

krone, der Bieleboh, der Löbauer Berg und der Czerneboh. Im Südost folgt der Tanzplan mit Turm, rechts der hohe Tannenbergr mit steinernem Turm, der Buchberg und dahinter der Maskenberg. Weiter rechts schließen sich an der Spitze Kleis, der große und der kleine Ahrenberg und der Kaltenberg bei Kreibitz, davor liegt tief im Tale Sebnitz. Südlich erblickt man die Hube, an deren Abhänge Hainersdorf, den Rosenberg, dahinter den Wielhoscht bei Tauba, fern ragen am Horizont der Hausberg, der Hoch-

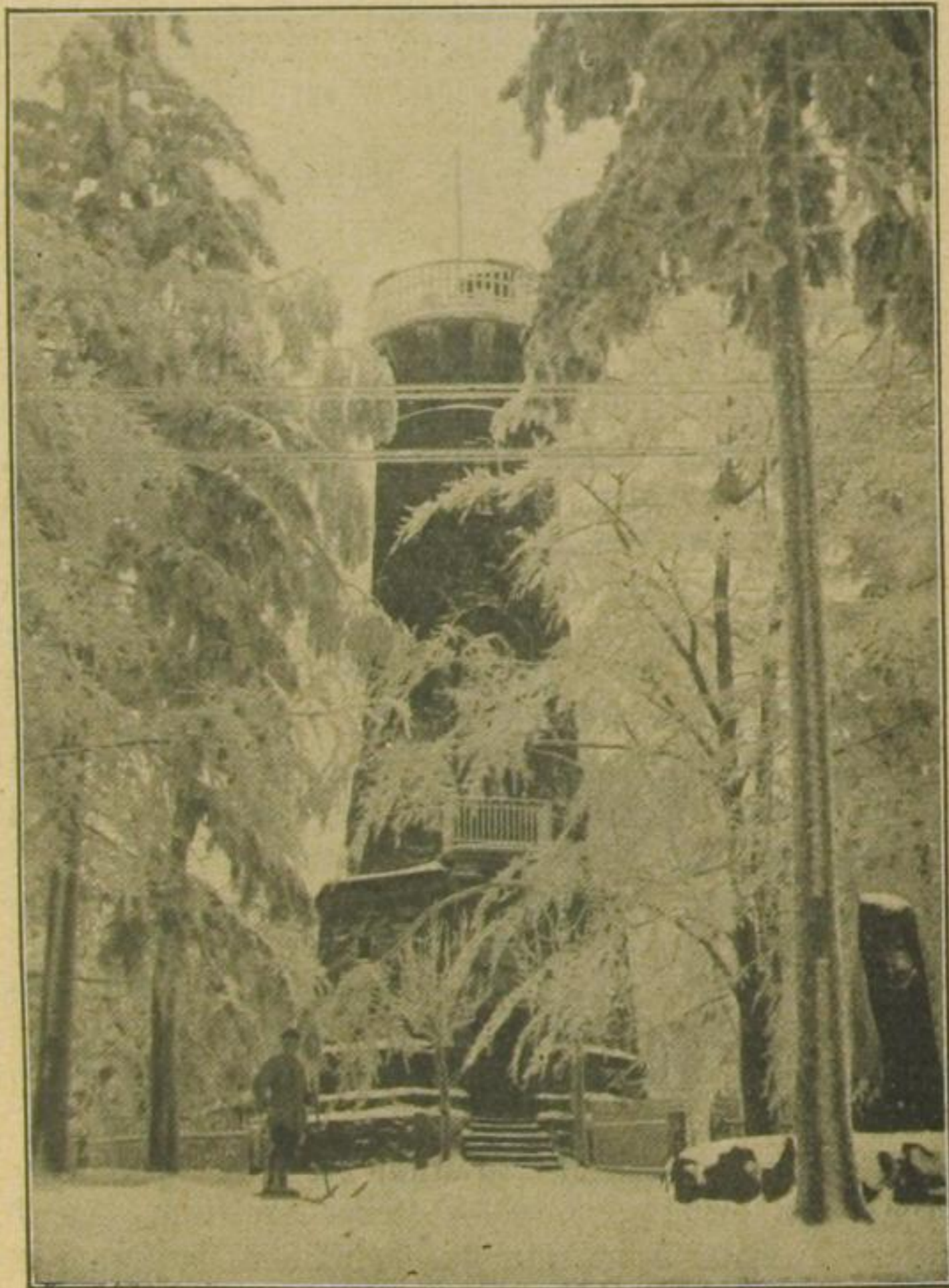

Ausichtsturm auf dem Unger

busch und die Ronburg empor. Davor erblickt man die vielgestaltige Felsenwelt der Sächsischen Schweiz, die Schrammsteine, den Winterberg, den Falkenstein und die Felsenwände von Hinterhermsdorf. Ueber den Schrammsteinen sieht man die Zschirnsteine, den Schneeberg, die Kupfelsberge, den Papstein, den Gohriß, Pfaffenstein, Lilienstein, Königstein und dahinter den Sattelberg und Geising. Es folgen die beiden Bärensteine, hinter denen sich die abgehackte Kuppe des Kottaer Spitzberges erhebt, dann fernerhin der Lugberg und der Wilisch, weiterhin der Borsberg bei Pillnitz und der Triebenberg. In der Ferne erblickt man bei