Fig. 1. Flacher Riss von dem Hoyaitz Flachengange bei Markus Röhling Fdgr.

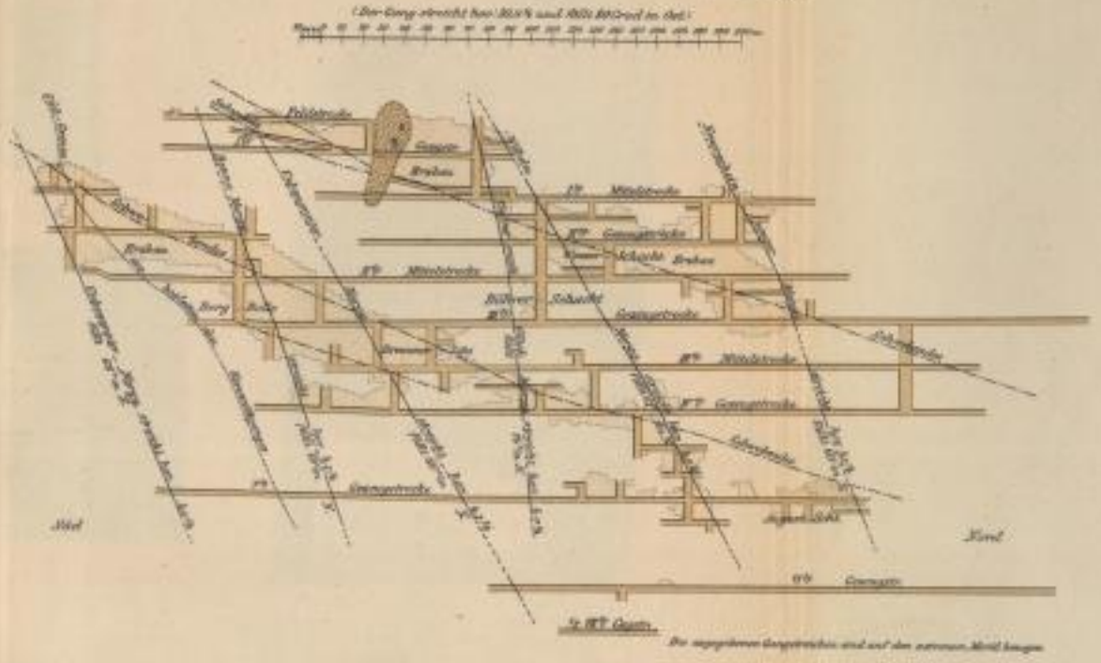

Die angegebenen Gangstreichen sind auf den extremen Mittel bezogen.

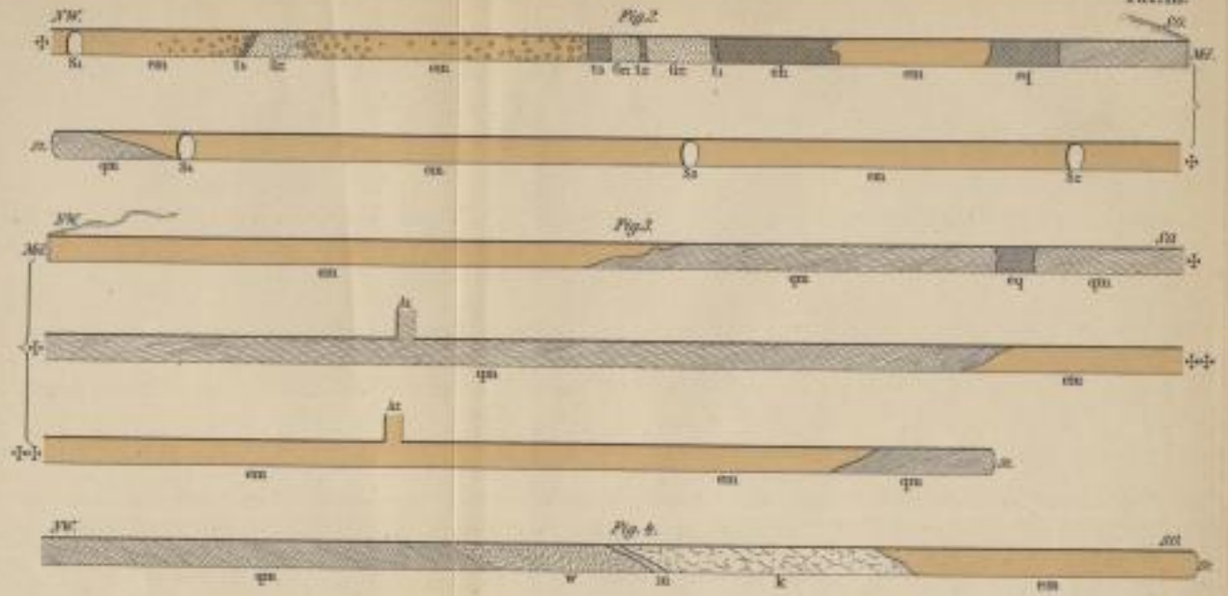

Maaßstab für Fig. 2 bis 4.

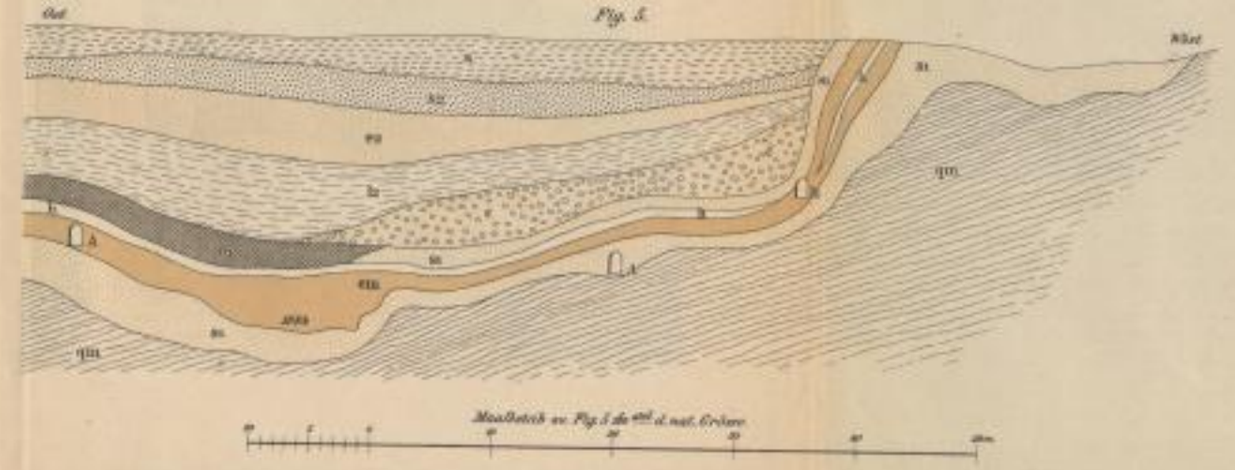

Maaßstab zu Fig. 5 de ... d. nat. Größe

Maaßstab zu Fig. 6 u. 7.

Lithographie u. Druck von GIESECKE & DEVRIENT, Leipzig u. Berlin.