

Loreley.

Große Oper von Otto Fiebach.

Clavierauszug.

154

154

# Overture.

Adagio

*Tutti*

1

*Allegro* *pp* *rescendo*

*mf*

2

310

*p. Dolce*

*Finis*

4

Handwritten signature or initials in the bottom right corner.

6

Handwritten signature or initials in the bottom right corner.

8

9

10

Handwritten scribbles or marks at the bottom right of the page.

12

*Interludium.*

14

# I Part

1. Versuch. Seltige Gegend bei P. Goarshausen  
 Zur Linden steht sie im Fichtenrönde des Erbsenfeldes  
 Zeit des Weinrodes. Von Mittwoch.

Moderato

Non weiß Arnold, Durgard, Gero u. Reginger. Lohdano da Row in einer Linden.

A.

Burghardt  
zu  
Arnold

3/4

Das ist die Lust und

fiar vom Sub inquirat der Platz. Wir sind an

Burg.  
hardt

Orb!

Arnold

Wozu die Fila! Bis, wir sind die Coppen!

16.

*Gero zu Meginger*

Der schwarze Ritt war Gift für Kammern.

*Meginger*

Was blüht du nicht beim Gorgog? Bei dem Regen!

*Burgstall*

Ist ein kein Wirtling! Vollkorn bist du Kammern!

*Arnold*

Poly King aus Johann Pottel ist ja süßlich!

1/2

*C. Reginger*

Das Gott mir mißt, Das Gott mir

Vocal and piano accompaniment for the first system of the song, including the lyrics 'Das Gott mir mißt, Das Gott mir'.

mißt, Der Fall vom Pferd war mir ein Mär-

Vocal and piano accompaniment for the second system of the song, including the lyrics 'mißt, Der Fall vom Pferd war mir ein Mär-'.

Gertr. Arnold

Frau! *Prinz, was ist's? was ist's*  
 Burghard *was ist's.*  
 Zugäßen,

*Lüpsmantel und er ist ein am Rhein, was ja auch Höfen*

*zugewandt, da ward im garkigen Gasthau*

19.

*p crescendo*

mein Auge plötzlich fast geblinnt. Vor, vor der Sonne

sich zum Kopfweh ballt, hat sich mir inn

göttliche Gnade. *Reginger* *fin*

Wird an Rosenfeld oder Glas, als wäre sie aus dem Himmelreich,

20.

mit dem A zur far ab — ge — hienem

zur Ma — tier, in if ren fügen man

Nimm dich mir be rühre nur lov, da

rief ich liebend flammert um ger, die

wunderbar sta al-lar Du an, komm laß mich

dir ins Augen

komm, laß mich dir ins Augen

saß! O laß mich hier zu deiner Lippen, laß mich in

22

Armen helfen, daß ich an deinem Mund so

helfen mich dankbar zum Gott

in die Höhe!

Arnold  
 Ich sage, daß du bist...

23

*Reginger*

Arnold *Wunderbar* *Freund!* *Burghard*  
*lieb!* *Wunder*

*Sie, die in so weichen Tagen, der Liebhabentümer zu sind.*

*Burghard* *Arnold*  
*Gerod* *Wunderbar.* *Beifried, nur ist die*  
*Gedanke, was uns erforscht!*

36

*Götter!*

*Reginger*

Ein pflichtes Mädchen ist, die mich ent-

zi-krat, das ist der Unfall dankt!

Das sollt ihr mich mißdeuten

25

*magaw.*

*Hin zu ihr!*

*Hin zu*

*Horo*

*Arnold*

*By wasa*

*Dir*

*Burgard*

*ih!*

*Hin zu ihr!*

*Dir in so wasa*

*Magaw dar*

*Dir abentawer*

*f*

fa du wunderbarsten  
 zu uns - pflegen!

altes Mann, komm lass mich dir ins Auge  
 schauen!

komme

27

lass mich dir mit Augen schauen! O sieh mich für zu

keinem Lächeln, lass mich in meine Arme schlüpfen, dass ich an

keinem Mund so süßen mich

Wachliegen zum Tod — — — — —

*fa. Ich pfenoreb d'ing, daß ich die sa Gvöda noch firt d'ing*

*Gero  
Arnold*

*die Maiber find die Au- gliest!*

*Burghard*

*meine Lip ge- meine, noch firt ge meine' ich fia!*

*die Maiber find die Au- gliest, L'innu, die Au- gliest L'innu!*

Andante 2 Tenor. Woriga. Sazü Rudolf, Otto, Magnus u. Eckbert  
non smft

Rudolf

Otto

Gitar sind die Freunde!

Aud' jenes Loos bringt uns für

Moderato 3 Tenor

30. Woriga, Sazü Waldrich, Bernhard, Goswin, Reiner, Veit,  
Siegbert, Gzele u. Adalbert Landau.

Adalbert

Yhr Herzogen, dürft ihr fünf

undart greißen, als zu geseimmar Masz in Salpanspflinstan!

Otto

Wißt mir bestimmmtan Ortin. Zeit!

Otto's Mamma  
 & Baese  
 Nur Kaiser selbst bod im farr

& Baese: Arnulf, Burghard, Gero  
 Tonöre: Reginger, Hermann, Magnus, Eckbert

L. GRÜNBaum, ALTENBURG No. 6.

Otto  
Man  
nen

*for spændt det Ariffen vor dem Land.*

*far.*

*Maestro*

*Albert*

*det*

*Rüfend Maja stät*

*hat mich armäßig, wief*

Handwritten musical score for the first system, featuring a vocal line and piano accompaniment. The lyrics are: "anzuführen im Saal in dieser Kellern. Hoffen, nur eine".

Handwritten musical score for the second system, featuring a vocal line and piano accompaniment. The lyrics are: "Klagen hat, der Frau — Frau. Ich bring die Klagen". Above the system, the tempo marking "Allegro" is written.

Handwritten musical score for the third system, featuring a vocal line and piano accompaniment. The lyrics are: "nicht ganzem Polk. Mein Pfe — nah".

Handwritten musical score for the fourth system, featuring a vocal line and piano accompaniment. The lyrics are: "Raffan, auf keine goldene Kette, sie zeigen mir".

L. ORNBACH, ALTENBURG No. 6

C  
A  
1

Gli-ck-lich-keit mir der Karmistling Zivon, mir der Karmistling

Zivon. Nicht länger trägt der Rasse diese Kräfte. Das

Kaiser's Marmelade der Geyburg überfahren sie die blühenden Ge-

feldern, an großen Meeren, treiben Gensdarmen, die

334

freien Männer zwingen sie zu Trostweine, missgundeln Gerechtigkeit

und pfänden Weiber. Und finden unsere Klagen nicht Gerechtigkeit

für, so wird das Kaiserthum dem Herzog Rudolf als Kaiser

35

22  
Otto

*früh'gen!*  
Adalbert

*Gemüth! und Ihr, Ihr Ritter sprach!*

*Otto für sich*

*Mein pfändet Ruffen! und drinn*  
Gero

*Ich bin am eigentümlich gesündigt! Ofen Ruffen rühmten man die*

*goldnen Stürzen, für zuigen meinem*  
Magnus

*Blieken Burghardt*

*Straf mir! Mir sprach der Kaiser sein ertrüffeltes Wort. Ein*

336

Otto

Burghard

Wolrich

mir der Karmin sing zu dem  
 uffon mainer Hoßler forder is now ifen gürück!

Was dich der Bist er-

Wolrich

spünga, Karväsfer, flüßwart fäißt Zu Lügung Lü

34

*Waldmich Tenöre*

*Ottos*  
*Mannen*

*Häse*

*Tenöre*

*Kaisers*  
*Mannen*

*Häse*

*ya! Die heiligen fünf heiligen dem Josef die fünf Einsichten*

*Ja die Verkündigung der heiligen Einsichten,*

*Gerard das Pfaffen in. pflicht das Kaiserthum der Kaiserin*

338

Ottos Mannen

Woflan mir künzfa künzfa uffon Trisfa, Ruffa. Bin

Kaisers Mannen

biigan sij faiga dan zoz, künfa künzfa!

Go, die Karläimding der wailofen künzfa!

*Garant das Regiment in pflicht das Kaiser von Bayern!*

*Sieffon, Treisaid, Bayern künigun mir kün! Hoff —*

*gar*

340.

nu, wir kämpfen kämpfen, wir kämpfen kämpfen für's freien  
 mit dem Schwert, gegen den Schwert. pflicht den Kaiser's fassu

Rasche!  
 Rasche!  
 Ihr Wort ist Lüge und Lüge!

*an, wir sind bereit zur That!*

Gar-

*Ihr Wort ist Lüge und Pöbel!*

*an, wir sind bereit zur That!*

*Wort ist Lüge und Pöbel.*

342

*Bin*

*Yoz diese Künzler. Wir künzler für offen für Freiheit und Recht.*

*trübsen Künzler. Garant mit dem Pörsch für das Kaiser's Recht!*

*laugen sie fügen dem Yoz diese Künzler. Wir künzler für offen, für*

*zu, die Verklärung der trübsen Künzler. Garant mit dem Pörsch für das*

*mf* *crescendo*

Kaiserin und Kaiser! Die bängensüßigen Säulhöfe dieses Kaiser  
 Kaiserin Kaiser! Gar nicht das Schwarz, gar nicht das  
 Sie sind bereit, wir sind da  
 Ja, der Kaiser, Ja, der Kaiser.

944

Adalbert

# 2 2

Guldet mir!

Woflan, faran, mir find baris fu!

baris, ifiran, mir find baris zur Yas!

Refus. Yr Wort ist Lüge und Par vuy!

Garanit das Refus, garanit das Refus. In!

*P* *P* *Langsam* # 2

Guldet Irin dan! Lasst die Refus der! Woffan wir jable zu-

lobb!

Mr.

Reginger

Por Gott und allen Heiligen sijnere is, daß Kaiser Maximilian

Wideris zum Mär der uns gedungen haben gegen

Allegro Widrich

Ganzg Rudolf von Rixen — bau. daß die die

346

Gylla löfna,  
 Vi ällar Ryskens Rös — na!

Otto  
 Yr stoft är stord!  
 Rysarkling klinga der stann! Dof

massan dödt yr fört bei dem Tyrann massan mist?

R.  
 Mist lida isu Garvrigkeit, Sab Yronst föffas

47

*Uffentleid. Mißtrauen in. Rauffinckel illu ihm die Brief.*

*Arbeitswahrung fruchtbar in. pfandliche Lust. Hab ja er einem Freund die*

*Uren gefaltun? und liabt er seine Pil*

*— kar? sagt er nicht, sagt er nicht, wir Rauffen sein ein*

3 48

Otto

Wabrich

35

Handwritten musical score for the first system, featuring a vocal line and piano accompaniment. The lyrics are: "nischmirdig Holt. Nischmirdig ist er pinnab Yroub! Nisch".

Handwritten musical score for the second system, featuring a vocal line and piano accompaniment. The lyrics are: "mutter, das Wort ist eufig er laubt an dieser Stab zuer".

Handwritten musical score for the third system, featuring a vocal line and piano accompaniment. The lyrics are: "Klinge mir, das nicht zuer Hof — nur —".

49.

Udo rich *mf*

*mf!*

Otto  
Man  
nen

Die brüder sind freie Mann  
Frei die brüder

Freie  
Man  
nen

Ja, die Verleumdung der brüder

50

*Gyranid das Beswand in. pfündel das Kaiserthofen Raysta.*

*mf.*

*Woflan, mir Königsan kirch für offra, Traisid, Raysta. Bin*

*mf.*

*brügan fief fäige dem Goy diefe Kräfte.*

*Goy die Verkündung der trübsamen Kräfte.*

*Garant das Bismarck in pflicht das Kaiserthum das Reich*

59.

*Für euch, dreifaltig Kyrie künzgen wir künzgen! Kyrie wir künzgen*

*kyrie mit dem Kyrie, für-*

*künzgen, wir künzgen künzgen für euch, dreifaltig*

*mit dem Kyrie und Kyrie mit dem Kyrie*

*kyrie*

*Reyler!* *Gav*

*Reyler!* *Ihr Wort ist Lüge und Narras.*

*an wir sind bereit zur Tat!* *Gav*

*Ihr Wort ist Lüge und Narras, ihr*

an wir sind bereit zur That.

Die Feigheit ist feige dem

Wort ist Lüge und Karren.

Ja, die Verleumdung der

Die

Zeit diese Kräfte. Wir kämpfen für Offen, für Freiheit und Recht.

Wir kämpfen Kräfte. Gewiss mit dem Schwert sind die Kräfte Recht.

Handwritten signature or initials in the bottom right corner.

heiligen Pflichten dem Gott diefer Kräfte. Wir kämpfen für euch, für  
 Sie, die Verkörperung der ewigen Kräfte. Garait mit dem Pfarrer für das  
 Kaiserthum.

Kaiserthum. Die heiligen Pflichten dem Gott diefer Kräfte.  
 Wir sind bereit, wir sind bereit,  
 Garait das Kaiserthum, Garait das Kaiserthum.  
 Ja, der Herrschaft! Ja, der Herrschaft.

56.

Adalbert.

# 0

# 0

Gottes rein

Hoffen, davon, mir sind bereit! Ja

reit, davon, mir sind bereit für Ja

Bismarck. Ihr Wort ist Lüge und Narrensch

Garant des Bismarck, davon ist das Bismarck! Ja

zu rüst mit dem Kopf sau!

57

*Regin*  
*ger*

*Walber*

Ursfürsten will ich mir  
 Pyraiß, was verlangt Ihr für Raub?

Klagen! Ihr fordert ein Gott — hat hab ges

*ye*

riß!  
 Hoy af' die mein' Romm im Abendfain war

Allegro

früher ist, muß abgefallen sein. Und weil ich König, soll das für Sonntag und

freier, warmer Kai - ser, warmer Kai - ser ist. Und

Reyinger

Rudolf soll' ich

No gebet mir nicht in das Kaiser's Hand!

46  
Adalbert W.

*Andante*

*Ich werde Allah loben be-ruhen*

*Andante*

*Ich* *soy jetzt gefundt Alle sein lieben*

*Erlebe, bis Salp in. Wasst dir of Gotteskammf und sein Lau!*

60.

# Sonnenaufgang

Adagio

Reginger

Ulrich *Mächt'ger Gott, von Himmelsjufen fällt in den Unterricht-*

Otto *Mächt'ger Gott, von Himmelsjufen fällt in den Unterricht-*

Albert *Mächt'ger Gott, von Himmelsjufen fällt in den Unterricht-*

Ulrich *stey. Nur dein Willa soll ya pfaffen, nur dein Willa soll ya-*

Otto *stey. Nur dein Willa soll ya pfaffen, nur dein Willa soll ya-*

*Regina* *pspsan!*

*Ulrich*

*Otto* *pspsan!*

*Sebal*

*Chor* *Mächtiger Gott von Himmelsfüßen fülle die den Untertan-*

*pspsan. Wir dein Willen soll wir pspsan, wir dein Willen soll wir*

62.

L. GÖTTSCHEWITZ, LEIPZIG

Regina  
 Ueber.  
 Otto  
 Ad. alb.  
 Chor

man erfahet in Oflanz und Krafft  
 man erfahet in Oflanz und Krafft  
 man erfahet in Oflanz und Krafft  
 Ja  
 man erfahet in Oflanz und Krafft  
 Ja  
 man erfahet in Oflanz und Krafft, foll die

! foll die  
 ! foll die  
 ! foll die

04.

*Rufzeit durch die Nacht* *französischer Solfeggio*

*Rufzeit durch die Nacht* *französischer Solfeggio*

*Rufzeit durch die Nacht* *französischer Solfeggio*

*Rufzeit durch die Nacht* *französischer Solfeggio*

*Rufzeit durch die Nacht* *französischer Solfeggio*

65

L. GRÜNBAUM, ALTIENRÜCK No. 6.

The score includes vocal lines and piano accompaniment. The piano part features a prominent triplet accompaniment in the right hand. The lyrics are written in a cursive hand below the vocal lines.

Four sets of empty musical staves, each consisting of a grand staff (treble and bass clefs).

6/7

L. GRÜNBAUM, ALTENBURG No. 6

*Reging* *p.*

*Wabr.* *frei* *ylai - pau.*

*Alto* *Lügn Matz gar - rai - pau.*

*Adalb.* *frei* *ylai - pau.*

*Chor* *Lügn Matz gar - rai - pau.*

*frei* *ylai - pau.*

*y.*

sind der Lüge      Nutz zur rei

sind der Lüge Nutz zur rei, sind der Lüge Nutz zur rei

sind der Lüge      Nutz zur rei

L. GRÜNEBAUM, ALTENBURG No. 6.

Second system of the vocal and piano accompaniment. The vocal line continues with a melodic phrase, and the piano accompaniment provides harmonic support.

Third system of the vocal and piano accompaniment. The vocal line includes the following lyrics: *Lief Herr mir die von Bayern, die Bayern voll, die Bayern voll zu*. The piano accompaniment continues with a steady accompaniment.

Fourth system of the vocal and piano accompaniment. The vocal line includes the following lyrics: *Prufen! Ja! Ja! Ja! Herr Gott, du bist der Kaiser tief in die*. The piano accompaniment concludes the piece.

2/1

GRUNDRISSE. ALTENBURG No. 9.

*tra* *la* *yflangta*

*min soll er mir Triffta tragen,*

*min soll er mir Triffta - la*

*tra* *gan*

72

74

*Kirya Mayst, w- fa bin will is*

*minar Kirya Mayst, der Kirya Mayst,*

*der Kirya Mayst. Ya in Giblun*

*bidar Ma- w- will is*

75

*grün — dan, will ich grün — dan!*

*Dieß Jahr, mit Oßdronb Refmard, das*

76

*Kriegsvolk zu fragen! Ja, der Haß, den ich dem Kaiser*

*hief in die Nacht zflangten, mir soll er mir Trüfte tragen*

*gan!*

*Ja!*

FF

laif' Herr mir Gedank' Pyramt, dieß Puffmannolt zu

Herr  
 fan! ja,

laif' Herr mir Gi—

dank' Pyramt, ja, Herr,

78

*Das Ruffensvorb zu Pro-fan!*

This block shows the piano accompaniment for the first system, consisting of two staves with various rhythmic patterns and chordal structures.

*5. Thema. Adalbert Dingus Wenzel*

*fürs Quartan, der Morgen kriß!*

*Ue fard für ganz allein!*

66  
Adalbert

Wenzel

*Sie bist mein Traum, bist das Mangel.* *Ruf, Ruf*

*Storgarrot* *sticht schon fern auf!*

*Adalbert ruft sich, um im Lode zu steigen. - Ruft schon.*

Adalbert

*Ruf, erzähle mir, von mirer Tochter!* *Mein*

80.

L. GRONBAUM, ALTBURG 184. 3.

Kind, mein einziger Trost, wie glücklich pflegt mein Herz, denn ich an

*Andante* Wechsel

die! O fürs Frauen, mit dem Kindtamb. die

Jungfrau ist erblüht im Lenz der Jahre, und all die

Verwand, die ich sah, die wieder mir das Glück,

81

L. GRÜNEBAUM, ALTENBURG NO. 6.

Bb.

in meiner Hand! Kon ihrer Beförserit freist man auf mich

fern. Obgleich ich immer für ein selbsten mochte,

lieb finden könnt ihr nicht fern!

freud sich fern! Nur wenn

*loerlij* *faßt dem Laß die Krone, kein Winter, daß die*

*Erinn're sie mich Dienern im Hofmännchen, bis sie einmal sich er-*

*wählt,* *den wirsen einmal.* *De.* *bin*

*'fängt* *an mir!* *Auf meine Winterkaps,*

L. GRUBBAUM, ALTENBURG NO. 6.

Wenzel

farst unarmidlich für oft bist der Meer — gan

grais, sind land'ig undlich, rap ist in der Gritta, so

lauffst mit Grop für jeder Mannigheit, die ist von

Reif und Reif — far bring in die — far Zeit.

48

L. GILGENAUM, ALTBURG NO. 3

Adalbert ff

Der jüngste Tag, er wird den Kaiser für in diese Gegenwart

Adalbert

Wendel so sorgu, daß das Mädchen nicht stirbt.  
Kaiser Heinrich?

Wendel

Wah' icher Grundan wollen, das geschieht!  
Lieda lang sein ab in der Kaiser.  
Sonnenaufgang  
Lortey auf dem Hügel  
sich bor

L. GRÜNBAUM, ALTENBURG No. 8.

*Wendung fällt*

*Wendung  
Allegro*

*Tempo*

L. CARSTENHAUM, ALTBURG No. 5.

87

L. GRÜNBAUM, ALTENBURG No. 6.

Sopr. Alt

KA

Chor

Ten Bass

L. GRÜNEBAUM, ALTENBURG NO. 6

*Ll. Sopr.*

pfan — kat rin — ! Marfus die

*Alt*

Reifen zum Laich der Pfaffen! die Pfaffen sind gelb, die

Künze für Hingun, und Garfen pfay und die ab =

L. GRÜNEBAUM, ALTENBURG NO. 6.

part, es muß sich fügen harmonisch zum Reigen der

früher von der Gar gen!

The second system continues the musical piece. The vocal line has the lyrics "früher von der Gar gen!". The piano accompaniment features a prominent trill in the right hand, marked with "tr". The overall texture is light and melodic.

*Alm*  
Gar den Wein, pfundat ein!  
Gar den Wein, pfundat

The third system begins with a tempo marking "*Alm*". The vocal line has the lyrics "Gar den Wein, pfundat ein!" and "Gar den Wein, pfundat". The piano accompaniment continues with a steady rhythm. The system concludes with a double bar line.

Letzt zu Yang und Nyingan profudindar

riu!

Handwritten musical score for the first system, featuring a vocal line and piano accompaniment.

pingan! Gar den Main plantab riu!

Handwritten musical score for the second system, including a vocal line and piano accompaniment.

riu

Handwritten musical score for the third system, primarily consisting of piano accompaniment.

Liedform

Besitzer  
I Tenor

Handwritten musical score for the first system. The vocal line is in G major, 2/4 time, with lyrics: "Süßlich ist das Jaßgerwasser, glänzlich ist das Weinger-

Handwritten musical score for the second system. The vocal line continues with lyrics: "wasser, ist die besten so rund gold, kommt in Supp u. Grützel Gold!"

Co. Mäde

Handwritten musical score for the third system. The vocal line is in G major, 2/4 time, with lyrics: "Wingarfründe farrst all was gan, kauf bei allem nicht was

Handwritten musical score for the fourth system. The vocal line continues with lyrics: "gast, dank dem Himmel für die Regen. Dank der Garsstast"

Küfer W. A. M. Pollacca  
II Bass

für das Lapp. Mal - ja Kraft, wie das ganze

lapp, wenn im Keller raum das Mo - hat Refrain für

nie - darinn, wenn das waldap fief

nindriest voll etten No. 11, wenn Lapp an Lapp fief

L. GRONBEAUM, ALTENBURG NO. 3

*Frauen* *Allegro* *Ad*

*frühen und rief vollstem Maß*

*Gern sei dem frommen Brüdern unser Jesu ab ge-*

*traten das sie fleißig für uns be-  
trau!*

The third system concludes the first section. The vocal line ends with a final note. The piano accompaniment continues with its characteristic rhythmic accompaniment and block chords.

*Mönche*

*Veni-entes autem venient cum exultati-  
one, por-*

antes manipulos suos! Deo gra — ti — as!

*tr*  
Chor

Gloria in excelsis deo!

Gloria in excelsis deo!

*tr*

*Chor*

*Yang sind Springen froh Lieder klingen! Gedenk dein Pfand*

*Is.*

*rin! pfan hat rin*

*Burschen II Tenor*

*Die Mädchen beginnen im  
Hintergründe zu tanzen*

*Der*

Rebau Blic in der Rommen glück zu zflagen Kopfes

Mich und Klais, Kay ist der Mann

glück lich far ein, ist Kay und

Maedchen  
Luff dar Arbeit Preis! Gartei, far-

97

Maedchen

bei. Jüngerer Lirpferu laßt das Bin - gam. Rollen

und im Jüngerer Lirpferu - gam!

*Die Lirpferu und die Jüngerer  
in Mägen in Lirpferu Mägen*

The second system of the handwritten musical score continues the piece. It features a vocal line and a piano accompaniment. The lyrics are written below the vocal line. The music maintains the same style as the first system.

*Ft*

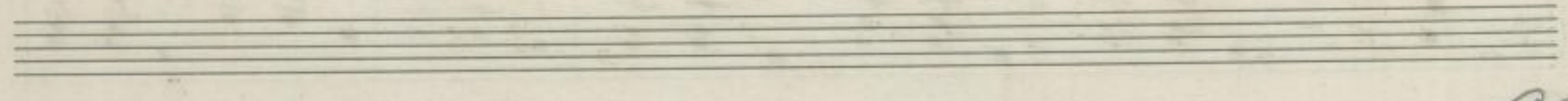
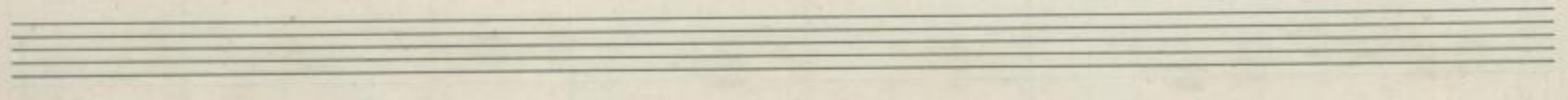

Mädchen  
zu Ewald

Mo ist Louley, Einm

Ewald  
Loud? Garu mäs fia fia,

Mädchen  
Der Rutar molld' nist fuban! Zu, der alte fpa

Wie  
gessum!

*Zeit haben Otto u. die Dissen. was nicht auf u. gefou wie in Gefouf nardicht über  
Ein Lufna.*

*I Bursch der Kittern aufblickend*

Vocal line and piano accompaniment for the first system. The vocal line begins with a rest, followed by a melodic phrase. The piano accompaniment provides harmonic support.

*Was sind die Kittern, was wollen sie*

*II Bursch*

Vocal line and piano accompaniment for the second system. The vocal line starts with the word 'fear?' and continues with a melodic phrase. The piano accompaniment continues with chords and a bass line.

*fear?*

*Ich sah mit Gottfried sie*

Vocal line and piano accompaniment for the third system. The vocal line contains the lyrics 'Lütfürre Saldar witten und sinner bot ifen'. The piano accompaniment features chords and a bass line.

*Lütfürre Saldar witten und sinner bot ifen*

*a*

findet Gülden Gold, man war ich die Klitzan fassen

*I Bursch*

wollt, um dort den Knecht zu befragen. Ich glaub, der

*B. Gero*

hab' auf Lohlay abgefragt!

*Rudolf*

Ragunzar mir klaid?

*Wir fassen*

Rudolf

unarmützel auf ein Saft. Mein mir, dan

Otto

Freitanz auf unterord zu fallen! Mein können

Rudolf

Freit! Hier, ungeschult das

Wollt sei Kaiser sein — wir in dan

Maria ga-ten Ann! Oief

will ab, dann die Kinderfall in Marjost, daß Garsa angenommen

gab die Wartung der Kaiserin und mit Gan-

er waff. Die bringt die Herzöge

1. GEDRUCKT VON ALTONENBERG, NO. 4

*E*

Leinhardt in die von Bayern, da zu ein Pöblich Jahr, dein

*f*

vapf ge- farrball!

106

L. GRÜNBaum, ALTENBURG No. 6.

*Herold im Schiffhafen 8 Töne*

*Rein für das Kaiser Majestät!*

*dar*

L. GRÜNBaum, ALTENBURG No. 6.

Chor

Mit der Kaiserin hier?

Kaiserin!

O fast, das zwanzigste Pfiff! v

malige Natur von

Spinnung!

Von Kaiserin's Pfiff sagt man: Wörge.

Das ist Heinrich's Pfiff's Geben

Gott dem Christen

sich und groß! Gott dem edlen Herrscher groß! Mit dem

Kaiserpfalz, dem Kaiser, siehe vor des Landes

Marsch! Mögen wir bei. Einander sein, fest-geraun

L. GRUNBAUM, ALTENBURG NO. 5

46

*Christum factum pro nobis Christum pro nobis!*

110

L. GRÜNBAUM, ALTENBURG No. 6.

Chor

Sopr I

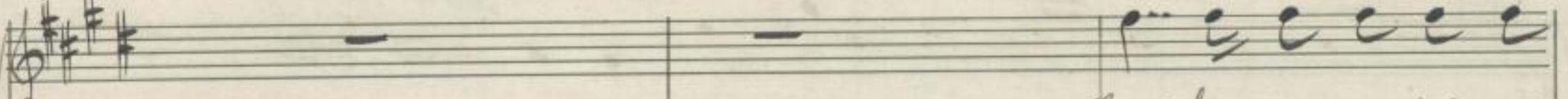

Sopr II

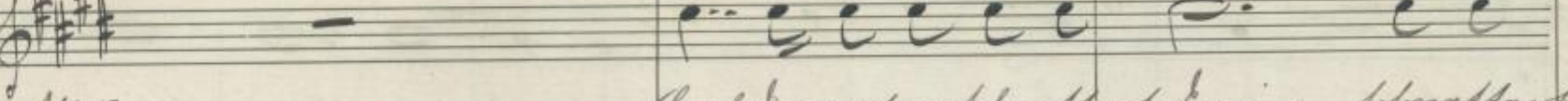

Alt I

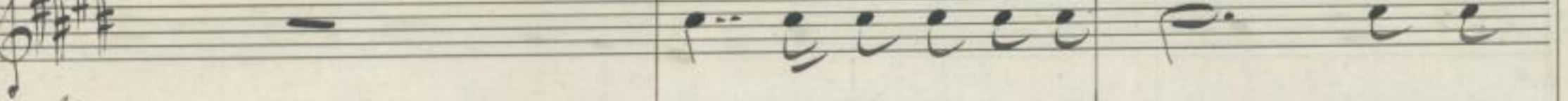

Alt II

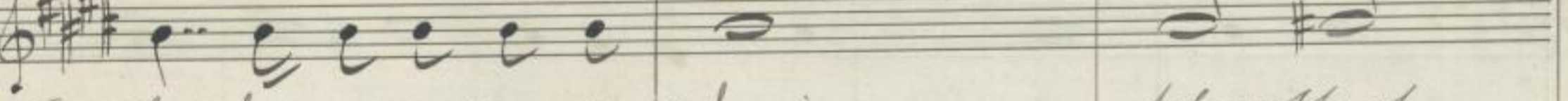

Ten I *Gesey vromatun pfmaltart vrain,*

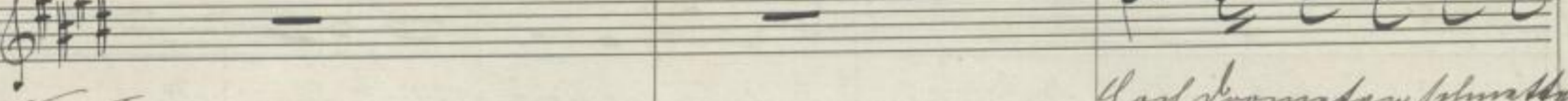

Ten II

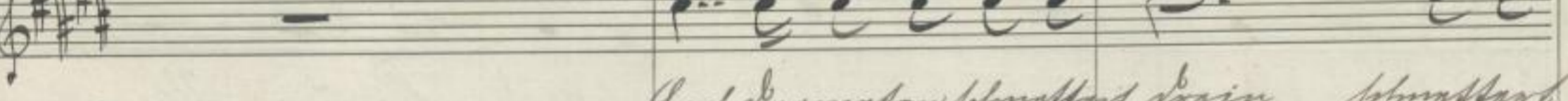

Bass I

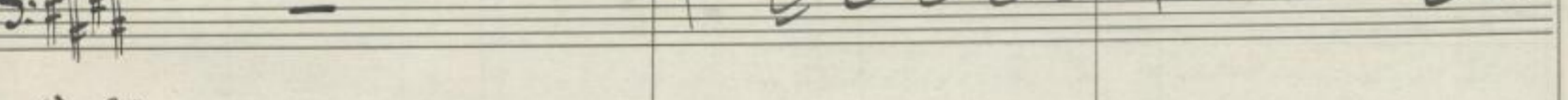

Bass II

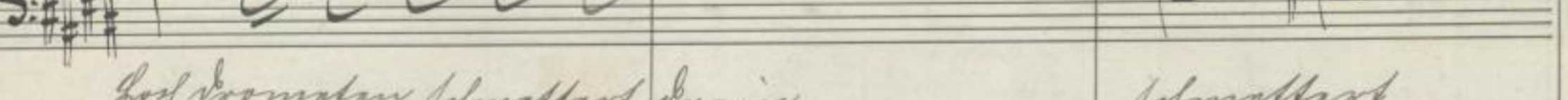

*Gesey vromatun pfmaltart vrain,*

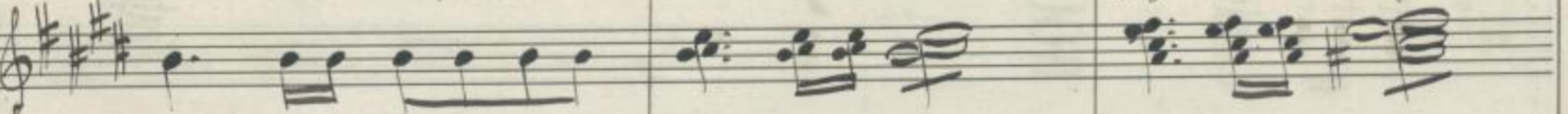

L. GRÜNBAUM, ALTENBURG No. 6.

Sept I  
 Sept II  
 Alt I  
 Alt II  
 Tent I  
 Tent II  
 Bass I  
 Bass II

Violin! dan Kai — far grüßt das braun Rhein,  
 Violin! dan Kai — far grüßt das braun Rhein,  
 Violin! dan Kai — far grüßt das braun Rhein,  
 Violin! dan Kai — far grüßt das braun Rhein,  
 Violin! dan Kai — far grüßt das braun Rhein,  
 Violin! dan Kai — far grüßt das braun Rhein,  
 Violin! dan Kai — far grüßt das braun Rhein,  
 Violin! dan Kai — far grüßt das braun Rhein,

Violino

Soprano  
 Alt  
 Tenor  
 Bass

Das Kind — ergrüßt das Weib, das Weib

Rein!  
 Rein!

Das Weib erbetet das Land u. wird von  
 dem Volk zu einem weissen Fleck zur  
 Linken geteilt.

Two empty musical staves at the bottom of the page.

L. OHRENBAUM, ALTBURG NO. 9.

H. Heinrich

Handwritten musical score for the first system, featuring a vocal line and piano accompaniment. The lyrics are: "Gibt Dank für euren".

Handwritten musical score for the second system. The lyrics are: "Ohrsp! wir fühlen uns sehr ungemüthlich durch das Landmanns Strömen".

Handwritten musical score for the third system. The lyrics are: "jemand die Natur die Arbeit losen! Oher mag ich unter".

Handwritten musical score for the fourth system. The lyrics are: "großen Menschen willen. Vor diesem Tag hat in der Luft nicht".

L. GRÜNBAUM, ALTENBURG No. 6.

*hailan. ein wuirt Gefaell fuhr mich in der.*

*Verlinderung, sie hat den Kaiserlichen Befehl be-*

*stellt. Das Besondere soll ich in*

*Got - te's künigsa rain' - gen.*

No

116

Wie sie dem Sündenweg gungensicht der Reifer, droht seinem Volk Gefahr,

so pflegt das Volk, das trüben Volk sie um das

Reiferd Yvon und spüht die unerschöpfliche Fassung,

*p crescendo*

wird man seiner Reiferd Wohl sie an mannes Welt der

Heinrich

Kampf befehle!

*Tempo*  
Chor *All*  
Ten. Bass

Ein Gottes Kampf, o laßt die Feinde pflegen!

Heinrich

Ihr Ritter, pflanzet den Ring, der Kampf bejehet!

Die Vorbestimmungen zum Gotteskampfe sind nun gut vorsehen. Wolrich tritt in den Ring

L. GRÜNBaum, ALTENBURG NO. 6

Herold

Altehrlich von Gottesfrömmen, Reizinger von Kunst zum feilgen

Gottlob kammer auf ich ehing!

Alle wünnen sich, das Reizinger fühl.

Otto

Wo bleibt der zflitzsargaffne Reizinger?

Thor

Rudolf

Wo ist der Reizinger? Gewiß hat sich der Graf im Thal ver-

L. GRÜNBAUM, ALTENBURG No. 6.

*Otto* *Adalbert*

wort! No hat ich für ihu ein! Mit mir - san! Pakt muß werden

*Allegro Q.*

Kampf be - stehn!

*Otto zu Rudolf*

*Chor*

Was wagt ihr dort noch Salfen für ein Gei - su?

GEFINDATUM 17 FEBRUAR 1906

*Wisp! er ist's.*

*Pap, Lorlay kommt fias fur!*

*Worigu, dirzu Lorlay in guafus Auftragung in inffurpfer Laftzugung*

*Chor*

*Was ist gaffafu!*

*Ewald*

*Mein Lorlay, min an-*

L. GRÜNBaum, ALTENBURG No. 6.

Lorley blüht während uns süß ein

*Hörst sind keine Jünger!*

Chor

*Ihr Blick verfißt mich Gütes!*

The second system continues the musical piece. The vocal line has the lyrics "Ihr Blick verfißt mich Gütes!". The piano accompaniment continues with similar harmonic and melodic patterns.

Ewald

*Gewiß dem Vater ist ein*

The third system features a vocal line with the lyrics "Gewiß dem Vater ist ein". The piano accompaniment provides a steady accompaniment for the vocal part.

*Anfall wieder sagen!*

The fourth system shows the vocal line with the lyrics "Anfall wieder sagen!". The piano accompaniment concludes the system with sustained chords.

Three empty musical staves are located at the bottom of the page, below the main musical content.

Lorley sprach und er. Erhub sich aus dem Hügelgrunde  
Aller Dicht' und sprach sich dasia.

Chor: Tenor u. Bass

Sie bringen einen Mann getragen!

Otto

Gott, das fülle Mannes!

Rudolf

Winn' Öffnung!

Geno u. Arnulf

Reiflich!

L. GRÜNBAUM, ALTENBURG NO. 3.

Wenzel, Herzog Wenzel, sind eine Anzahl  
Hilffes bringen wir unser Leben  
Ludwig von Regensburg in Halleu ist mittun  
mit die Lufte. Otto u. die Trunigau  
mit einem andern Reginger

Matthich,  
Berthold Redo  
Berthard Rainer  
Siebert, Gerwin  
Gardel

Der Reichthal  
Langheid u  
Dinckhor

Wenzel

diefer für und ruffen wir den Kron!

Der  
Reichthal  
Langheid  
Dinckhor

Adalbert  
 Wasan Mann ya fylla  
 Heinrich  
 Das ist Gottes garricht!

Ten  
 Gottes garricht!

Heinrich  
 Gottes garricht!

Adalbert  
 Otto  
 Lebendig!

Alle  
 Gottes garricht!

Ten.  
 Gottes garricht!

Bas.  
 Gottes garricht!

Alle Tutti

L. GRONBAUM, ALTONA, NO. 3

Very interesting for  
Dresden

Otto

Wenzel

Handwritten musical score for the first system, featuring a vocal line and piano accompaniment. The lyrics are: "Ihr Mörder bringt ihn in die Welt! Von Affen, das ist"

Handwritten musical score for the second system, featuring a vocal line and piano accompaniment. The lyrics are: "für, befall der Himmel. Des meine Tochter für, wir"

Handwritten musical score for the third system, featuring a vocal line and piano accompaniment. The lyrics are: "man sieht zu ja sagen! Alle bleiben erwartungsvoll auf Lerley"

Handwritten musical score for the fourth system, featuring a vocal line and piano accompaniment. The lyrics are: "u"

126

Heinrich

No. 1. *Heinrich!* der Kaiser ist, der ab bestiebt!

Auf die Mordthaten Lortley auf  
 die blüht die Kaiser mit  
 stänantio Lortley sing an.

Alldana stürzt sie zu  
 Lortley Lortley

Lortley

Gua — tu! In stürzt sie ab!

L. GRÜNBACH, ALTENBURG No. 6

Chor

Was spricht sie? Du, sie selbst! Ungläublich  
 Ungläublich

*Larghetto* *Larghetto*  
 Klingt!  
 Du still verborgene Klippe, dem

Fremde unbekannt, saß in der Abendfrische

ist an der Außenwand. Sie traf mich tiefes Rittard Blick. Ihr

früher näher mir zu kommen, jedoch der Wein war süß zu rühn! Nur

mag an besser es mir im Saft, durch Riff und Klitzern doch zu rasen,

mit Rißer erinnert ist ihr, fünf magte es die Saft war =

wagen und küßte sie mit seinem Laben. Mein vie-der, wenn ich

spür- sie bist. *H Otto* Sie liegt!

*Gertrud* Sie spricht die

*Rudolf* Was für ein! Auf ich er kann ich die

130

L. GRUNDMANN, ALTENBURG NO. 8.

an!

Heinrich

Barockstyl!

er kommt das Wort das Himmel! Gottesgarist!

Heinrich

Ottos in  
Kaisers  
Anhang

Barock

Gottesgarist!

Gottesgarist!

L. GRÜNEADAM, ALTENBURG No. 8.

Heinrich

Gottlob ya rißt!

Nur Otto sprach in

Ten

Ritter

B

Otto u. ein Pöbel man schief  
nur im Dörfen wieder.

Sopra  
Alt

Ten

Gottlob ya rißt

Bass

Auß und Lamm!

er gabl Ihr Andronwefing so

*Rudolf*

füllt mich!

Mir gab er uns in dieses Quartett!

*Heinrich zu Lorley singt*

Und du, die selbst sich anklagt, Papa

rief!

Ein Engel steht vor mir, von Gott ge-

sand, der Kronen offer und den Thron zu zerstören.

Nimm diese Kette, die von Kindheit an mich schmückte, als

freigeuminnen Gült!  
 Es hängt ich die Kette um, wird dabei nur  
 ihwun Hügan gefallt in Kist für auf die Stern.

der Lurpantag soll

Heinrich  
 Heine hat bebrühtat Lotley mit  
 Hümanat Wronnüt'achtung  
 fä für noch die of ran!

Allegro Heinrich

Now isran foldan

zi-gan, frist is mir fapgabarnit.

Wia wunderbar er greift mich in ihr das Ristik puls

*Lorley*

*Heimlich*

*Hand;* *von* *ih* *ran* *fol* *den* *zu*

*Ich* *habe* *traumhaft* *gehört, da* *ich* *hinter* *dem* *Wald*

*Hand.*

*von* *fühlt* *ich* *mir*

*Wirst* *weiß* *ich*, *was* *du* *sagst*, *ich* *fühle* *mir*

*ich* *fühle* *ich* *mir*

*Lorley* *7/4*

mir ga — brennt nicht

*Heinrich*

*Walbert* fass ga — brennt, wir nichtester no

*Ron* istan feldern zu — gen

nicht

blick

ist in ihr, in

früher mich gebrannt, von mirum ringen

L. GRÜNEAUM, ALTENBURG NO. 6

*Lorley*  
*Heinn*  
*Adalt.*

pfaffen, ich frist mich mir ge barmt, nicht weiß ich  
 ihr das Pfistpals Hund! nun ich an  
 Oflirka kommt mich das Pfistpals Hund! nun mainam

was ge pfaffen, ich frist mich mir ge barmt.  
 solvan zingun frist ich mich fast ge barmt.  
 Oflirka kommt mich das das ich das Pfistpals Hund!

Ottos Aufänger

In feil'ger Gottesknecht ward die in. Kraft erkannt.

Rudolfs Aufänger

Dem I II  
Gut geht das Krüper off  
Kraft II

Dem Krüper feil in. Da gar, er geht in Gottes Hand!

er, er - fa - ber nur dann

*Lied*  
*Heim*  
*Adell*  
*Chor*  
*Violon*  
*Violon*

Nicht weiß ich, was geschehen, ich frage mich  
 Wie wunderbar erbliehet sich die Erde  
 Von meinem einzigen Götter — der kommt mich ab  
 Vom Kaiser Heil und Segen, er steht in  
 Land. Und Gottes Kampf geschehen — das sind wir in

L. GRONBAUM, ALTENBURG NO. 3.

140

A2

- Handwritten lyrics: *mir gebannt.*
- Handwritten lyrics: *Christophals Hand.*
- Handwritten lyrics: *Christophals Hand!*
- Handwritten lyrics: *Gottes Hand!*
- Handwritten lyrics: *seiner Hand!*
- Handwritten lyrics: *Sin ist mir jetzt gerichtet, ge-*

L. GRÜNBAUM, ALTENBURG No. 6.

Otto

Opfer und Verbannung. Auf die Tyrannen, die fälltst du mit uns hinweg

Otto

meiner Hand!

Chor

Im feil-gan Gotteskämpf wird Lüg und

Kud  
u. d.

Trium

L. GRONBAUM, ALTENBURG No. 9.

*Kraft erkannet!*

*dem Kaiser Gail und*

*Gott hat das Kaiserthum*

*Als Lorley*

*Da waren sie in Gottes Hand!*

*Heinrich Rißt*

*Walbert von*

*erfaben vor dem Land*

*Otto von*

*garriß ab,*

L. GRÜNBAUM, ALTENBURG No. 6.

Lorley weiß ich, wie ich ge-  
 heimlich von solch an zu-  
 recht ich von solch an zu-  
 Otto geüßtet und ver-  
 brennt! Geüßtet

mich wie ich ge-  
 ich mich ver-  
 ich mich wie ich ge-  
 geüßtet und ver-  
 brennt.

144

L. GRÜNBÄUM, ALTENBURG No. 6.

Ladley

Heinrich

Walt.

Otto

barnt!

Geiristet, geiristet verbarnt, bin

Im

Chor

Rudolf v. S. Nimigau

Goy pass der Kaiser

Two sets of empty musical staves at the bottom of the page.

1. GRUNDRISSE. ALTERTUMS No. 6.

*Lorley* *Ich* *habe* *traum- ba- se- gen,*

*Heinr* *mir unüber- bar* *er- blick ich, er- blick ich*

*Otto* *ich an- zucht ge- rüstet, ge- übt und* *erbarmt. Was*

*Sealb.* *von mir aus an- zucht* *glaubt kommt mir*

*Chor* *heiligen Gottes kampfe ward* *Lied in. Kraft erkannt.*

*Chor* *In heiligen Gottes kampfe ward* *Lied in. Kraft erkannt, ward Lied in. Kraft er-*

*Aut. u. d. Tenor* *Gott hat das Reich er- ra, er- ra* *so den vor dem Land. Sing*

146

A4

ya afot king Kaisers Hand. Ich  
 in ihr das Pfirsichs Hand. Mein mündes  
 die Tyrann, die fällt der weyding meine Hand. Die ich auf jacht ge-  
 brant mit das Pfirsichs Hand. How miriam  
 dem Kaiser Gailin. Rayan, er past in Gottes Hand. Im feilgan  
 kamt. Dem Kaiser Gailin. Rayan, er past in Gottes Hand. Im feilgan Gottes  
 Gotteskampft gerichtet sind wir in seiner Hand. Gott past das Kaiser

L. GRONBAUM, ZITENBURG No. 3

147

Lorley *Hafu* *swännta* *furgan* *ya -*  
 Heinrich *bar* *er* *blisk* *is,* *er* *blisk* *is* *in* *is* *hab*  
 Otto *rihtas,* *ya* *isflas* *und* *war* *bannt.* *Haf* *dir* *Hy -*  
 Adalb *ringyan* *Ofli* *sta* *kommt* *mir,* *kommt* *mir* *hab*  
 Sopr Alt *Gottel* *konig,* *ward* *Lüg* *in.* *Rast* *er* *kannt,* *ward* *Lüg* *in.* *Kauffant.* *Dam* *Kaiser* *Gail* *in.*  
 Chor *konig* *ward* *Lüg* *in.* *Rast* *er* *kannt!* *Dam* *Kaiser* *Gail* *in.*  
 Bass *effen* *er* *fa* *ban* *war* *dum* *Land*  
 Quor *effen* *er* *fa* *ban* *war* *dum* *Land.* *King* *Gos* *hab*  
 Tenor *effen* *er* *fa* *ban* *war* *dum* *Land.* *King* *Gos* *hab*

afes durch bei - farb hand, durch bei - farb  
 Nist - farb hand, ja!  
 wann, du fällst das  
 Nist farb hand, ja  
 Sopr. Alt u. Ten. *Basst* *Basst*  
*Basst* *Basst*  
 Nist farb hand, in Gottes  
 Nist farb hand, in Gottes  
 Kampf, durch Gottes hand ja - rief - farb  
 Nist farb hand, in Gottes  
 Nist farb hand, in Gottes

Lerley Hand nicht weiß ich was ich sagen soll, ich höre mich nicht an.  
 Heimlich Hand -  
 Otto Hand, König  
 Alb. Hand  
 Sopran Alt Hand. von Kaiser Gail  
 Tenor Hand. von Kaiser Gail  
 Bass Hand. von Kaiser Gail  
 Sopran u. Alt Hand sind wir in  
 Bass Hand sind wir in

*crescendo*

Lorley  
 Heine  
 Otto  
 Walb  
 Sop. Alt  
 Ten  
 Bass  
 Contr. u. d.  
 Organ

von der welt künig kaiser  
 das Reich — halb  
 Was die Ky —  
 kommt mich das Reich — halb  
 für Gail in. Na —  
 für Gail in. Na —  
 Gail hast das Kai — parb

*Decrescendo*

152

Hand, die du Kai-fer Hand, die du Kai-fer  
 Hand, das Reichthum Hand, das Reichthum  
 nun, die füllt dich noch die wir  
 Hand  
 nun, wir steh in Got-tes Hand in Got-tes  
 nun, wir sa-ben nur den  
 mit

153

L. GRONBAUM, ALTENBURG NO. 3.

Lorley *Ganz*  
 Heinv. *Ganz*  
 Otto *Ganz*  
 Adalb *Ganz*  
 Sopr. Alt *Ganz*  
 Ten *Ganz*  
 Bass *Ganz*  
 Rudol. u. v. *Laut*  
 Cornet  
 Trompete  
 Horn  
 Fagott  
 Basson  
 Klarinette  
 Violine  
 Viola  
 Violoncello  
 Kontrabaß

Ende des I. Actes.

# II Act.

## Entr'acte.

*Andante.*

Largo.

Vortrag. Umarm der Sifonarmubfichte. Raft und Vork

Uffran. Sauplar was firtan.

Bertha auf einem mit Dastan  
begabte Klügl. Haben ihr Pfad Hanns.

B. Hanno.

In Daffan das Gefolge überfetzt, wird fünf die Kürze Raft ar-

quiden, Lürstin, dann wof die Raft bei Bozzard, dort, im Dloftar Ma-

rienberg ist schon die Markgräbergen ba rait. Zu

Rölu erwartet in der Kaiser.

Bertha  
Kofut, Gant, mainer Dank! Ich hab' mich auf dieser Reise

lieb gewonnen. Für ein finstern Nieu birgt innen

ad lau Geist. Hoy oft ward' ich mich fürn Rat erbitten.

den ich be darf in meinem

hier zu Pflanz, in meinem hier zu Pflanz!

Hanno

Europen, glaubt ab mir, der Kaiser ist das Oyfard wert! Ihr

werdet ihn noch lie — bau!

Bertha.

Ihr sprecht, trau' dem Auftrag. Was es frist, ein

Armut ganz noch brüchig zu verlassen, mißt Ihr

Moderato.

mißt!

160

Horiza. Dazu Manzel und Esald. Esald now Manzel gahit, 144  
 läßt sich auf eine Bank nieder und starrt teilnahmslos zu Boden.

Wenzel.

Es fassen für ein Quatanzahl zu fassen?

Hanno

Die Sonne nicht sich fassen

Zeit ist's zum Aufbruch!

Bertha betrachte  
 Esald. Es fass sich

O. Presto.

Wenzel.

Bertha

War ist der Jüngling dort? Mein Kämpfer

Wenzel.

Bertha

Wenzel. Langsam.

Wenzel. *Andreas bedrückt ihn?* *Der klare Sinn ist ihm nur*

Bertha

P. Wenzel.

*miest!* *Wusst, wie gefas' ihm das?* *Bei meiner Vorlesung ist der Kaiser*

*sch, will sie nicht mehr von ihrer Hoffnung hören, denn nicht: der Kaiser ist der*

*hört zu Mann! die arme Frau, es soll ihr an gehen!*

Hanno

Bertha

Erkennt an der Wirkung für die Menschheit! Wo sich der

Kaisernach, umf. Freunde für sich. Das man sich nicht für ein bequemes Leben

zu Erwald.

Wahrheit für die Menschheit! Die Wahrheit ist!

Bertha

Adagio

Emale

Bin

Reist-ful magst mein Herz so weisfar, ein

Hanno

Mein

Reist-ful magst ihr Herz so weisfar! O

Wenael

Mir

weiss-ten noch das Ziel so weisfar, af

das

far-ten Reist-ful of-ten Oheisfar, das

Reisung-ful mir den Sinn be-ruht! Kommt

mir den Reisung-ful mir den - den - den! So

und die den-ten la-ten be-ruht. Kommt

schon die Pa-ten ihr be-ruht, magst

164

R.

laßt uns von der Welt — zu weifen, of uns  
 if — ob Mit — leid mit — das zu weifen hat mir  
 laßt uns von der Welt — zu weifen, die für  
 selbst der from — den ganz zu weifen. Ihr Willen

die sind — zu Kraft be rückt, of  
 die das — zu paust be glückt, für  
 dem noch mehr be rückt, noch mehr be rückt, die für — von  
 fort ihn paust be glückt, ob hat ihn paust be glückt, Ihr

L. URSCHBAUM, ALTENBURG 1800

Bertha

Ewald um die dunkle Nacht be rückt!

Hanno hat mich sanft, mich sanft be glückt!

Bertha, Hanno,  
Wenzel ab.

Wenzel Binu noch mehr, noch mehr be brückt!

Millich hat ihn sanft be glückt!

Andante 3. Bem. Ewald blickt finstern vor sich hin.

Erwald. Plötzlich folgt er mir.

Ein kalter Sturz, sie soll mein Herz mir küßeln! Doch

Er greift den Dolch und will  
verwunden, jedoch der Gefahr ist  
fall ich. *Andante* Lorley von Aispaw.

mein, mein, ach sie gar nicht, du Kü-  
ßer! Ich bin dein,

*Andante*  
Rein best mildert

Du bist mein, daß sollst du gar nicht sein. Ich bin dein,

sich zu entzweikeln Aispaw.

Du bist mein, daß sollst du gar nicht sein! Du bist ba-

Loreley

T

*fließen in meinem Garten nur Loray ist das*

*fließen. Wie muß die immer klingen sein, wie muß die immer*

*Wie muß die immer klingen sein!*

*Ewald beginnt*

*Loreley!*

*Ewald ab rechts.*

*Loreley von links. W.*

L. GRÜNBAUM, ALTENBURG No. 6.

168

loran ist das Kyffhäuser! Niemand ist immer gekommen sein,

niemand ist immer gekommen sein!

4 Piano  
Lento.

In Gedanken versunken bleibt

für das in. Du bist dir of Gedanken an, daß eine Folge Erinnerung  
für den Kopf.

Allegro moderato.

Die Gebetglocke löst dir of die geöffneten Tempel mit dem Versen für ab.

Die Kunst wieder und hat still für sich.

Adagio

Die erfährt sich in beginnt

*Allegro.*

*Sieh zu und lichte.*

*Ihre Güter bleiben ungetrübt*

*an der goldnen Rille fallen in die tiefste Tiefen an ihre Lige.*

*H. Adagio*

*Plötzlich läßt sie die Kräfte los in die Welt, das*

*Andante*

*Sie sieht gemalt den Gedanken zu entfliegen nicht. Sie folgt sich auf*

*dem Rand der Welt und nicht.*

170

L. GRÜNBAUM, ALTENBURG No. 6.

Loreley

Allmächtig sind sie riefen.  
 Du arme Dirn!

Wahls Hörst Träumen! Mein armes  
 Herz, auf mich zu

*Andante*

garn Traufluffeln dich an jenen süßen Rosen Lüften,  
 die mich im Traumland gar bar garten blühen. Wie gerne

die mich im Traumland gar bar garten blühen. Wie gerne

171

folgest du dem kühnen Lie- geb der frei zum Himmel strebenden Ge-  

irten, und schwärzt ba- sa- lict hoc auf  

*L. Allegro.*

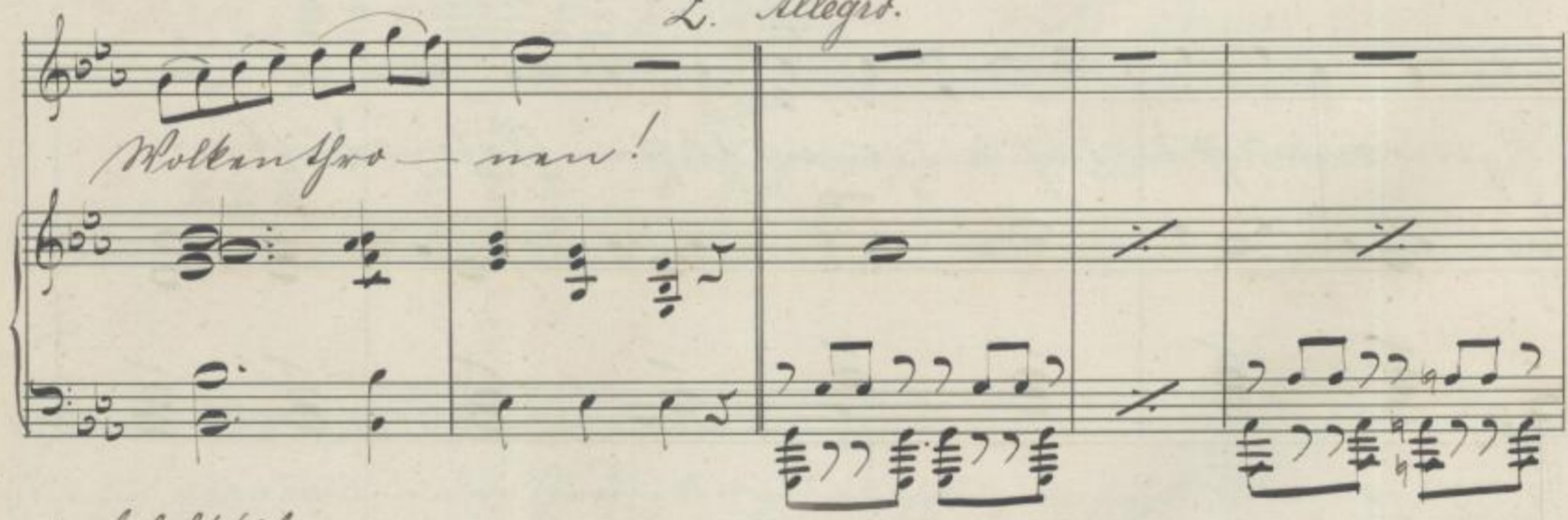
Wollen fro- man!  

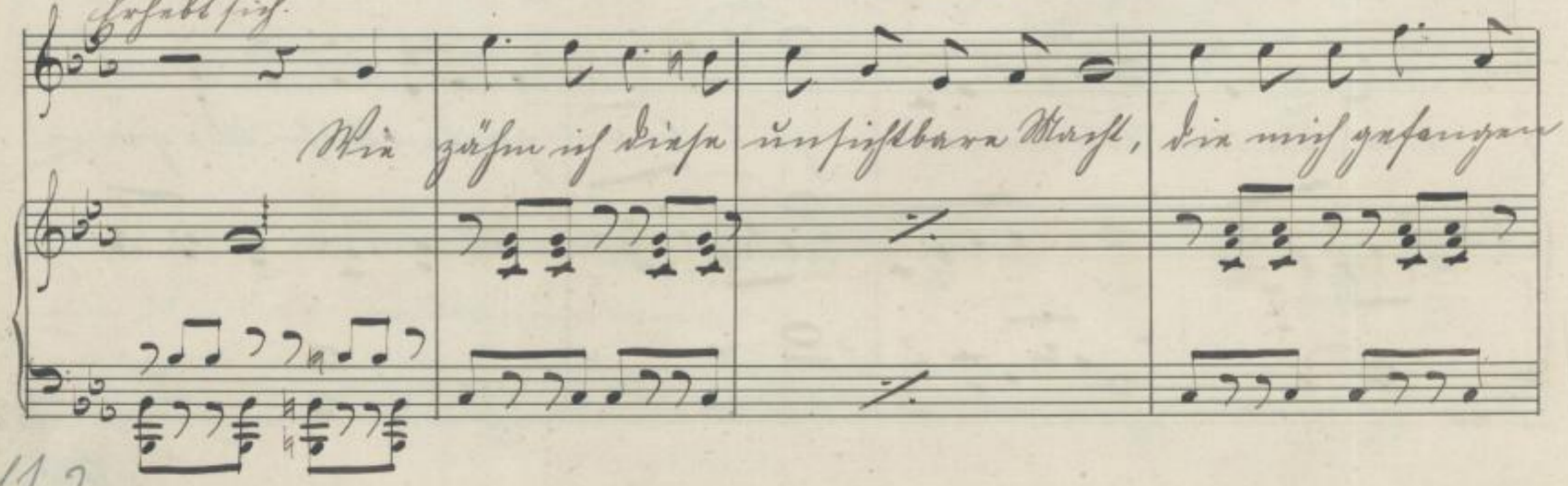
zufallig.  
 Ihn gäßen in diese unspießbare Wurst, die mich gefangen  

182

L. GRÜNBAUM, ALTENBURG No. 6.

*fällt,* *und ganz wunderbar!* *Mein Herz pflüzt*

*weis lob!* *Und mit mein Trübsinn pflüzt über das Gassen*

*pflegt, du* *babau meine Oflia dar.* *soy in dar*

*Mümmast,* *die is pflüzt gungst flos, die is* *pflegt*

*A. 1.*

ist reich beglückt und selig froh die

Simplem mit. Dann wird der Sonnenkraft sich geübt in der warmen Sonne

2. Langsam

Blick, so drang sein Bild mir in das Herz und

folgt mir Herz und Kraft. Die ist dort einsam an dem

Sils — ga — kade, so dank ich dir, so

dank ich dir! <sup>3</sup> Eröffne dem Wallenkrämpel das

Wien — dach an Ge — wiss, für' dich das

Wien — fahr ich — wei — ma Wien — ma

175

*mir!* *Hofin ich bli-*

*4.* *den,* *sch ich vor mir die* *Pras-lands Opa-*

*stalt in kö niglichen* *Glanz,* *in* *Zi gnerpforsaid.*

*So sein ich kö niglichmal ich träumen,* *so stand er vor mir,*

176

ja, so stand er vor mir.

5. 5. Versuch.

Heinrich

du starrst, mich

fiar zu fahw. Mir selber ist es wie ein gahimmar fahbar,

war mit Kraft, mit dieser Allgewalt mit ganz er fahst und

197

*Lorley*

mir in die Ma Mägen giebt. O Gott, mach

*Heinrich*

ist mir? ein Wunder mach mir du als Gottes

*Largo. Sehr andrücklich voll*

erregt zur Rettung mir erprecht. Du hast du mich ge-

heim nicht im Unwissen barisch. O Gott, bist du ein

*überirdisch Wapen begibt mit Vafar kraft, wie die Allvaiman müßten*

*Afman? die Armut und die Gefahr dieses Wapens, wie soll ich*

*für mit Allem für vaiman, was die umgibt in dieser Armut*

*Lorley*  
*Grüße? über die Armut Mädchen,*

Loreley

ja das bin ich; was selbste die Not dem Luthalkind gerührt, Lieb mir vor-

sagt. Halb vor ich mit dem Vater allein, dem meine softe

Lebensstunde der Mutter hat - da warb. Auf die barmherzige der

sonne Augen keine Jugend, Richter in. From. Mir gab die Wirt, die

fiabarfipa, die raife Gantdes Radard mir ga küßt, das

Müller Märzen Süßte ist nicht lauffen, er züßten föst ist, was die Welt be-

weyl, demjeder Raifiga bringt Maier. Po föst ist ein al Kind, die

Kinder pfou, wir fin an jannem Pfingsttag raubten, die auf Maier

*Trüfal,* *szálar vána könniny zö Momb am falyan Of karfap*

*szálar zö ofts am rafu is nou der Ränkspöftü. Salfessit vánuv*

*Heinrich*  
*Lüpfan. Kinder bar! Au mir is' jatz zö Primen, för is'*

Loreley

Sieh! Dein Brautgar bist du mir, wenn ich dich nie sah,

warst du doch oft bei mir. Im Rhayn, im Kraima

siehst mich forwanf deine Linder. Ich wolle dich sehn, groß in glück.

L. GRÜNBACH, ALTENBURG No. 8

170

Loreley

Heinrich *lieb* *fe* *rau!*  
*feinzig*

Ja *glück* *lieb!* *Ballfau* *Kind.*

The first system of the manuscript shows a vocal line for Heinrich and a piano accompaniment. The vocal line begins with the name 'Heinrich' and the lyrics 'lieb fe rau!' followed by 'Ja glück lieb! Ballfau Kind.' The piano accompaniment consists of chords and simple melodic lines in both hands.

Largo 10

Ja, für bei dir an *deiner* *Reise* *wohnt* *das* *glück* *o* *Mäd*

— *rau,* *glück* *mir* *in* *dieser* *Welt* *ist* *alles* *falsch.*

The third system continues the vocal line and piano accompaniment. The vocal line contains the lyrics '— rau, glück mir in dieser Welt ist alles falsch.' The piano accompaniment continues with a simple harmonic accompaniment.

L. GRÜNBaum, ALTENBURG No. 8.

184

*Allegro.*

Mir nach ein fünfzigster Jahr quillt und in ja nach

— sie sind unoffenbar, ist wahr. Der Zeitbarmaß

müß Alles wissen. Unwissendhaftig zog es mich zu dir.

12. *Largo*

Mir Morgensrotte Proflaw keine Züge,

ORIGINALIM ALTEINIG NO. 8

in seinen Augen glänzt das Paradies, im Sonderbeligkist

sind seine Lizen, und wie von süßem Götterfang belabt

*Allegro.*  
will meine Parla einen fief der seinen, o

13  
Lorlay, Lorlay, Lorlay!  
Lorlay, die mit

Enzjuur pinnu Roodu laifsta, ist now pinnu laifstusafst fingurissu. <sup>183</sup>

8va loco

Loce

langua impflungu.

langua Tromba.

Adagio. 14.

*gibt mir Liebe wieder. O Geliebter, soll ich so lieb sein,*

*so nimm mich hin, in die freie Welt!* *Loreley*  
*ist fesselt dich dar*

*Himmel auf mich wieder. O Geliebter, dich, o gibt mir Liebe wieder.*

*O Geliebter, soll ich so lieb sein, so nimm mich hin, in die freie*

L. GRÜNBaum, ALTENBURG No. 6.

*Allegro & Tenor Vorige Daru Adalbert*

*Adalbert*

*Adalbert*

*Hier find ich dich, mein Kaiser! Wie dachst du, daß ich nicht würdig*

*maße bin das Kostbarste. Sprichst du Andreu trauer! Wie soll ich für dich*

*Heinrich*

*ich? Nicht die Welt! Das Himmelstimmer, für dich mich für*

Heinrich

far, kinnu frummu, rásfar Willa. Dinnu Rísklafr varmest íf míf gró

Adalbert

farvau! Því, með bringst tú? Nú ja þú fríð míf bliffing fíndau!

Loreley

Mípt, Garða von Rípa, fíra brúit íf fíra! Brúit?

Heinrich

Bei Gott, wenn diesen Namen nicht, du läßt. Ja, meine

Grüß! Die, die ich nie gesah,  
 der mich der Einpflanzung

Diebstahl mit Zornig nur kettw mill! Mein, mein, niemals n.  
 Adalbert Heinrich 16.

solte ich dem From entpagan! Hofar Herr! zum eitel  
 Adalbert Heinrich 16.

ist mir dieses dasin. Garob garwirdigt sah' ich mich zum

L. GRONBAUM, ALTENBURG NO. 3.

Heinrich

Ball der bräutlichen Ra-phen, denen mehr ihr

Wort, noch die, noch Kronen  
 feilich sind, die ihrem offizier

nur zu wissen liegen, die, nach sie furcht schmerz, morgensorgen, den

Aufreife schmerz, die für züring leiten, sie mehr

Heinrich

warf er, sie vergab er, be-  
 lasunen lassen, nun mir fliehe davon ich will

schändlichen Karren zu  
 Karren. Mein! gar reißen will ich das unsinnige

Netz, in dem ich willendlos  
 gefangen bin. Sei will ich

Loreley hat ich nun  
 verstantlich zugeführt.  
 sein, um glücklich  
 hier noch zu werden!

Loreley

Und wenn die Lirpen trübel dich verlassen, so ist der Lirger,

der mit seiner Krone den Kaiser schützt. Komm nun, gesinn

Heinrich muß eine Geste der Kommendierung.  
 Geden, sie gesu von Worms, um ein trübel hier zu werden für den

Loreley  
 Kaiser. Niemand für ich! Ich weiß, daß dich in Worms ein fastlicher Genu  
 Heinrich

Loreley

19

fang an zu singen.

Walbert

Heinrich

Sie spricht die Worte fast! Wo bin ich in der Nacht? Hoff-

20

an, so will ich sie ge-bringen, und mit dem Rei-ter kommen

Heinrich

Ganz zu fohr, auf Krou und Prinziv

Bei lau. Ja, ich will's v. vammfif vma

Woll du gehen fely du. Gupst du' wir vommun?

Adalbert.

Was der Kaiser will, ist mir die fofte Pflicht, das

21. Adalbert

billig ist, mich dieses Märtyrers Mühnung zu befragen.

zu Loreley

Bist du Karmergericht du dir bewußt? Ach still verborger

hiltu wolltest du dem Kaiser folgen, mich die

größten Finnen wäpfer Größe. Sind, du kumpst sie nicht, die

Otto

197

184

Adalbert.

unfaßbarren Kiemen, die den Frommen voran,  

22.  
 ihn mit Grundsatz anspitzbar!  

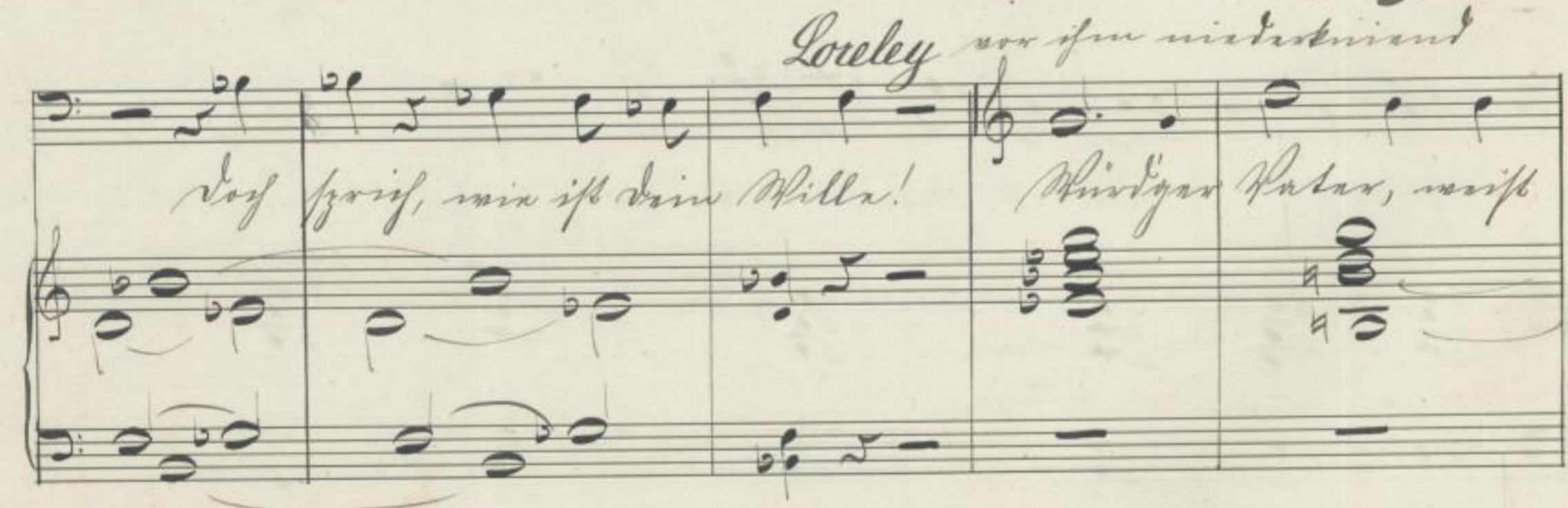
Lozeley vor ihm nicht zu stand  
 dich preis, wie ich dein Willk!  
 Heiligas Patas, wie ich  

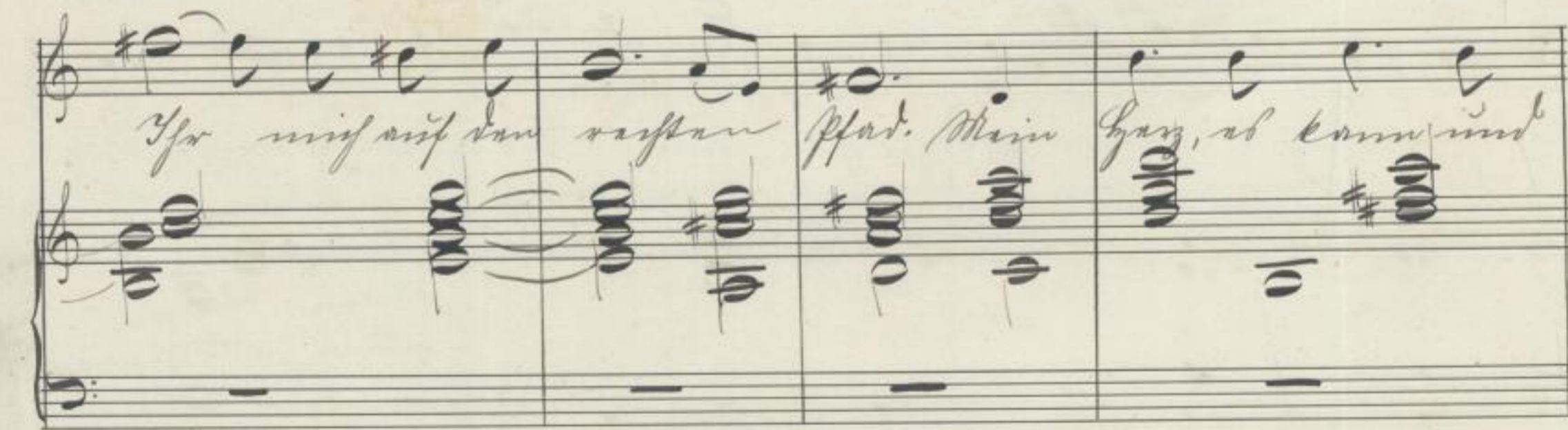
Ihr mich auf den ersten Pfad. Mein Herz, es kommt und  

198

L. CHURBAUM, ALTENBURG 1838

*Loreley*  
 will nicht über la-geren!

*Heinrich*  
 Sei! Sei! Sei! Sei!

ranis für sie! Ich will dich gnädig füran, nach dem meinend-

23

*Adalbert*  
 für sie

Ich soll mich füran

L. GRÜNBAUM, ALTENBURG No. 6.

186  
Adalbert

min min Gottlieb, die über dem Gefirke der Wälder

malte! O Besichtal, welche Fragen stellt die mir! Mein

Loreley 24. Moderato

Heinrich Weif für mich auf dem ersten Pfad  
 Adalbert. Weif frei für mich für für für  
 Kind, mein einziger Besatz auf dieser Welt, an

200

L. GILBERT, ALFRED BRUNNEN SOHN, D.

Loreley

Heinrich

mein Herz ab kann und

Walbert

will dich gnädig füran,

den mein Herz mit immer Liebe fängt, ich

will nicht über la

was du auf und weg

wollt ab für da fühlbar im Har-borg

L. GRÜNBAUM, ALTENBURG No. 6.

Louley  
 Heinrich *gan.*  
 Adalbert *rapf.*

*man, wie an der feinsten Kain sinu* *Stimme, die*

*waschen* *Had!*

*Wird frei gemacht für* *fin.*

*intemal der Handen für erquilt. Gar außgeriffen mit dem*

Adalbert

So dan wird sie nun davon! Ja, wie soll ich sie

vor ihm! Wird ich den eigenwilligen Sinn bestimmen, sie zu

weisen? Wird er sie nicht zur Unflucht und Verdammung?

26. *r.*

Gott, was soll ich thun, o sie ist meiner Linder fast nicht

Noalbert

*wasffan! Die fahen sich zu meinem König gerint mit*

*Garnus! Rastungsblot bin ich vor lo ran.*

Loreley 27.

*Heinrich Weis Ihr mich auf dem rechten Fluß*  
*Noalbert Weis frei fa raub für sie.*  
*Setzt aber mich frei mir das Oflist die Hand, o*

L. GRÜNBAUM, ALTENBURG No. 6.

102  
Adalbert 28

Adagio

Gott kampf für den Kaiser rathen! Gernüßt hat die das Him-

mal unter Al-ten!

Loreley zu Heinrich rühmt.

O, mein Ge-lieb-

Loreley

Heinrich

Adalbert

29

Ohrst ba-

Lied linyb

Auf der Lirinde ungar

206

L. GRÜNBAUM, ALTENBURG NO. 6.

Loreley

Heinrich Himmel, für mein Schlaf, hilf die Richtigkeit zu  
 Adalbert dem mich küß — was ein kräftigand zu manem  
 fasan soll fünf die Richtigkeit sagen! soll fünf die Richtigkeit

30  
 du zu Adalbert  
 du dir, Adalbert war  
 du!

L. ORNSTADT, ALTENBURG No. 6

Heinrich

traue ich mir keinen, zum neuen Kloster Einsegnung zieh hin. Die

Gräfin Helldayard sei ihr jetzt Mutter.

Nun auf was Gottes, rüfte singt zum Sa - pa!

L. GRÜNBAUM, ALTENBURG NO. 6.

196

Loreley

Heinrich

Glück da — raüßt mich ich — nur — sagen,

Adalbert

Früblings — winter sind — ja — sagen!

Was Ihr Kinder, in was sagen soll für die Kermistung sagen!

süßst — ja kann das gar — ganz Besagen

Ja, ich fußst nur bar — ganz sagen

Was mir magt zu winter sagen, gar, das soll das Besagen

L. GRÜNBAUM, ALTENBURG No. 6.

210

148

Loreley 32.

Heinrich

bra

Walbert

man

an

Ma

la

gan!

gan!

gan!

otto

otto

Vorhang fällt.

Verwandlung.

212

L. GRÜNBAUM, ALTENBURG No. 8.

Adagio. 7. Pian. Hof im Erzbischoflichen Palast zu Köln.  
Links sitzen einige Mägen zum Fortal.

Otto und Oswald, in Mönchsküchen gehalten, braten auf.

Otto gibt Oswald bestimmte Weisungen. Beide ab nach hinten.

33 Allegro.

Hainrich und Hans von verft. Hainrich mit  
geflossenen Riß.

L. GRÜNBaum, ALTENBURG No. 9.

Heinrich öffnet das Pflanzhaus.

Heinrich's vocal line: *Hier geht! berichte ich, ein Abgesandter des Kai - sars*

Heinrich's vocal line: *bittet um Geför!* *Hanno verbringt sich, ab tust.*

Heinrich allein.

Heinrich's vocal line: *Hoff an! vorführen wird auf diesem Wege gültig zu*

Heinrich's vocal line: *weisen uns. Die Klingel rät ab dem - ger, mir jetzt nicht*

meine Freunde zu erwarten. Ich wagt, was kommt mir vor-

zählen, so wird sie selbst ihr Antwort von mir fordern.

Hanno freundlich zu Bertha  
 Ich ist der Kaiser selbst. Ich liebe in. Nicht ab das Ko-

Hanno ab. 10 Jahre  
 manifeste

Hanno betraucht Heinrich und wird von  
seinem Anblick allmählich gefesselt.

Heinrich. Mein Herr, der Kaiser

läßt sich grüßen! Mit Befehl er vernommen, daß man fünfzig

The second system continues the musical piece. The vocal line has the lyrics "läßt sich grüßen! Mit Befehl er vernommen, daß man fünfzig". The piano accompaniment continues with similar rhythmic patterns, providing harmonic support for the vocal melody.

Zwang fingen geführt. Doch will er nicht sein Glück mit furchtbar

Anglick bairn; denn kühn er küßt mich, daß er sich frei

35

gibst. Lyel sein und werdet glücklich! Lieb sein Wunsch!

Bertha *warmird für sich*  
*Wit brodyer*

Nimm wohl ich ihn begreifen. So glücklich, unverwundet

vor ihm stand; frühl sich mein zornentwasstet mich sein Wort.

217

204.  
Bertha 36.

zu Heinrich

Was sag' ich ihm? Ja dank

Heinrich.

für diesen Gruß! Gern will der Kaiser Alles sein, den Weg der Lungen

37 Bertha sah ihn mit auffaubar  
Krankenscheinung betrachten.

Rückspatz zu er liebkosend küß.

sich vergattend.

für sich.

Kerze! O Gott, ich möcht

218

Heinrich

fliehn vor ihm. Dem ich mich. Und was ich

Bertha schwieg erlegen.

Antwort darf ich meinem Herrn bestehen? Seyd ihm,

Bertha

Sap mich sein es Salmit besännt.

Heinrich

Wo wohnt Ihr edler Wort von ihm ge?

Bertha

Heinrich

Mein Zusage?

Pflanzt Pflanz mir, mein Wort so raff zu

rück?

Bertha

braun! Kopf ward mit ihm ein Jünglingsarm gestört; Kopf

bin ich mir der Pflichten wohl bewusst, die

ist mit meinem Antwort über — rasch. Frau wird ich fallen. Mein

39 Heinrich  
Mord, ein *fid!* So ist

Bersha  
Sind für er letztes Mord? Mein letztes!

für sich  
Ja, mir zuifan wollt er mich!

Bertha 41.

Vocal line and piano accompaniment for the second system. The vocal line includes the lyrics: *Kajnt'ich für einen Geron*. The piano accompaniment continues with chords and melodic fragments.

Vocal line and piano accompaniment for the third system. The vocal line includes the lyrics: *Die Blicke sind eine Wunde* and *von Kaiser*. The piano accompaniment features a steady chordal accompaniment.

Piano accompaniment for the fourth system of music, continuing the chordal and melodic patterns from the previous systems.

Piano accompaniment for the fifth system of music, concluding the piece with a final melodic flourish in the bass line.

# Heinrich

*Das gab'lich was mein*

*freundlichst bemessen! Die Würde pflegt, wo man sich für ar-*

42.

*markt.*

*So soll sie*

210  
Heinrich

*ad maius regit*

*was für ein Schicksal mir von ihm löst — fern!*

*allegro*

*Ausgung. Azze, Kalt, Garmün, Kimmelf und Drogen trocken auf nicht gefolgen.  
Tresso ma non troppo Kalt. fülcht Garmün und Drogen 44 festlich gefühl.*

224

227

L. GRÜNEBAUM, ALTENBURG No. 6.

U. von Schubert, Op. 10, No. 6

*Der Harold tritt auf mit ihm Waltrauf. Waltrauf fällt ein Pfeil in die Hand. Er verzweifelt sich auf allen Seiten.*

L. GRÜNBaum, ALTENBURG No. 6

Udabrich

Erstmal mein Goffast, den Luffen. den

Kaiser mitruiff die Kar-bing! Hier

gibt er dieer Jammor dief zu rick! Hof

den, um zu folgen ihm nach Obblas! Herz und Udel rief ab.

Maßwand Gertha wie vom Donner geruffet auf das

222

Adalbert.  
Presto

Das ist kein Markt Adalbert!

Paziar fupparod, ruspan ifr die Lurpan Kuffelba und dar  
Gard und Kuffliagan ab.

Tenor Fürsten.

Chor

Basfo Unfar Stief waffa ifu, dan Kormaginan, dar umbungl, so mit Pfennig

zu bayg man Au - far Stief waffa ifu

Chor

Bas  
 von Kormagnan, der mich magt so mit Befund

zu Kormagnan. Immer Stief krafft ihn, von Kormagnan,

immer Stief krafft ihn, von Kormagnan, immer

234

Ollo

Hanno

Der Karben ifur, der fief die angaffan.

Hanno ruffend.  
Nordheim!

Chor

Hing treffa ifur.

Ollo

auf zwanzigend

Mafus zu Verbündeten uns.

Der allen Jüngling fin, dem er die

Gründ geründ, stand schon bereit zum Krieg auf der Karfifrad Gung!

Alto

Wär Kaiser Gaimwiff für ar pfer man, miß la

Alto

band kam ar d'wäsen für man!

Cho

Tenor

Basso

Fürsten. Unser König kuffe ihn

Fürsten

den Kormagwan, der sich mangt, so mit Pffmuf zu be yagwan.

59

Chor

Mu - ser  
 Brief triffen ihn, den Karsaynen, Ja,

60

Bertha

Ja, nicht dir zu

ist mein Holz verrotzt. Brief Wortbrief für - mal fast be-

224

Bertha

bro — yan. No sei das Geyffte ringesetzt, zur Trifun sei das Bfsmob ge.

zu

238

L. GRUNBAUM, ALTENBURG NO. 6

61.  
Bertha

Ewald

gan!

Ja mir Al- la hie sind non ihu verlatzt. Ein L'üpfen

Johann

Ja mir Al- la hie sind non ihu verlatzt. Ein L'üpfen

Flüster

Ja mir Al- la hie sind non ihu verlatzt. Ein L'üpfen

Chor

Ja mir Al- la hie sind non ihu verlatzt. Ein L'üpfen

o||o / o||o / o||o / / / / o||o / o||o / o||o

239

1. GRUNDRISSE ALTFREIBERG No. 6

Bertha

Ewald

So sei das Geyßten

Otto

früher fast be- trogen.

Hanno

für die so sei das Geyßten

früher fast be- trogen.

Fürstern

früher fast be- trogen.

Chor

früher fast be- trogen.

240

L. GRUBER, ALTBURG No. 2.

*Piertha*

*Erwald* *Göyf - pa ringa palyt.*

*Ollo* *Göyf - pa ringa palyt.*

*Hanno* *pa ringa palyt.*

*Fürsten* *Göyf - pa ringa palyt.*

*Chor.* *Göyf - pa ringa palyt.* *Vin droppin framallast ta.*

*Göyf - pa ringa palyt.* *Því Allu find nor*

L. ORHNBÄUM, ALTENBURG NO. 6.

so frei  
so frei

Mir alle la sind  
nun ihm anvertraut, die dir ihn so betrogen,  
ihm anvertraut, mir alle la, mir alle  
zur Küsse sei das Küssen ja so yau! Mir

L. GRÜNBaum, ALTENBERG No. 3.

*Bertha*  
*Ewald*  
*Olto*  
*Hanno*  
*Fürsten*

*Chor.*

*non*  
 Ich bin für das Leben gegeben. Ein Diener für betrogen. Was Allen sind nun ich was  
 la sind nun ich was  
 Al — la sind nun ich was

L. GRÜNBAUM, ALTENBURG NO. 6.

*Geist-her rin-ge-heit.*

*Ja mir Al-le*

*heit, so sei das Geist-her rin-ge-heit.*

*heit, so sei das Geist-her rin-ge-heit.*

GRUNDRISSE ALTENBURG No. 6.

Bertha

Envald

Refuge!

Fürsten

Oboe u. Horn  
coll. Basson

sind nun ihm verfallen. Die Fürsten für - ver-

63

traf - fu ihm!

sah be - so - gar!

246

Bertha

No sei das Höf-ten  
 Einwald  
 ein-ge-fahrt.

No sei das Höf-ten  
 Otto  
 ein-ge-fahrt.

No sei das Höf-ten  
 Janssen  
 ein-ge-fahrt.

No sei das Höf-ten  
 Chorus  
 ein-ge-fahrt.

L. GRÜNBaum, ALTENBURG No. 6.

Bertha

Ewald

Ihr

Ollo

Hanno

so sei das Hölzchen eingepflegt, zür Röschen sei das Rosenblatt gezogen.

Fürsten

so sei das Hölzchen eingepflegt, zür Röschen sei das

so sei das Hölzchen eingepflegt, zür Röschen sei das Rosenblatt gezogen.

Ihr mir Al — la sind nun ich nun

Chor

so sei das Hölzchen eingepflegt, zür Röschen sei das

so sei das Hölzchen eingepflegt, zür Röschen sei das Rosenblatt gezogen.

L. GRÜNEBAUM, ALTENBURG No. 6.

64 poco a poco  
accelerando

*Handwritten lyrics:*  
 auch liebste ist mein Heil verlaßt dir  
 wir Alle sind dir ifu verlaßt, die  
 Zu dir Für ein  
 Antwort dir Für ein  
 laßt. dir Für ein  
 Antwort! dir Für ein

The piano accompaniment features a simple harmonic structure with chords and some melodic lines in the right hand, and a bass line in the left hand. The score is written in a clear, legible hand.

249

L. GRÜNEAUM. ATENBERG. NO. 6

Piertha

Mordbrunn  
Ewald

Siroppin  
Ollo

Hanno

Finsten

Chor

Lyrics: *for - mal - fast ba - ro - yan, ja*  
*for - mal - fast ba - ro - yan.*  
*for - mal - fast ba - ro - yan. Auf zür*  
*for - mal - fast ba - ro - yan. Auf zür*  
*for - mal - fast ba - ro - yan. Auf zür*  
*for - mal - fast ba - ro - yan. Auf zür*

L. GRÜNEBAUM, ALTENBURG NO. 6.

ba - soo - yan, fo

Nifun das Nifunart ya zo - yan, fo

Nifun das Nifunart ya zo - yan, fo

Nifun das Nifunart ya zo - yan, fo

Bertha

Enrico

Olto

Hanno

Fürsten

Chor

frei das Herz für ein

frei das Herz für ein

frei das Herz für ein

frei das Herz für ein

frei das Herz für ein

Bertha

*mf*  
Envald

fai das Refusant yuzogam,

*sf*  
fo fai

Otto

*mf*  
Hanno

fai das Refusant yuzogam.

*sf*  
fo fai

Fürsten

*mf*  
fai das Refusant yuzogam.

*sf*  
fo fai

Chor

*mf*  
fai das Refusant yuzogam.

*sf*  
fo fai

*mf*  
fai das Refusant yuzogam.

*sf*  
fo fai

Das Hösfla ringa patzt!

Das Hösfla ringa patzt!

Das Hösfla ringa patzt!

Das Hösfla ringa patzt!

Das Hösfla ringa patzt!

Das Hösfla ringa patzt!

242.

Bertha

Ewald

Ollo

Hanno

Fürsten

Chor

256

GEORGBAUM, ALTENBURG No. 6.

III. Act

Vorspiel  
Allegro furioso

257

L. GÜNBaum, ALTENBURG No. 6.

L. GRÜNBaum, ALTENBURG NO. 8

258

*Wenn Bertha*

*Wiederung* *Gef' dank' ich dir*

*Harquin*

*Wiederung!* *Woh' lagst du? Und wir dir nicht für so zu.*

L. GRÜNEBAUM, ALTENBURG No. 8

*folgt?*

*Drepa*

*Reinulf* *Bertha*

*Obu wagt zu wissen, was es gilt? Woher kommst du denn? Hast du nicht bei-*

*grüß dich. Gut, was der Herzog Herzogin fünf befragt, bis ich fünf*

*Fürsten ab*

*und die Weisung gabe!*

*2. Thema Allegro*

*Bertha allein spricht sinuend von dem Taffel. Schreibt Pappe.*

*260*

L. GRÜNBaum, ALTENBURG No. 8.  
L. GRÜNBaum, ALTENBURG No. 8.

Bertha folgt auf

Mein Liegend glück müßt ich be-  
 gnen. Gies sollt Glang u.

von mir. Mein die fülle.  
 Lustig ist die von, die mein Kumpel

König, ward mit Gnuß mein Herz da duelt.  
 Wer velle

Mult' ward ich kuffingst, anoffenüßt. Ein Kumpel von Paragon, die

261

L. GRÜNBaum, ALTENBURG No. 8

*Die nicht blut und gewissan, sinno die na miß sie manigau!*

*zu!*

*von der Huzmaniflung, die manig zu weyde, nachgewisse*

*wird ein Ruyfa glou!* *Woh man mit*

262

L. GRÜNBAUM, ALTENBURG No. 8

willig nicht aufzugeben, ist willig mit Gewalt zu zwingen. Die Hilfe

Stoffe sind kommt zu unserer Zeit. Und auf zum Kampf kein Mittel für uns! Weh!

*rescendo*

weh!

schafft

Grüß, Ihr Volk — zu halten. Was hallen

263

L. GRÜNEBAUM, ALTENBURG No. 8

*Lüge, Gai ja- lui. Comest, ar-ucht, Jfo*

*wi- fandan G- walt neu. Ruucht, Engö-ning,*

*st-ht mir bei! G- wucht, Jfo wi- fan.*

*du G- waltan! Ruucht, fu-*

264

1. ORIGINAL ALTEMBURG No. 8  
L. GRÜNBAUM, ALTEMBURG No. 8

*zwingt mich bei! Gut fasselt Lieb, Ihr Freund ge-*

*hals zu! Mu - ja!*

*Mu - ja!*

*Was mich das Lied! Himmel zu viel!*

265

L. ORNSTADT, ALTENBURG No. 8

*Erweichte Luft* *Wief glück* *winnt Luft!*

*Verweist das Lied,* *Nimmas zu rück!*

*Nimm* *mas zu rück!*

*Zu* *erweist uns fort das Buja Wuff!*

266

L. GRÜNBADUM, ALTENBURG No. 8.

L. GRÜNBADN, ALTENBURG No. 8

*fu!* *Mu* *fu!*

*fu!* *fu!* *fu!*

*Bertha* *fu!*

*fu*

268

Handwritten musical score system 2. The vocal line continues with the lyrics "Luft, durchglüht die Luft! Grußsamen". The piano accompaniment continues with similar rhythmic patterns.

Handwritten musical score system 3. The vocal line has the lyrics "Luft durchglüht die Luft! Zu dir na u. Anzuehung will ich dir Oherot mir". The piano accompaniment includes a section marked "Tutti" with a change in dynamics and tempo.

Handwritten musical score system 4. The vocal line has the lyrics "zinsen! End ist von jüden Avon der jüden Luft". The piano accompaniment continues with the "Tutti" section.

Two sets of empty musical staves, one for the vocal line and one for the piano accompaniment, located at the bottom of the page.

269

*win! Er* *weicht, Ho* *wei* *gan* *den* *Ge.*

*weilt an!* *Kunsth, Gungörung* *haft mir* *bei!* *Ent.*

*zufall* *ling, Ho* *Staat* *ya* *halten!*

*crescendo*

*Ma* *Ja!* *Ma* *Ja!*

270

Handwritten musical score system 2. The lyrics are: "gultung will ist das Dypant mir". The piano accompaniment continues with similar rhythmic patterns.

24

vin  
 G rüßt mich fort mit

Rüß  
 Nam Müß

Nun gilt es Lu bau Gut in Blut

Gut  
 in Blut  
 Lu

272

Handwritten musical score system 1. It features a vocal line and a piano accompaniment. The lyrics are: *hau, Gut u. allert!*

Handwritten musical score system 2. It features a vocal line and a piano accompaniment. The lyrics are: *(piano)*

Handwritten musical score system 3. It features a vocal line and a piano accompaniment. The lyrics are: *Otto Krümmel, ist ja*

Handwritten musical score system 4. It features a vocal line and a piano accompaniment. The lyrics are: *Lüngen. Und Krümmel Krümmel Krümmel Krümmel sind ja*

abgelautet von Gottes, auf von Göttern Menschen sind die Straßen

ringt erfüllt in. Erwinz — und ballt sich die Augenwimper über Augen

form — man. Auf Göttern Welt und

stürzt sich der Himmel!

274

Hiermit, ich zu Liebem fallend

Auf meine Laute, wenn ihr Ding verstehet, so frey, soch ich die

Bertha

Wai - in dem Lief namme? Ihr müßt schon an dem Winden,

af die Pfacht geschlagen ist. So zeigt mir Linnen Wuch, denn

will ich fünf beif nun!

275

Bertha

Bertha: Kreuz und von Zie - la hast mein Sinn, mich, mich beschir zu  
 Otto: Das Lieba Rosen fuf ist blühen, mich mich

Bertha: Singen sagen, in gult ist mich zu  
 Otto: mich nicht zu, das Rosen gab' ist  
 Bertha: fürwahr gab' ist

*Largo* *a tempo*

Bertha: mich fin!  
 Otto: mich fin!  
 Bertha: Das Rosen  
 Otto: fürwahr gab

276

gub  
 is ganz und fein, der Kauf  
 gub  
 is Alles fein.  
 die Luft

is ganz und fein.  
 Und halt  
 ist mich  
 gub  
 is Alles fein. Und halt ist mich zu

zu un  
 Lucia  
 zum der Pa  
 in  
 der  
 lin  
 ganz, für  
 Luft

277

*tr* *tr*

*du gabst* *ich* *gung*

*gabst* *ich* *Al*

*mit* *sein!* *Hoch* *verderben* *zu* *la* *st* *um* *ein* *Zeit*, *mit*

*mit* *sein!* *Der* *Lied* *so* *far* *ist* *ich* *blieben*, *mit*

*mit*, *des* *zu* *Stimmung* *finden*, *es* *galt* *es* *mit* *zu* *unter* *ein* *ganz* *der*

*sein*

278

*Raufa gab ich ganz mich für. Das Raufa*  
*Luffa gab ich Al- lert für!*

*gab ich ganz mich für, ich ganz mich für, Das Raufa*  
*Für Luffa gab ich Allet für,*

*gab ich ganz mich für, Das Raufa gab ich*  
*Für Luffa gab! für Luffa gab*

young  
 if Al-  
 and fine!

This system shows the piano accompaniment for the third system, continuing the melodic and harmonic development.

This system shows the piano accompaniment for the fourth system, with a focus on chordal textures.

This system shows the piano accompaniment for the fifth system, concluding the piece with a final chord and a fermata.

*Kraftort im Kaiserreiche zu Gast.  
 Licht von Fingern. Nicht mehr. Von nicht  
 Fingern zu Sichel. Das sind wir nicht ist durch  
 einen großen Versuch anzuzeigen, das wir sind.  
 von uns abfliegen und in den Raum.  
 Adalbert in im Raum.*

*Moderato. Versuchung 14 Mann.*

*Ist sie zu finden diese Handlungswelt? Das*

*Aufwacht was wir können durch das Land. Nicht ist das Land feilig, die Po.*

Adalbert

li qua nicht in dem Ofen in die Gefäße am Altar!

Mönch

hört, und lobt das Werk! Und wagt anbrütet sich die,

Adalbert

Kind, daß der Kaiser nicht die Krone will! O Gott!  
Lied

Moderato

Adalbert fällt dem Mönch  
in die Arme, was für  
einfallbar kriecht.

Wundersam wie die Nigen in dem Ofen!

282

*Wing ab* *Ad lib* *Ad lib* *Ad lib*

*Ad lib*

*Der großen Log, den ich mit stillen Sungen wo-*

*sch, mein ist wo das Log sich wird nun kind die Bro-*

*un Zwang. Log eine Lusthaft nicht im stillen Oferten*

*nur diese Übung!* *ad*

*grac*

*grac*

*grac*

*grac*

*grac*

*grac*

*grac*

284

L. GHONDAUM, ALTE

285

286

287

L. GRONBAUM, ALTBURG 1860

288

Two empty musical staves at the bottom of the page.

*Sopr. Alt*  
*Ein Einig Klang, der Lieblich Tausch* *füll' der Lust, die Freude,*  
*Ein Einig*  
*Ein Einig*  
*Clavier*

*füll' der Lust, die Freude!* *Ein Einig Klang, der Lieblich Tausch*

220

*füll des Haus, von sinant, füll des Haus, von sinant füll des Haus, von sinant des*

*sinant.*

*sinant. des*

*Einw Klang, im Lübel Klang füll des Haus, von sinant. des Ein- sin*

*füll des Haus, von sinant, von sinant: des Ein- sin*

*Einw Klang im Lübel Klang füll des Haus, von sinant: des Ein- sin*

*tr*

291

*Hail! Dum Dei - pro Hail!*

*tr*

*Das Reich erbaut sich.*

*Heinrich*

*In nomine sanctae et individualae trini*

292

tatis!  
 Gairrif, Mir von Gottes Handen, römifus

Arifus, Myfter der Kriech, und Pündel find dem jungen

Laut, daß wir, dieß Gottes römif Hand geliebet, dieß die o.

no ren und zur Fu myflin aut - no -

293

L. GRIEDER, ALTBURG No. 6

*Heinr.*  
*Sopr. Alt*  
*Ten.*  
*Bass*  
*Clarin*

*Swan!* *Alte*

*Gnildes Singsin! Gail dem Rovi fur!*

*Gnildes Singsin! Gail dem Rovi fur!*

*Heinrich*

*laßt uns zur Bezalla ffernitun, daß drey barüfennu Sinsstuel*

*Wund der Himmel sagen unsere Sind!*

294

Chor

Chor

Wir mit ihm sollten Tugenden für die Tugenden Annehmlich halt!

Wir mit

Wir mit

Duft

sein ihm sollten

Duft sein ihm sollten Tugenden für die Tugenden Annehmlich halt!

Duft sein

Duften

sein

295

L. ORNSTADT, ALTENBURG NO. 6.

Sopr  
 Kraft, *von* *Gefunden* *in*

Alt  
 Kraft

Ten.  
 Güte und wirksam alle wagen wir das für Sie

Bass  
 in ihm

Sopr  
 nur Kraft ! Güte und wirksam

Alt  
 Güte und

Ten.  
 Güte u. wagen für Güte und

Bass  
 Güte und wirksam alle wagen wir das

296

vollkommene weisse und die sein Ziel ist.  
 wünschen wir die Lust sein Ziel ist.  
 wünschen  
 Lust sein Ziel ist. Augen, Ziel ist.

Da-geu!  
 Da-geu!  
 Da-geu!  
 Zu rüst, Lyonne! Mit einem  
 Otto, Bertha, Lirfhu u. eine Angell. Lirfhu  
 haten finden die die Mittel. —  
 Otto mit geflossenen Kisten.

297

Otto der Kaiser zurückpflogend

Der Herzog Rudolf sein ist! *ist*, *ist*, *ist* all Kaiser sein vor

*Tromboni*

fiannu, zur Rufra nimm adler von zu diannu.

Ein faja einstein was lusa ist, der in die Welt gegeben. Zur

von, du - wirtgen, du bist nur ein ein Bittwa allen

mit der in. Labun mit anfallene. *hinst ist der Tschurt, der sich von*

die Lyronu befrant, in. *Aller, was die anfängt sei dem Tod ge-*

weist! *die fänst auf die Tschurt auf Tschurt, und weist die an-*

Labun Kalla. *Er löfung bring ist diesem Lande, nur-*

300

L. GEORGIADOU, ALTBIBLIOTHEK 2006

Otto

flüchtst nicht du, mich fast zum Ziel - la!

Heinrich

Zu, in sonnen Wäse steigt sich der Glücklichste zu wesen

Albert

Zu in sonnen Wäse

Frauen

Sopran Alt

Kaisers Mannen

Männer Chor

Zu in sonnen Wäse steigt sich der Glücklichste zu wesen,

Zu in sonnen Wäse

\* Otto will auf den Kaiser, in die Antennen das Reichthum wollen mit  
 \* Otto sind die ganze, dieses aber nicht durch seinen Verstande getrieben

L. GRÜNBaum, ALTENBURG No. 6.

Heinrich

muszt sich der Ga-ist-ka-ka zu

Adalbert

muszt sich der Ga-ist-ka-ka zu wasu, in was- lann

Frauen

Ga in was- lann wasu muszt sich der Ga-ist-ka-ka zu

Frauen

muszt sich der Ga-ist-ka-ka zu

Des

muszt sich der Ga-ist-ka-ka zu wasu, in was- lann

Kaiser

302

L. GRÜNBaum, ALTENBURG NO. 3.

*Wafu, in fromslum Wafu magst sich der Ga. vifkata zu*

*Wafu, in fromslum*

*Wafu, in fromslum Wafu magst sich der Ga. vifkata zu*

*Wafu, in fromslum Wafu magst sich der Ga. vifkata zu*

303

L. GRÜNBAUM, ALTENEUBURG NO. 6.

Handwritten musical score for voices and piano. The score is arranged in five systems, each with a vocal line and a piano accompaniment line. The vocal parts are labeled on the left as *Heinrich*, *Otto*, *Henno*, *Adalb*, *Frauen*, *Männl*, and *Chor*. The lyrics are written in cursive below the vocal notes.

Lyrics: *rufen, ruoft sich, der Ga, vief- sa, sa zu*

304

*Wesnu, sich zu wesnu. Es grüßet den König, den König, für, für*

*Wesnu, sich zu wesnu. Es grüßet den König*

*Wesnu, sich zu wesnu! Es grüßet den König*

*Freunde d. Kaisers: Es grüßet den König,*

*Freunde d. Otto: Der Gott fort ist er, bar*

*Freunde d. Bertha: Wir sind bereit, der*

The score includes various musical notations such as clefs, time signatures, and notes. There are also some handwritten annotations in the left margin, including the name "Hanno" and "v. Wagner".

L. GRÜNBaum, ALTDRUCK No. 6

Heinr. bin-der ihu! Der Gantze soll den Ewes-der schaffan! Zu

Otto spitzan ihu! Ho trauend auf genicht zu den Waffan! Mit

Hanno spitz den Sinn, wir müssen Kraft u. Hil-ze schaffan! Zu-

Adalb. bin-der ihu! Der Gantze soll den Ewes-der schaffan! Zu

Fraun bin-der ihu! Der Gantze soll den Ewes-der schaffan! Zu

Mamma   
 Chor

H. bin-der ihu! Der Gantze soll den Ewes-der schaffan! Zu

O. spitz den Sinn. Wir müssen Kraft u. Hil-ze schaffan! Zu

B. Antwort zu ziesu, um Kraft u. Düsun iso zu schaffan! zu

306

L. GRUBER BÄHN. ALTR. GEORGE BÄHN. 6

S. Die Kreuzfahrer schützen ihn! Hört den Ruf, erweilt die  
 mainnen Hört den Ruf, erweilt den Himmeln soll ihn  
 bei, Ho Tränen, schützt ihn! Hört den Ruf, erweilt die  
 Die Kreuzfahrer schützen ihn! Hört den Ruf, erweilt die  
 Die Kreuzfahrer schützen ihn! Hört den Ruf, erweilt die

K. Die Kreuzfahrer schützen ihn! Hört den Ruf, erweilt die  
 A. bei, Ho Tränen schützt ihn! Hört den Ruf, erweilt die  
 B. ihr Hört mit dem nun dem, für sie erweilt die

GRUBBAUM, ALTE NOTEN NR. 3

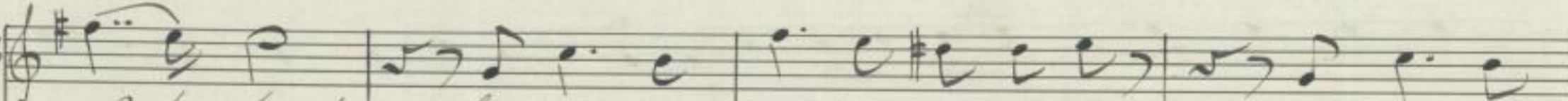
Heinrich  *Wohlfahrt!* *Sich selbst ja glaubt ist das Vorwort!* *Das Antwort zu*

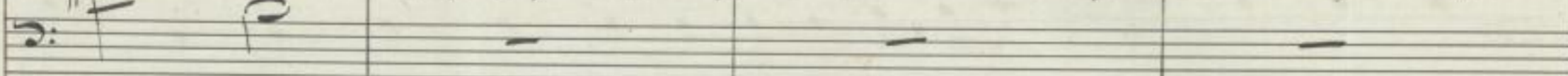
Otto  *Wohlfahrt!*

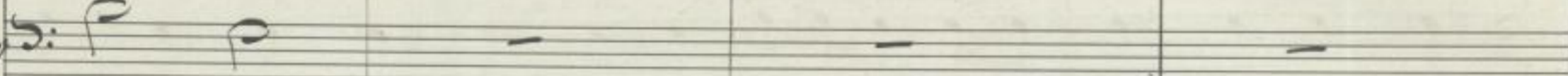
Hanno  *Wohlfahrt!*

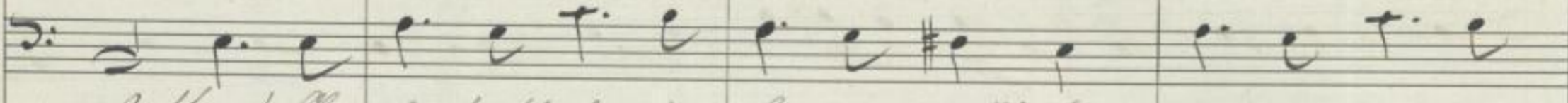
Adalb.  *Wohlfahrt! Glaubst ist dieses Vorwort!* *Das Antwort zu dem n.*

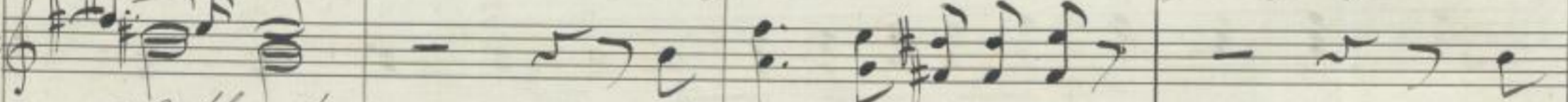
Frauen  *Wohlfahrt!* *ist dieses Vorwort!* *Das*

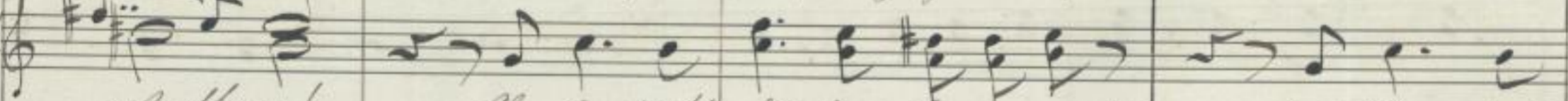
Maenner  *Wohlfahrt!* *Glaubst ist dieses Vorwort!* *Das Antwort zu*

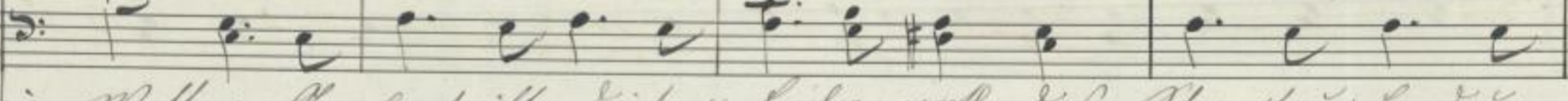
Chor  *Wohlfahrt!* *Glaubst ist dieses Vorwort!* *Das Antwort zu*

Fr. Heis. *Wohlfahrt. Glaubst ist dieses Vorwort. Das Antwort zu dem n.*

Fr. Otto: *Wohlfahrt. Pausen*

Fr. Berthas *Wohlfahrt Pausen*

L. GRÜNEBAUM, ALTENBURG No. 6.

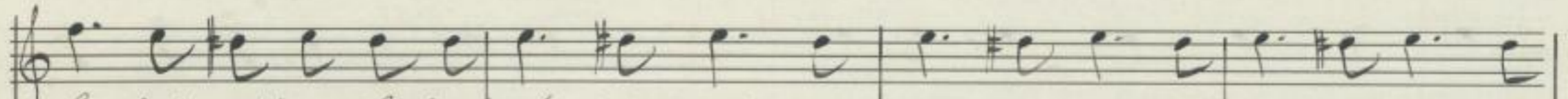

Hand u. mit zur Got. Nur kein, der brach zu mir für zu Könige für die

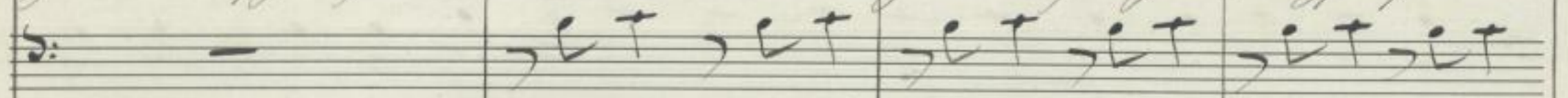

Nur mit sich hält, der brach für, wie Könige für

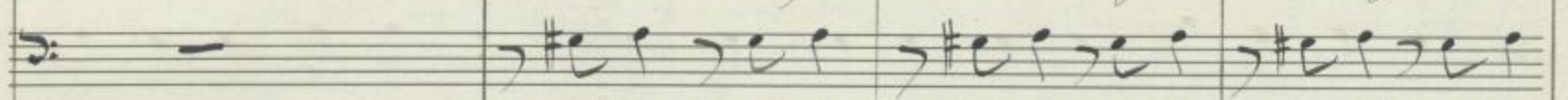

Nur mit sich hält, der brach für, wie Könige für

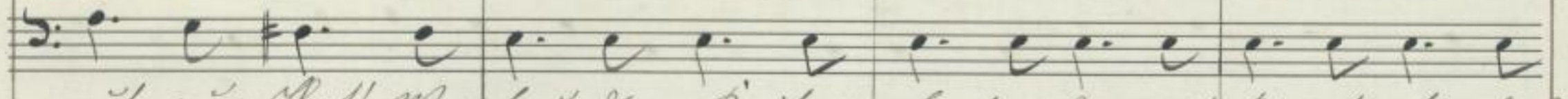

mit zur Got! Nur kein dem Reifer, brach für, zu Könige für die

Antwort zur Hand Nur kein dem Reifer für brach für zu Könige für

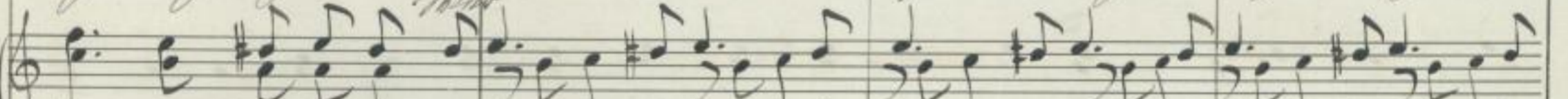

Hand u. mit zur Got! Nur kein dem Reifer für brach für, zu Könige für

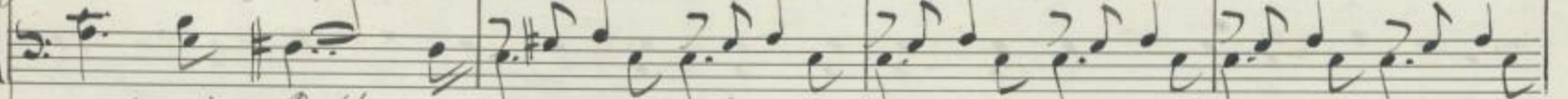

K. mit zur Got! Nur kein dem Reifer, brach für, zu Könige für die

O. — Pause — Nur mit sich hält, der brach für, wie Könige für die

B. — Pause — Nur mit sich hält, der brach für, wie Könige für die

309

L. GRÜNBAUM, ALTENBURG No. 6.

Heinrich  
 Duistend' Herr! du grüßtest den König  
 bin - den ich. Das

Otto  
 Du Ländel Herr. die Enigen, du, die  
 sein sein ich! Herr

Henno  
 Du Ländel Herr. die hast dich ich befehrt  
 den Sinn! Wir

Adalb.  
 Du - und Herr. du grüßtest den König  
 bin - den ich. Das

Frauen

Mann  
 du Herr Herr. du grüßtest den König  
 bin - den ich. Das

Chor

H. Du - und Herr. du grüßtest den König  
 bin - den ich. Das

A. Du - den Herr! du hast dich ich befehrt  
 den Sinn. Wir

B. Du - sein Herr! Wir sind bereit den Herr  
 zu zinsen, um

Otto

310

Handes soll den Lande nur steh'n! Zu ein Herrscher  
 Vordem, nicht zu den Waffen. Mit mannen Tapferkeit  
 müssen Recht u. Güt zu schaffen! Geben, Ihr Vornehm'  
 Handes soll den Lande nur steh'n! Zu ein Herrscher  
 müssen Recht u. Güt zu schaffen! Geben, Ihr Vornehm'

*Alto* Handes soll den Lande nur steh'n! Zu ein Herrscher  
 müssen Recht u. Güt zu schaffen! Geben, Ihr Vornehm'

*Bass* Handes soll den Lande nur steh'n! Zu ein Herrscher  
 müssen Recht u. Güt zu schaffen! Geben, Ihr Vornehm'

Heinrich *Jesus hanc ipse! hunc dicit agnovit, no- gnoscit hic*

Otto *bove ipse. hunc dicit agnovit hunc multo scilicet ipse*

Hanno *Jesus hanc ipse! hunc dicit agnovit, no- gnoscit hic*

Adalbert *Jesus hanc ipse! hunc dicit agnovit, no- gnoscit hic*

Frauen *Jesus hanc ipse! hunc dicit agnovit, no- gnoscit hic*

Frauen des Kaisers *Jesus hanc ipse! hunc dicit agnovit, no- gnoscit hic*

R. *Jesus hanc ipse! hunc dicit agnovit, no- gnoscit hic*

O. *Jesus hanc ipse! hunc dicit agnovit, no- gnoscit hic*

B. *hanc hunc dicit agnovit hunc multo scilicet hunc*

3/2

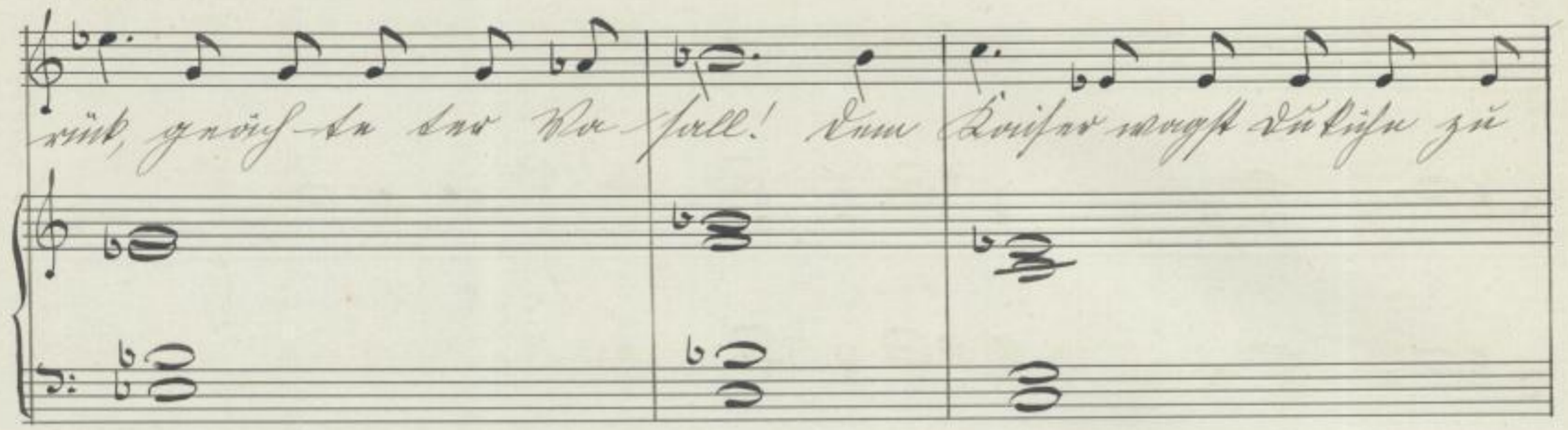

Bertha

  
 rick, genief- du das We-ssell! Dem Reifer magst du Liefu zu

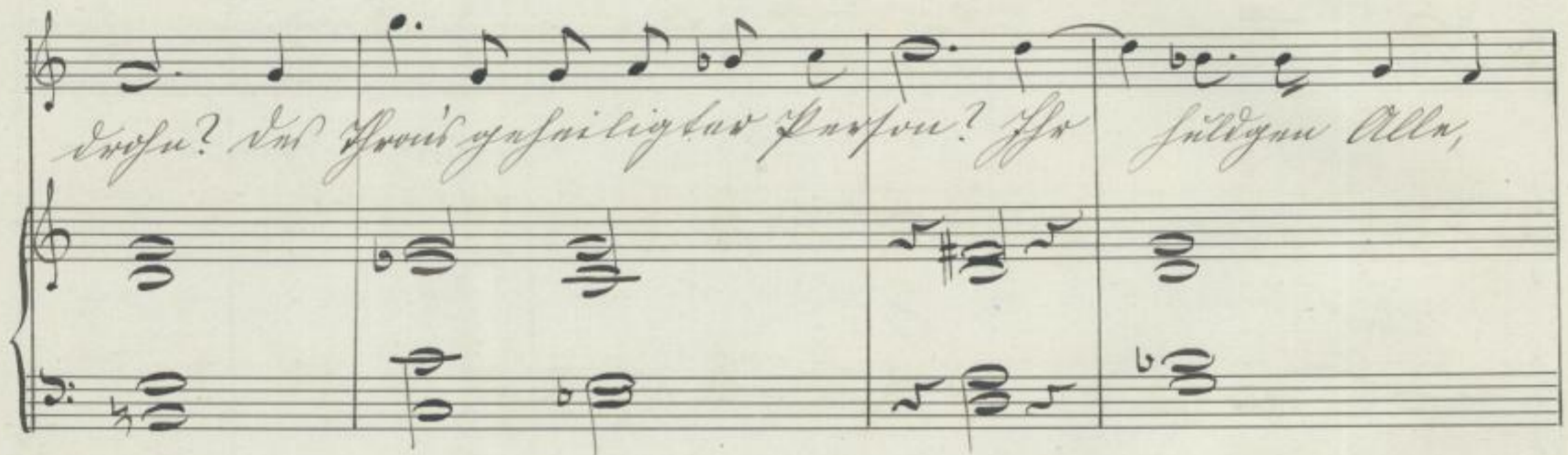
  
 Liefu? Ist Frau' gefai-lichter Person? Ihr Süßgen Allen,

  
 Die wir könn- abgeben. Long mögen Reifer Zinweis la-

L. GRUNDRISS, ALTENBURG No. 8.

314

*Lorley* Ich bin ich selbst, kommst Ziel, so schreibt sie sich

*Heinrich* Ein süßes mit jäh, dich ich küßt, sie schreibt sie mir

*Otto* O, Weibstücker, dich zu viel, dich mir mit mir

*Hanno* salbt, sie pflegt den Kaiser? Will! nur auf mich, was sie

*Adelbert* süß - dich ich jäh, dich ich küßt, sie schreibt sie mir ein

*Frau* Ein süßes ich, den Kaiser? Will! nur auf mich, was

*Freunde v. Kaiser* salbt, sie pflegt den Kaiser? Will! nur auf mich, was sie

*Freunde Ottos* salbt, sie pflegt den Kaiser? Will! nur auf mich, was sie

*Freunde v. Bertha* salbt

*Clavier*

316

Bertha auf Lorley zuigand

Via ja Blage lüdt ih an, Lohß mit Läu-fall zuu ba

riun n. mit halpfan Ufunaifa Lriun

fin fain ne luh ganz garmann! Frau

Lröutigam gab fia zuu, Ruyingur unolov fain

318

Lobau, u. mich wagt sie ihn Kump fultt zum  
 Drei fur zu no

*Zu dem Rittner*  
 Lobau. Auf Ho Rittner fur zu mir,  
 pflegt sein Gaudium

hücht nur ich! Ich zu  
 Zauben zu was nichtan, soll der

Lippsel selbst sie mich

*Fatti subito*

Lortey *O Gott in Himmel, o pfütze mich,*

Bertha *hau. Jst Wufafait maina Bälu-ya? Zwiif! Quo*

Heinrich *Wub Comif urküfuf Ein Sülfefa pif*

Otto *O Wub urküfuf, uf, zu mal*

Hanno *Jst Wufafait ifon Bälu-ya? Zwiif! Quo*

Adalbert *Zu, wub urküfuf Ein Sülfefa pif! Mir*

Freunde d. Keisers *Zu, wub urküfuf Ein Sülfefa pif! Mir*

Freunde d. Otto *Jst Wufafait ifon Bälu-ya? Zwiif! Quo*

Freunde d. Bertha *Jst Wufafait ifon Bälu-ya? Zwiif! Quo*

Frauen *Zu wub urküfuf Ein Sülfefa pif*

Clavier

Lyrics (from top to bottom):

- er-  
be-  
re-  
ich-  
en-  
de-  
m-  
er-  
be-  
re-  
ich-  
en-  
de-  
m-

321

66

Hanno

Reißer fünf und fünfzig. Auf im Nocht schon dich sie

nicht den Nocht bei Klauen. Ein Ziel zu setzen und zu

Zu der u. Nocht, die Al der Nocht nur der den, fast

du u. Nocht Nocht La wasser mit abgemacht, für dich zu

322

Handwritten musical score for the first system, featuring a vocal line and a piano accompaniment. The lyrics are: *waschen im Saft der Wein! Wehl von, ist frucht und*

Handwritten musical score for the second system. The lyrics are: *mit, was sind im Mal wie Alla singen, Mann für Mann! Nur-*

Handwritten musical score for the third system. The lyrics are: *schneid sie nicht zum zornigen mal! O Krüger sein ist fluch' dief*

Handwritten musical score for the fourth system. The lyrics are: *von Krüger sein Luffa Wein*

323

Hanno — — — — — Heinrich

Handwritten musical score for the second system. It includes five vocal parts and piano accompaniment. The lyrics are: "Ja, geglaubt ist der Herr wahr! Der Herr ist zu..." for Heinrich; "glaubt ist dieser Herr wahr! Der Herr ist zu..." for Adalb.; "Ja, geglaubt ist der Herr wahr! Der Herr" for Frau; "Geglaubt ist dieser Herr wahr! Der Herr ist zu..." for Männer; and "glaubt ist dieser Herr wahr! Der Herr ist zu..." for Chor. The piano accompaniment continues in G major and 4/4 time.

324

L. GRÜNBaum, ALTENBURG No. 2

Heinrich

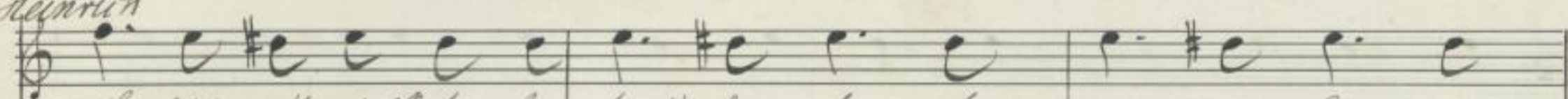

Hand u. mit zur Got. Was konn, du tra- tu zu mir fur zu

Otto

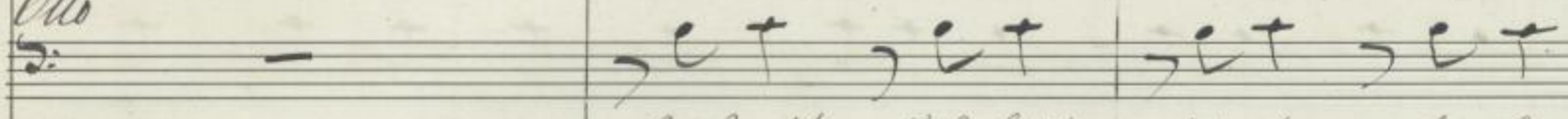

Ward mit und fält, du tra- tu fur!

Hanno

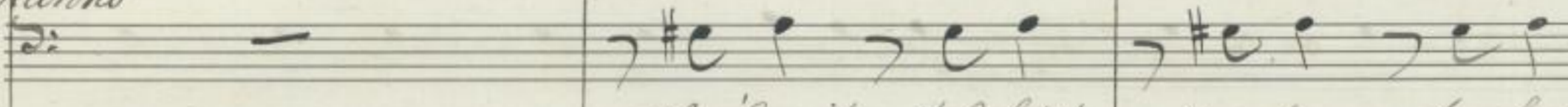

Ward mit und fält, du tra- tu fur

Adalb.

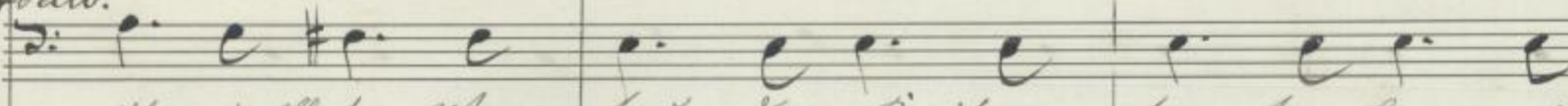

mit zur Got. Was konn duu Reifer tra tu fur, zu

Frequen

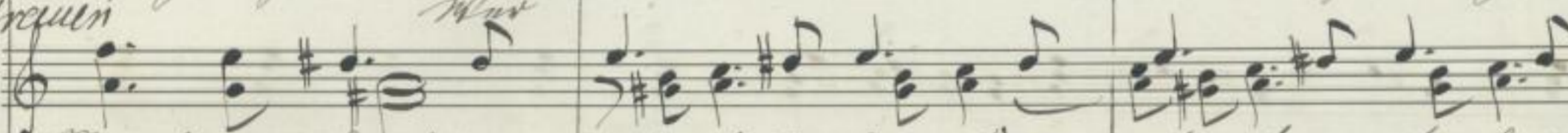

Ward mit zur Hand Was konn duu Reifer fur tra- tu fur

Chor

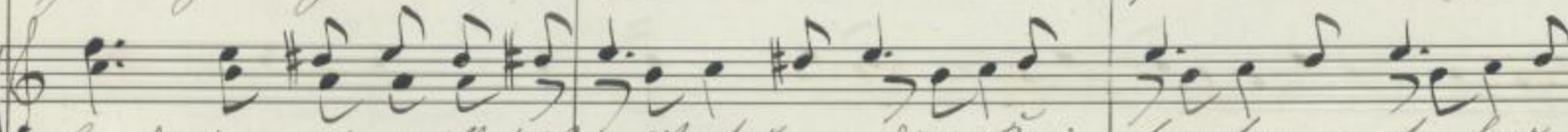

Hand u. mit zur Got. Was konn duu Reifer tra tu fur

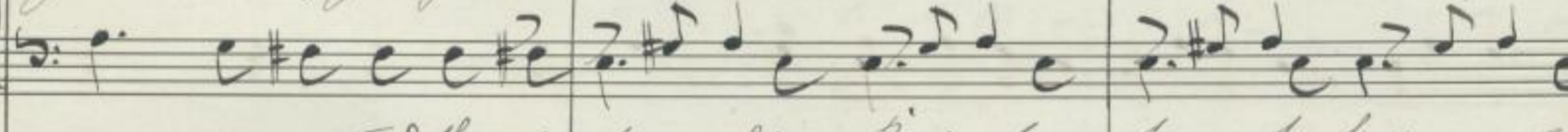

Fr. D. K. Was konn duu Reifer tra tu fur, zu

Fr. D. Otto. Ward mit und fält, du tra- tu fur! Mir

Fr. D. Brith. Ward mit und fält, du tra- tu fur! Mir

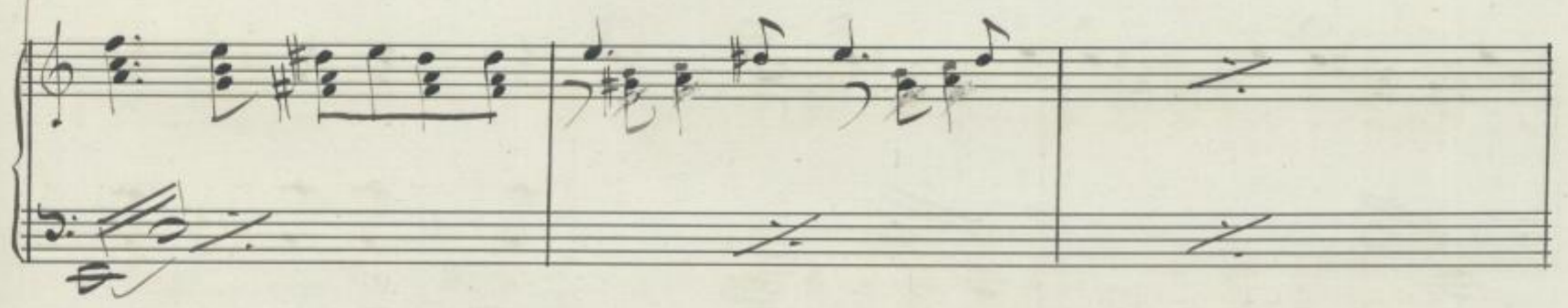

325

L. GRÜNBaum, ALTENBURG No. 6.

Heinr. *Prinz für den Reichthum! So geniß du den Ruhm*

Otto *Wir Prinz für den Reichthum! die Sals! So! die*

Hanno *Wir Prinz für den Reichthum! der Herr hat ihn be-*

Adalb *Prinz für den Ruhm! So geniß du den Ruhm*

Frauen *zu Prinz für den Reichthum! So geniß du den Ruhm*

Maen *zu Prinz für den Reichthum! So geniß du den Ruhm*

ner *zu Prinz für den Reichthum! So geniß du den Ruhm*

Chor *zu Prinz für den Reichthum! So geniß du den Ruhm*

A. *Prinz für den Reichthum! So geniß du den Ruhm*

O. *Prinz für den Reichthum! der Herr hat ihn be-*

B. *Prinz für den Reichthum! Wir sind nur mit dem*

326

bin - der ich. Nur Gottes soll den Lohn - der Lohn sein! Zu  
 hil - f'cht ich. Ihr Brüder, auf, geht zu dem Werk sein! Ich  
 st'ht den Lohn. Wir müssen Kraft u. Hil fe schaffen! Zu  
 bin - der ich. Nur Gottes soll den Lohn - der Lohn sein! Zu  
 bin - der ich. Nur Gottes soll den Lohn - der Lohn sein! Zu  
 st'ht den Lohn. Wir müssen Kraft u. Hil fe schaffen! Zu  
 Antwort zu ziehn, im Reicht u. Reicht ich zu schaffen! Zu

L. OF ÜNBÄUM, ALTBÄURIG NO. 5

*Heinr*  
 Ein Durchführer Jesu zu dir! Zu dir der Jesu, er — greift die

*Otto*  
 Jesu zu dir! Wie soll mich sein. Jesu der Jesu, er — greift die

*Kamm*  
 Ein, Herr Jesu, schütze mich! Zu dir der Jesu, er — greift die

*Adalb*  
 Ein Durchführer Jesu zu dir! Zu dir der Jesu, er — greift die

*Fraun*

*Mann*  
*ner*

*Chor*

*H.* Ein Durchführer Jesu zu dir! Zu dir der Jesu, er — greift die

*O.* Ein, Herr Jesu, schütze mich! Zu dir der Jesu, er — greift die

*B.* Jesu schütze mich mit dir, um dich, für dich er — greift die

328

L. GRÜNBaum, ALTENBURG No. 8.

329

Auf Berthas offentlich dar den Feind angreift,  
Endlich die Besetzung, in der die Feinde Berthas  
nicht fühlbar, auf den Feind zu singt in  
unablässiger Bewegung.

Bertha

*Frei in meinem Land!*

Harmo

*Frei der Feinde unter dem*

Chor

Krieger  
Berthas

Ten

Bass

*Frei der Feinde unter dem*

*Frei!*

*Frei der Feinde unter dem*

330

L. GRÜNBAUM, ALTENBURG No. 6.

Bertha

Chor

Und kommst ist ein Herz, ein junges Herz von

Einem Herz, einem Herz gewidmet, der Welt zum meine Gedächtnis.

Ein Herz  
wird lange ist in meine Hände!

331

L. GRÜNBaum, ALTENBURG No. 3.

26  
Berthas Krieger

Ten  
Chor  
Bass

Heil! Heil der Dürftigen von Du wegen!

Heil! Heil der Dürftigen von Du wegen!

Adalbert

Derley nun fufsetz an anfaßt für sich  
Du ist nur vom! Gott im Himmel

332

L. GRÜNBAUM, ALTENBURG No. 6.

*Sau is Wutuo nanna, gib Vainur Blutzeit Kraft, daß is n-*

*nanna, word mit yn lie — Sub jodt ein*

*Lorley*  
*Adalbert* *fließt,*  
*nanna auf der Burg mit Sabai*

*O, word begin' inf, für zu waltan*

Lorley

Heinrich

Reiß deine Hand! Du bist mein Feind!

Reiß dich los, du bist mir Dumm!

Bertha sieht Frau Mamma, die selbste  
Kümmen und was, im Hof Lorley  
zu bewilligen.

Bertha

Muß ich! Lorley weicht sich dem Bistum entgegen.

Heinrich

Nimm was ich dir! Adalbert will fliehen  
zu dir, Lorley & die Zwinger

Adalbert

Zurück! Nicht

Adalbert

Ich sollt für die Reif nur sein!

Wann ist die Auferstehung, die will nunmal sein, so spricht der Herr

hört, so spricht der Herr! Der Kaiser macht ist für uns

Sollen die Kaiser nicht für sich sein!

Du, o Kaiser möge dich mit Recht, der Besessenen zu

336

*Süsse, du mein Mund die Lüge nicht annehmen darf. Gutem Sinn fähig*

*Glückseligkeit, hab die Frucht rings umher. Es bewegt sich*

*Dein Murren u. zerschüt die Lüge, gescheit ist die Folge*

*Gottes-lob, die Frucht mit der Frucht sind verbunden, mit-*

337

LIBRARY OF THE UNIVERSITY OF ALBERT-LUDWIG DRESDEN

weißt u. mitgestimmt in alle Weisen sind die Gaben eines Königlichen

Adalbert Heinrich

Erwidert! Zu der Gedanken Gottes soll die Seele ruhen!

Sopr. Alt Ten Bass

Adalbert

Reich die Seele eines frommen Mannes weiß die Zeit

338

Luise zu Heinrich

*Druffenwolt nur mit mir!* *Presto* *O sey nicht mein, ich*

*fluf dich an. Nur wenn du magst du fin zu* *haben u. die zu*

Heinrich flucht zurück

Heinrich für sich

*Rufen, die dich such nur wieder!*

*Gott von einem Gnaden die ich* *für mich, u. Rufen*

339

340

*Soll mein Herz der Braut von fern, mein Herz der Braut un-*

*gesten. Auf dich, sie soll mir passen, sie soll mir passen,*

*Presto*

*Soll mich dir zu sein zu sein.*

*Es soll mich dir zu sein zu sein.*

*Lorley weißt bis zu der aufgangspforte  
Amte der Lüfte zu sein*

*Lorley hat sich die Lüfte mit der Luft  
Lufft lassen*

*Küßt man zu mir zu*

L. GRUBER, SCHLEIBER, 1838

Lorley

*musu!* *Widdest du nicht unser Zueinanderzueinander mit ihr, die das das*

*Widdest du nicht unser Zueinanderzueinander mit ihr, die das das*

*Widdest du nicht unser Zueinanderzueinander mit ihr, die das das*

*Widdest du nicht unser Zueinanderzueinander mit ihr, die das das*

*Widdest du nicht unser Zueinanderzueinander mit ihr, die das das*

*Widdest du nicht unser Zueinanderzueinander mit ihr, die das das*

*Widdest du nicht unser Zueinanderzueinander mit ihr, die das das*

342

L. OTTOBROU, ALTBROU, 1800

*Ten*  
 Chor der Krieger *pas*  
 Hail dem Herrn für!

*Lorley*  
 Chor in der Kuzalla  
 Deum laudamus, te

*Lorley verfolgt mit ihrem Blick die Krieger.  
 Hatte das selbe sie die Krieger, loy für die  
 Mensch fallen in. bricht mit einem Ansturm der Besonnenheit  
 zusammen. die Krieger Kuzalla  
 hing aben sie*

*Orgel*

Do mi num confi temur. Te ae ternum Patrem omnis terra vene-

L. GRÜNBAUM, ALTENBURG NO. 6.

344

# IV Act

345

L. GRÜNBAUM, ALTENBURG No. 6.

Piano accompaniment for the first system, featuring complex chordal textures and arpeggiated figures in both hands.

*I Horn*

Chor  
 In nicht durch ein Mella von Himmeln komm'n. mit, zu  
 fröhlichem Anzueh zu einem Gauenbild' n.

Vocal line for the choir with German lyrics and piano accompaniment for the second system.

Piano accompaniment for the third system, continuing the musical texture from the previous systems.

346

*Sieh uns in dem Himmel, wenn sich die Wolken für man! Wie*

*ni-er, Wie ni-er, o Maria sieh, Maria sieh*

*Waldesruh' ziehn sieh nach dem Himmelsrunder zu rück.*

*Sonderliche Lieder für Maria sel. Salomon'sche Lieder*

L. GRÜNBAUM, ALTENBURG No. 6.

L. GRUNBAUM, ALTBURG NO. 6

348

Bertha Recitativo

Vocal line and piano accompaniment for the recitativo section. The vocal line includes the lyrics: "Ich bleibe hier! Nimm nicht in's Falsch' ein' Leben hier =". The piano accompaniment is sparse, with long rests in the right hand and simple chords in the left hand.

Continuation of the recitativo section. The vocal line includes the lyrics: "hier. In meinem Kess' ist's wert'ig sein!". The piano accompaniment remains sparse, with the right hand mostly resting and the left hand playing simple chords. The section concludes with the word "Ritorno".

Bertha alliu

Four empty musical staves at the bottom of the page, intended for further notation.

L. GRÜNBAUM, ALTENBURG No. 6.

*Si-cher ist die* *Be-ru-minnen* *Zeit* *so lang sie* *off-*

*ent!* *Im mer noch* *setzt* *er zu* *verhan-*

*den,* *mit* *mit* *zu* *stürzen!*

*m.g.*

*Bertha*

*von* *sein*

L. GRÖNHAUM, ALTENBURG No. 6.

*Winn hab ich süß empfunden. Doch Ritterszeit muß*

*weil du habst zu empfangen! Und komm, o komm mit dieser*

*zeit komm in die Flamm man!*

*Monte Dies irae, Dies il-la, solvet saeculum in fa*

352

L. CHRONBAUM, ALTBURG NO. 6.

vil la, teste David cum Si bi la, teste David cum Si bil

*Frauen*  
la. Ky-rie, e le i son, Christe e le i

*Adalbert*  
son, e le i son! *Ly Subarid!*

*Son* *Wassmil* *ist* *gefällt.* *Al* *Dunnen* *ist* *fruy* *ist.*

353

L. GRÜNBaum, ALTENBURG No. 6.

*vorst* *hast* *dü* *mir* *weg* *zu* *erlösen?*

*Lorley*  
*Sticht, mein Ruder!*

*Adalbert angriffen*

*Gott* *dein* *Mut,* *was* *mir* *er-*

*grüßt! Ein* *schuldig,* *ein* *den* *Gott* *un-* *geln*

*glüht; Ein* *gro* *sa* *den* *er* *erst* *mil-* *lie*

354

L. GRÜNBaum, ALTENBURG No. 6.

Ad'Albert

*Sopr*  
*Alto*  
*Tenor*  
*Bass*

*fif!*  
 Das Wolfmil ist ga-geu-geu, min sui der Rab ge-  
 Das Wolfmil ist ga-geu-geu, min sui der Rab ge-

Ad'Albert

*Sopr*  
*Alto*  
*Tenor*  
*Bass*

ge-geu!  
 ge-geu!

335

L. GRÜNBAUM, ALTENBURG No. 6.

Wird dich zum Herben! Wie einfar hab ich über dich zu-

brungen, so soll der Tod  
 so wenig sich zu ist in. wird von  
 ihrem Ausbleib angriffen.

Adalbert Luchmann'stunig Mit Hermann'stück und der Kinnma  
 Mein Kind, ummigen lieb hab

Kind, verkömmt ist ein mal

356

*mit* *deinem reinen Herz* *zu*

*drückst an!* *All unsi- gnor,* *win*

*schmerzt* *nicht deine Hand* *auf mich!*

*Mein Wort er- lobt sie auf dem Thron, man soll mein*

357

Largo

Musical score for the first system, featuring vocal parts and piano accompaniment. The lyrics are: "Wort für in dem Tod nur dem".

*Chor*

*Sopr.*  
*Alt*

*Ten.*

*Bass*

Maximum Lieb

Maximum Lieb

man!

Zwei - nur! Kinder mit der Frau!

Zwei - nur! Kinder mit der Frau!

358

Adalbert tief fassend mit mächtiger Stimme

*Maestoso*

All müßigst, du  
 du zu einem die nur be-  
 reuungst, du  
 weisst, du die ja Wurst  
 noch hat man  
 Ziel. Du für frommwillst du jetzt!

359

Ein Wille soll geschehen auf mich mit!

du gabst dem armen Knecht  
Auch ein

sein nicht Kraft u.  
Glaubau, die du

Wohne zu verweilen, u.  
Hörte mich, mein Kind die Lärze

360

*bringen.*

*Wien tiefen*

*Hab* *ist über dir zur bewege,* *so soll dir*

*und* *die Lieb u. Qualen* *führi* *den!*

Waisen und Waisenhaus  
Alle in der Gegend  
Arbeits in einem Kloster bleiben

*Opus.*

Chor Ky-rie, e-lei-son, Christe e

Alt I Ky-rie, e-lei-son, Christe, e

Alt II Ky-rie, e-lei-son, Christe, e

Mönche Quantus tremor est fu-tu-rus, quando iudex est ven-turus,

362

L. GÖRNER, ALTBURG 1880

363

L. GRÜNBAUM, ALTENDORF NO. 6.

*Sie soll hängen an dem Kreuz, das von dem Kreuz, das*

*vi er, Ma vi er, o Ma vi er, Ma vi er*

*Adalbert ruft sie auf* *Adalbert*

*sich!* *den Namen Gottes*

*nimm für deine Lust! Weine, du Birsner fort gesing!*

364

Adalbert

Ein Geflücht war süß, ein Wort der  
Lied für süßling,

Adalbert

u.

wilt ein Stück bei zu - fun bürg.

In braun ist der Truffenstamm dem, von

365

*Leiden liegt besingt die Macht der Welt, und wie Luft - zafuku*

*lang schon widerstehen, u. was die Welt an - d'ung f'ist*

*j'ist mein Wort die W'iss' von der Klar - deut!*

*Zur die Luft u. der Mann, mit ga -*

366

L. GRONBAUM, ALTENBURG NO. 6

*bonitas* *liber* *ullus* *Quid* *fac* *is* *anima*

*suil* *ya* *lapon,* *huro* *imf* *dui*

*na* *mirkt* *ya* *huro!*

*Walbert* *linst* *im* *Syribaw* *umitar*

*Ein* *Sirpau* *wilt* *me* *ein* *das* *Reifus* *hain* *wil* *den*

L. GRÜNBAUM, ALTENBURG No. 6.

*Sucht im Geringen auf!*

*Christus! O Hoffnungskraft!*

The second system continues the musical piece. The vocal line starts with a fermata over the first note, followed by the lyrics "Christus! O Hoffnungskraft!". The piano accompaniment continues with similar rhythmic patterns, including some rests in the left hand.

*Hoffnungskraft, die leucht mir weg von mir und die du*

*Wahrung glauben! O Hoffnungs*

The fourth system concludes the page with the vocal line lyrics "Wahrung glauben! O Hoffnungs". The piano accompaniment ends with a final chord in the right hand and a sustained note in the left hand.

368

L. GRUNBAUM, ALTENBURG NO. 9.

Adalbert u. Mönche u. b.

*Knuff!*

Bertha Ritter

Das Reiche kommt schon morgen? Fort ist's nicht? Vielleicht noch fünf. Oh!

Wißt sie zu gönnen, gleich dem gesatzten Hirsche, wußt er

was nicht u. stündt firsche mit im ne firtur dien! Ich weiß gar

369

L. GRÜNBAUM, ALTENBURG NO. 6

Bertha

*Ein Pfeil*  
 mich! *Wem gilt es* *hoff zu sandeln!* *das*

*Swimmgen* *Einser* *habe* *bei* *mir* *sehr* *zusammen* *au* *zum* *Waise* *gucken*

*fin!* *Wollen!* *Jetzt* *will* *ich* *benutzen!* *Ein*

*Maestoso*

*Los* *den* *meinen* *Weg* *mir* *was*

370

Quil; daß dich mit mir in der Fin- den, von

Himmels frommen Wein- den, Ma- ri- a, Ma-

ri- a, v. Maria- fult, Ma- ri

372

L. GRUBENKOW, ALTBURG NO. 2.

Ende des IV. Actes

373

L. GRÜNBAUM, ALTENBURG No. 6.

118

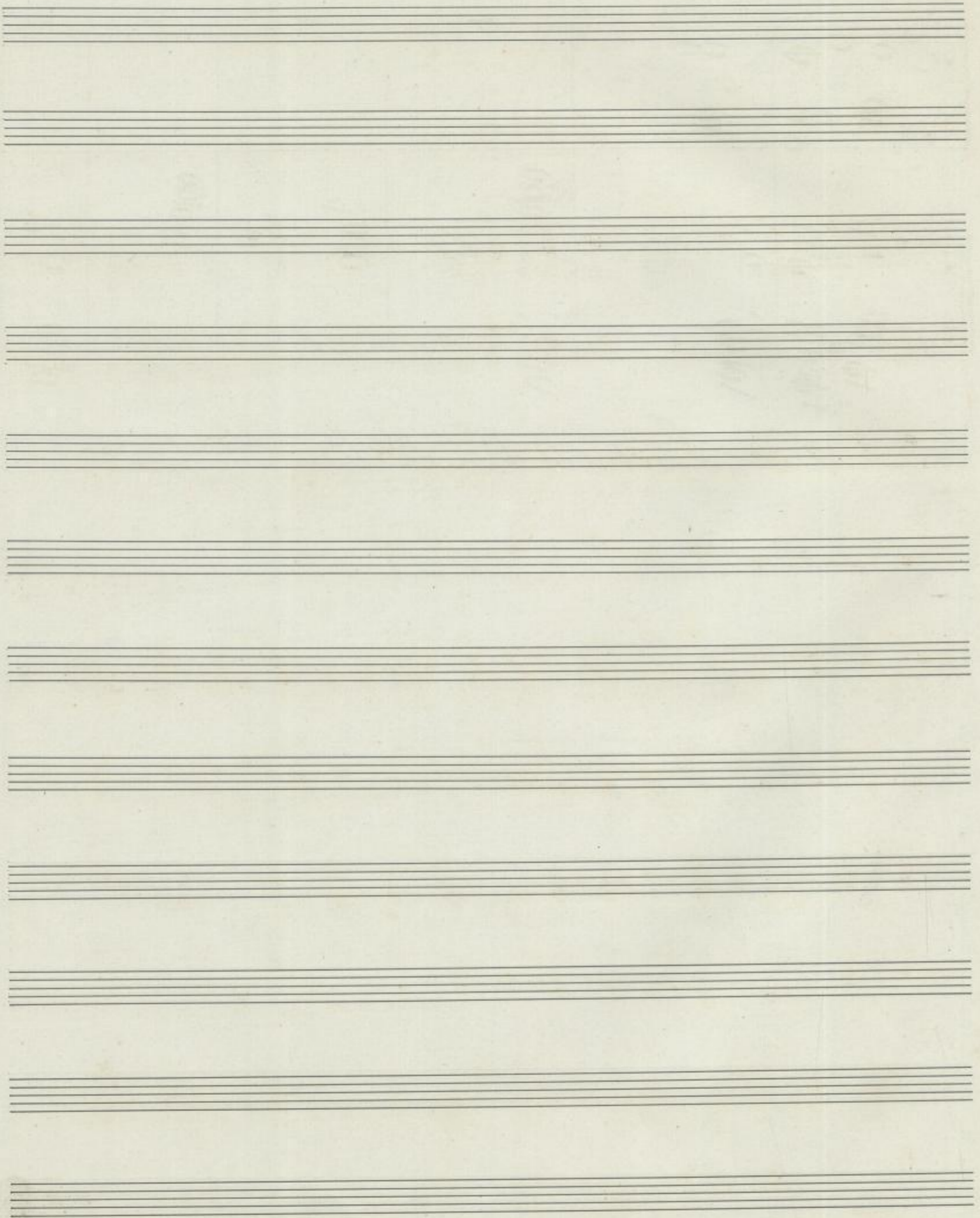

374

# V. Part.

## Verspiel

Moderato

375

L. GRUNBAUM, ALTFACHUNG NO. 3

*dim.*

*molto rit*

376

*Tempo I* *Andante*  
*allacca*

377

L. GRONBERG, ALTISSIMO NO. 3

*Lorley*

*Ein jüdem Liedt löst das fette Sauerwey. Die*

*Sonnen- und Sternennacht, sie wachen, sie schlafen nicht! Die Zauberei*

*Lorley Pausen*

*Fremd* *Clarin*

*Lorley*

*Wirst diese Nacht die*

378

Lorley

To dir soll mich hängen. Das Müß, dir mich die Hand zu-

haben ließ mich immer Ruhe soll mich ge-

hen  
 du bist in die Flamme  
 Ge  
 man, soll mich ge-

hen, soll mich ge hen  
 bist in die Flamme!

379

L. GRÜNBAUM, ALTENBURG No. 6.

Lorley  
*man!* *zu, der*

*Es wolle dich schon finden wir, der großlichst Karfio, in*

*dem ich ruhig Lieg auf Liege fündte, in dem ich all der*

*Esundlichst besessene. Du wagen Rüstet, Du wist mir ant-*

380

L. GRUNBAUM, ALTENBURG NO. 61

Lorley

gib an! für, unsyner Rißten, du wirft mir an

ge- bau! du weiltst, du al

lein, daß ich für ihn mir lei- den u. daß sein Duld ich

wein! Mir auf dem Todts Dflinns mein verneut

L. GRÜNBaum, ALTENBURG No. 6.

*hinzunehmen,* *Spout dich in künftiger Dank mit dem Geliebten*

*Lied,* *mit dem Geliebten Lied*

*Spout dich in künftiger Dank*

*Spout dich in künftiger*

382

L. GRÜNBaum, ALTENBURG No. 6.

*Du* *lu mir die Zu* *lieb - tun* *Sitt!*

The third system shows further development of the piece. The vocal line continues with various note values, and the piano accompaniment provides harmonic support with chords and moving lines.

*Lorley.* *L.*

*Wald d'ünz'el Lurcheu Lurich fuwüt zu*

Two sets of empty musical staves, one for a vocal line and one for a piano accompaniment, located at the bottom of the page.

L. GRÜNBaum, Altendurg No. 9.

mit?

*Das* *du* *ist* *alt* *ist*

*Wann, mein* *führer* *Rhein?*

*Kommst du* *der* *Loosung* *Lohn* *woll* *zu* *fragen?*

*Und* *grollst* *du,* *daß* *ich* *du* *an* *we*

384

L. GRÜNBaum, ALTENBURG NO. 6.

lassen will? Ich muß, laß weyl, laß weyl, laß weyl!

*Allegro*  
 Ein saltzener Wein setz mich mein Herz ab will zu

*Largo*  
 dir! Wein gold- und Rhein, erküent ist dir in dir be-

graben sein. Wein gold- und Rhein, erküent ist dir in dir be-

L. GRÜNBAUM, ALTENBURG No. 6.

*Allegro moderato*

*you can find!*

*Wie fast du liebend mich umfagt, was*

*fühnt! Ein Wallruffal wo züßst du*

The third system shows the vocal line with the lyrics "fühnt! Ein Wallruffal wo züßst du". The piano accompaniment continues with its characteristic rhythmic accompaniment.

*Wüßten mir. In meiner Einsamkeit bist du ein*

The fourth system concludes the page with the vocal line lyrics "Wüßten mir. In meiner Einsamkeit bist du ein". The piano accompaniment maintains the same accompaniment style.

386

L. GRÜNBAUM, ALTENBURG NO. 6.

Wir gedenken dich mit, der gläubigen Tugend -

ein. Und süßlich misst du dein Können

in mein Lied, ja in mein Lied. du süßlich

mit, grüßte mich Freund! Du, der du mich dich

L. GRÜNBAUM, ALTENBURG No. 6.

*Blitz zu dir auf den, fort dein Hilfswort nur*

*nur hat!*

*Langsamer D.*

*Wirst du mein Leinwand, ja mich nur los sein? Wirst du nur,*

*zufließen von der warmen Luft die, wie sie dir*

388

L. GRÜNBAUM, ALTENBURG No. 6.

*Zwischenstück* *Ich hab dich* *erwischt ganz heimlich, in mein Bett*

*habe sie erwischt zum Schlaf man so du! O*

*Hott!*

*Andante*

*Nicht*

(10.10.)

389

L. GRÜNBAUM, ALTENBURG No. 6.

*hört mich Klagen an!* *Bald ist des Jesumang besingt;*

*rit.*  
*du bist mein Liebster, du bist mein Geliebter — du wirst ihn tun*

*B.*  
*an! Nicht hört mich Klagen an, bald ist des Jesumang besingt;*

*du bist mein Geliebter — du, du wirst ihn*

390

Allegro

Two you!

Larley

you

blüht süßlich in jener Mirraur Lieder, Ein Vögelchen.

Einser Vögelchen Ränken, Ein Lieder mit sich selber süßlich

391

L. GRONBAUM, ALTENBURG No. 9.

*auf* — *den,* *für* *die* — *den*

*min* *nur* *Weg* — *mit*

*Sie* — *den* *Landa!* *Und* *es* *wird* *sich* *mein* *Volk* *die*

*Wagen* *besuchen*

392

L. GRÜNBaum, ALTENBURG No. 6.

Mit Sucht sein oben sein Him- ma!

*f* wird ein Zug ne seinan einan

Oh- ne, nie Zug End Glanzes in. der

Macht!

393

L. GRÜNBACH, ALTENBURG NO. 6.

*attacca Presto*

*v. Larley*

*du, wenn ich im Geist wessen, wird fur dich voll*

*du, wird fur dich voll*

394

*an du! Du, was ich im Geist erfahren, wird herzlich sich will,*

*an du, wird herzlich sich will an*

*du, was ich im Geist erfahren, wird*

*herzlich sich will an — — — du!*

395

*Presto moderato 2. Thema*

*folgen mir! In wem Ewald liest?*

*Er drängt die*

Ewald  
Lorley Lorley

Ewald

Zwit! Was willst du für? O bringe mich jetzt

Lorley

Lorley richtig

mist! Ich schuldigst müßest du füran  
Um Tod in

Lorley

Ewald

Wie zu dem ich nicht  
Gott zu! Zeit!  
O komm!

397

*Leipzig!*

*Zeit!*

*rit. parlando*

*Es wolle sich*

*ausgesetzt*

*Wär*

*das!*

*bin ich von der Reue*

*Wird keine Zeit*

*haben soll ich die von Klammern,*

398

L. GRONBAUM, ALTENBURG NO. 3.

Lorley

Ewald

Ich bin bereit,  
 Ich bin bereit,  
 Ich bin bereit,  
 Ich bin bereit!

Lorley

Ewald

Ich bin bereit!  
 Ich bin bereit  
 Ich bin bereit  
 Ich bin bereit

Ewald

Ich bin bereit!  
 Ich bin bereit  
 Ich bin bereit  
 Ich bin bereit  
 Ich bin bereit

L. GRÜNBAUM, ALTENBURG No. 6

Ewald

main Führer Lowlay, Komm, o Komm

main Führer Lowlay! Du bringst mich! Die Loben sind bestrafen, o

Sie bleiben, ich bleiben, Nein! Nein!  
Komm, o komm, Du folgst mir, Du folgst mir

400

L. GRÜNBaum, ALTENBURG NO. 6.

*Ewald*

*Via Goffa, fix mündet von dem Rhein. Dort fahrt die*

*Ewald* *Lorley*

*Lied, in janzelt mündet ein der Rhein. Mein Vater!*

*Lorley Adagio*

*Mein mündet Rhein, auf einem Rhein da*

L. GRÜNBaum, ALTENBURG NO. 3.

Lorley

Wenn mit des Tod weß  
 Er-löfung bringst, weß

Der weiß ich dich  
 weß nimmst grüß

Es ist nun frei da,  
 Es ist nun frei

402

L. GRÜNBaum, ALTENBURG No. 6.

Lorley

Ewald ist!

Vief, Al- luh, mer die fühlig Vief ba- launest,

will ist nur ge- bau,

Stoft die mid zu mit zu vink, o

L. GRÜNBAUM, ALTENBURG NO. 6.

Ewald

Lorley kehrt zurück

Lo-ry sei mein Weib!

Lorley

Lorley

Ja

sei zu

Ewald

Dies

Al-les, was du spülst, dies ba-umtast,

Dies!

Mein

wunder

Wu-

will

ich

an zu

bau,

L. GRÜNBAUM, ALTENBURG NO. 5.

404

*Sur,* *zu singen dir, zu dir!*  
*Lyfste du mich zu mir zu dir!*  
*fertig mit zweifelhafte  
 Musikstücken.*

*3 Terna*  
*Ewald hat  
 uns tief sie.*  
*Lebte für mich, für mich!*

*Ewald*  
*Wo bin ich?*

405

L. GRÜNBAUM, ALTENBURG No. 6.

4

Handwritten musical score system 3, marked with the tempo instruction "Grave" and the text "Wunderwärdung". The system shows a change in the piano accompaniment with a more complex rhythmic pattern.

406

L. GRONBAUM, ALTENBURG No. 6.

*Allegretto moderato*

*Wenzel*

*hintergangen* *Im* *hellen Glimmer*

*Erleucht* *sah er, wie sie allein im Loos mit*

407

L. GRÜNBAUM, ALTENBURG NO. 6.

Wenzel

*Spricht er nun Geflügel auf mich vor. Auf mich*

*ist, ach, wohl der Mutter und Allezeit vor mich*

*Suu! Ha, du ist sie! Du*

*Suuu! Nicht kann ich so mit sagen sie lau, Linn.*

408

L. GRÜNBAUM, ALTENBURG No. 6.

*treete*

*neufun müß ich sein, daß niemand rauff!*

*Hier verfehlet Lorley im Firtungvint u. vintet was licht auf rafft auswärts.*

*Lorley*

*Hier tritt Lorley von*

*rauff auf.*

*Wia*

409

L. GRÜNBaum, ALTENBURG No. 6.

Lorley

weißt sie woffigst in jener Arme.

*Vu* *no!*

Opferlungform

Wennel stürzt ihr Lieb kopfent  
auf Grund.

Wennel

*sub Auf* *wieder* *o mein süßes Kind, mein*

410

L. GRÜNBaum, ALTENBURG No. 6.

*fugal, unna der*

*lung! Siehst du nicht! Ich werde dich schon*

*ber-ger! Woynu gahst du Rhein fimb nuf*

411

L. GRÜNBAUM, ALTENBURG No. 6.

*Leutpfeifer*

Lorley

Wen

*holland! Dort für in was!*

Lorley

*um für die Dorothea!*

*Leutpfeifer*

*Dort dort dort dort, dort dort dort, die misst für die!*

4/2

L. GRÜNBADN, ALTENBURG NO. 6.

*weist sich los*

*Kommen!* *zu ein ruhender Ge*

*Leute!* *Leb mit in mein Kraft zum Leben nicht!*

*immer ich festig*

*Es bleibt, um sie mit selbsten Weg zu leben!* *Lobt*

*weist! Subt rüst für alle* *Leben! Lobt weist! Subt*

413

L. GRÜNBaum, ALTENBURG No. 6

Lorley

*Wenzel für alle Lin- den! Lubb weyl, lubb weyl, lubb*

*weyl! Wenzel fust in Rügen hochwand*

*in weyl*

*lin- den Kind!*

*O Traur*

*Allegro moderato*

*Wenzel, sag zu Walrich was weyl, sag luitet was*

*Walrich*

*Walrich*

414

10

ist er, der ist, der Zusammenhang!

Sie bringen Kunde! Wist! der Reifer wist!

Vorn sagt mir flücht, wo Küstern Luovora ant-

Wenzel mitstränif  
 began ist! So sollt er wissen! Sie?

415

Ulrich

Ulrich

Hier ist der Ring, schick dich auf den Weg, denn ich bin mit dir zu Willen

Ulrich

Wen!

Wen?

W. schick den Ring

Da zu dem, der mich zu dir!

Daum kann ich glauben, das der Ring bei

Wort und ich ist der Ring, schick dich auf den Weg, denn ich bin mit dir zu Willen

schick!

416

ifm! Him!

*Qui in unum Patru!*

*Qui cum Filio* *mal*

*sub Jho' cum spiritu, sic est con-* *sub!*

*will in die Höhe*

*sub! Wo ist sie?* *Zu ihr!*

*hinc hinc! Hinc hinc! Hinc hinc!*

417

L. GEMÜHNBAUM, KUNSTVERLAGER, NO. 10

Wenzel

*beginnen!*

*Sie können  
Liedchen*

*Gewiß von ihrem Lieblingslied, das nicht ist wohl zu*

13 Adagio

*So süß er mich liebte! Und wer sie*

*finden!*

Wenzel

*findet, das nicht anders kriegen  
müßig  
lofren!*

418

L. GRUNBAUM, ALTENBURG NO. 6.

Udabrich mit nimigau Kithava yafifot  
nuu tauu Lannanabiriffan - seb liab

7 Tenor

Horiga, Dagnoleinrich, Walbert, Ewald  
u. Daiswol. Katalga

Ewald

Syfab d'ut loot nokunnt. Gino miß sie sine!

Heinrich zu Wenzel

Wenzel

Wo ist sie?

loot!

Four empty musical staves at the bottom of the page.

419

L. GRÜNEBAUM, ALTENBURG No. 6

# Donner

*Alla Quarta mendo*

*Heimlich* *Hör!* *von einigen Pflanzern gestützt.*

*Choral* *sitt nachsinnig dem* *Herrn zu* *Mein Lob!*

*Wenck* *Hör!* *Stürzt sich in das Affen*

*Waldort* *Hör!* *von Mangel gestützt.*

*Chor*  
*Frauen* *Hör!*  
*Männer*

420

L. GÜNBaum, ALTBURG No. 6.

Heinrich

Walbert *für sich*

Mein Kind, o meine Lust!

Sopr. Alt Ten. Bass

Rom

*für sich*

Der Grund der Lust — du wusst!

Es ist der Gott, der dich mich erwählt in dem

du brennt die

421

L. GÜNTHER, ALTENBURG No. 6

Heinrich Ich bin erschrocken! Ihr Besond

Walther Hört, nicht laß dich verwirren mich an diesem

Chor Dunkel bring er zittert, Ihr

Tröst mich die Dunkel zu ihm

Gruß du! O laß mich sterben, nimm mich zu

Chor fort gleich, wenn sie Ihr

422

L. GRÜNBaum, ALTENBURG No. 6.

mus - sau! *O* *Lied, auf mein Herz, ab*

Sie, *laß die Hand* *Quartern nicht*

*bleib ne schiltet.* *Wom* *Dein* *ya*

*send mit dir in ob. Mein Glück, ist süß ist die*

*Trost mich zu - ran,* *daß mein*

*kanst, die Dank bring ne -* *zeit* *stet,*

423

LIBRARY  
STENNIG No. 6

*Heinnich* *fin!* *Mein güter Knecht*

*Adalbert* *Lige Knecht dich auf* *ruf ma!* *du*

*Chor* *du forst ylerif,* *wann sie du Stitz wo*

*er ist mit dir nur* *fin*

*gabst, du wufst,* *du Knecht sei ya*

*stut* *ant!*

424

L. GRÜNBaum, ALTENBURG No. 6.

Adagio

*Ann!*

*lobt!*

*In dunkler Nacht* *erleucht* *ist für einen Augenblick*

*Licht* *so* *nach dem Grund die* *Rechtung hat, o* *gerinnen wollen*

425

L. GRÜNBaum, ALTENBURG No. 6.

242  
132  
414

*Laut!*

Verhang fällt.  
 Ende des I. Actes  
 Ende der Oper.

L. GRÜNBaum, ALTENBURG No. 6.

456

1. GRÜNDRATUM ATTENBERG No. 1

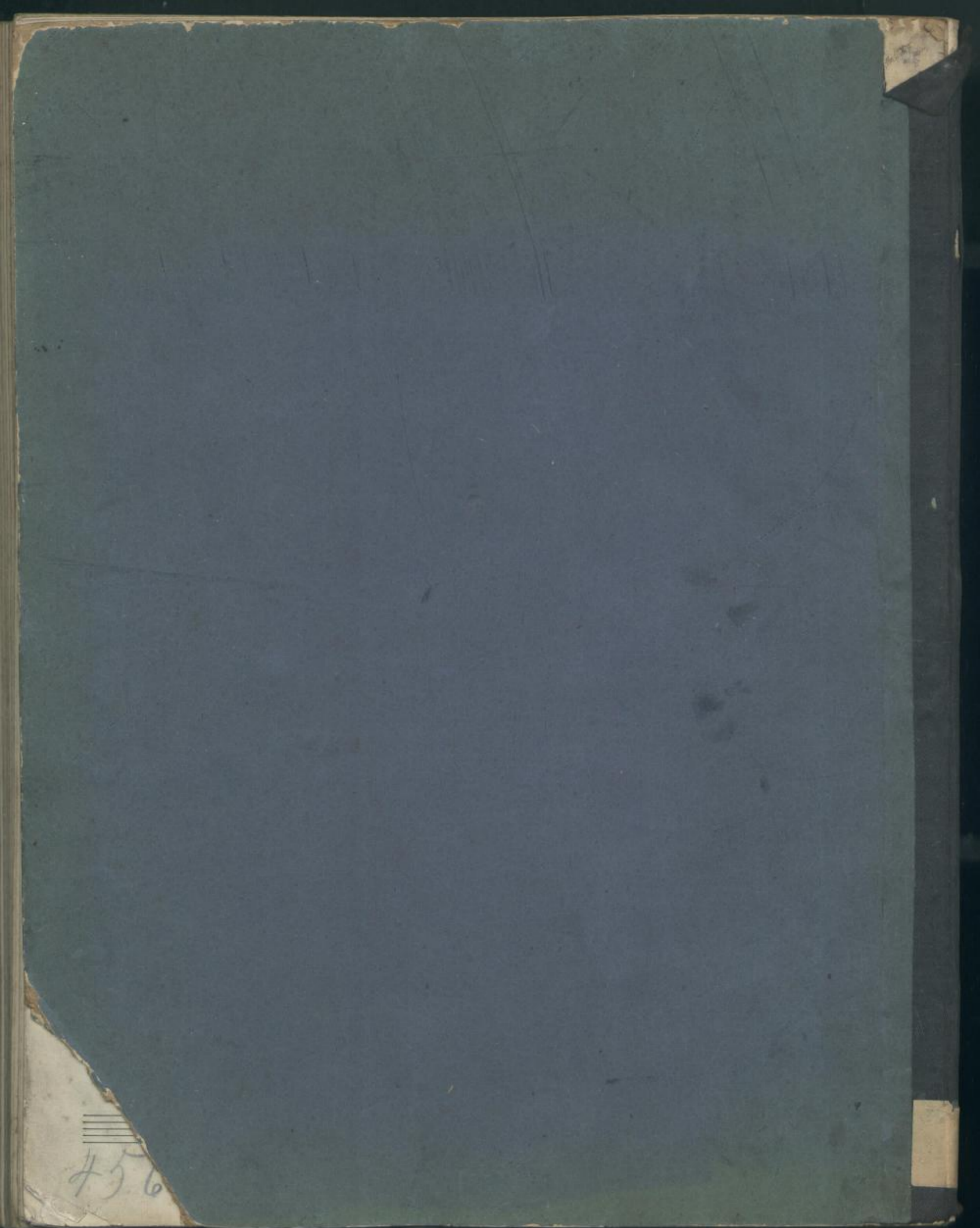

456