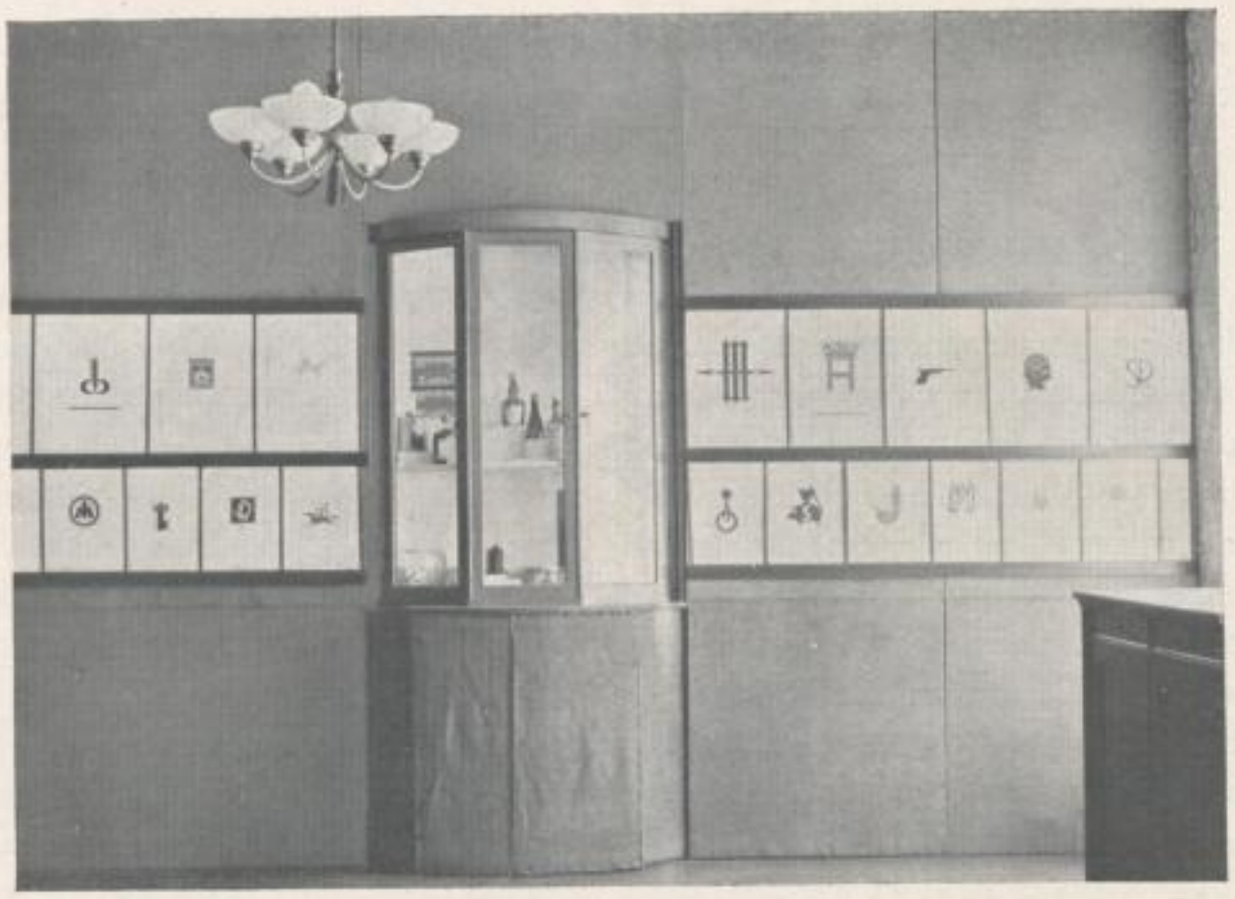

AUSSTELLUNGS-ZYKLUS BEI DER WASMUTH A. G.

WIE wir bereits in unserem internen Bundesorgan mitteilten, veranstaltet die Bundesleitung des BDG mit Unterstützung des Verlags Ernst Wasmuth A.G., Berlin, einen Ausstellungszyklus von Arbeiten der Bundesmitglieder in den Ausstellungsräumen des erwähnten Unternehmens zu Berlin, Markgrafenstraße 31. Die erste Ausstellung wurde am 15. März eröffnet und zeigt *Werbegraphik* von der Marke bis zum Prospekt. Zwei weitere Ausstellungen, die in Kürze folgen, werden den beiden Sondergebieten »Schrifttum und Buch« und dem »Plakat« gewidmet sein. Die Veranstaltungen dienen dem Zwecke, einen Überblick über den heutigen Stand der Gebrauchsgraphik zu geben. — Wir bringen einige photographische Aufnahmen der ersten Ausstellung.

SLUB Wir führen Wissen. http://digital.slub-dresden.de/id39789218719260040/135 gefördert von der Deutschen Forschungsgemeinschaft DFG UNIVERSITÄT ERFURT