THOMAS
BEWICK

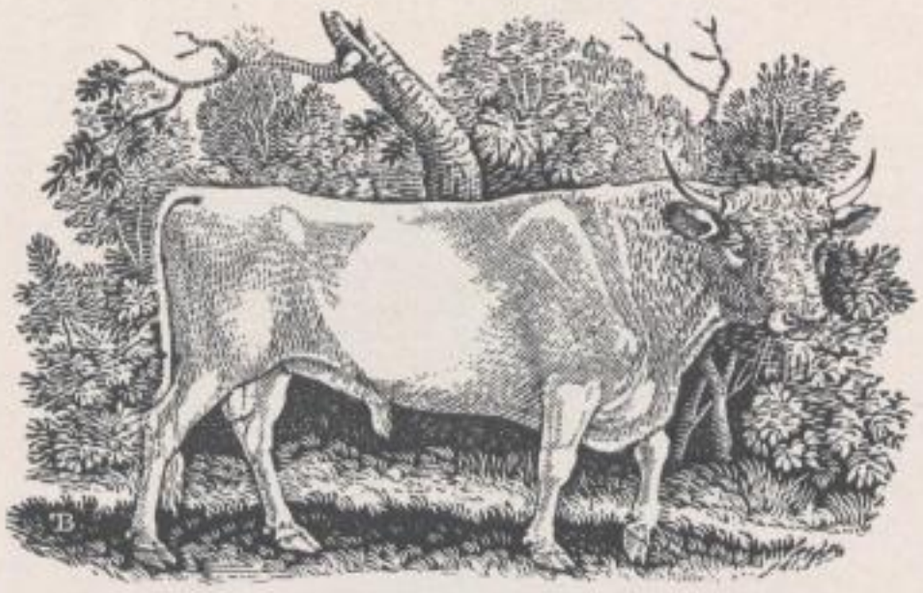

Die Naturgeschichte der Vierfüßler (1790)

A general History of Quadrupeds

SLUB
Wir führen Wissen.
http://digital.slub-dresden.de/id387892187-19280110/72
gefördert von der
Deutschen Forschungsgemeinschaft DFG
UNIVERSITÄT ERFURT