

WEIHNACHTSKUCHENFORMEN AUS NORDDEUTSCHLAND

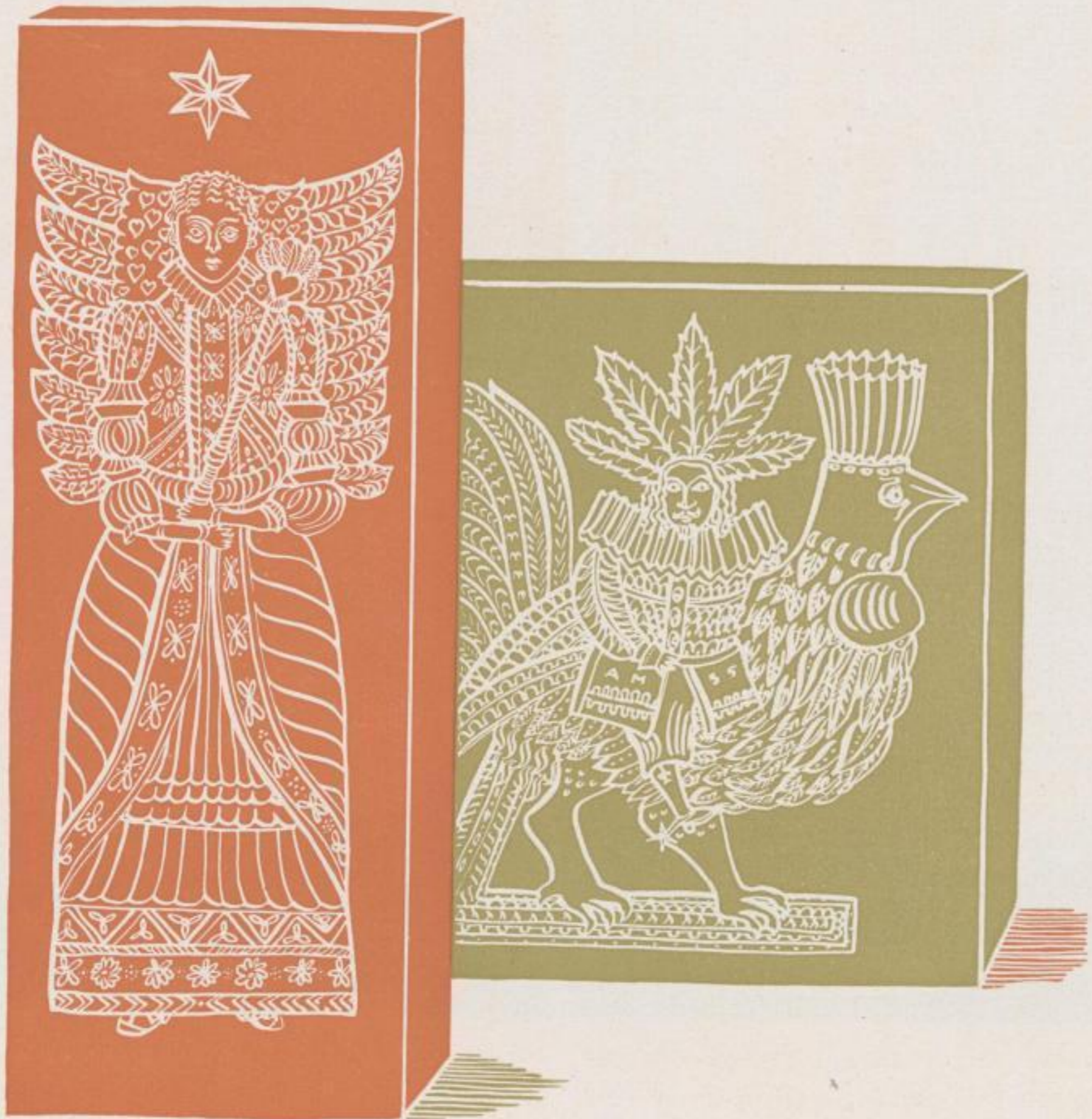

DER NORDEN

MONATSSCHRIFT DER NORDISCHEN GESELLSCHAFT
NR. 12 12. JAHRGANG DEZEMBER 1935 PREIS 75 RPF. WILHELM LIMPERT-VERLAG, DRESDEN/BERLIN

A. MAHLAU

Zeitschriften-Umschlag

ALFRED MAHLAU

Magazine Cover

4