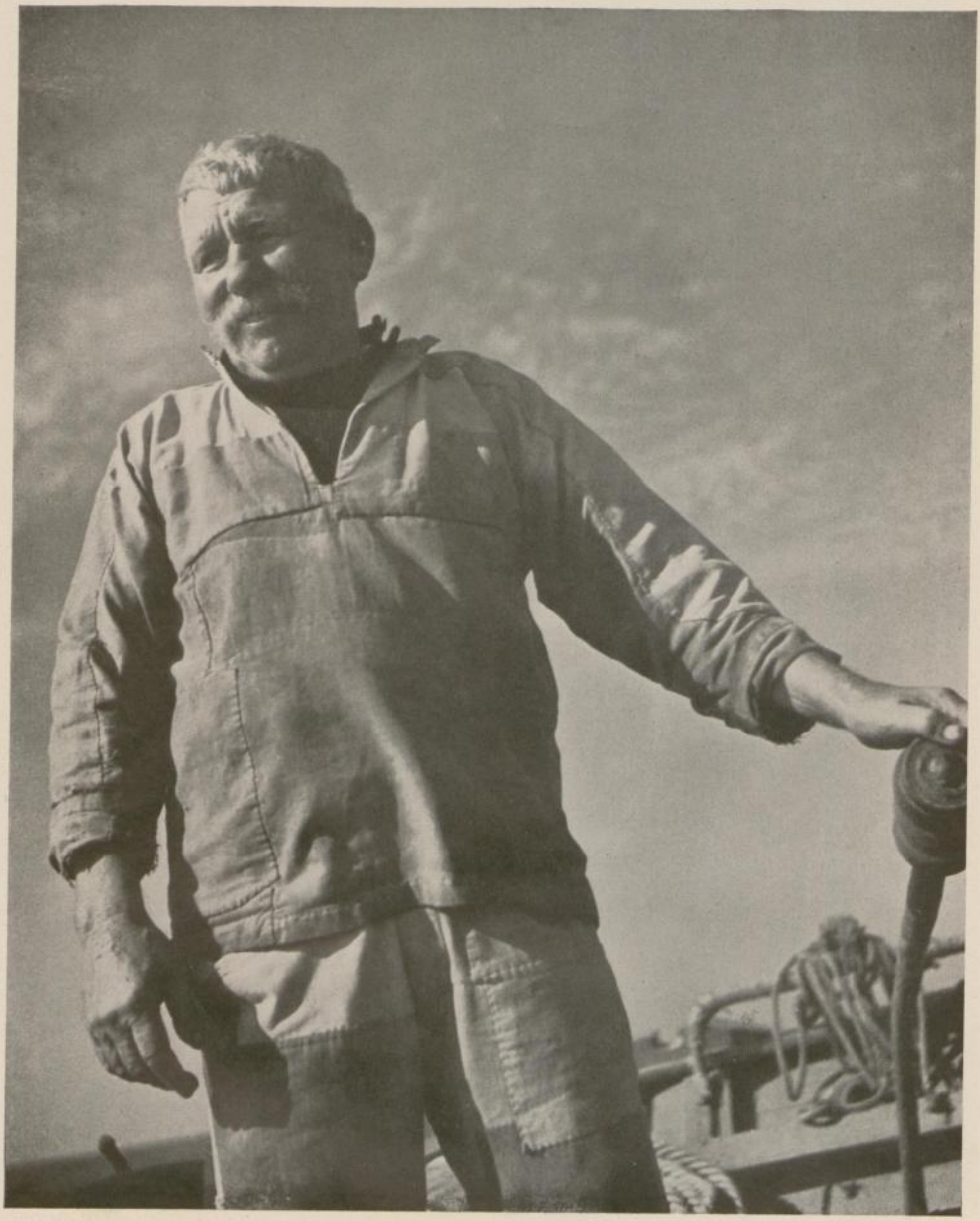

Alter Fährmann aus der Bretagne

An old Bretagne ferryman

als nur technisches Können. Es ist ein geistreicher und bestimmt rapid überlegender Kopf, der alle Hilfsmittel und alle technische Raffinesse im Bruchteil von Sekunden klug benützt, um sein persönliches Empfinden zum Ausdruck zu bringen. Roger Schall ist Lothringer. Das Verblüffendste an seiner Arbeit ist für den, der ihn dabei beobachten kann, bestimmt die unglaubliche Ruhe, mit der er vorgeht. Und diese Ruhe, die seiner Sicherheit entspringt,

SLUB Wir führen Wissen. http://digital.slub-dresden.de/id36789218 7-19420020/32 gefördert von der Deutschen Forschungsgemeinschaft DFG UNIVERSITÄT ERFURT