Gegründet 1848 Telephon 614

Leinenhaus! Wäschefabrik!

Wolfs Wwe. & Pfeiffer

Görlitz i. Schl., Steinstraße 13

An den Straßenbahnlinien:

Bahnhof – Untermarkt & Bahnhof – Krankenhaus

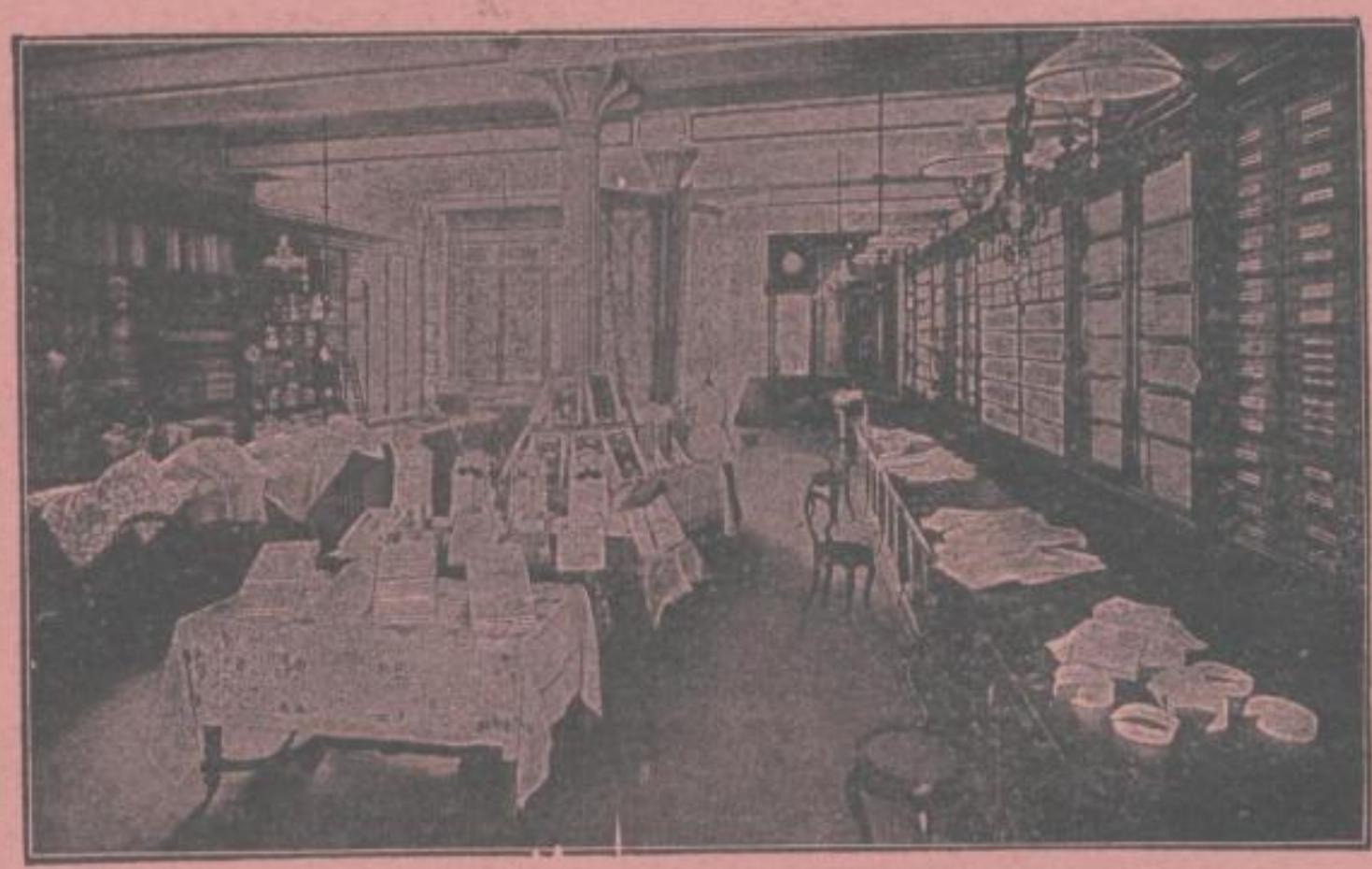

Metall-Bettstellen, Betten
Gardinen- u. Tischzeuglager
Braut- und Kinder-Ausstattungen

Spezialität:

Oberhemden

Silberne Medaille der Stadt Görlitz.