ZUM ZEITVERTREIB

Die Auflösungen der Rätsel werden in Nummer 11 des K.-M. bekanntgegeben.

Silbenrätsel

a — a — ak — an — an — be — ber — bo — bruck — dam — de — di — dschu — e — e — en — er — er — erl — eu — fi. — for — ga — ge — gel — go — her — hu — i — im — inns — ka — ke — ko —kö —ku — la — la — len — lend — ma — man — mu — mus — na — na — na — na — nau — ne — ne — ni — ni — ni — nig — no — no — pro — ra — ra — ra — raz — rei — rei — res — ri — saf — spie — tik — tin — to — tor — trau — tu — um — vem — vinz — wa — wei — wi — ze — zi — zi

Aus obenstehenden Silben sind 26 Worte zu bilden, deren Anfangsbuchstaben von oben nach unten und Endbuchstaben von unten nach oben gelesen eine Bitte an unsere Leser ergeben.

1. Pflanze, 2. Land in Ostasien, 3. Landschaft, 4. Glücksgöttin, 5. Ballade von Goethe, 6. Europäisches Land, 7. Versuchswerkstatt, 8. Narrengestalt, 9. Strom in Nordamerika, 10. Lederart, 11. Teil der Landwirtschaft, 12. Holländische Stadt, 13. Fluß in Indien, 14. Monat, 15. Stadt in Tirol, 16. Mutterboden, 17. Streifzug, 18. Ort im Harz, 19. Teil des Zirkus, 20. Stadt in Indien, 21. Oper von Verdi, 22. Geschütz, 23. Sammler elektrischer Kraft, 24. Schiffahrtskunde, 25. Gift, 26. Baum.

1. _____
2. _____
3. _____
4. _____
5. _____
6. _____
7. _____
8. _____
9. _____
10. _____
11. _____
12. _____
13. _____
14. _____
15. _____
16. _____
17. _____
18. _____
19. _____
20. _____
21. _____
22. _____
23. _____
24. _____
25. _____
26. _____

Kreuzworträtsel

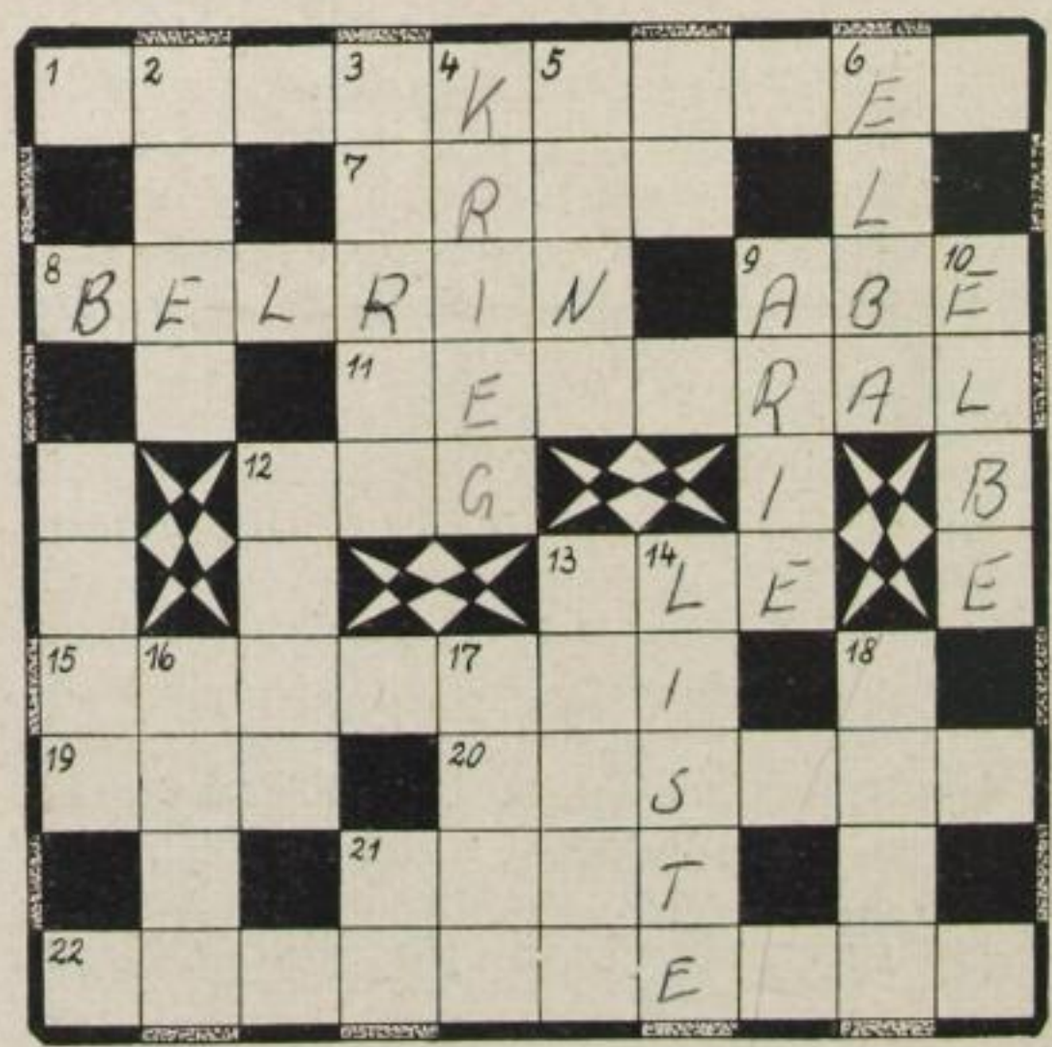

Waagerecht: 1. öffentliche Aufforderung zur Verhaftung eines Verbrechers, 7. griechischer Liebesgott, 8. europäische Hauptstadt, 9. Stadt in Finnland, 11. Teil eines Autos, 12. türkischer Titel, 13. griechische Göttin, 15. Affenart, 19. Stimmlage, 20. biblisches Volk, 21. Metall, 22. schweres Verbrechen.

Senkrecht: 2. Steinkohlenprodukt, 3. Stadt in Hannover, 4. Kampf zweier Völker, 5. Stadt am Rhein, 6. Insel im Mittelmeer, 9. Lied einer Oper, 10. deutscher Strom, 12. Haarschmuck, 13. Ostseeinsel, 14. Preisverzeichnis, 16. weiblicher Vorname, 17. Farbe, 18. Handwerkszeug.

SLUB Wir führen Wissen. http://digital.slub-dresden.de/id359716164-19301000/96 gefördert von der Deutschen Forschungsgemeinschaft DFG UNIVERSITÄT ERFURT