„Man müßte als elftes Gebot formulieren:
Du sollst die Bücher Galsworthy's lesen,
Du sollst sie immer wieder lesen!"
(Berliner Tageblatt)

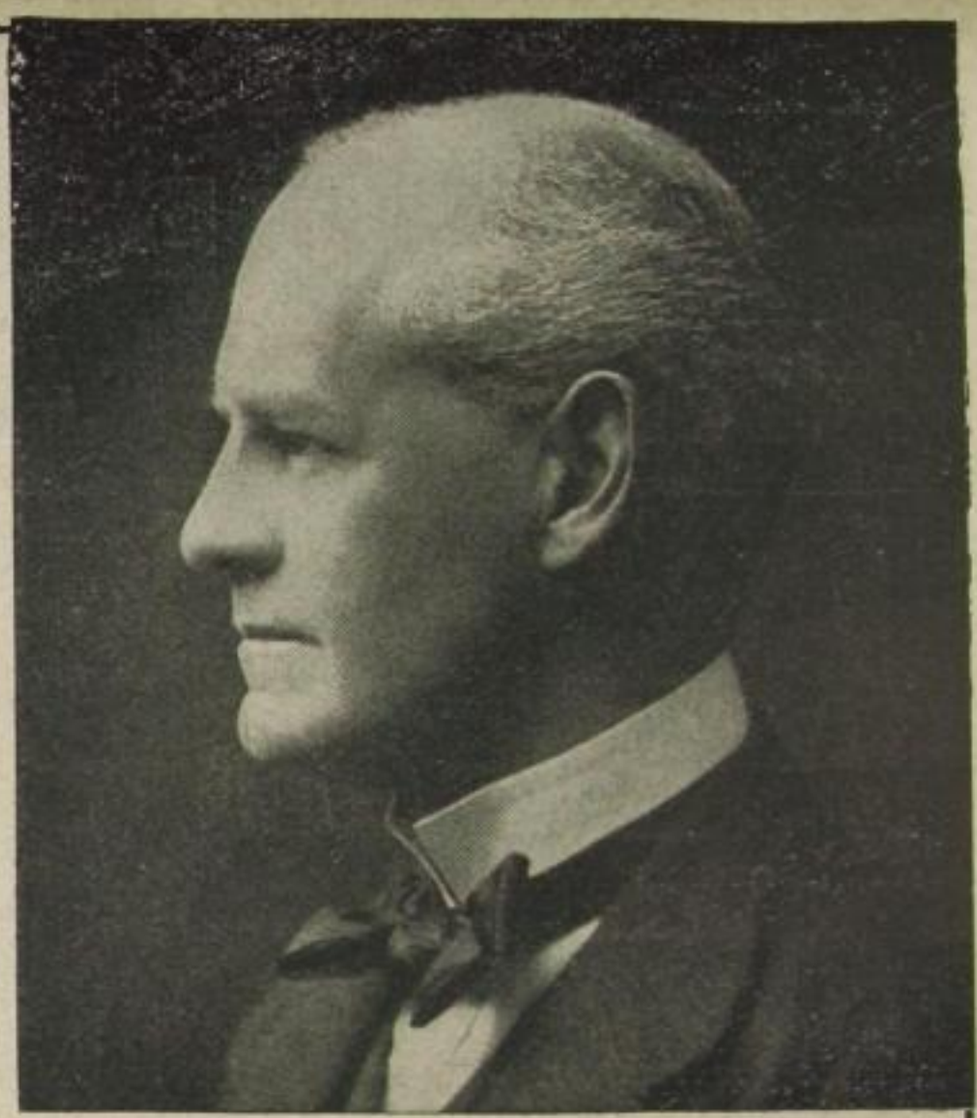

*Viele genußreiche Stunden und dauernde Freude bringen Ihnen*

# John Galsworthy's
## Gesammelte Werke

14 entzückende Ganzleinenbände in Kassette **M. 91.—**

Inhalt der Kassette:

Die Forsyte Saga. 3 Bände
Roman
Der weiße Affe
Roman
Der silberne Löffel
Roman
Schwanengesang
Roman
Die dunkle Blume
Roman
Ein Kommentar
Menschen und Schatten

Ein Heiliger
Roman
Das Herrenhaus
Roman
Der Patrizier
Roman
Der Menschenfischer
Novellen
Die letzte Karte
Novellen
Der Familienvater
Dramen

Auf Wunsch liefern wir die „Gesammelten Werke" Galsworthy's ohne irgendeinen Aufschlag auch gegen bequeme Monatsraten von nur **M. 10.—** bei einer Anzahlung von M. 21.—. Die Anzahlung ist vorher einzusenden oder wird bei Lieferung nachgenommen.

Nur zu beziehen von der

**Atlas-Buchhandlung, Leipzig C 1, Bezirk 93**

Postscheckkonto Leipzig Nr. 66511

**Bestellschein.** Ich bestelle hierdurch bei der **Atlas-Buchhandlung, Leipzig C 1, Bezirk 93,** John Galsworthy's Gesammelte Werke in 14 Ganzleinenbänden im Betrage von M. 91.—. Der Betrag folgt gleichzeitig auf Postscheckkonto Leipzig Nr. 66511 — soll bei Lieferung nachgenommen werden — wird durch Monatsraten von M. 10.— gezahlt. Die Anzahlung von M. . . . . folgt gleichzeitig — soll nachgenommen werden. (Nichtgewünschtes streichen.) Eigentumsrecht vorbehalten bis zur vollständigen Bezahlung. Erfüllungsort Leipzig.

Name und Stand: .....

Ort und Straße: .....

SLUB Wir führen Wissen. http://digital.slub-dresden.de/id359716164-19301400/8 gefördert von der Deutschen Forschungsgemeinschaft DFG UNIVERSITÄT ERFURT