

Der Hölle entgegen

In jedem Jahre werden in Saint Martin de Ré französische Sträflinge, die in die tropischen Sträflingskolonien verbannt sind, an Bord des Schiffes „St. Martinière“ eingeschifft, um die Fahrt nach der Hölle des Bagno anzutreten. Rechts: Das Innere des Gefangenenschiffes „St. Martinière“. Die Türe in der Mitte der Abbildung führt zu einer der Einzelzellen, in denen die besonders gefährlichen Verbrecher während der ganzen Zeit der Überfahrt in Einzelhaft untergebracht werden. Unten: Verurteilte begeben sich vom Polizeiboot an Bord der „St. Martinière“

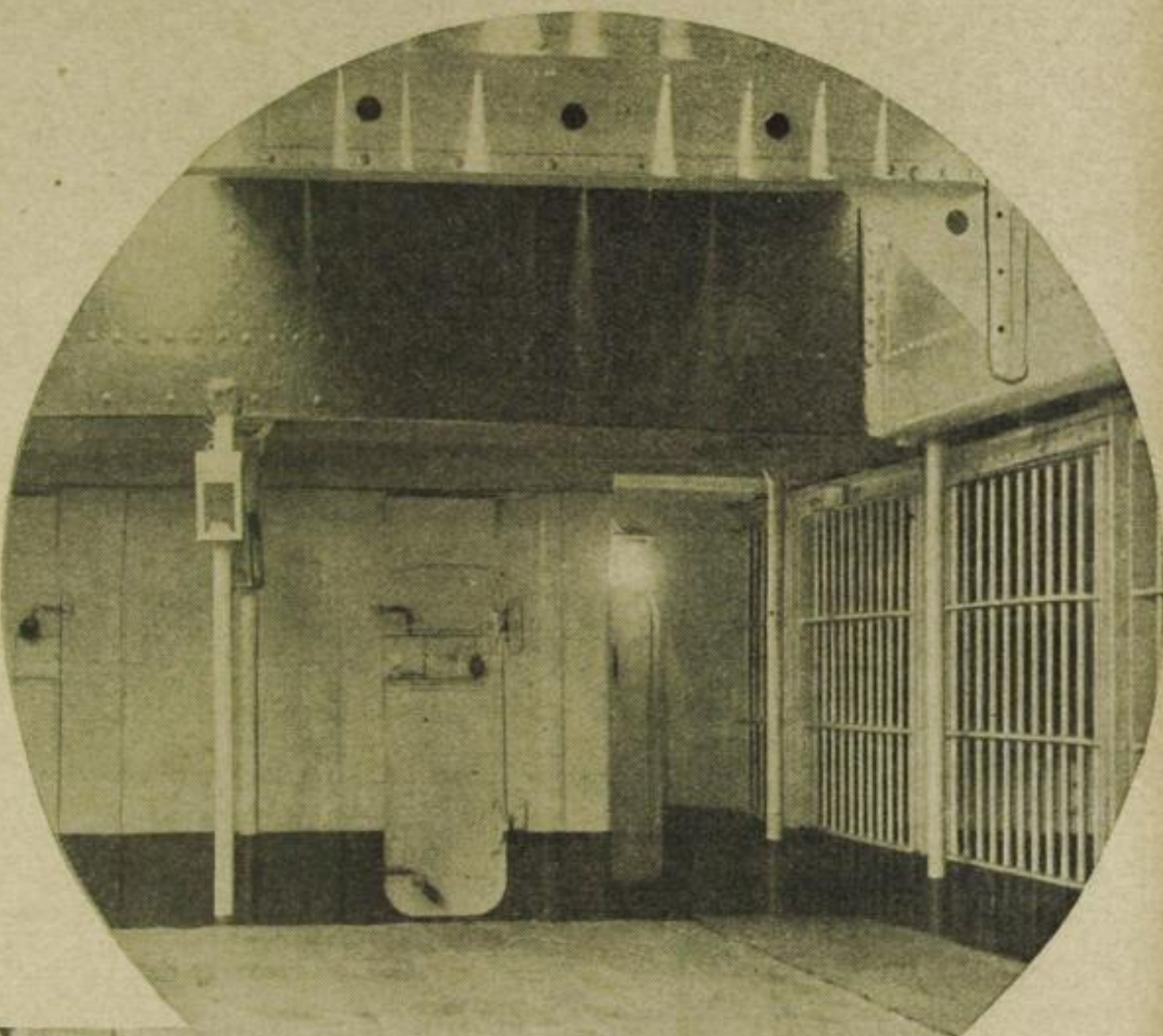

IV*

467