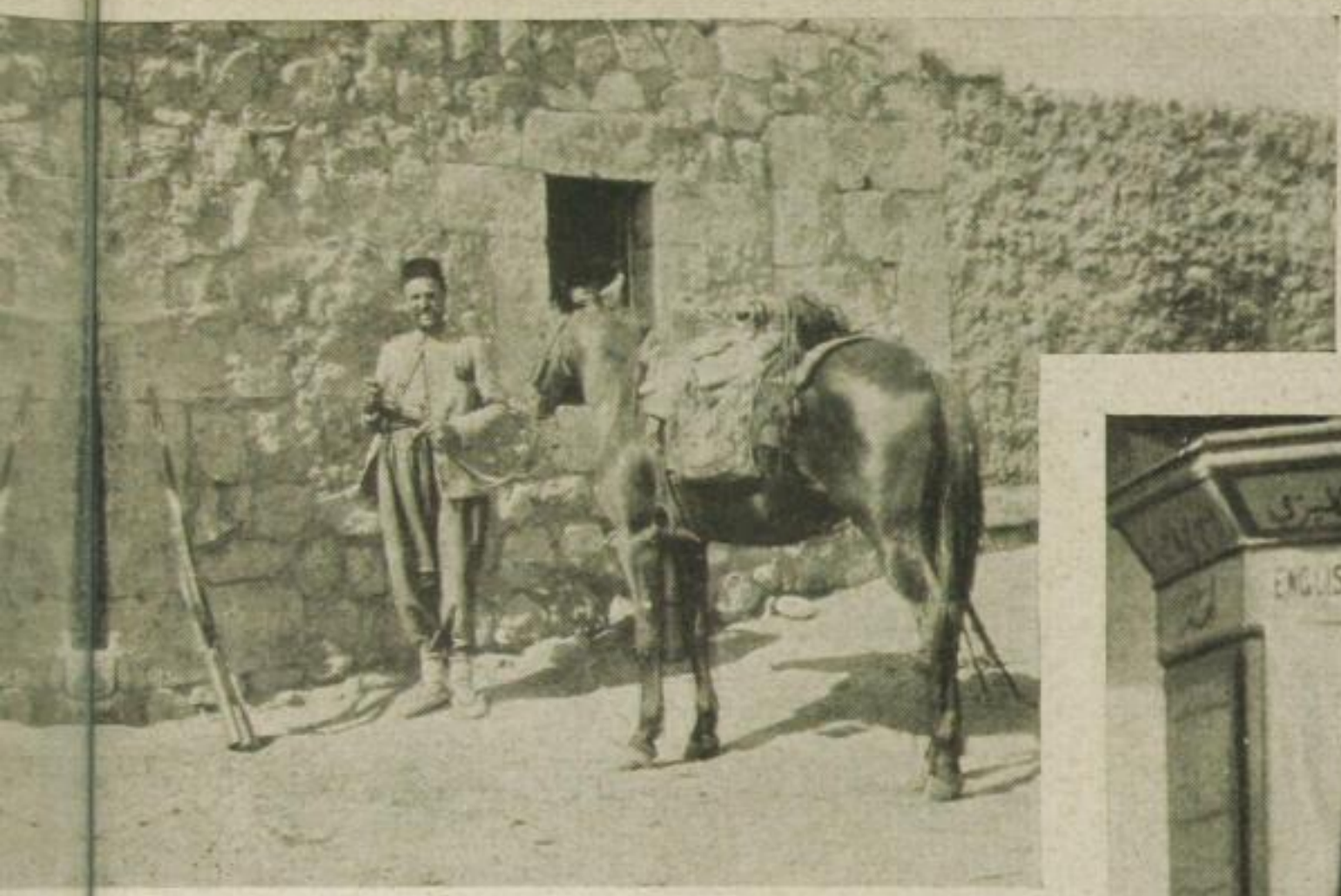

Links: Türkischer Gendarm bei Develi Karahissar auf Posten

Unten: Jerusalemer Verkehrsschutzmann

Photo: Koch

Polizei im Dienst – und...

Polizisten in spe. *Polizei-Boys in Kairobi (Brit. Ostafrika), die hier zu Kenya-Polizisten ausgebildet werden*

Photo: Thiele

SLUB Wir führen Wissen.
http://digital.slub-dresden.de/id35971616X-19301800/13
gefördert von der Deutschen Forschungsgemeinschaft DFG
UNIVERSITÄT ERFURT