Neu

Der Kampf um Oel, Geld, Macht und eine Frau. Ein packender Roman aus dem amerikanischen Petroleumgebiet. Robert Heymann schuf mit diesem Roman ein Meisterwerk an Spannung. Von Robert Heymann ist bisher erschienen:

KAMPF UM GABY

ROBERT HEYMANN

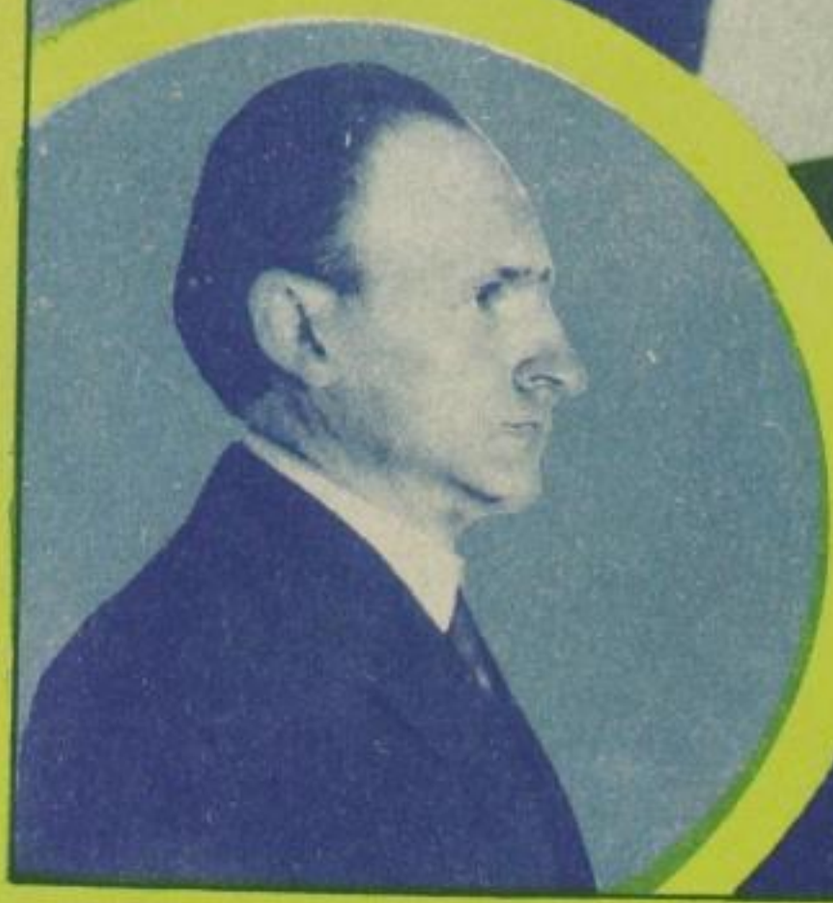

DIE BLAUEN GOLDMANN-BÜCHER

Ein Roman aus dem Petroleumgebiet

WILHELM GOLDMANN VERLAG LEIPZIG

kartoniert M. 3.-
Leinen M. 4.50

Die Weltkatastrophe

Roman-Trilogie aus Rußlands Zusammenbruch

Weiber / Könige / Henker * Der Kurier der Zarin * Christinens Weg durch die Hölle

Jeder Band ist in sich abgeschlossen und kostet kartoniert M 3.–, Leinen M 4.50

WILHELM GOLDMANN VERLAG LEIPZIG C 1

OFFSETDRUCK BREITKOPF & HÄRTEL, LEIPZIG

SLUB Wir führen Wissen. http://digital.slub-dresden.de/id350716164-19302100/104 gefördert von der Deutschen Forschungsgemeinschaft DFG UNIVERSITÄT ERFURT