K. M.-Bilderbogen

DER BRIEF
der ihren Tod zur Folge hatte

Oben: Letztes Bild von Vivian Gordon

Rechts: Der Brief an den New Yorker Staatsanwalt

Fotos Wide World

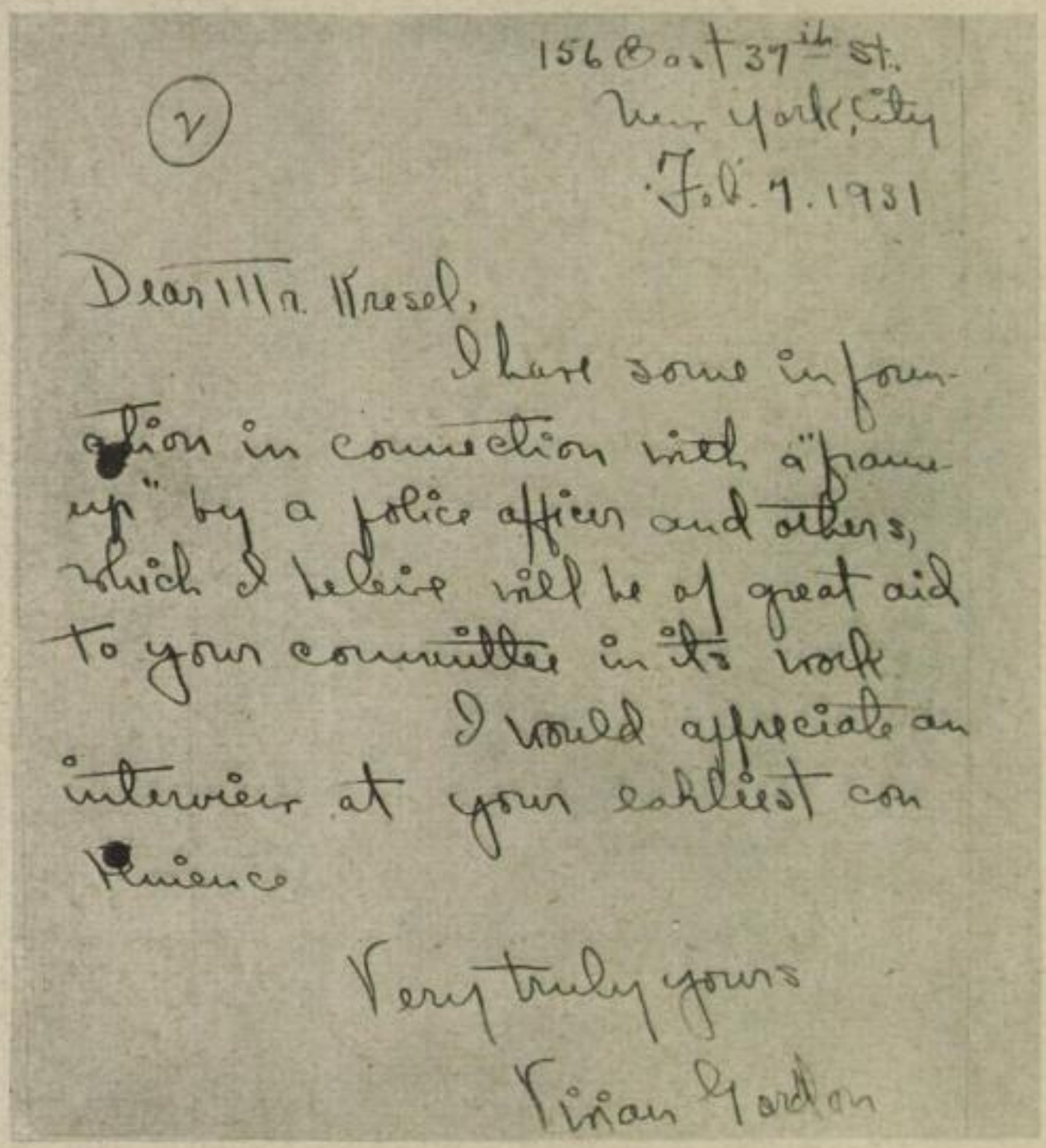

156 East 37th St.
New York City
Feb. 7. 1931

(V)

Dear Mr. Kresel,

I have some information in connection with a "frame-up" by a police officer and others, which I believe will be of great aid to your committee in its work.

I would appreciate an interview at your earliest convenience.

Very truly yours
Vivian Gordon

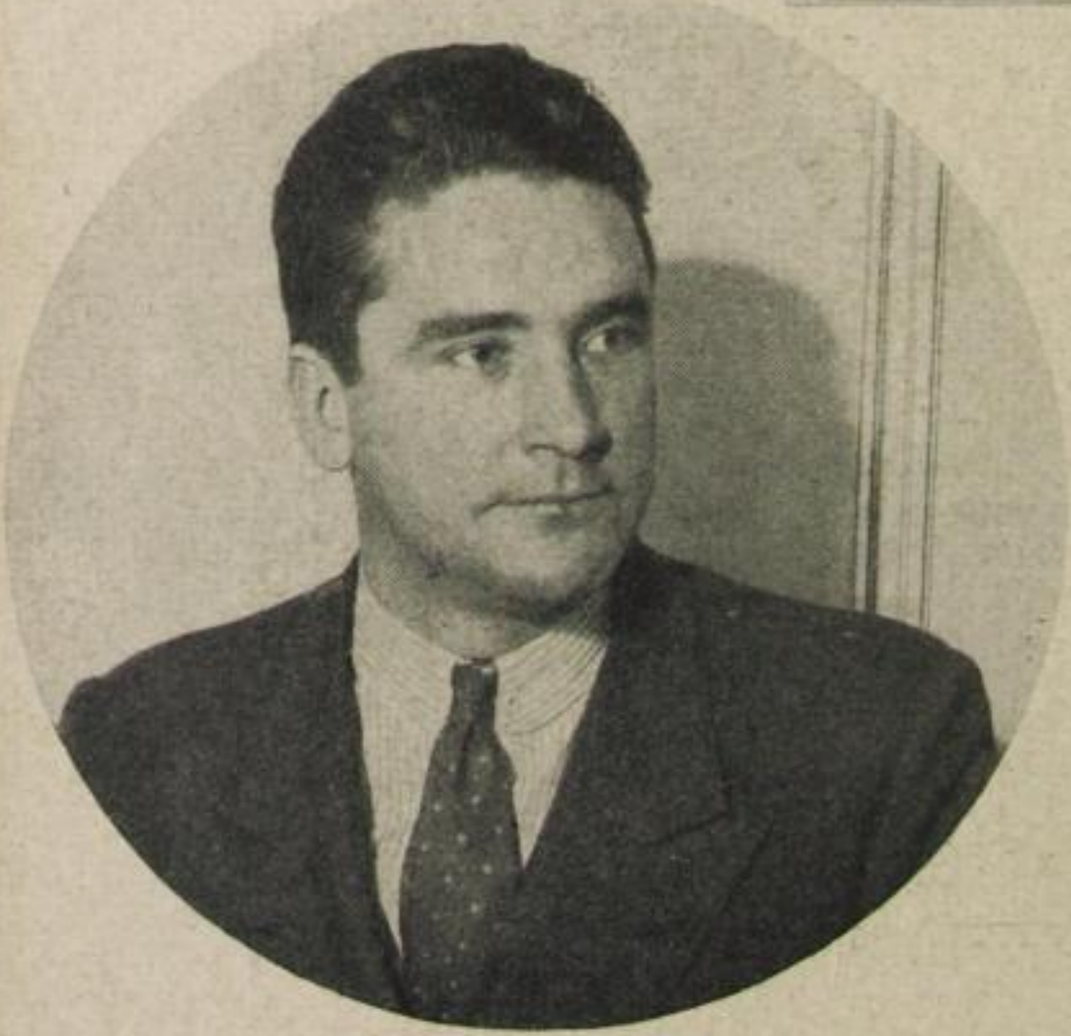

Der Mord an Vivian Gordon, die kürzlich im Van Cortlandt Park im oberen Stadtteil New Yorks auf grausame Weise ums Leben gebracht wurde, hat das weiteste Aufsehen hervorgerufen, besonders, da man sie beiseite schaffte, weil sie Hauptbelastungszeugin in einem Erpressungsprozeß gegen Polizisten war. In einem Brief der Ermordeten an den New Yorker Staatsanwalt Isidor Kresel deutete Vivian Gordon überraschende Informationen an über Dinge, die sich in Kreisen der Polizei abspielen und bat um ein Interview. Zu dieser Unterredung kam es allerdings nicht mehr, weil sie bald darauf ermordet wurde. Nach Meldungen der Presse hat man nunmehr die Polizei bei der Untersuchung des Falles ausgeschaltet und die New Yorker Pinkerton-Detektiv-Agentur damit beauftragt

Im Oval: Andrew J. Mc. Laughlin steht im Verdacht, Vivian Gordon ermordet zu haben. Er mußte seinen Urlaub, den er auf den Bermuda-Inseln verbrachte, abbrechen und wurde sofort nach seiner Ankunft in New York ins Polizeipräsidium gebracht, wo er verhört wurde

SLUB Wir führen Wissen.
http://digital.slub-dresden.de/id35971616A-19312600/10
gefördert von der Deutschen Forschungsgemeinschaft DFG
UNIVERSITÄT ERFURT