

# Jerusalem

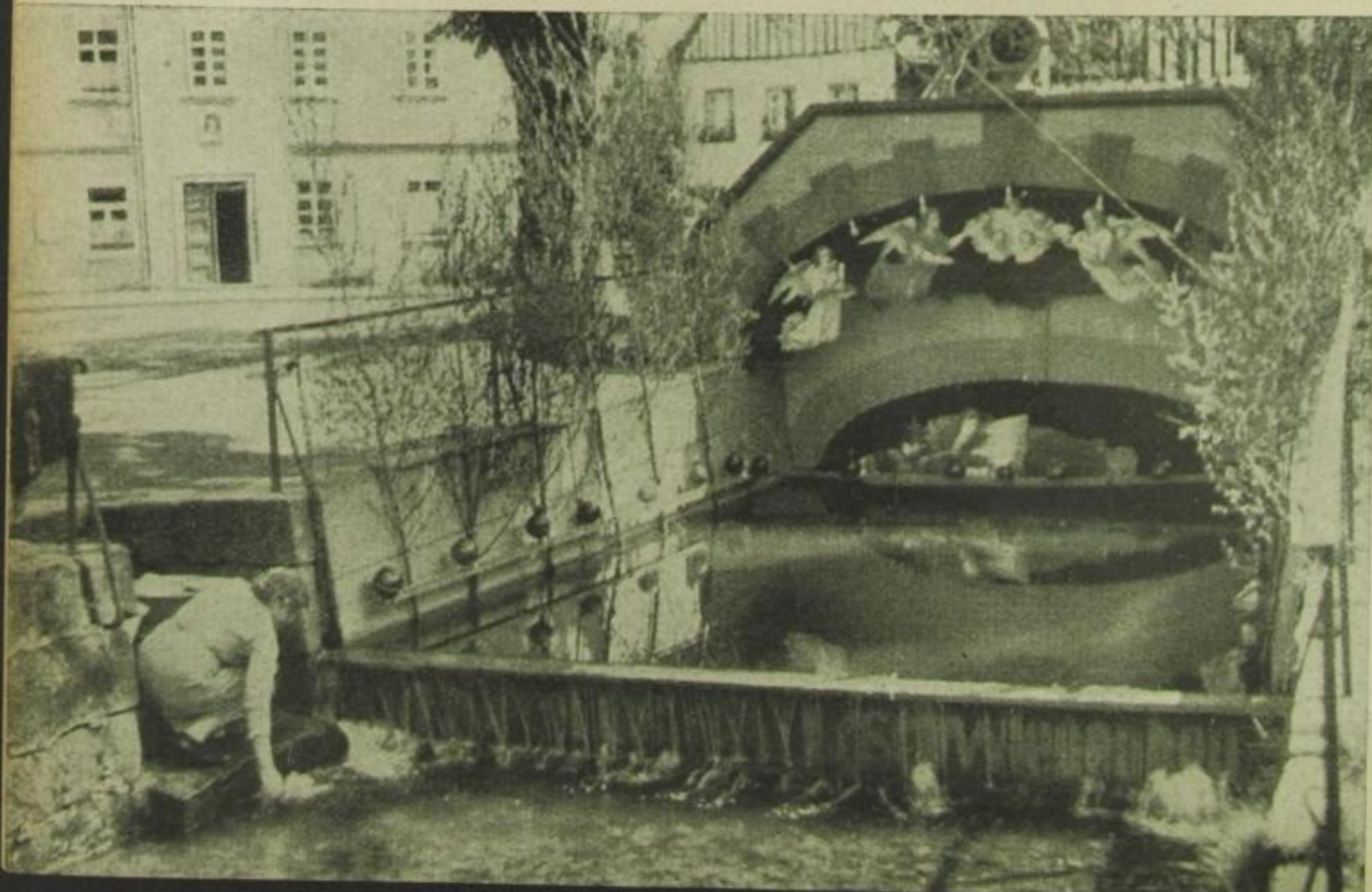

*Betende Frauen an einem Stein bei Golgatha, der die Stelle  
kennzeichnet, an der ursprünglich das Kreuz des Herrn stand.*



*Der Teich  
Bethesda mit  
der Engeldar-  
stellung. I r er-  
innert an jenen  
38 Jahre kran-  
ken Mann, der  
von Jesus ge-  
heilt wurde.  
Durch ein  
Wunder wurde  
durch das Was-  
ser dieses Tei-  
ches der Mann  
wieder gesund.*