Adolf Bleichert & Co.

LEIPZIG-GOHLIS

Welt-ausstellung Chicago 1893:

Höchster Preis und Aus-zeichnung

27 jähr. Er-fahrungen

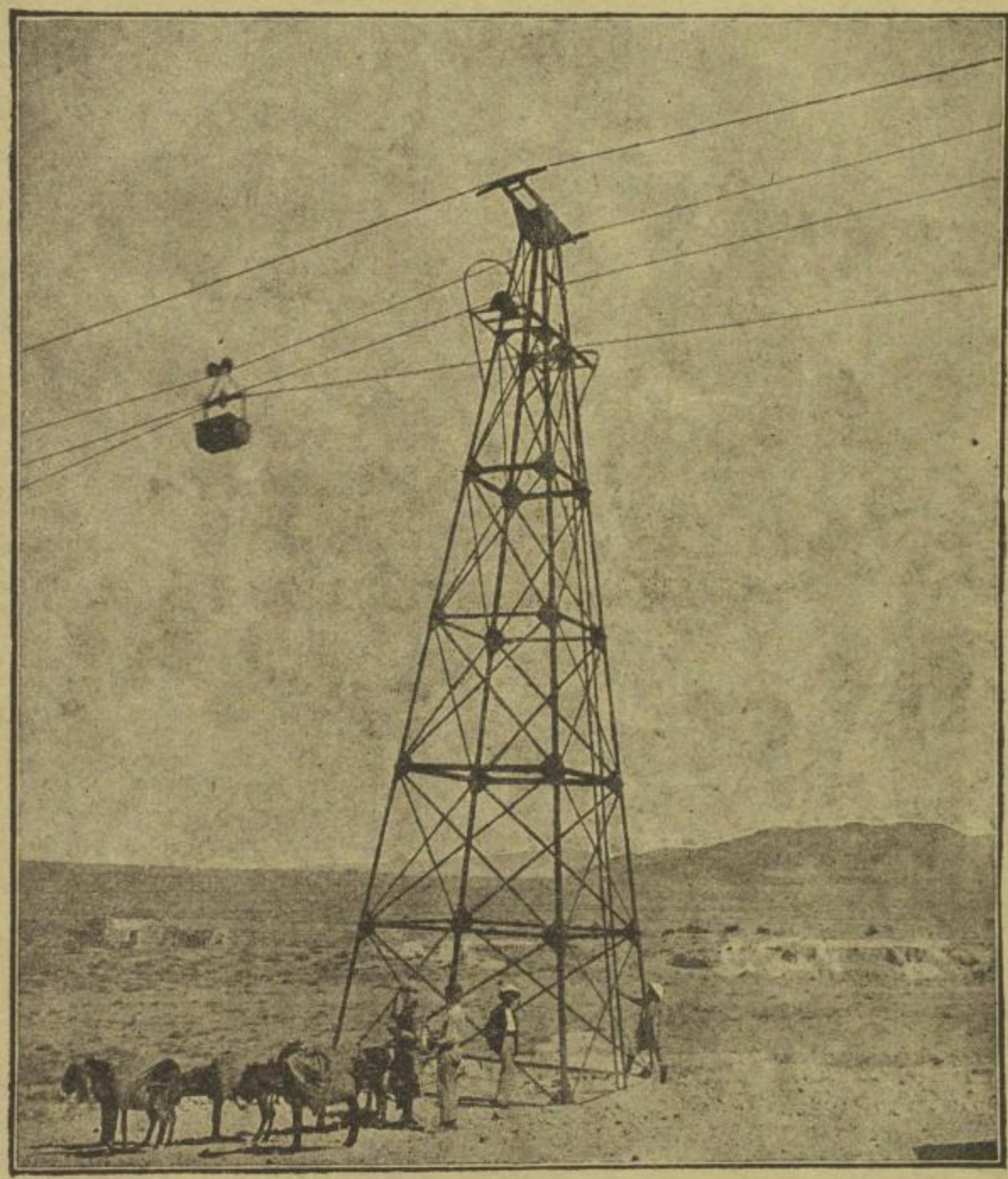

1250 Anlagen von uns aus-geführt in einer Ge-sammtlänge von mehr als **1300 Kilometer**

Telephon No. 1714

Älteste und grösste Specialfabrik für den Bau von

Bleichert'schen

Drahtseilbahnen

Bestes und biligstes Transportmittel für Güter aller Art.

Sächsische Landesbibliothek – Staats- und Universitätsbibliothek Dresden http://digital.slub-dresden.de/id359480586-19000000/22