H. Hollenkamp & Co.

Brühl 32 * LEIPZIG * Ecke Reichsstr.

Spezial-Geschäft für Herren-, Knaben- und Kinder-Garderobe

Fernsprecher 2624 fertig und nach Mass. *Fernsprecher 2624*

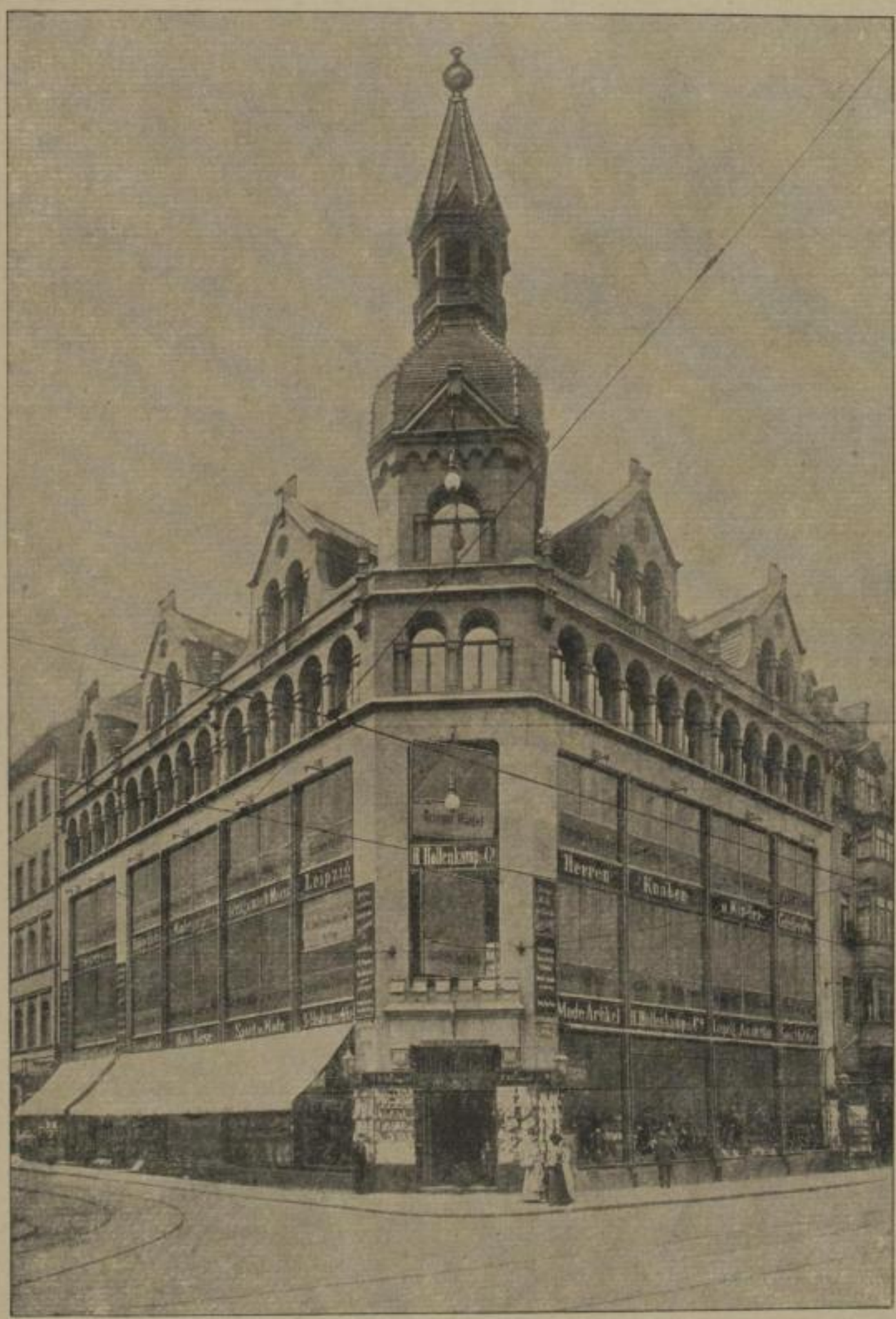

Herren- u. Knaben-
Sport- und Mode-Artikel.

Jagd- und Reise-Anzüge
und -Artikel.

Livreen.

Kutscher-Röcke und
-Mäntel.

Herren-Wäsche.

Krawatten, Handschuhe.

Gamaschen
und Sportstrümpfe.

Sweaters u. Sportgürtel.

Unterjacken und -Hosen,
sowie alle anderen Trikotagen.

Schirme und Stöcke.

Hüte und Mützen.

Elegante Anfertigung nach Mass
innerhalb 10 Stunden.
Garantierter Sitz.

Verkauf nur gegen Bar
ohne jeden Abzug.

Muster stehen bereitwilligst
zu Diensten.

Sächsische Landesbibliothek –
Staats- und Universitätsbibliothek Dresden
http://digital.slub-dresden.de/id359480586-19050000/758