

# Altes Stadt-Theater.

Theater-Platz 2.

Das Theater fasst 1600 Personen.

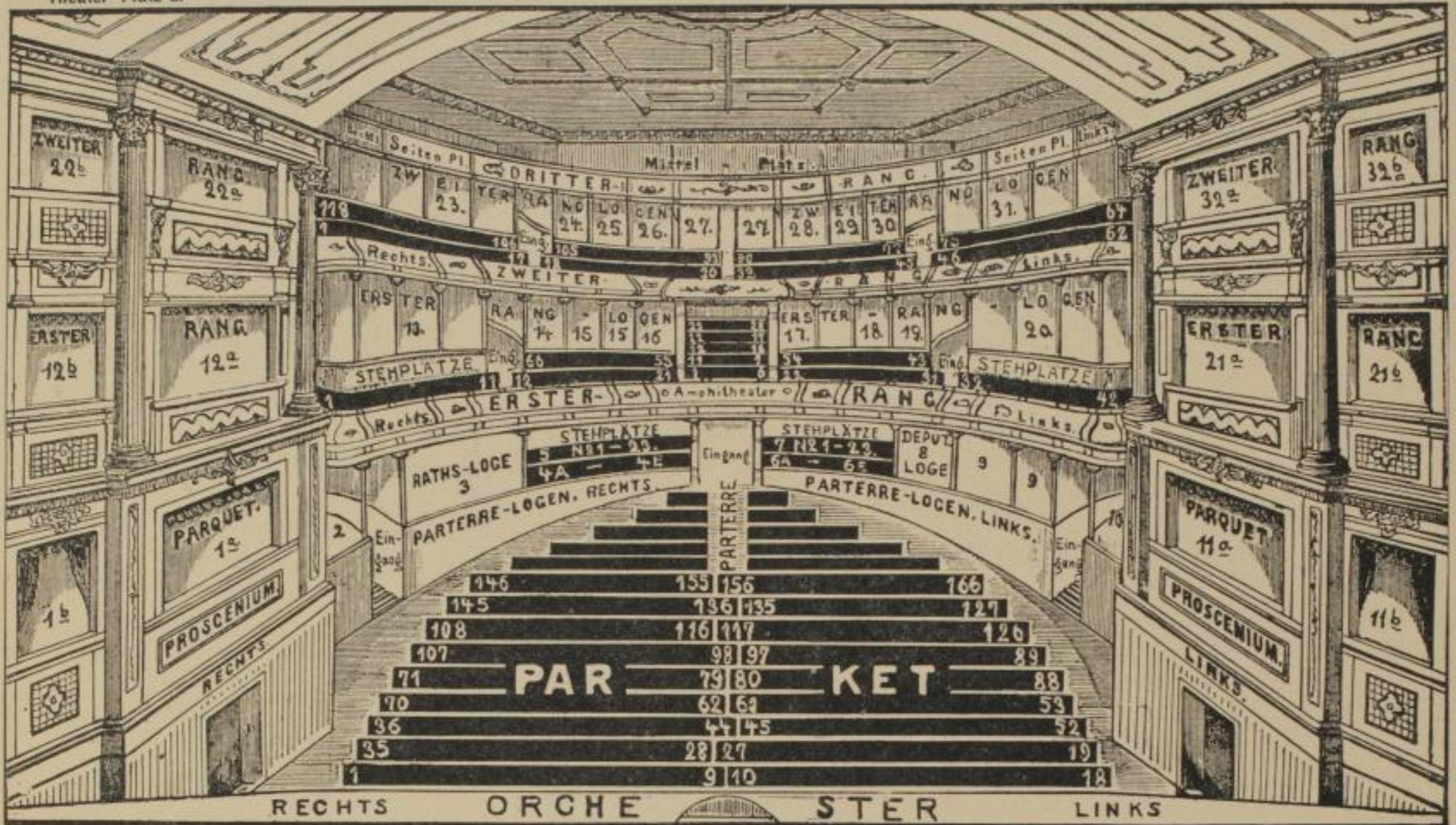

	Gewöhnliche Preise	Ermässigte Preise	Halbe Preise		Gewöhnliche Preise	Ermässigte Preise	Halbe Preise
Parterra, ungesperrt	1,25 M.	0,75 M.	0,65 M.	Amphitheater, ungesperrt	1,75 M.	1,- M.	0,85 M.
Parkett	3,25	2,-	1,65	I. Rang: Sperrnitz	3,-	1,75	1,50
Proscenium-Loge (Platz)	3,50	2,25	1,75	I. Rang-Logen (Platz)	2,50	1,50	1,25
Kl. Proscenium-Logen: à Loge	14,-	10,-	7,-	I. Rang: Stehplatz	1,50	1,-	0,75
Parterre-Logen: Logensitz	3,25	2,-	1,65	II. Rang: Sperrnitz	1,50	1,-	0,80
" Sperrnitz	2,50	1,50	1,25	II. Rang-Logen (Platz)	1,25	0,75	0,65
" Stehplatz	1,50	0,75	0,75	III. Rang: Mittelplatz	0,60	0,40	0,30
Amphitheater: Sperrnitz	3,25	2,-	1,65	Seitenplatz	0,30	0,25	0,15

Der Billett-Verkauf findet an der Tageskasse von früh 10 Uhr bis nachmittags 3 Uhr, an Sonn- und Festtagen von 11-3 Uhr statt.  
Der Vorverkauf für den nächstfolgenden Tag findet mit Aufgeld von 30 Pfr. zwischen 1-3 Uhr nachmittags statt.

# Hugo Luckner

Fabrik: WAHREN b. Leipzig

**Färberei und chemische Reinigung für Damen- und Herren-Garderobe, Möbelstoffe, Gardinen, Teppiche, Spitzen, Federn usw.**

**24 Läden:**

Fernsprecher: Fabrik Wahren Nr. 500.

- Steckner-Passage, Fernsprecher 9502.
- Königsplatz 17, Fernsprecher 3721.
- Tauchaer Strasse 10, Fernsprecher 7528.
- Theaterplatz 1, Fernsprecher 7551.
- Colonnadenstrasse 20, Fernsprecher 5551.
- Grimmischer Steinweg 2, Fernsprecher 2025.
- Eisenbahnstrasse 68, Fernsprecher 7527.
- Gerberstrasse 2, Ecke Blücherplatz, Fernsprecher 7532.
- Ecke Zeitzer und Sophienstrasse, Fernsprecher 9384.
- Kurprinzstrasse 5, Fernsprecher 9385.
- Frankfurter Str. 10, Ecke Funkenburgstr., Fernspr. 7520.
- Bayerische Strasse 2.
- Peterssteinweg 18.
- L-Plagwitz, Zschochersche Strasse 58.
- L-Lindenau, Kuhlurm-Strasse, Ecke Markt.
- L-Reudnitz, Dresdner Strasse 37.
- L-Reudnitz, Dresdner Strasse 79.
- L-Connewitz, Pegauer Strasse 20.
- L-Gohlis, Gohliser Strasse 51.
- L-Gohlis, Aeussere Hallesche Strasse 54.
- L-Eutritzsch, Delitzscher Strasse 28.
- L-Thonberg, Reitzenhainer Strasse 9.
- L-Schleussig, Ecke Könnerritz- und Quandtstrasse.
- Leutzsch, Hauptstrasse 57.

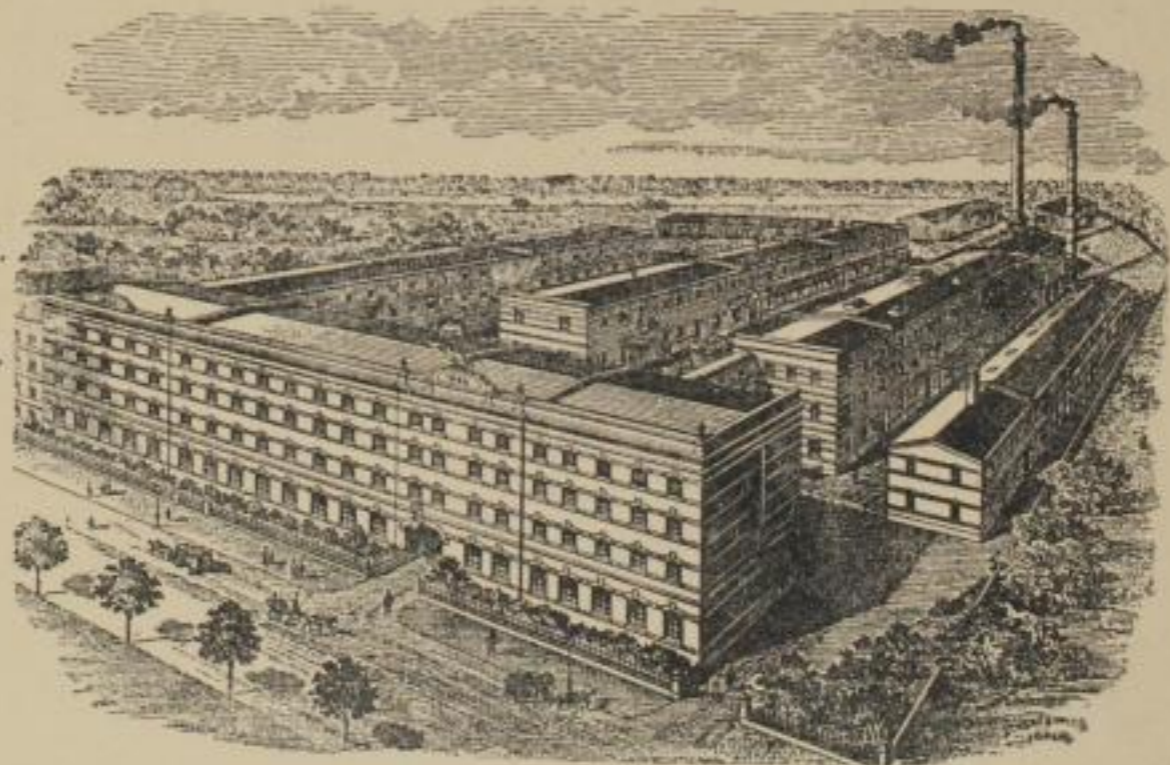

**Grösstes Etablissement Mitteldeutschlands.**