Georg Anders

Ley-Automobile

◇◇◇

Personen-Lieferungswagen

◇◇◇

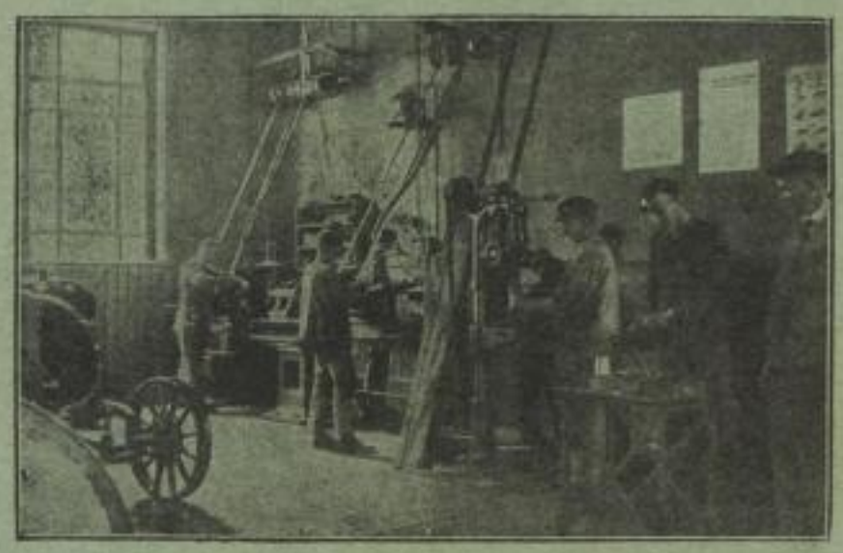

Bob-Kleinautos

Zweisitzer 4/10 P.S.

Beckmann-Wagen

8/24 P.S. 10/30 P.S.

◇◇◇

Herkules-Lastkraftwagen

1½, 2 und 3 Tonnen.
Omnibusse in jed. Ausführung

◇◇◇

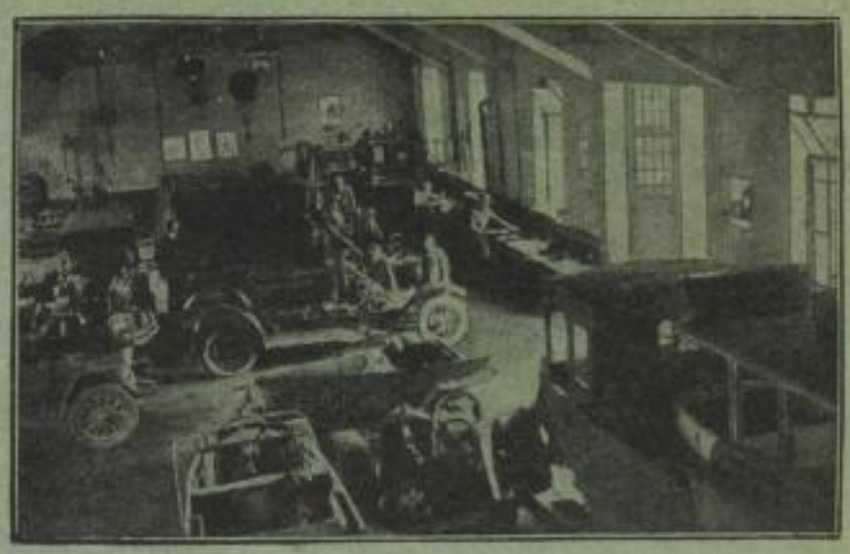

Reparaturfabrik mit **elektr. Betrieb** für **alle Systeme**

Autogene Schweißanlage

Büro und Fabrik: **Leipzig-Süd,** Scheffelstraße 24

Telefon: 35376 - 35938

Sächsische Landesbibliothek – Staats- und Universitätsbibliothek Dresden
http://digital.slub-dresden.de/id359480586-19230000/4