

Gewandhaus.

Der Saal faßt 1649 Personen

C1, Grassistraße 5

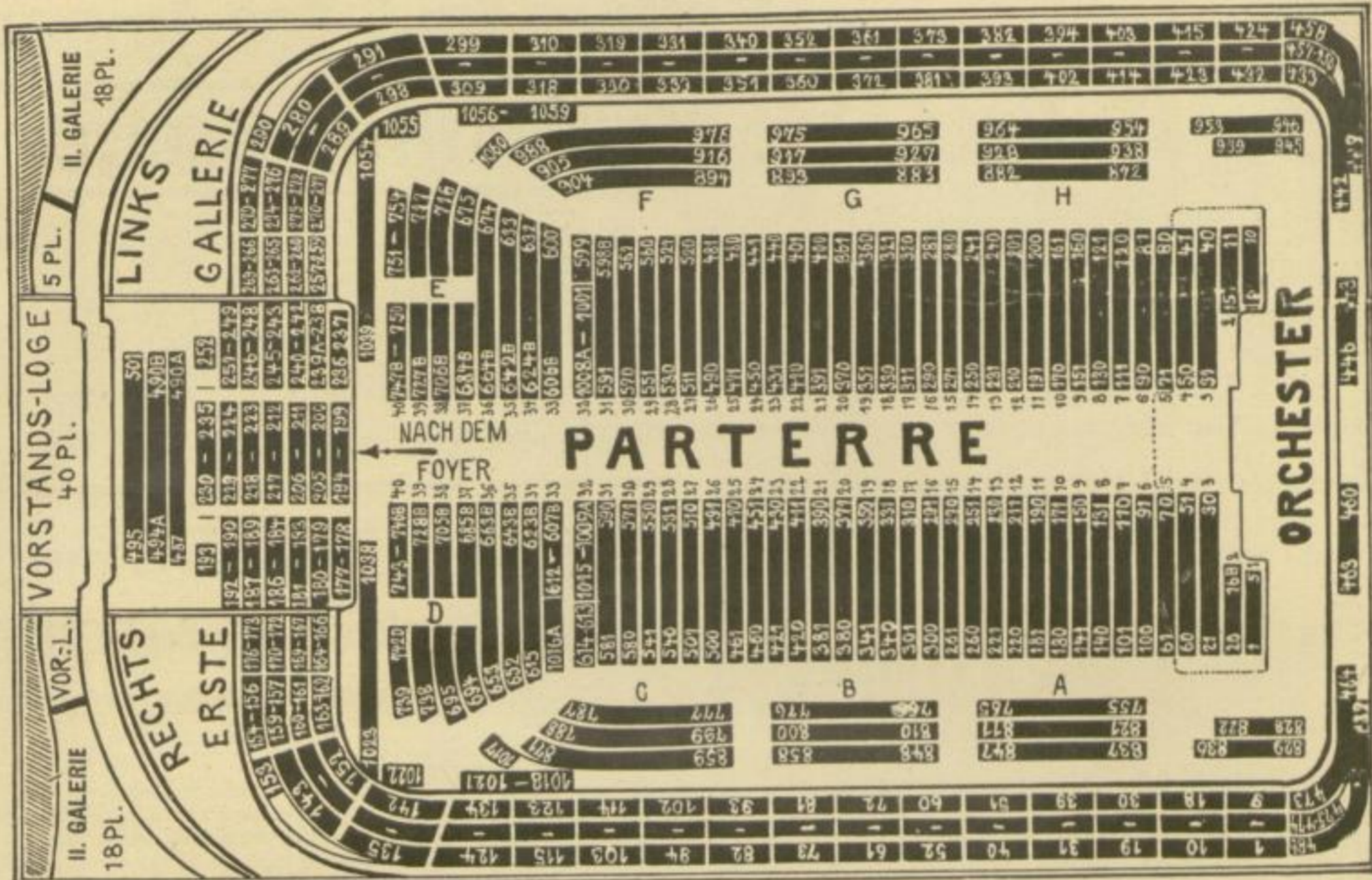

Der Einzelverkauf nicht abonnierter Plätze findet an der Tageskasse, Grassistraße 5 (Westeingang), von Montags 10 Uhr statt.

Sächsische Baugesellschaft für elektrische Anlagen m. b. H.

Fernspr.: Sammel - Nr. 72586 / Leipzig C 1, Königstr. 27 / Telegramm-Adresse: „Sbea“

Ausführung elektrischer Licht- und Kraftanlagen

*

Lager in Motoren, Schaltapparaten, Glühlampen und sämtlichen Betriebsmaterialien.

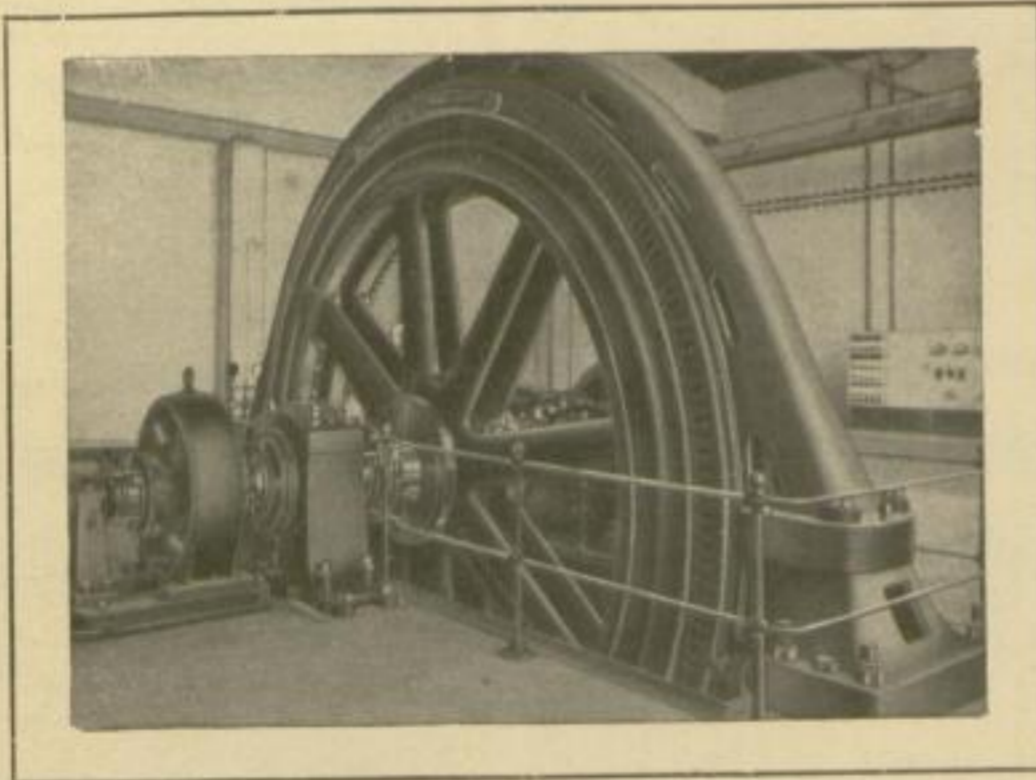

Elektr. Zentralen Schaltanlagen für Hoch- u. Niederspannung

*

Anschlüsse an das Städtische Elektrizitäts-Werk sowie an Ueberland - Zentralen.

Vertrieb der erstklassigen

Garbe-Lahmeyer-

Erzeugnisse