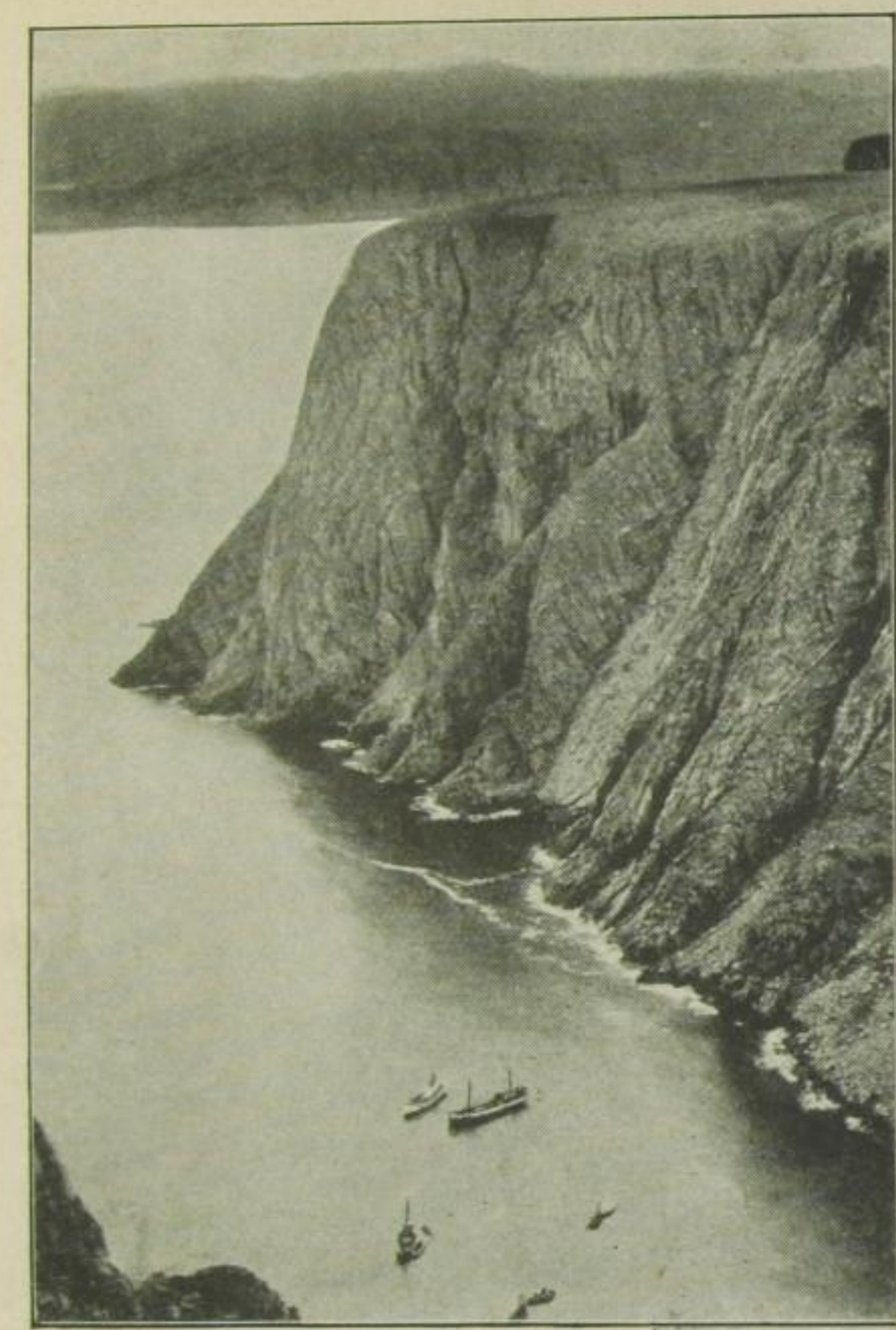

Das Nordkap

Gris Nez (südwestlich von Calais). Der ewig geplante Tunnel wäre also am zweckmäßigsten hierher zu verlegen. Doch das soll nicht unsere Sorge sein.

Allgemein sind wir der Meinung, daß das Nordkap der nördlichste Punkt des europäischen Festlandes ist. Diese Auffassung enthält zwei Fehler zugleich: Das Nordkap befindet sich erstens auf einer Insel (Magerö), und dann liegt die Knivskjoerodde noch nördlicher! Die nördlichste Spitze des Festlandes

Das Kap der guten Hoffnung