Patent-Etui-Kamera

PRÜFEN SIE DIE STABILITÄT!

Kamera 6,5 × 9 cm von Mk. 45.- an

Mittels einer patentierten, eigenartigen Verstrebung steht die Standarte der P. E. K. bombenfest. Damit ist die wichtigste Voraussetzung zum Gelingen des Bildes erfüllt. Drei weitere Vorzüge der P. E. K. sind Handlichkeit, Flachheit und ganz geringes Gewicht.

Druckschrift Mn kostenlos

KAMERA WERKSTÄTTEN

GUTHE & THORSCH DRESDEN-A. Bärensstr. 617

Rom, London, Wien..

. . . ein ganz ausführliches Europaprogramm sowie das vollständige Programm aller deutschen Sender finden Sie in der populären Funkzeitschrift

„Deutsche Funk-Illustrierte"

Die „DEUTSCHE FUNK-ILLUSTRIERTE" hat die größte Auflage aller deutschen Funkzeitschriften. Diese Beliebtheit verdankt sie ihrer Reichhaltigkeit und dem niedrigen Preis von nur **10 Pf.**

Besorgen Sie sich regelmäßig die „Deutsche Funk-Illustrierte" bei Ihrem Zeitungshändler oder geben Sie den untensteh. Bestellschein Ihrem Briefträger.

An das Postamt in .....

Hiermit bestelle ich die wöchentlich erscheinende

„Deutsche Funk-Illustrierte"

(Verlag: Die Deutsche Illustrierte Verlagsgesellsch. m. b. H., Berlin SO 16) zum Preise von monatlich 40 Pfennig zuzüglich 6 Pfennig Zustellgebühr.

Name: .....

Genaue Adr.: .....

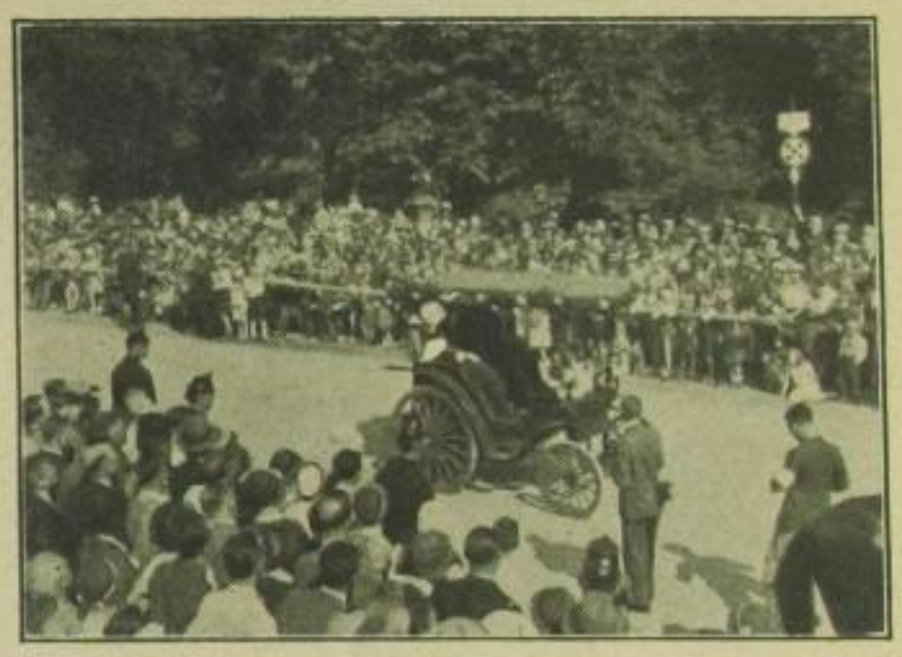

Schwäbisches Heimatfest in Stuttgart

Wer so schöne Photos zum Dauerwettbewerb der Hauff-Aktiengesellschaft, Stuttgart-Feuerbach, einsendet, hat begründete Hoffnung, einen der hohen Preise für sich zu gewinnen. — 76 Barpreise von 200 bis 5 Mark — Bedingungen bei Ihrem Photohändler oder von der Hauff-Aktiengesellschaft, Stuttgart-Feuerbach, direkt erhältlich.

als Frau Maschin, der Rolle der Geliebten überdrüssig, die Heirat und damit die legale Macht fordert, gibt der junge Mensch ihr nach und heiratet sie. Frau Draga Maschin ist nun Königin. Der Boykott der Gesellschaft ist die nächste Folge. Die ablehnende Haltung des Offizierskorps, zunächst rein passiv im Widerstand, wächst heimlich im bedrohlichen Maße. Schon weigern sich viele Offiziere, an einem Hofe, „wo eine öffentliche Dirne wohnt, die das Land schändet", Dienst zu tun. Alexander bleibt all diesen drohenden Anzeichen gegenüber blind und stürzt als ahnungsloser Narr aus seinem Liebeshimmel in das fürchterliche Verhängnis. In einer Frühlingsnacht im Jahre 1903 dringen plötzlich Offiziere in das Schlafgemach des Königspaares. Mit erhobenen Revolvern wollen sie den jungen König zwingen, ein Schwurgerichtsurteil zu unterzeichnen, das seine Frau als „öffentliche Dirne" brandmarkt. In diesem Augenblick wächst der Schwächling zum Helden: er schießt den Führer der Offiziere nieder und sucht Draga Maschin und sich zu retten. Zu spät. Von den Kugeln der Verschwörer durchbohrt, brechen die Königin und Alexander tot zusammen. Ihre Leichen werden aus dem Fenster geworfen. In derselben Nacht noch ermordet man die Anhänger des Königspaares, den Ministerpräsidenten, die beiden Brüder der Maschin und einige Offiziere. Sie alle fielen als das Opfer der „schönen Frau". Belgrad jubelt nach dieser Mordnacht. Musikkapellen durchziehen die Stadt und der Chronist berichtet, daß das Gesicht Belgrads noch nie eine so heitere Physiognomie geboten habe, wie an diesem Tage...

Einige Jahre später ist es der Prozeß der polnischen Gräfin Tarnowska, der Aufsehen in der gesamten Kulturwelt erregt. Gräfin Tarnowska, eine blendende Erscheinung, die Gattin des reichen polnischen

SLUB Wir führen Wissen. http://digital.slub-dresden.de/id398358402_19331080/116 gefördert von der Deutschen Forschungsgemeinschaft DFG UNIVERSITÄT ERFURT