

Mscr. Dresd. App. 1665 1) f
d.f. dat. 0005175 (vs) ; dat. 0005176 (vs)



CABINET-PORTRAIT HUGO SCHWERC
PIRNA



Hofrat Joh. Friedr. Jenke
Der Gründer der S. Taubstumm-Anstalt
zu Dresden

Hofrat u. Director
d. Taubstummenanstalt in Dresden.
Wirkl. Mitgl. 1842 - 14. III. 1892 (†).

48.

Friedrich Theile. 47.

Dr. med. in Lockwitz. - Mitgründer d. Isis.
wirkl. Mitgl. 19. XII. 1842 - , Ehrenmitgl. 14. V. 1885 - 16. III. 1898 (†).



49.

Ch. A. Nagel, Geh. Reg. Rat,
Prof. f. Geschäfte am Polytechn.
Dresden. - Vortrag. Mitgl. 1845 - 20. 1889
2. 1866

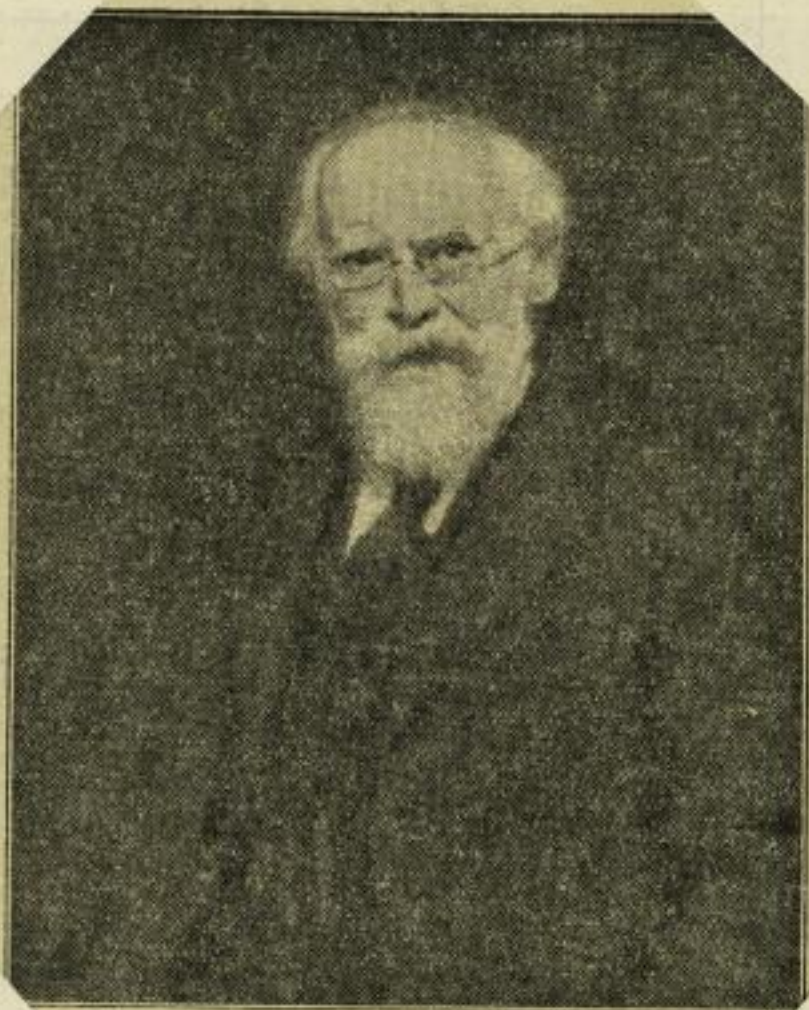

50.

Emil Kühnscherf,
Fabrikbes. in Dresden. - Ordenl. Mitgl.
18. X. 1866 - 16. II. 1895, Ehrenmitgl. - 4. XI. 1929 (†).



51.

Ludwig Caro.
R. S. Hofapoth. in Dresden. - Prähistor.
Mitgl. M. 1872 - 27. II. 1898 (†).