



Zeitschrift für wissenschaftliche und künstlerische Photographie.

Unter Mitwirkung von **Prof. Dr. H. W. Vogel**, Inhaber der goldenen Medaille der Wiener photographischen Gesellschaft für hervorragende wissenschaftliche und praktische Leistungen im Gebiete der Photographie, Vorsteher des photochemischen Laboratoriums der Kgl. Technischen Hochschule, Berlin-Charlottenburg, herausgegeben von

Dr. E. Vogel in Berlin.

Zeitschrift des Vereins zur Förderung der Photographie in Berlin, des Vereins für wissenschaftliche Photographie in Berlin, des Photographischen Vereins in Posen, der Photographischen Gesellschaft in Kiel, des Klubs der Amateur-Photographen in Lemberg.

Jährlich erscheinen 24, vierteljährlich 6 Hefte. Abonnementspreis pro Vierteljahr M. 3.— bei allen Buchhandlungen und Postämtern.

Mitteilungen aus dem Photochemischen Laboratorium der Königlich Technischen Hochschule in Berlin-Charlottenburg.

Steinheil's Orthostigmat.

Von der Firma C. A. Steinheil Söhne, München, gingen dem photochemischen Laboratorium zwei Objektive, welche dem der Firma patentierten Typus II der 6 linsigen Orthostigmat angehören, zur Prüfung ein. Die Linsen wurden zunächst auf ihr Schärpenfeld, auf ihre Freiheit von Astigmatismus und Verzeichnung untersucht. Als Aufnahmeobjekt diente die unserem Atelier gegenüber liegende helle Mauerfront in Rohbau mit sehr scharf ausgestrichenen Backsteinfugen. Die Entfernung dieser vom Atelier beträgt 14 m. Hinter jener Mauerwand in einem Abstände von 13,3 m, liegt eine zweite höhere Mauer, ebenfalls in Backsteinrohbau ausgeführt, welche eine sehr gute Kontrolle für die Tiefe des Objektivs gewährt.

Der eingesandte Orthostigmat Nr. 43419 zählt zu der bereits erschienenen Serie 1:6,8 Nr. 5; es beträgt

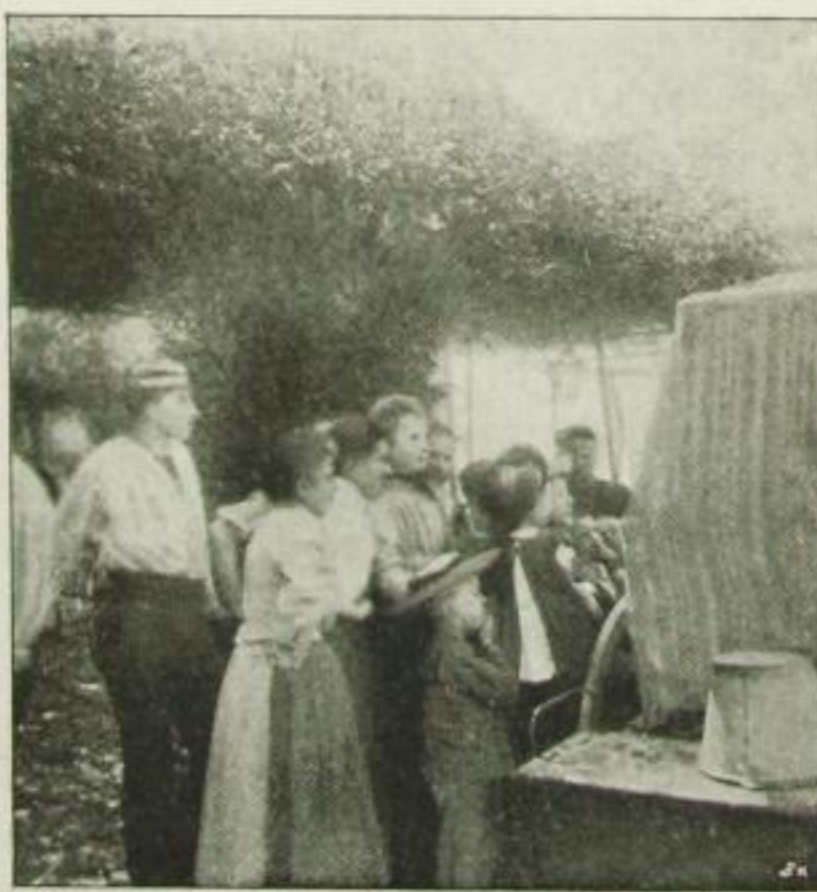

*Bellagio. Strassenszene an der Dreherget.
S. Jaffé, Posen phot.*