



Zeitschrift für wissenschaftliche und künstlerische Photographie.

Unter Mitwirkung von **Prof. Dr. H. W. Vogel**, Inhaber der goldenen Medaille der Wiener photographischen Gesellschaft für hervorragende wissenschaftliche und praktische Leistungen im Gebiete der Photographie, Vorsteher des photochemischen Laboratoriums der Kgl. Technischen Hochschule, Berlin-Charlottenburg, herausgegeben von

Dr. E. Vogel in Berlin.

Zeitschrift des Vereins zur Förderung der Photographie in Berlin, des Photographischen Vereins in Posen, der Photographischen Gesellschaft in Kiel, des Klubs der Amateur-Photographen in Lemberg.

Jährlich erscheinen 24, vierteljährlich 6 Hefte. Abonnementspreis pro Vierteljahr M. 3.— bei allen Buchhandlungen und Postämtern.

Über die Berechnung der Entfernung des Rasters von der empfindlichen Platte bei Autotypaufnahmen.

Von Dr. E. Vogel.

Zur Erzielung eines tadellosen Autotypnegativs ist es nötig, dass der Raster in einer bestimmten Entfernung von der lichtempfindlichen Platte angebracht wird, und zwar bewirkt, wie ja allgemein bekannt ist, grössere Entfernung des Rasters von der Platte kontrastreichere, geringere Entfernung flauere Negative.

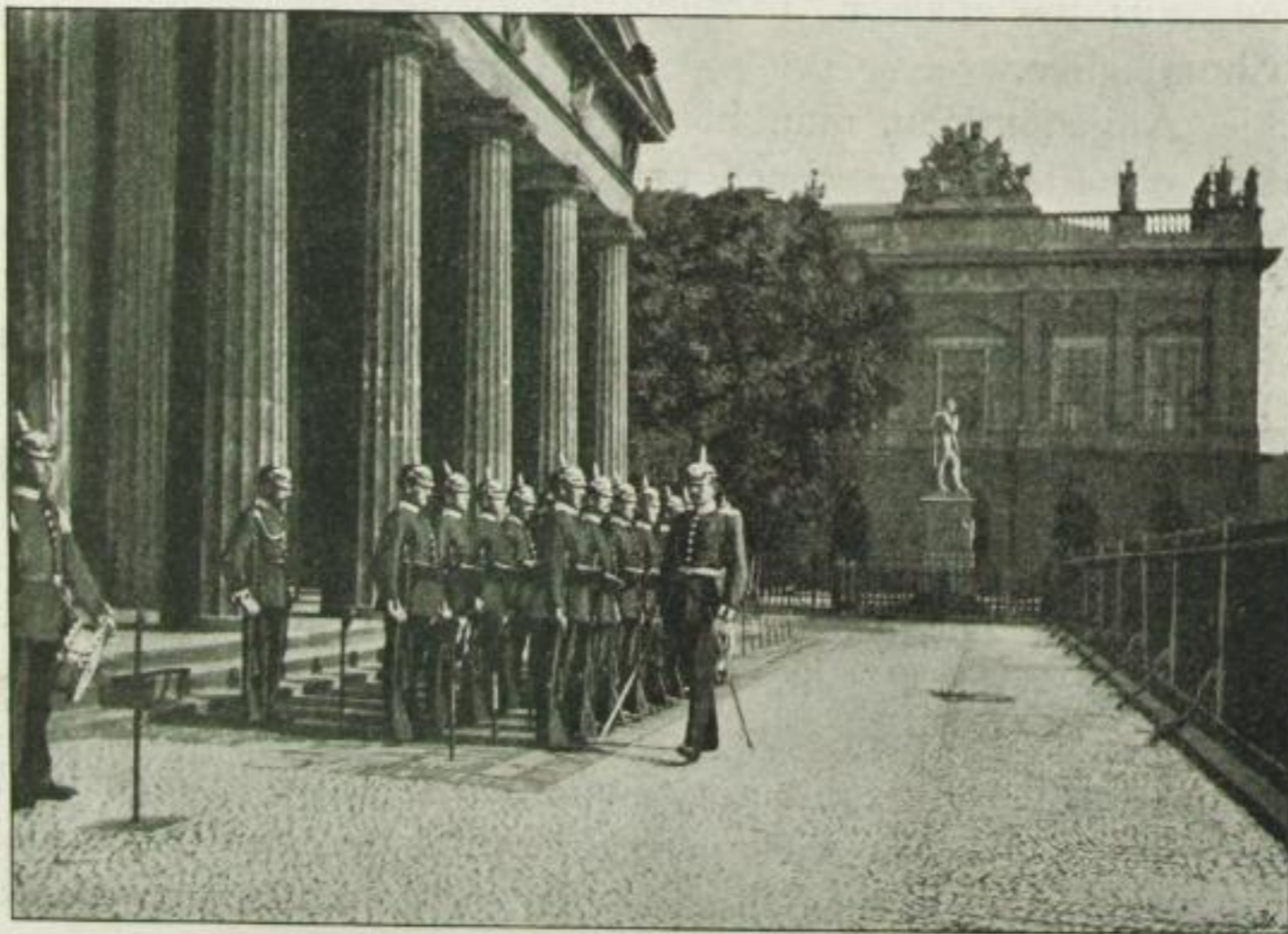

Berliner Königswache.

E. Buri, phot.