SLUB
Wir führen Wissen.
http://digital.slub-dresden.de/id403041457/1
gefördert von der
Deutschen Forschungsgemeinschaft
DFG

SLUB
Wir führen Wissen.
http://digital.slub-dresden.de/id403041457/2
gefördert von der
Deutschen Forschungsgemeinschaft
DFG

Rigno

Ium

A 629

SLUB
Wir führen Wissen.
http://digital.slub-dresden.de/id403041457/3
gefördert von der
Deutschen Forschungsgemeinschaft
DFG

SLUB
Wir führen Wissen.
http://digital.slub-dresden.de/id403041457/4
gefördert von der
Deutschen Forschungsgemeinschaft
DFG

Il Regno della Luna

Dramma giocoso per Musica,

del Signora

Don Nicolo Piccini.

Mus. 3264 - F - 31

SLUB Wir führen Wissen. http://digital.slub-dresden.de/id403041457/5 gefördert von der Deutschen Forschungsgemeinschaft DFG

Violini.

Oboè.

Col Viol. 1.

unis:

Corni.

Viola.

Col B.o

Basso.

Allegro spiritoso.

SLUB
Wir führen Wissen.
http://digital.slub-dresden.de/id403041457/6
gefördert von der
Deutschen Forschungsgemeinschaft
DFG

a mezza voce.

for:

for:

unis.

Col Bo

SLUB Wir führen Wissen. http://digital.slub-dresden.de/id403041457/7 gefördert von der Deutschen Forschungsgemeinschaft DFG

Col 1. Viol.

Col Br.

SLUB Wir führen Wissen. http://digital.slub-dresden.de/id403041457/8 gefördert von der Deutschen Forschungsgemeinschaft DFG

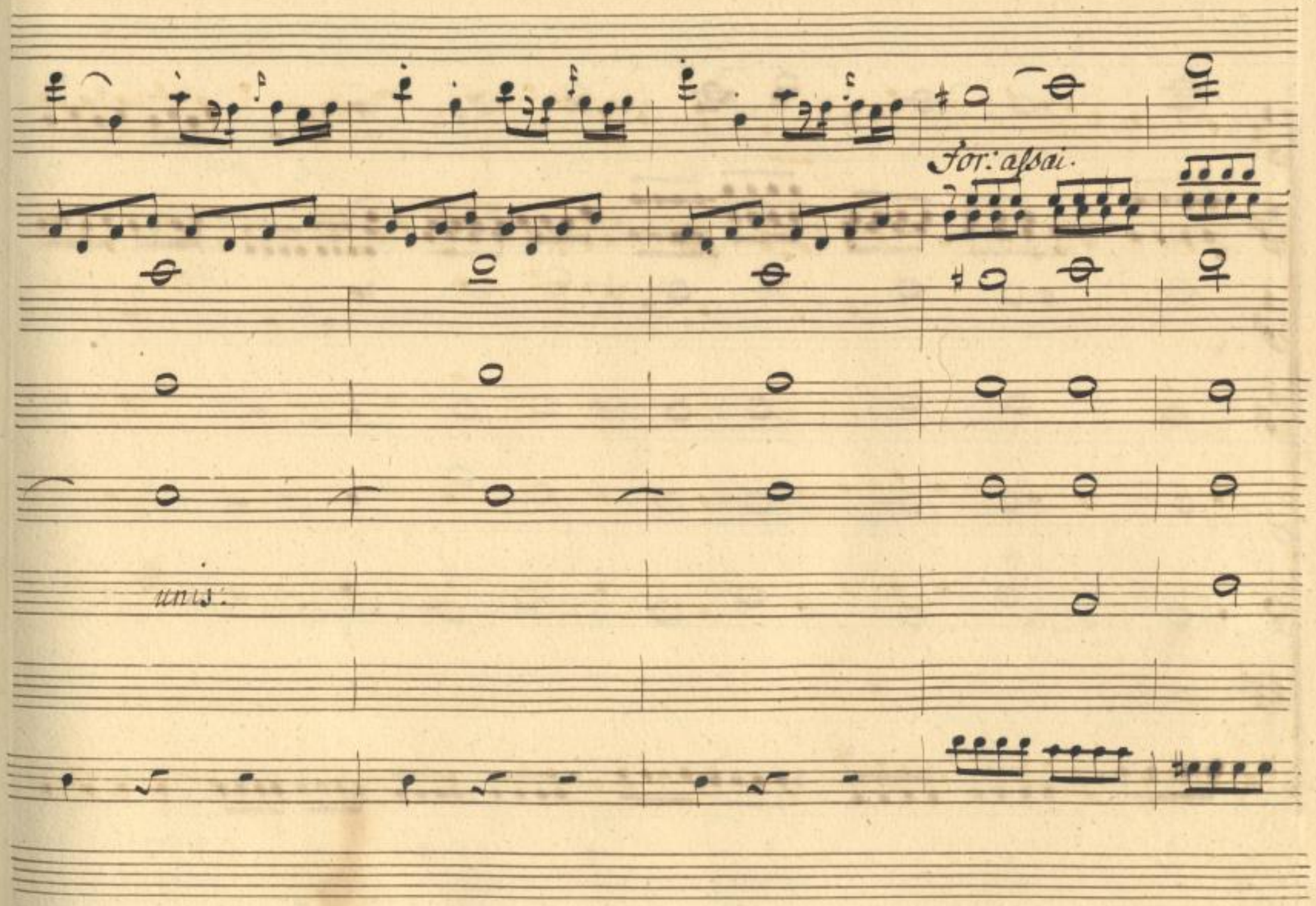

SLUB
Wir führen Wissen.
http://digital.slub-dresden.de/id403041457/9
gefördert von der
Deutschen Forschungsgemeinschaft
DFG

pia:

pia:

Col Bo.

pia:

SLUB
Wir führen Wissen.
http://digital.slub-dresden.de/id403041457/10
gefördert von der
Deutschen Forschungsgemeinschaft
DFG

for: pia: for: pia:

for: pia: fz pia:

SLUB
Wir führen Wissen.
http://digital.slub-dresden.de/id403041457/11
gefördert von der
Deutschen Forschungsgemeinschaft
DFG

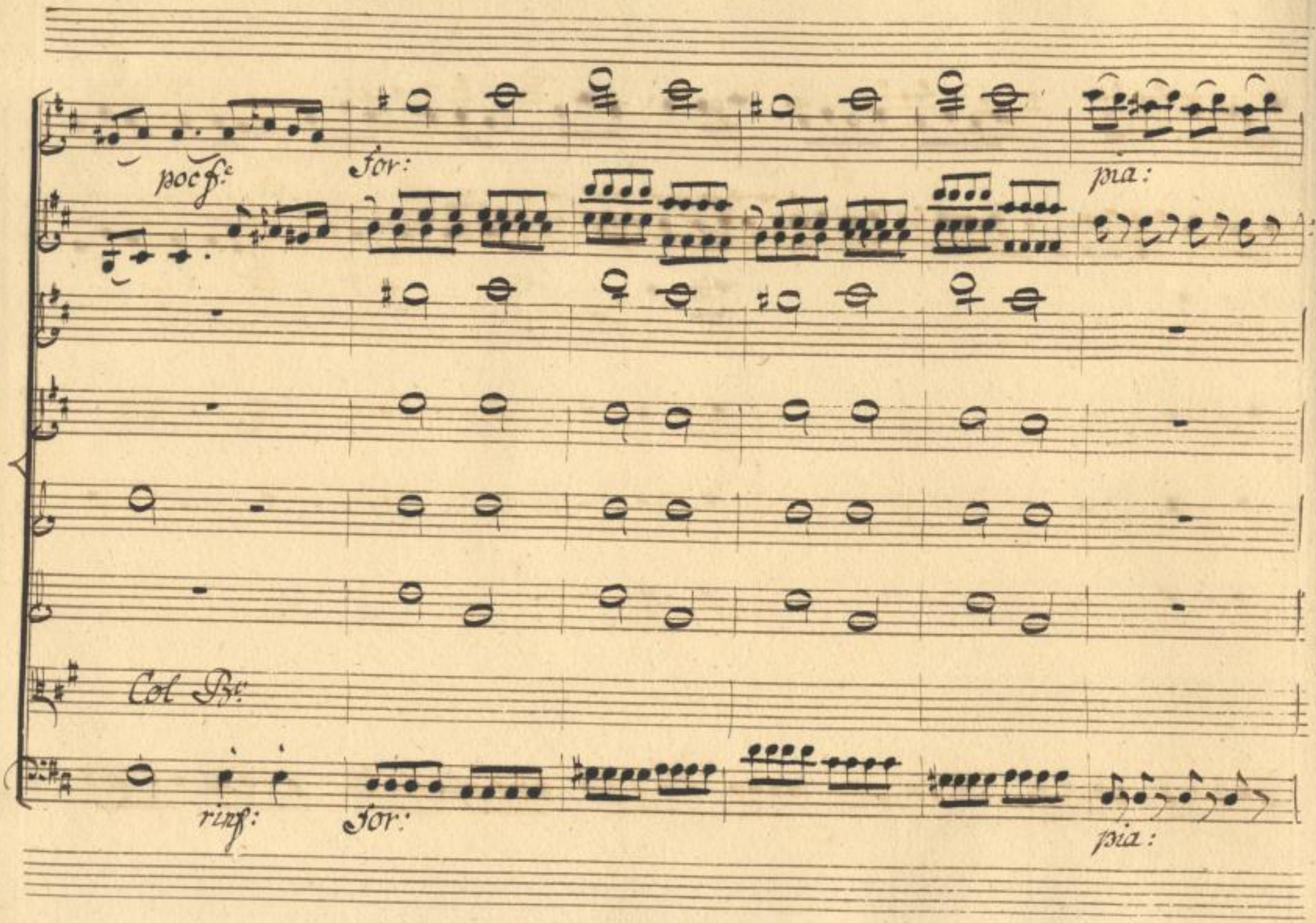

SLUB
Wir führen Wissen.
http://digital.slub-dresden.de/id403041457/12
gefördert von der
Deutschen Forschungsgemeinschaft
DFG

for:

Jesus.

unis:

for:

pia:

unis:

Col Bc.

SLUB
Wir führen Wissen.
http://digital.slub-dresden.de/id403041457/14
gefördert von der
Deutschen Forschungsgemeinschaft
DFG

for:

pia:

for:

SLUB
Wir führen Wissen.
http://digital.slub-dresden.de/id403041457/15
gefördert von der
Deutschen Forschungsgemeinschaft
DFG

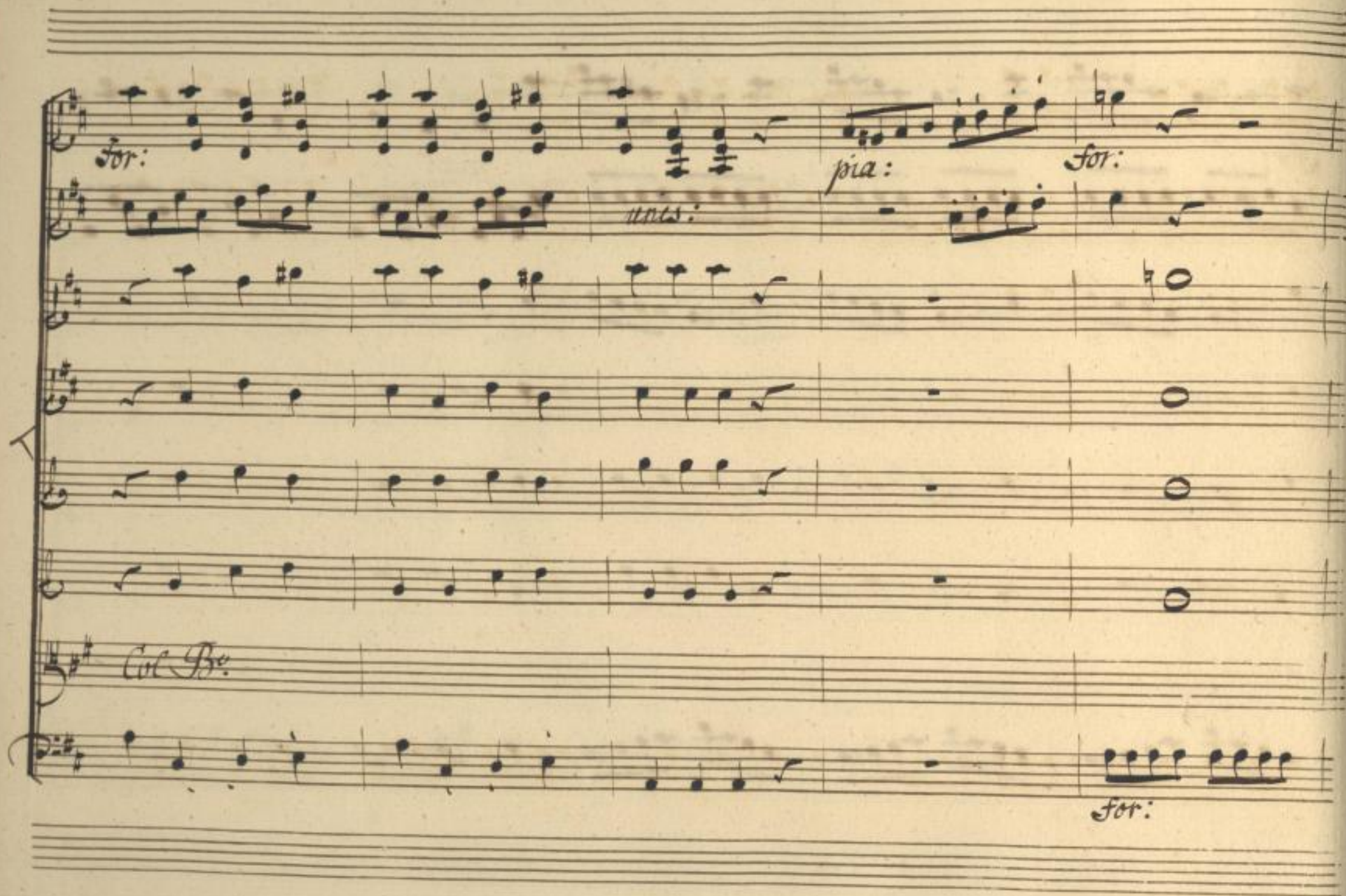

SLUB
Wir führen Wissen.
http://digital.slub-dresden.de/id403041457/16
gefördert von der
Deutschen Forschungsgemeinschaft
DFG

pia: for: pia: for: pia:

pia: for: pia: for: pia:

SLUB Wir führen Wissen. http://digital.slub-dresden.de/id403041457/17 gefördert von der Deutschen Forschungsgemeinschaft DFG

for: pia: for: pia:

Col B.

for: pia: for: pia:

SLUB Wir führen Wissen. http://digital.slub-dresden.de/id403041457/18 gefördert von der Deutschen Forschungsgemeinschaft DFG

a mezza voce.

uns:

mf:e

SLUB
Wir führen Wissen.
http://digital.slub-dresden.de/id403041457/19
gefördert von der
Deutschen Forschungsgemeinschaft
DFG

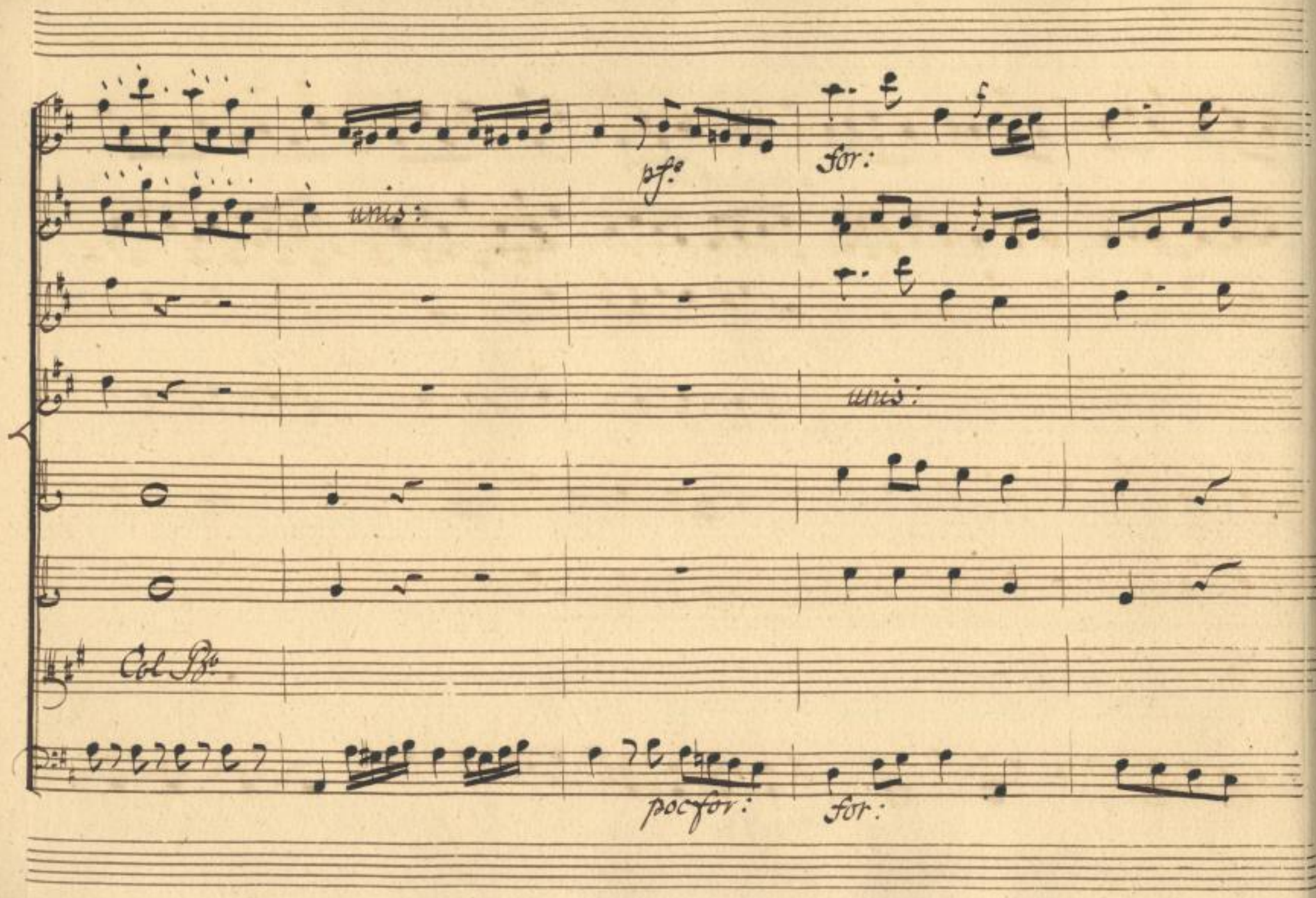

SLUB
Wir führen Wissen.
http://digital.slub-dresden.de/id403041457/20
gefördert von der
Deutschen Forschungsgemeinschaft
DFG

a mezza voce.

SLUB
Wir führen Wissen.
http://digital.slub-dresden.de/id403041457/21
gefördert von der
Deutschen Forschungsgemeinschaft
DFG

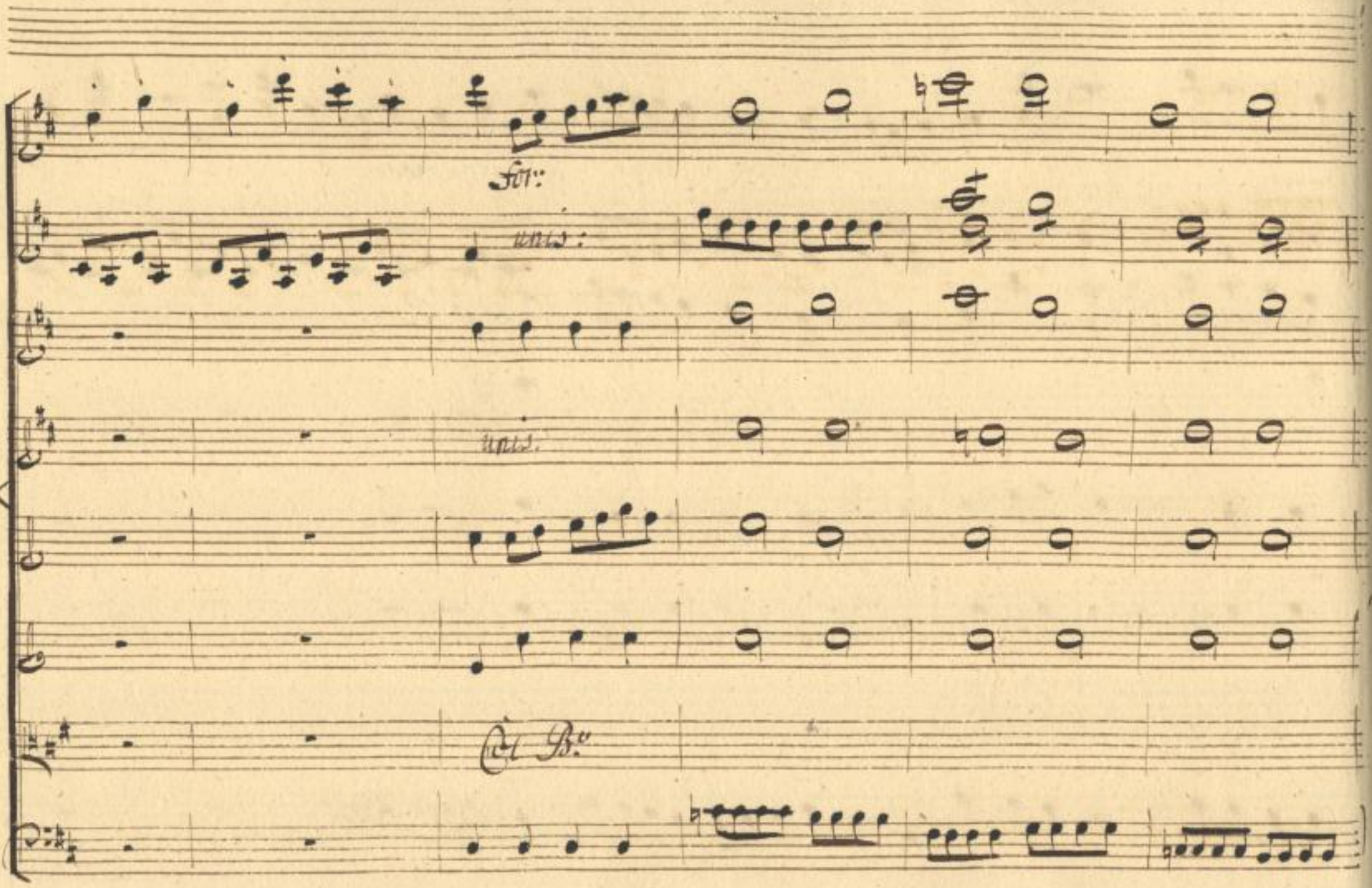

SLUB
Wir führen Wissen.
http://digital.slub-dresden.de/id403041457/22
gefördert von der
Deutschen Forschungsgemeinschaft
DFG

a mezzavoce.
molte.

SLUB
Wir führen Wissen.
http://digital.slub-dresden.de/id403041457/23
gefördert von der
Deutschen Forschungsgemeinschaft
DFG

for:

for:

SLUB
Wir führen Wissen.
http://digital.slub-dresden.de/id403041457/24
gefördert von der
Deutschen Forschungsgemeinschaft
DFG

unis:

unis:

SLUB
Wir führen Wissen.
http://digital.slub-dresden.de/id403041457/25
gefördert von der
Deutschen Forschungsgemeinschaft
DFG

unis.

unis.

unis.

Cl B♭

SLUB
Wir führen Wissen.
http://digital.slub-dresden.de/id403041457/26
gefördert von der
Deutschen Forschungsgemeinschaft
DFG

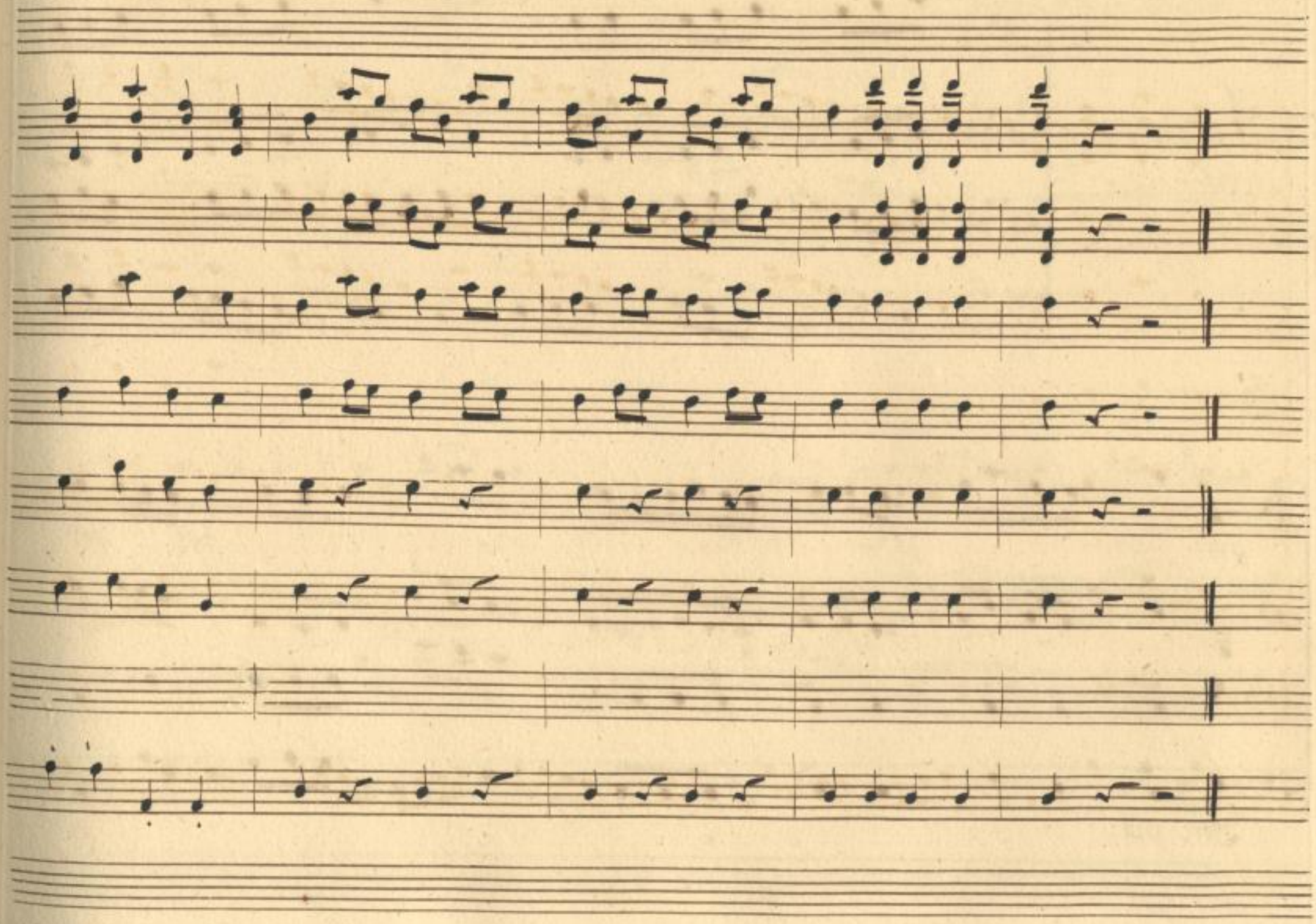

SLUB
Wir führen Wissen.
http://digital.slub-dresden.de/id403041457/27
gefördert von der
Deutschen Forschungsgemeinschaft
DFG

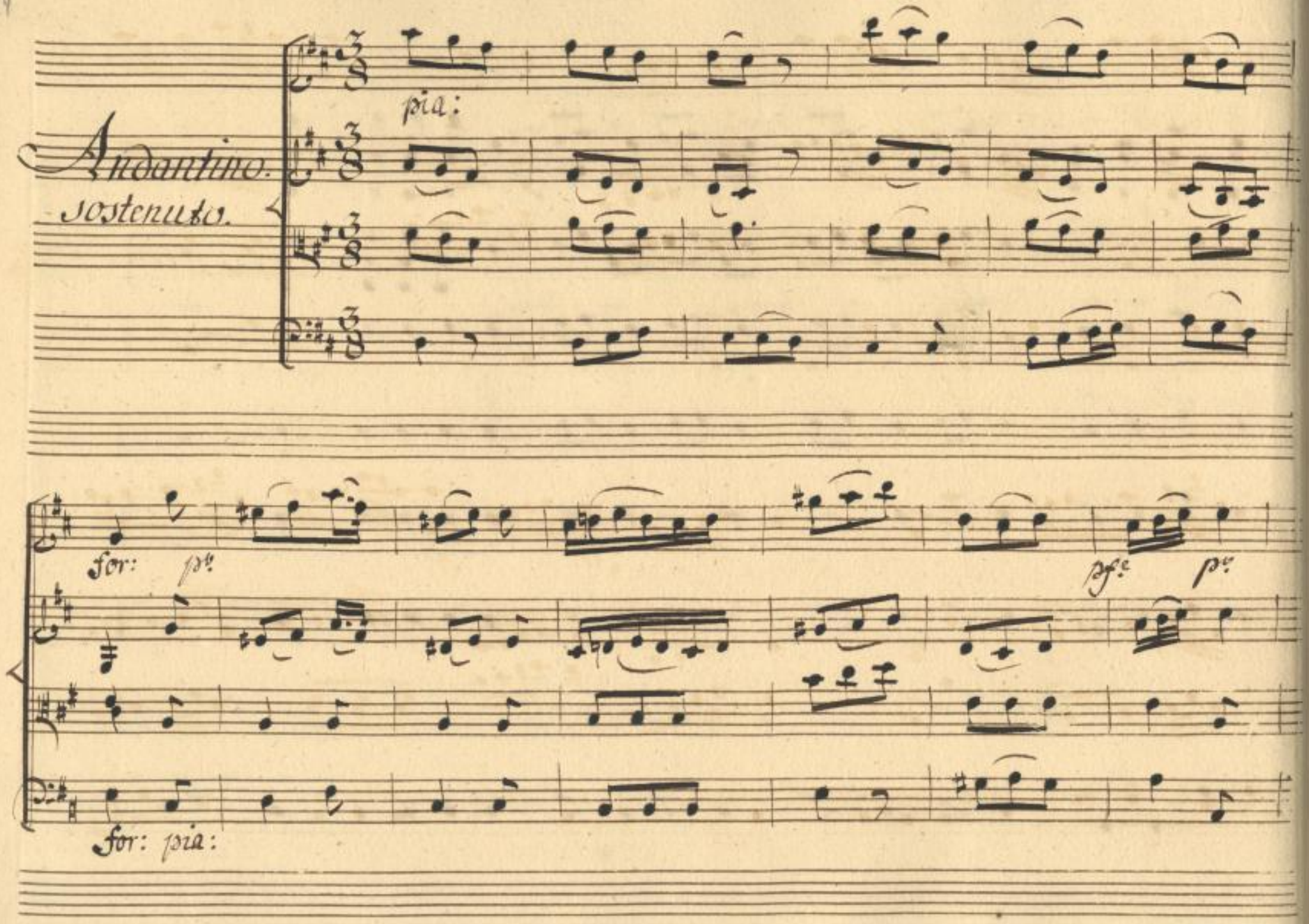

SLUB
Wir führen Wissen.
http://digital.slub-dresden.de/id403041457/28
gefördert von der
Deutschen Forschungsgemeinschaft
DFG

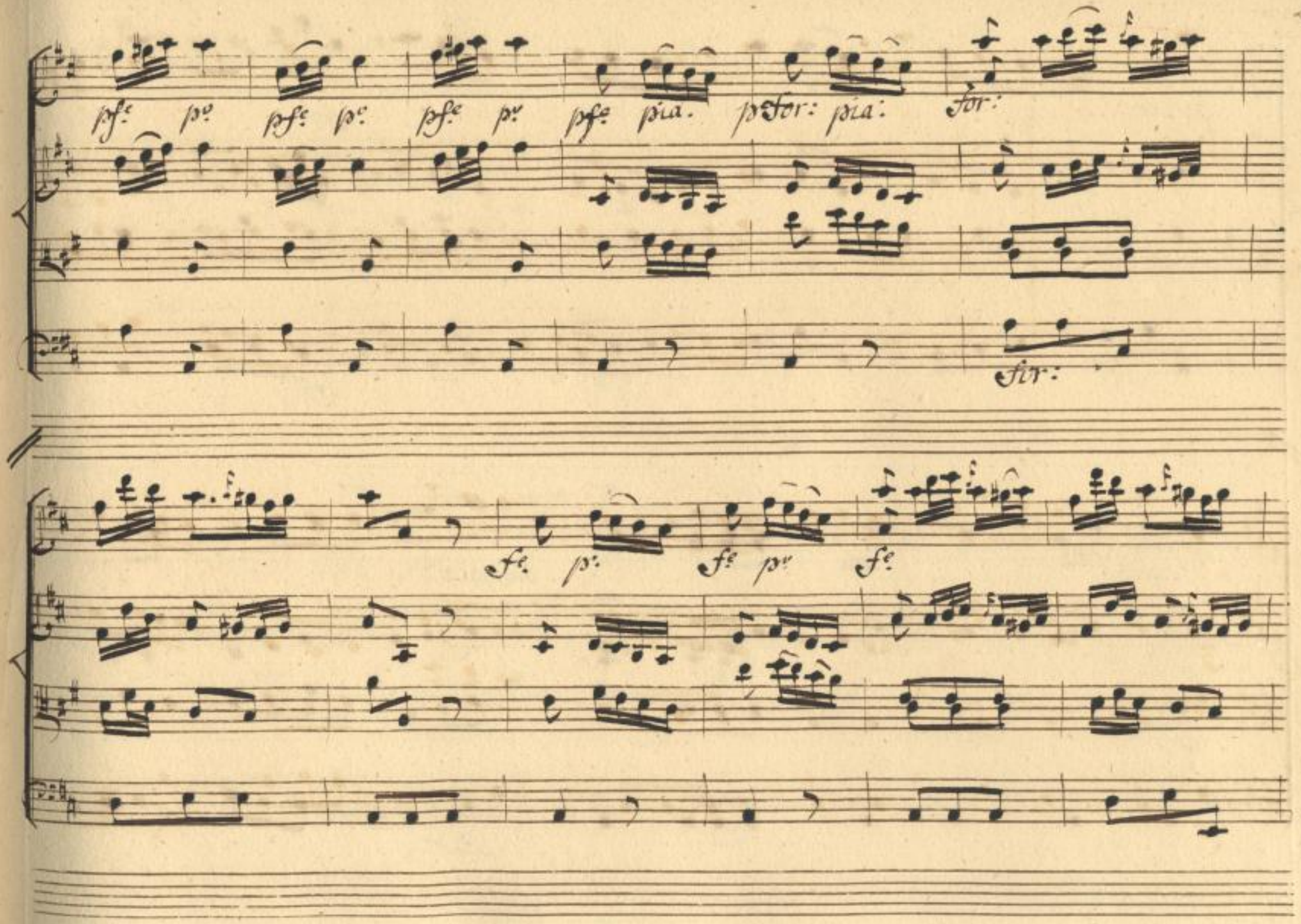
pfe. po. pfe. po. pfe. po. pfe. pia. pe for: pia: for:
for:
fe. pr. fe. pr. fe.

p: ten:

for: pia:

pia:

for: p:

più pia:

SLUB Wir führen Wissen. http://digital.slub-dresden.de/id403041457/30 gefördert von der Deutschen Forschungsgemeinschaft DFG

for: pia:

fz p:

pfz pia: pfz p:

pia:

for: pia: for: pa. for: pia:

for: for:

fe pa for: fe pa

SLUB Wir führen Wissen. http://digital.slub-dresden.de/id403041457/32 gefördert von der Deutschen Forschungsgemeinschaft DFG

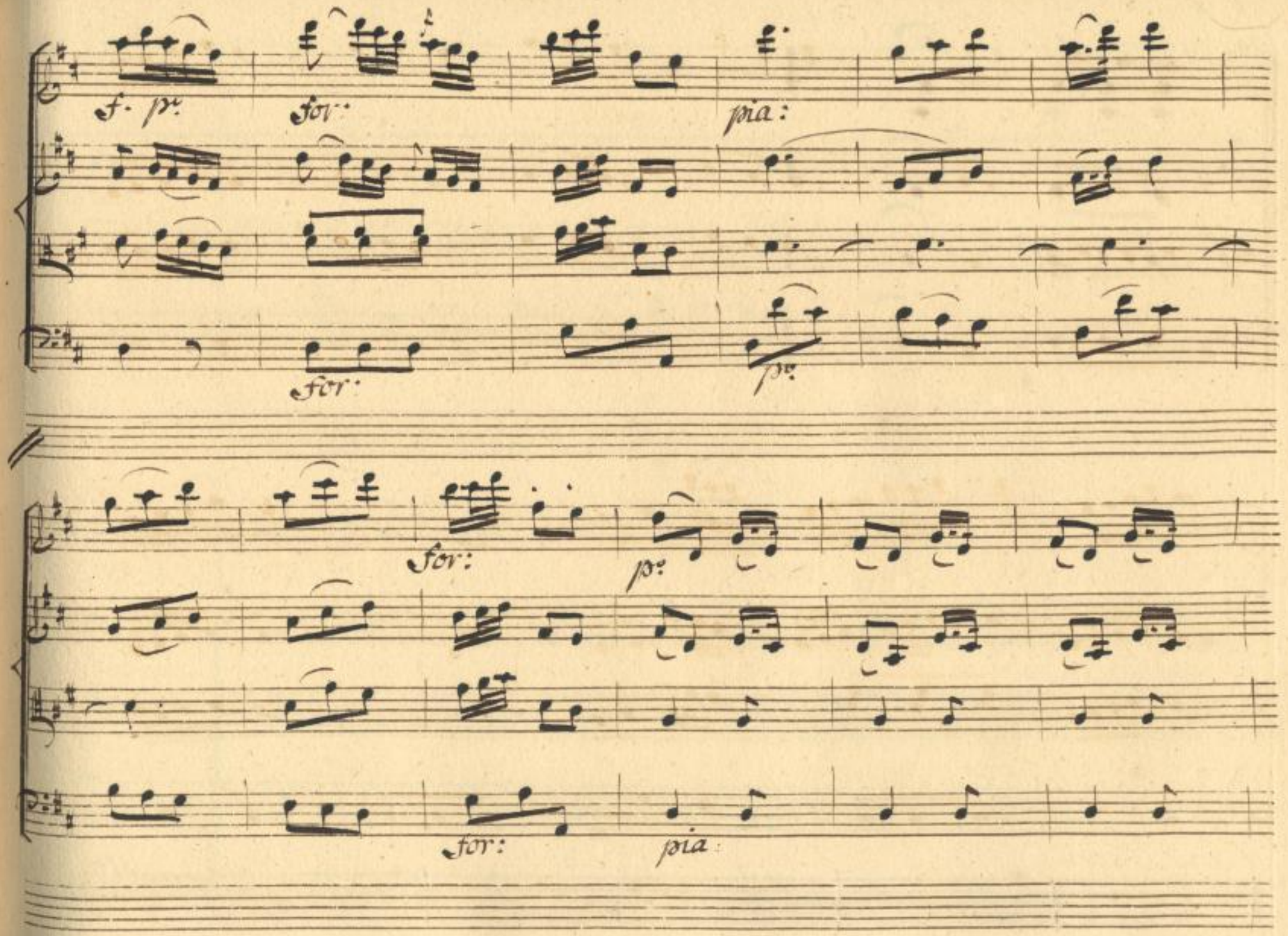

SLUB
Wir führen Wissen.
http://digital.slub-dresden.de/id403041457/33
gefördert von der
Deutschen Forschungsgemeinschaft
DFG

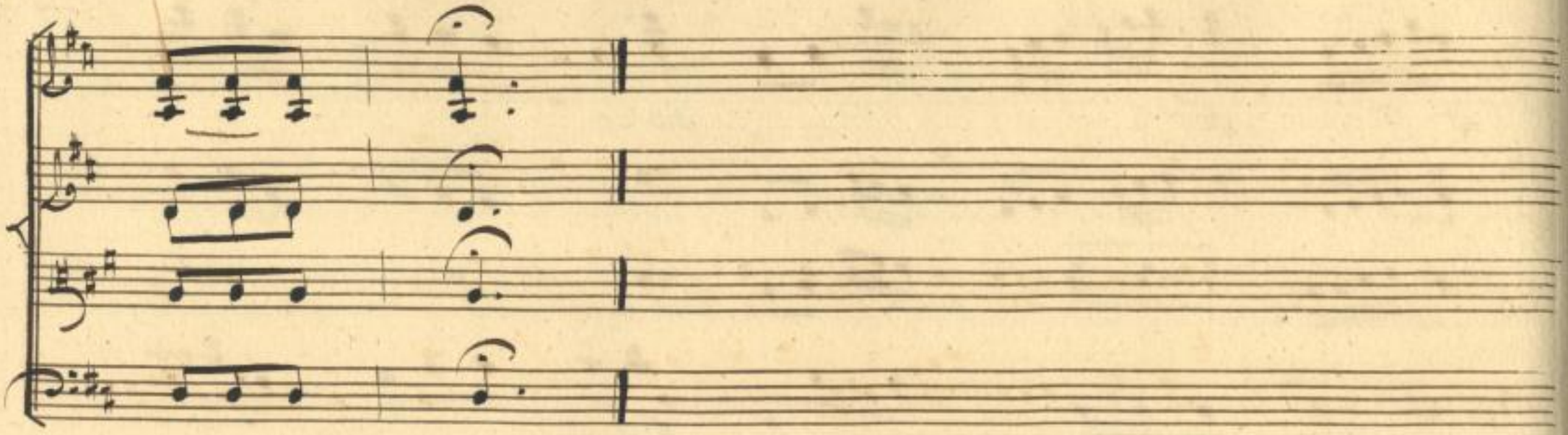

SLUB
Wir führen Wissen.
http://digital.slub-dresden.de/id403041457/34
gefördert von der
Deutschen Forschungsgemeinschaft
DFG

Tromba.

Oboè.

Violini.

Soprani.

Contr Alto.

Tenore.

Basso.

Allegro.

SLUB Wir führen Wissen. http://digital.slub-dresden.de/id403041457/35 gefördert von der Deutschen Forschungsgemeinschaft DFG

SLUB
Wir führen Wissen.
http://digital.slub-dresden.de/id403041457/36
gefördert von der
Deutschen Forschungsgemeinschaft
DFG

SLUB
Wir führen Wissen.
http://digital.slub-dresden.de/id403041457/37
gefördert von der
Deutschen Forschungsgemeinschaft
DFG

SLUB
Wir führen Wissen.
http://digital.slub-dresden.de/id403041457/38
gefördert von der
Deutschen Forschungsgemeinschaft
DFG

Vi= va il Regno della luna, viva viva il di gio=

che trà l'uno, e l'altro mondo che tra

che tra

condo, viva, viva

SLUB
Wir führen Wissen.
http://digital.slub-dresden.de/id403041457/40
gefördert von der
Deutschen Forschungsgemeinschaft
DFG

l'uno, e l'altro mon = = do questa visita si fà. viva il Regno della

l'uno e l altro mondo, e l'altro mondo questa visita si fà,

che tra l'uno, e l'altro mondo questa visita si fà.

SLUB Wir führen Wissen. http://digital.slub-dresden.de/id403041457/41 gefördert von der Deutschen Forschungsgemeinschaft DFG

for: pfe for: tutti:

viva, viva,

luna viva, viva il di giocondo chetra l'uno, e l'altro mondo

viva. viva, chetra

for: pfe for:

unis:

l'uno e l'altro mon= =do

che tra l'uno e l'altro mondo

l'uno, e l'altro mondo e l'altro mondo questa visita si fà.

SLUB Wir führen Wissen. http://digital.slub-dresden.de/id403041457/43 gefördert von der Deutschen Forschungsgemeinschaft DFG

Vi= va il di gio= condo che tra

viva il di gio=

viva, viva, che tra l'uno e l'altro

SLUB Wir führen Wissen. http://digital.slub-dresden.de/id403041457/44 gefördert von der Deutschen Forschungsgemeinschaft DFG

l'uno e l'altro mondo e l'altro mondo questa visita si fà, questa

condo che tra l'uno, e l'altro mondo questa visita si fà questa

mondo e l'altro mondo, questa

SLUB Wir führen Wissen. http://digital.slub-dresden.de/id403041457/45 gefördert von der Deutschen Forschungsgemeinschaft DFG

tutti:

tutti:

visita si fà questa visita si fà.

SLUB Wir führen Wissen. http://digital.slub-dresden.de/id403041457/46 gefördert von der Deutschen Forschungsgemeinschaft DFG

Viva il Regno della luna

Viva il Regno della Luna, viva,

SLUB Wir führen Wissen. http://digital.slub-dresden.de/id403041457/47 gefördert von der Deutschen Forschungsgemeinschaft DFG

Col 1. V.

unis:

Viva, viva il di gio = condo, viva il Regno della luna,

viva il di gio condo, viva il Regno della luna.

SLUB
Wir führen Wissen.
http://digital.slub-dresden.de/id403041457/48
gefördert von der
Deutschen Forschungsgemeinschaft
DFG

Vi_va il

viva, viva il di giocondo, viva, viva,

SLUB Wir führen Wissen. http://digital.slub-dresden.de/id403041457/49 gefördert von der Deutschen Forschungsgemeinschaft DFG

di gio- condo che tra l'uno e l'altro mondo questa visita si

viva il di gio condo che tra l'uno e l'altro mondo questa

che tra l'uno e l'altro mondo e l'altro mondo questa

ten:

SLUB Wir führen Wissen. http://digital.slub-dresden.de/id403041457/50 gefördert von der Deutschen Forschungsgemeinschaft DFG

fà, questa vi = = sita si fà chetra

fà. questa

visita si fà. questa visita si fà.

ten:

SLUB Wir führen Wissen. http://digital.slub-dresden.de/id403041457/51 gefördert von der Deutschen Forschungsgemeinschaft DFG

questa visita si

l'uno e l'altro mondo questa

questa visita questa visita questa

questa visita si

SLUB Wir führen Wissen. http://digital.slub-dresden.de/id403041457/52 gefördert von der Deutschen Forschungsgemeinschaft DFG

simili.

simili.

fà, questa visita si fà, questa visita si fà.

fà. questa visita si fà, questa visita si fà.

Andante con moto.

SLUB Wir führen Wissen. http://digital.slub-dresden.de/id403041457/53 gefördert von der Deutschen Forschungsgemeinschaft DFG

Andante pia: for: pia: for: pia:

Frasia.

Questa è sua

Stell:

qui Astolfo ancora?

Mer:

ed Astolfina,

pia: for: for: pia.

SLUB Wir führen Wissen. http://digital.slub-dresden.de/id403041457/54 gefördert von der Deutschen Forschungsgemeinschaft DFG

For: p. f. p. For: p.

figlia; Leo. Questa è Regina.

Stell: In questi

Spac. Dopo tant'anni

f. p. For: pia: For: pia:

SLUB Wir führen Wissen. http://digital.slub-dresden.de/id403041457/55 gefördert von der Deutschen Forschungsgemeinschaft DFG

uns.

for:

f. p. f. p. f. p.

uns:

Frasia.

Lesbina

Stellante.

panni,

mercione

Sparcone.

Oh maraviglia

oh che stupor! oh mara =

for:

SLUB Wir führen Wissen. http://digital.slub-dresden.de/id403041457/56 gefördert von der Deutschen Forschungsgemeinschaft DFG

viglia! oh che stu-por oh mara=viglia! oh che stu=

SLUB Wir führen Wissen. http://digital.slub-dresden.de/id403041457/57 gefördert von der Deutschen Forschungsgemeinschaft DFG

pia:

fe. pe.

unis:

Astolf.

Mie care a=

Duca:

Miei cari amici.

por, oh che stupor, oh che stupor!

pe.

for: pia:

for: pia:

f. p.

Trasia.

miche un

Lesbina

a 2.

Stellante.

un bacio ancor.

Mercione

Spacone. Oh mara = viglia! oh

fe pe

for:

SLUB Wir führen Wissen. http://digital.slub-dresden.de/id403041457/59 gefördert von der Deutschen Forschungsgemeinschaft DFG

for. afsai.

che stu = por: oh mara = viglia! oh che stupor: oh mara.

for: afsai.

SLUB Wir führen Wissen. http://digital.slub-dresden.de/id403041457/60 gefördert von der Deutschen Forschungsgemeinschaft DFG

Co' fidi

unis.

viglia! oh che stupor! oh che stupor!

SLUB
Wir führen Wissen.
http://digital.slub-dresden.de/id403041457/61
gefördert von der
Deutschen Forschungsgemeinschaft
DFG

Il Duca, Adolfina,
Frasia, Lesbina,
Stellante, Spaccone,
e Mercione.

Duc:

Tutta s'apra la Reggia a-

gli ospiti novelli, in corte, amici, piacciavi di restar.

meco vi voglio, che nulla posso aver di più giocondo, che i miei concitta-

Stel: Mer:

din dell'altro mondo. Grazie. Grazie umilissime.

Ast:

Queste con voi chi

Stell.

son? Forse Consorti?

Fras.

Cotesta è mia Sorella. Di vostra Macs-

Mer:

ta Serva umilissima. E mia Sorella è l'altra. Ossequio=

Les:

Ast:

sissima sempre a vostra Maestà. Questi lasciate titoli di grandezza.

uso tra noi non hanno e meglio veglio or qui da voi. Deme d'o=

nor, e amiche mie vi steglio; andiamo, ancor qui non vedeste il

meglio.

Partono Astolfina Frasia e Lestina

col seguito delle Donne.

Segue il Coro.

Trombe e Corni.

Oboè.

Violini.

Allegro. Vi - va il Regno della Luna, viva

SLUB Wir führen Wissen. http://digital.slub-dresden.de/id403041457/64 gefördert von der Deutschen Forschungsgemeinschaft DFG

viva il gio = condo, viva, viva,

SLUB Wir führen Wissen. http://digital.slub-dresden.de/id403041457/65 gefördert von der Deutschen Forschungsgemeinschaft DFG

Di gio = condo che trà l'uno e l'altro mondo questa

vi_va il di gio_ condo che trà l'uno e l'altro

che trà l'uno e l'altro mondo e l'altro mondo.

SLUB Wir führen Wissen. http://digital.slub-dresden.de/id403041457/66 gefördert von der Deutschen Forschungsgemeinschaft DFG

visita si fà, che trà luno e l'altro

mondo

questa visita si fà, che trà

ten:

SLUB Wir führen Wissen. http://digital.slub-dresden.de/id403041457/67 gefördert von der Deutschen Forschungsgemeinschaft DFG

mondo questa visita si fà,

l'uno e l'altro mondo, questa visita si

SLUB Wir führen Wissen. http://digital.slub-dresden.de/id403041457/68 gefördert von der Deutschen Forschungsgemeinschaft DFG

que - sta vi = = sita si

que = sta visita questa visita si fà, che trà

fà.

fà. questa visita si fà.

SLUB Wir führen Wissen. http://digital.slub-dresden.de/id403041457/69 gefördert von der Deutschen Forschungsgemeinschaft DFG

questa

l'uno e l'altro mondo questa visita questa visita si

questa visitu

questa visita si

SLUB Wir führen Wissen. http://digital.slub-dresden.de/id403041457/70 gefördert von der Deutschen Forschungsgemeinschaft DFG

fà questa visita si fà, questa visita si

SLUB
Wir führen Wissen.
http://digital.slub-dresden.de/id403041457/71
gefördert von der
Deutschen Forschungsgemeinschaft
DFG

fa.

SLUB
Wir führen Wissen.
http://digital.slub-dresden.de/id403041457/72
gefördert von der
Deutschen Forschungsgemeinschaft
DFG

Scena II. da.

Il Duca, Astolfo, Stellante, Spaccone, e Mercionne.

Spac:

Scusi Signor Astolfo qui nella

Luna ancor s'usa il servente, e la galanteria?

Duca.

Anzi

Spac:

qui ve n'è scuola, e si rafina. Vado a servir Madama la Re-

Stel:

gina L'ossar! doppo tant'anni Astolfo è vivo ancora, anzi

Mer:

par più che mai ringio_vinito? io non sò che mi dir. Sono stordito.

SLUB Wir führen Wissen. http://digital.slub-dresden.de/id403041457/73 gefördert von der Deutschen Forschungsgemeinschaft DFG

Duca.

Mer:

è della morte nome cosa ignota frà noi. qui non si

Astl:

muore? oh questa è nuova affè. Questa è buona per me ch'avrò tempo co=

si di far con comodo scoperte immense, e belle sui Pianeti, sù i

Mer:

Cieli, e sù le stelle. E per me ancor, che tempo avrò di

Stel:

fare infiniti negozi in terra e in mare. Io lo diceva

pur, che grandi cose, stupende, portentose v'erano nella luna,

ah il mio Cannocchialone gran Cannocchial! non me ne falla alcuna,

Duca

buon per noi che siam qui. Mà dove ma=i ritro=vaste per

voi tanti Ipogrifi, onde l'aria varcar come lò fatt'io, se è solo an-

Stel:

cora, e non fà razza il mio! Che Ipogrifi? che razza?

SLUB Wir führen Wissen. http://digital.slub-dresden.de/id403041457/75 gefördert von der Deutschen Forschungsgemeinschaft DFG

queste son mode antiche meglio si fan le cose alla moderna come

l'onda oggi mai l'aria si varca, comodi e franchi siam venuti in

Duc: Mer. Scl:

barca. Inbarca. Inbarca. Inbarca appunto in

barca in barca mate_matica matematica = mente organi=

zata, e da me Matematico Matematicamente immagi=

Mer:

nata. Vaglion bene assai più degl'Ipogrifi le barche male=

matiche non mangian fieno e non fan mal le nadiche

Duca.

Così nuova invenzion hà del miracolo, Io non hò visto

mai tale Spettacolo.

Segue l'Aria di Stellante.

SLUB Wir führen Wissen. http://digital.slub-dresden.de/id403041457/77 gefördert von der Deutschen Forschungsgemeinschaft DFG

Violini.

pia: fe. po. fe. po. fe. po.

unis. unis. unis.

pia:

Viole.

Col Bo.

Stellante.

Andante. Volete vederlo, venite, stupite, ve=

Basso.

po. for: po. for. p. f.

for: poc for: pfe. for:

unis.

Col Bo.

nite stupite, vedrete una cosa vedrete una cosa... che

po. for: po.

Col Bo

serve guardate guardate vedete la qui. vedete la

pfe

for.

unis.

fe sf:

po.

f. sfe

unis.

Col Bo

qui vedetela qui. Figurate un uccellaccio

for:

f. sf.

po.

fe. sf.

pie:

unis: unis:

Col B.

nò. piuttosto una grand'arca, piuttosto u=

pe

for: pe sciolte.

unis:

pe sciolte

Col B.

na grand' arca, già sapete che la barca e formata per co=

for: pe sciolte.

Si, è formata per co- si, E a volare come fà.

unis.

Col Bo

Con licenza, con licenza eccola quà, eccola quà, qui da.

Col Bo

vanti e qui di dietro stanno a vento due palloni due pal.

for:

pe

ttis.

toni

queste qui son due grand'ale fan da

for:

pia:

remi e da ti = moni e Svolazzano quà, e là . e suo =

lazzano quà e là, volete che salgasi ? quest'ale vi

Allegro Presto.

p. pfe po. pfe

scuotono, si drizzano in sù, si drizzano in sù,

for: po. fe po. fe

po. pfe po. pfe po.

unis. unis.

volete discendere, quest'ale si piegano, si volgono in

pia: for: pia: for: pia:

SLUB Wir führen Wissen. http://digital.slub-dresden.de/id403041457/84 gefördert von der Deutschen Forschungsgemeinschaft DFG

pfe pia: pfe po pf. pia: pocfe

Unis: Unis:

Col Bo.

giù, si volgono in giù, volete andarlà, girate co-

for: po. pfe po pfe po pfe

pfe pfe. po. pfe for: sf.

Col Bo

si, tornate di quà, voltate di lì che serve più

po. pfe po. pfe for: sf.

SLUB Wir führen Wissen. http://digital.slub-dresden.de/id403041457/85 gefördert von der Deutschen Forschungsgemeinschaft DFG

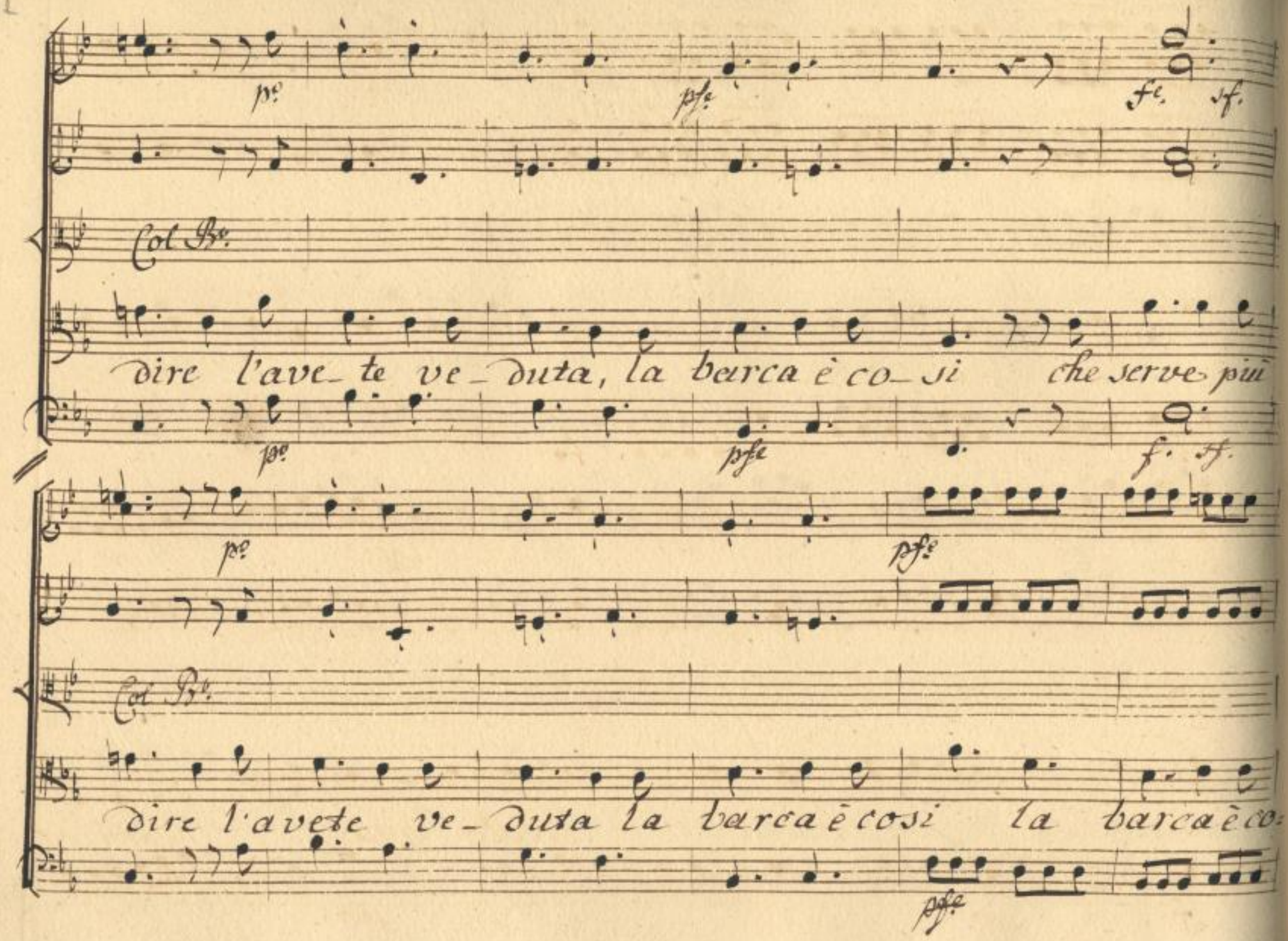

SLUB
Wir führen Wissen.
http://digital.slub-dresden.de/id403041457/86
gefördert von der
Deutschen Forschungsgemeinschaft
DFG

fe

pia:

Col Bo

si la barca è cosi, di nuovo vo_lete ve=

for:

for: po. for: po.

unis: unis:

Col Bo

derlò, con licenza, eccolo quà. qui da_

fe po. for: po.

Col Ro

van_ti è qui_ di Dietro stanno a vento

for:

Due pal= lo= ni Due pal. lo= ni . queste

for:

SLUB Wir führen Wissen. http://digital.slub-dresden.de/id403041457/88 gefördert von der Deutschen Forschungsgemeinschaft DFG

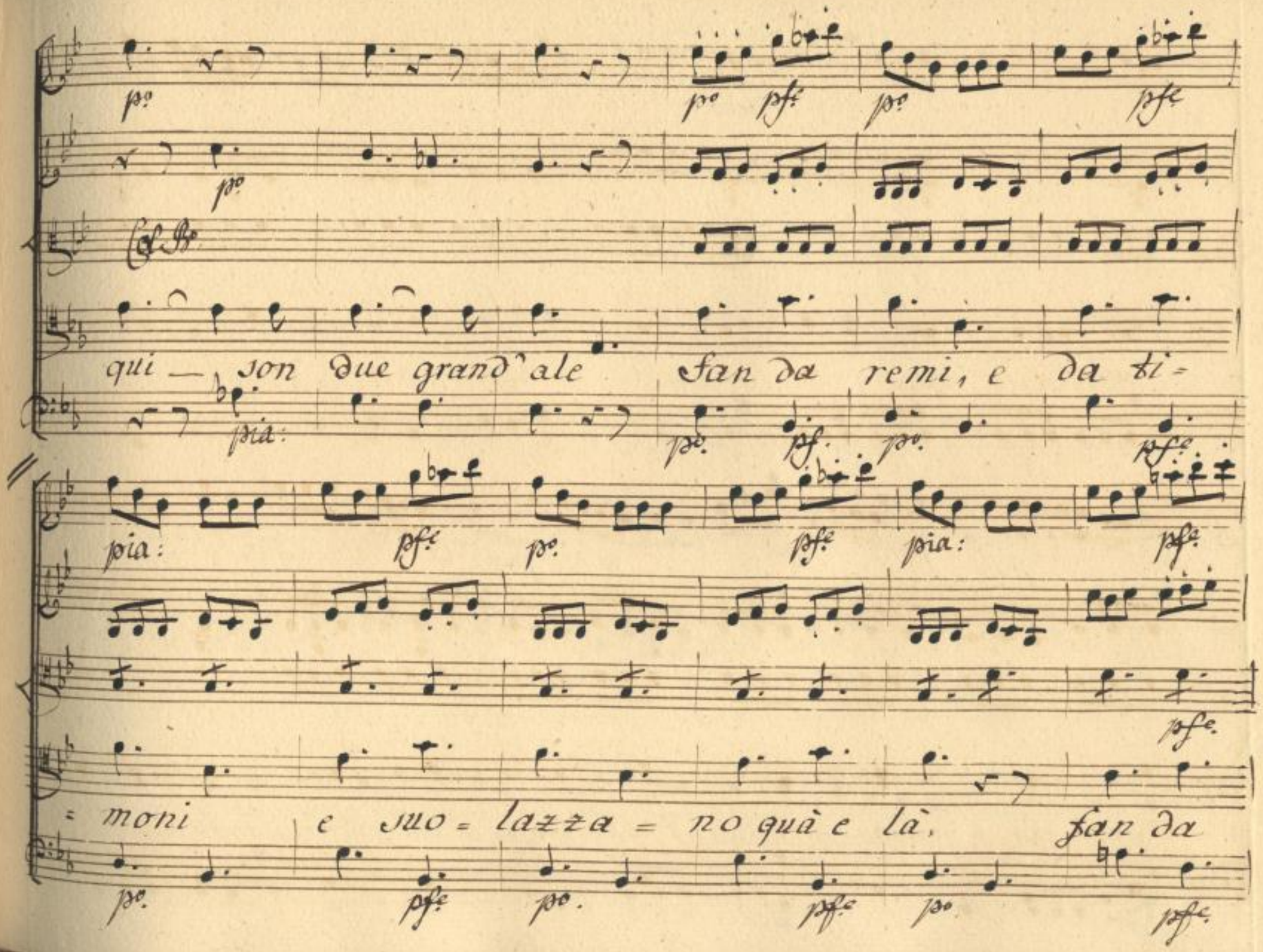
Col Bo
qui — son due grand' ale fan da remi, e da ti=
= moni e suo = lazza = no quà e là, fan da

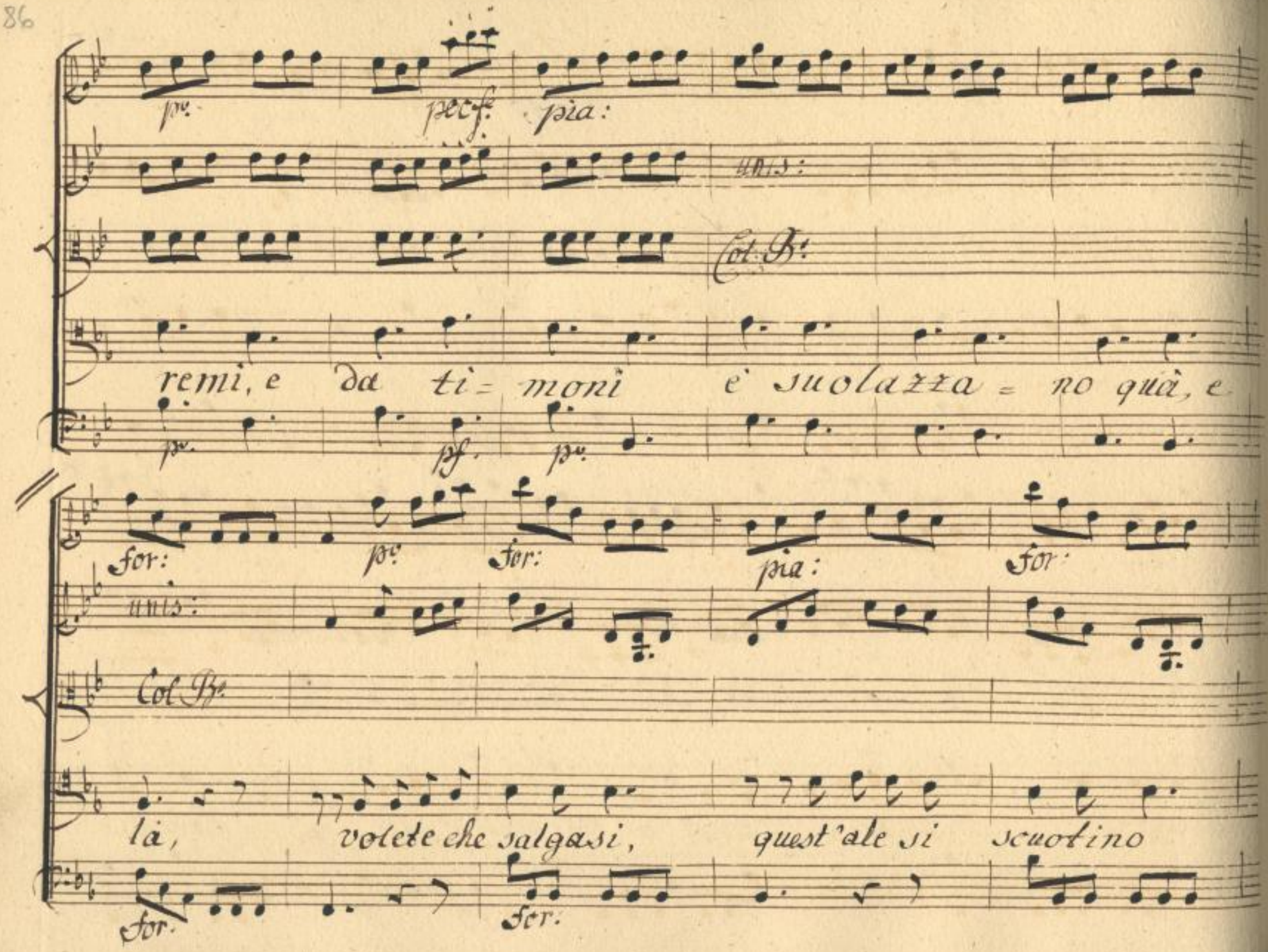
pp.
pecf.
pia:
unis:
Col B:
remi, e da ti= moni è suolazza = no quà, e
pp.
pf.
pp.
for:
pp.
for:
pia:
for:
unis:
Col B:
là, volete che salgasi, quest'ale si scuotino
for.
for:

p. f. p. f. p.

Col Bo

Si drizzano in sù Si drizzano in sù, Volete dis =

for: p. for: p. for:

Col Bo

cendere quest'ale si piegano si volgono in giù

SLUB Wir führen Wissen. http://digital.slub-dresden.de/id403041457/91 gefördert von der Deutschen Forschungsgemeinschaft DFG

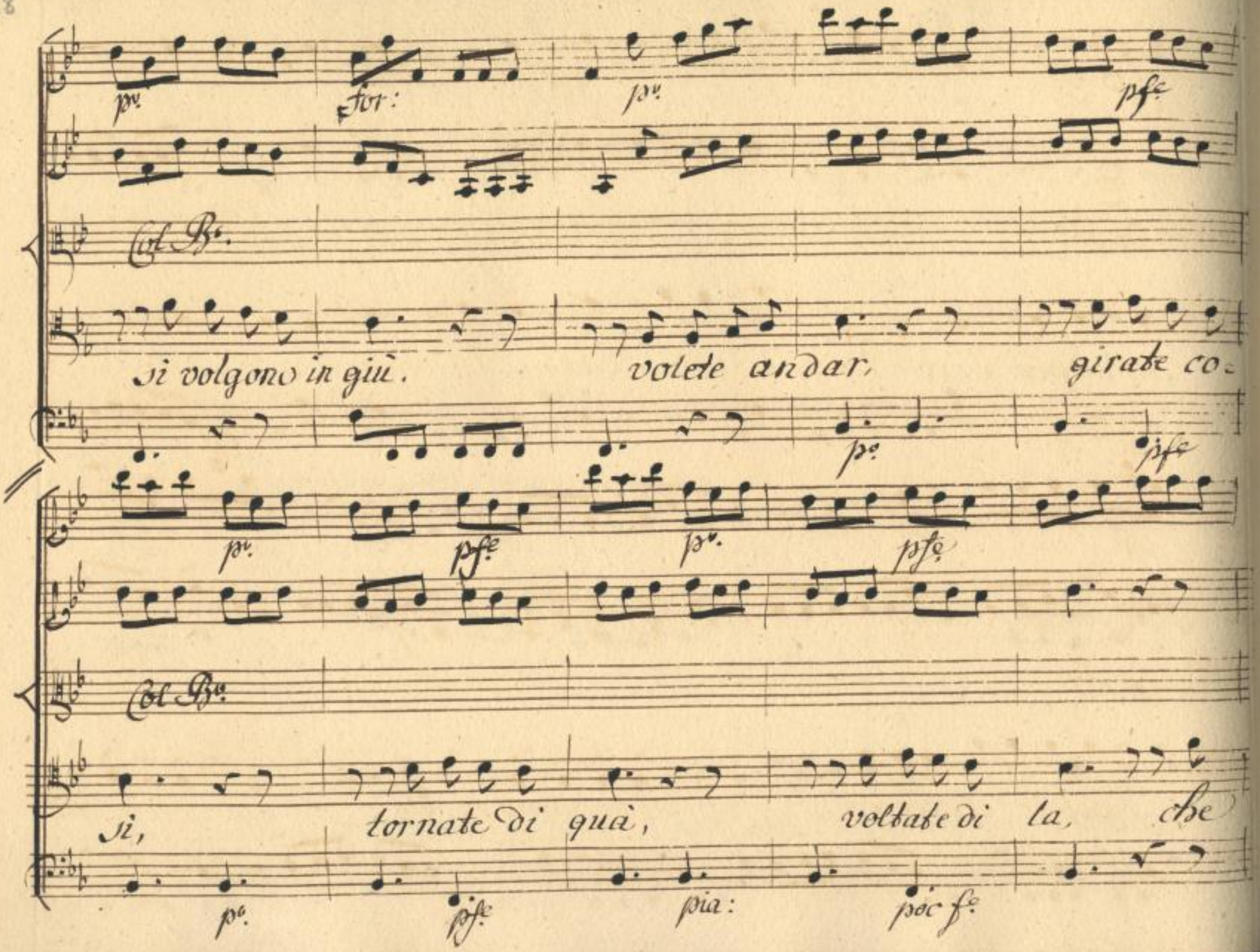
pº
for:
pº
pfe
Col Bº
si volgono in giù.
volete andar,
girate co=
pº
pfe
pº
pfe
pº
pfe
Col Bº
si,
tornate di quà,
voltate di la,
che
pº
pfe
pia:
poc fº

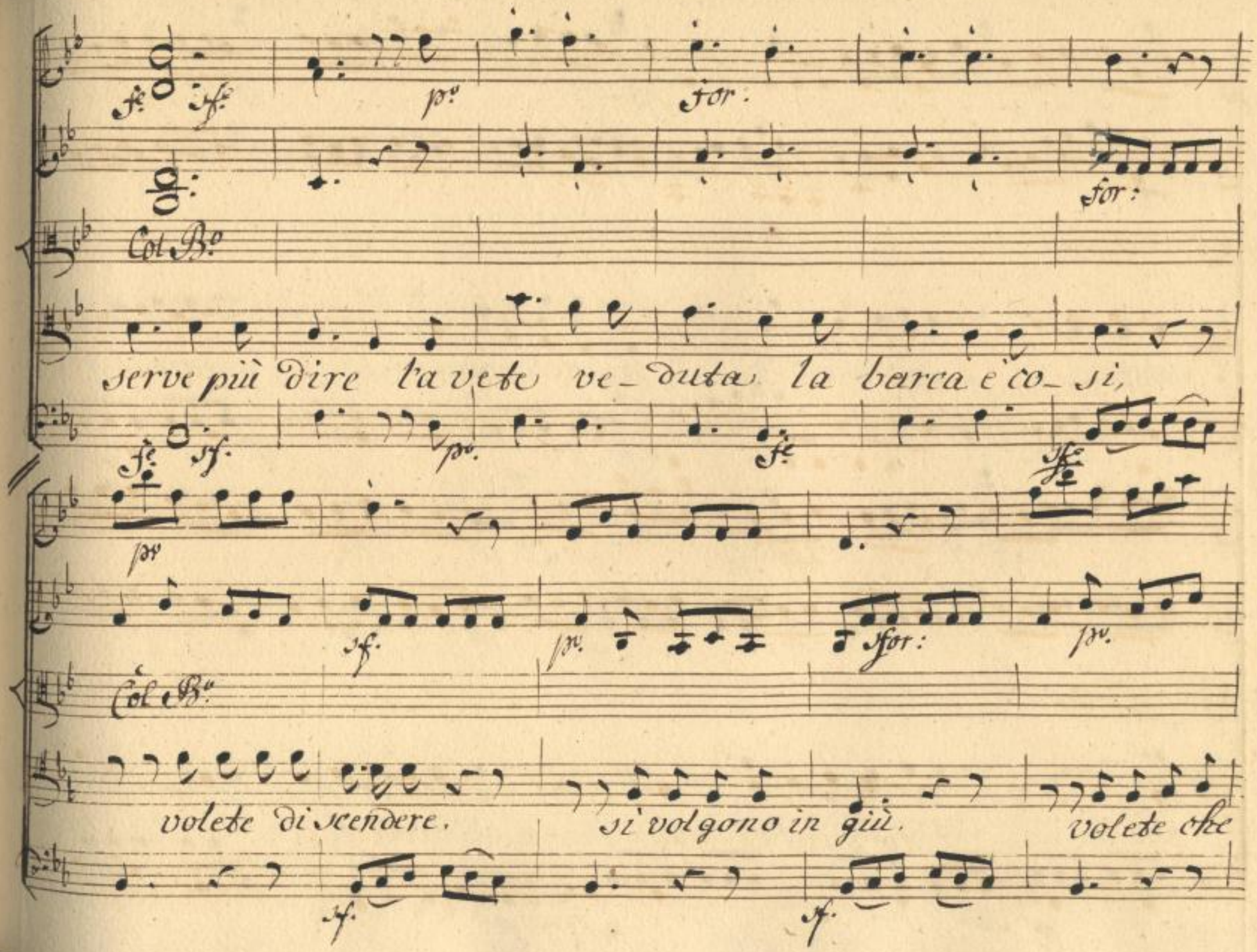
Col B.o
serve più dire l'avete ve_duta la barca è co_si,
Col B.o
volete discendere.
si volgono in giù.
volete che

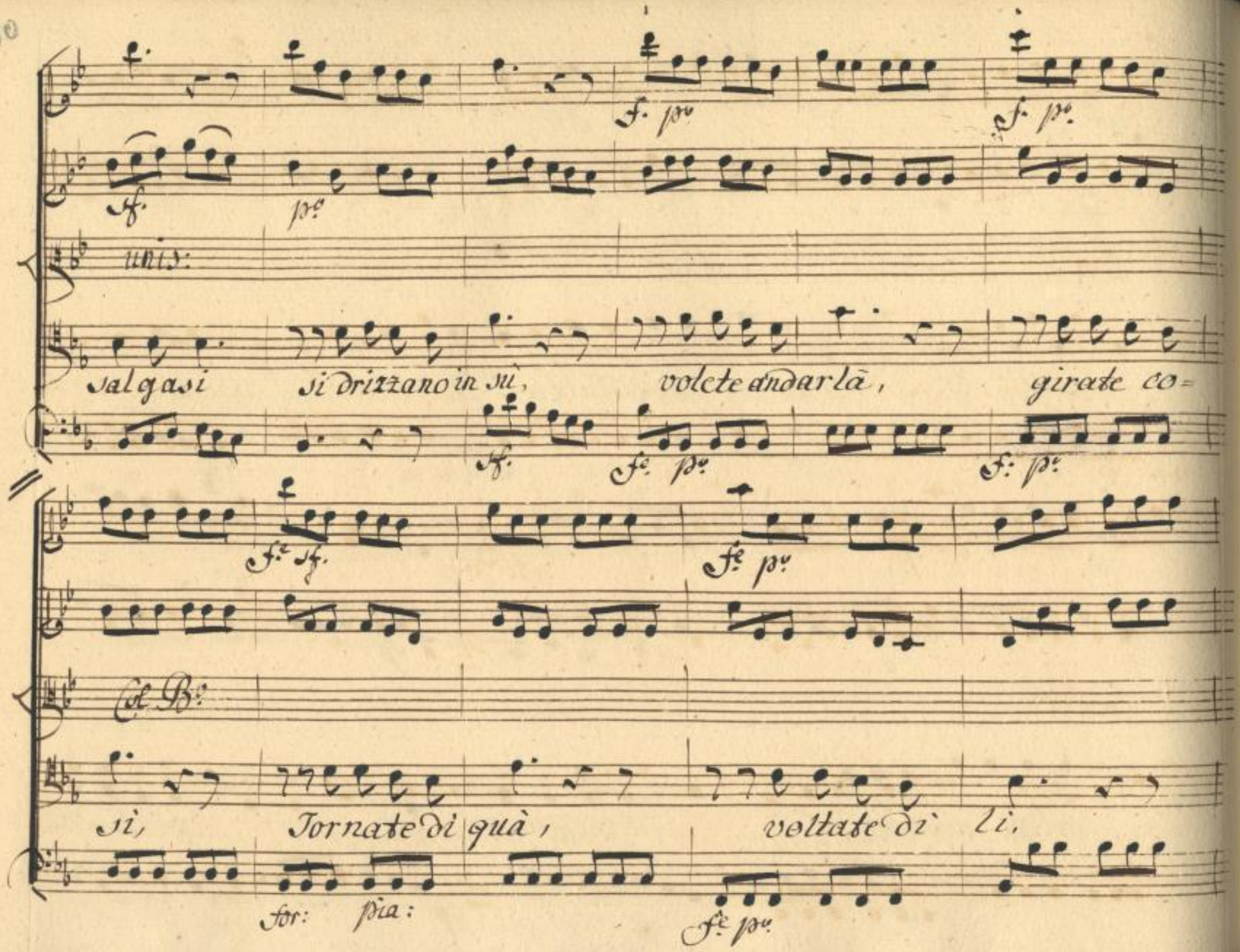
unis:
salgasi si drizzano in sù, volete andarlà, girate co=
Col B:
sì, Tornate di quà, voltate di lì,
for: pia:

fe. po. f. po. f. po.

Col Bo.

quest'ale si scuotono, quest'ale si piegano, si drizzano in

for. po. f. p. f. p.

for. po. fe. sf. po.

Col Bo.

sù, si volgono in giù che serve più dire l'avete ve=

fe. po. fe. sf. po.

for: pia: unis:

Col Bo

duta la barca è così, l'avete ve = duta la barca è co=

for:

for: pia: for: unis: unis:

Col Bo

si, la barca è così, la barca è così, la barca è co=

fe pe for:

SLUB Wir führen Wissen. http://digital.slub-dresden.de/id403041457/96 gefördert von der Deutschen Forschungsgemeinschaft DFG

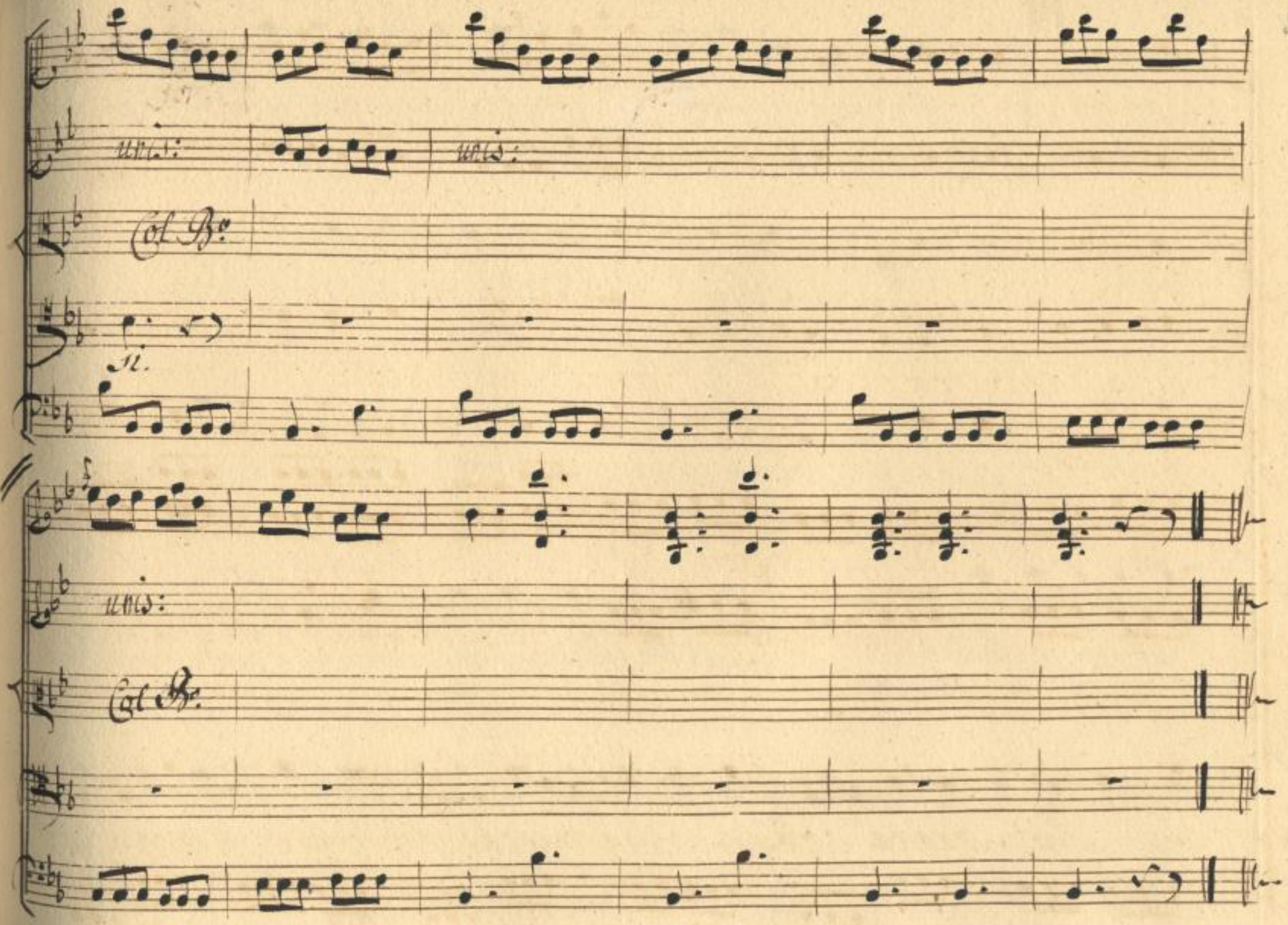

SLUB
Wir führen Wissen.
http://digital.slub-dresden.de/id403041457/97
gefördert von der
Deutschen Forschungsgemeinschaft
DFG

Scena III.a

Il Duca. Astolfina, e Mercionne.

Ah che ne dite? quello quello è un uomo un cer=

vello un cervellaccio, che non hà in matematica l'e=

quale; come nel commerciare non evvi in nessun mondo cervel del mio cer=

vello più profondo alla prova vel dò. Duc. Mi spiace as=

sai che la Region Lunare di Comercio non cura, e ne anche il

Mer.

nome qui se ne sà. Non v'è commercio? come non sa? non hà com=

Duc.

mercio il Mondo della Luna? Forse l'esserne senza è una sfor=

Mer:

tuna? Principe siete, e nol sapete? In vero io

Duc:

vivo, e non mi prendo altro pensiero. Mer: Vingannate, Si=

gnor: voi siete morto, o non vivete intero e d'ogni Regno vita,

è nervo il commercio egli è il commercio, che fà colti i Pa-

esi che fà Secondi i campi che fà ricchi li scrigni che fà

belle le mode che fà crescer la prole che risana i fal-

liti che mantien vivi i sani che resuscita i morti,

Egli fà tutto e voi senza commercio? o caso o

caso, o caso, o caso, oh strano caso.

Scena IV.
Il Duca e Spaccone.

Spac:
Bella Signor Astolfo, amabile, ado=
rabile, divina è Madam vostra Figlia, la Re=
gina. troppo le fate onor.

Duc:
Ditemi ingrazia susa
qui dar marito alle figliole?

Spac:
Qui ogni figlia è pa=

Spac:

drona e il marito sel prende quando vuole. Meglio quando è co-

Duc:

si non occor altro vado ad esser suo sposo. unita a

voi la vedrei volontier, meglio che ad altri, cosi a congiunger

Spac:

vado il mio col vostro mondo in parentado. La cosa è fatta.

già per me Astolfina, arde, spasima, e parmi portata

Dui.

molto per la gente d'armi. Questo però mi è nuova, perchè

Spac:

qui l'armeggiar non è all'usanza. Come? Non siete

voi il Grand'Astolfo quel bravo, ed arci_ bravo Pala=

dino, che stroppiò, che amazzò, che fè macello nel nostro Mondoun

Due:

di: Non son più quello, qui il guerreggiar non piace non ci son armi, e

Ipsac:

Si stà sempre in pace. Eh non v'è pace ove non v'è la guerra, la

guerra e non plus ultra, eh guerra guerra.

Segue Aria di Spaccone.

SLUB Wir führen Wissen. http://digital.slub-dresden.de/id403041457/104 gefördert von der Deutschen Forschungsgemeinschaft DFG

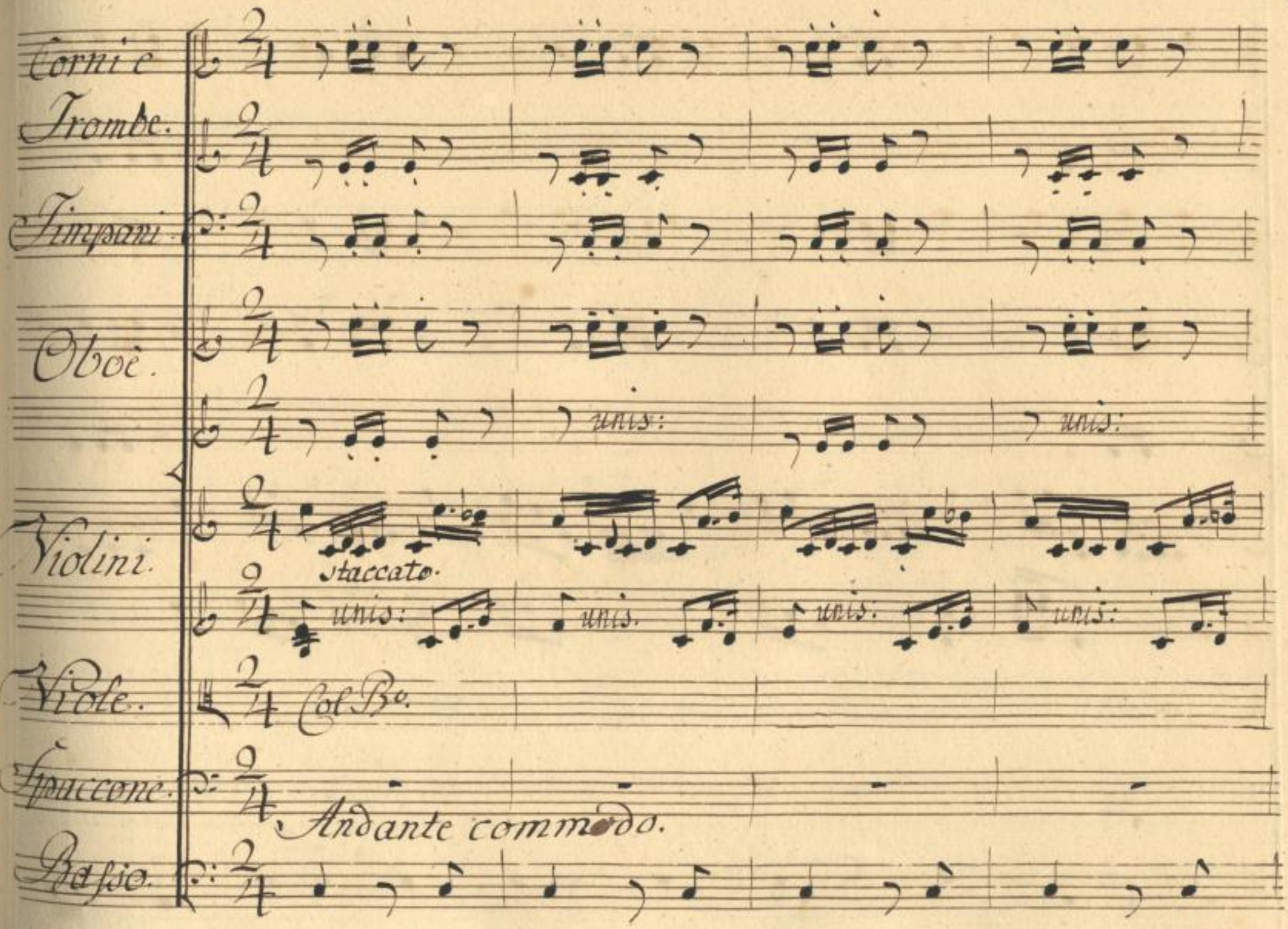
Corni e
Trombe.
Timpani.
Oboè.
unis:
unis:
Violini.
staccato.
unis:
unis.
unis:
unis:
Viole.
Col Bo.
Spaccone.
Andante commodo.
Basso.

unis:

unis:

unis: unis: unis: unis:

Col B.

SLUB
Wir führen Wissen.
http://digital.slub-dresden.de/id403041457/106
gefördert von der
Deutschen Forschungsgemeinschaft
DFG

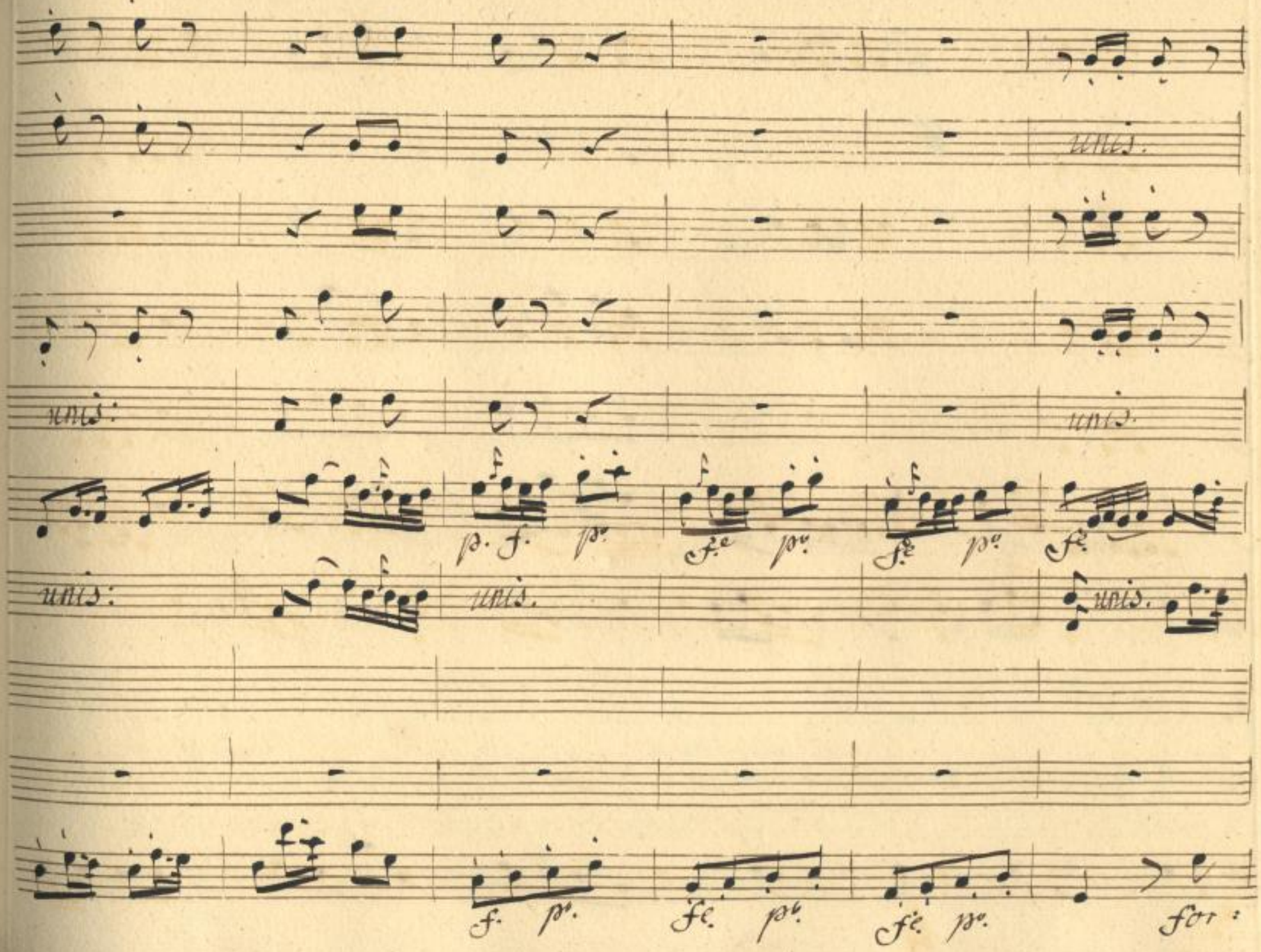
unis.
unis:
unis.
p. f. p.
f. p.
f. p.
f.
unis:
unis.
unis.
f. p.
f. p.
f. p.
for:

unis:

unis:

unis:

unis:

unis:

unis:

Col Bc.

SLUB
Wir führen Wissen.
http://digital.slub-dresden.de/id403041457/108
gefördert von der
Deutschen Forschungsgemeinschaft
DFG

unis: unis.

for: p° for: for: p° f. pia:
unis: unis: unis: unis.

che bel piacere tra armate schiere Tamburi, e Trombe, Canoni, e

pia.

SLUB Wir führen Wissen. http://digital.slub-dresden.de/id403041457/109 gefördert von der Deutschen Forschungsgemeinschaft DFG

for: pia: fe pe fe pe for:

unis: unis: unis. unis:

Col B:

bombe, sen_ ti = re in_ sieme a ri = so =

SLUB Wir führen Wissen. http://digital.slub-dresden.de/id403041457/110 gefördert von der Deutschen Forschungsgemeinschaft DFG

for: pia: for: pia: for: pia: ff pp

unis: unis: unis: unis:

nar a ri - so - nar, senti = re insieme a

SLUB Wir führen Wissen. http://digital.slub-dresden.de/id403041457/111 gefördert von der Deutschen Forschungsgemeinschaft DFG

unis:

fo. po. for: pia: for:

unis: unis:

Col Bo.

ri= so= nar, a ri so= nar a ri, so=

for:

SLUB Wir führen Wissen. http://digital.slub-dresden.de/id403041457/112 gefördert von der Deutschen Forschungsgemeinschaft DFG

poc for:

nar Ecco una piazza, eccoun castello Scrisci, ammazza vada al bor=

poc for:

SLUB Wir führen Wissen. http://digital.slub-dresden.de/id403041457/113 gefördert von der Deutschen Forschungsgemeinschaft DFG

unis:

for:

Ot Bo

dello vada al bordello, timpete, tompe, tompete.

for:

SLUB Wir führen Wissen. http://digital.slub-dresden.de/id403041457/114 gefördert von der Deutschen Forschungsgemeinschaft DFG

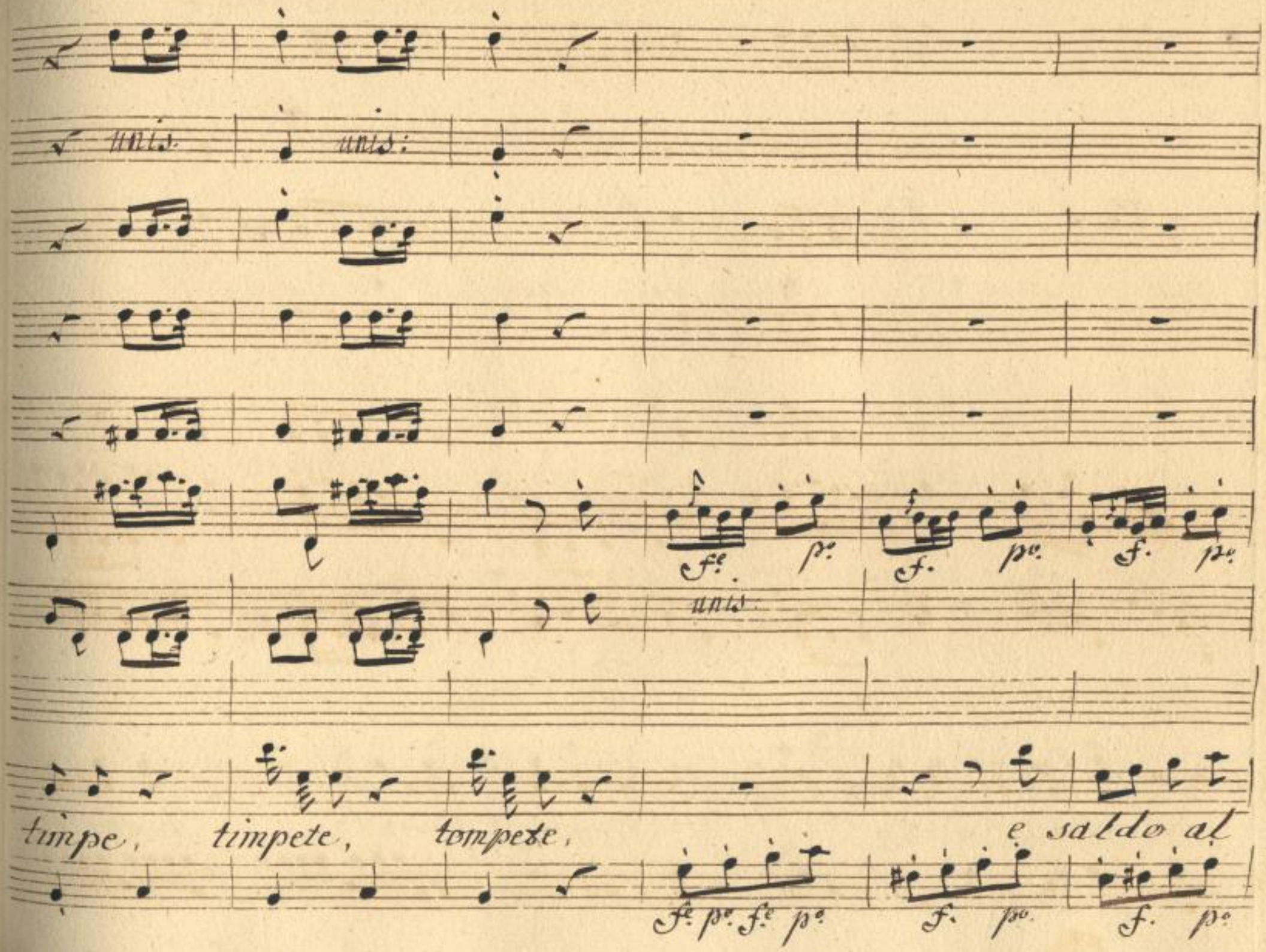

SLUB
Wir führen Wissen.
http://digital.slub-dresden.de/id403041457/115
gefördert von der
Deutschen Forschungsgemeinschaft
DFG

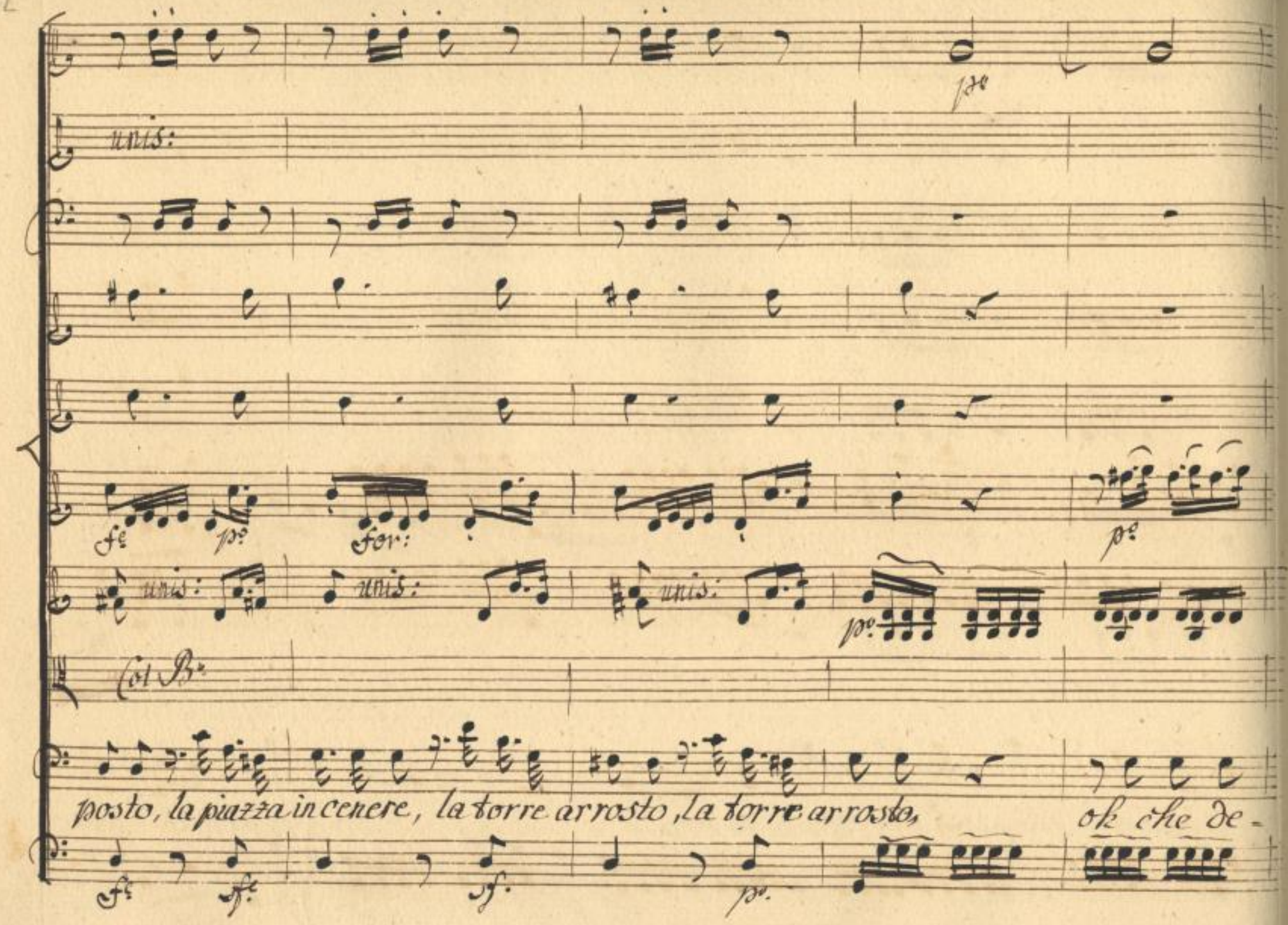
unis:
fe
po
for:
unis:
unis:
unis:
po
Col B.
posto, la piazza in cenere, la torre arrosto, la torre arrosto, ok che de-
fe
sfe
sf
po

for:

for:

più:

lizia, oh che deli- zia e'il guerreg- giar, timpete

for: più: for:

SLUB Wir führen Wissen. http://digital.slub-dresden.de/id403041457/117 gefördert von der Deutschen Forschungsgemeinschaft DFG

pia:

unis.

pe

pia:

Col Bo.

tompe tompete timpe timpete tompete oh che De=

po

for: pia. for.

lizia. oh che delizia e il guerreggiar, e il guerreg:

for: pia: for:

SLUB Wir führen Wissen. http://digital.slub-dresden.de/id403041457/119 gefördert von der Deutschen Forschungsgemeinschaft DFG

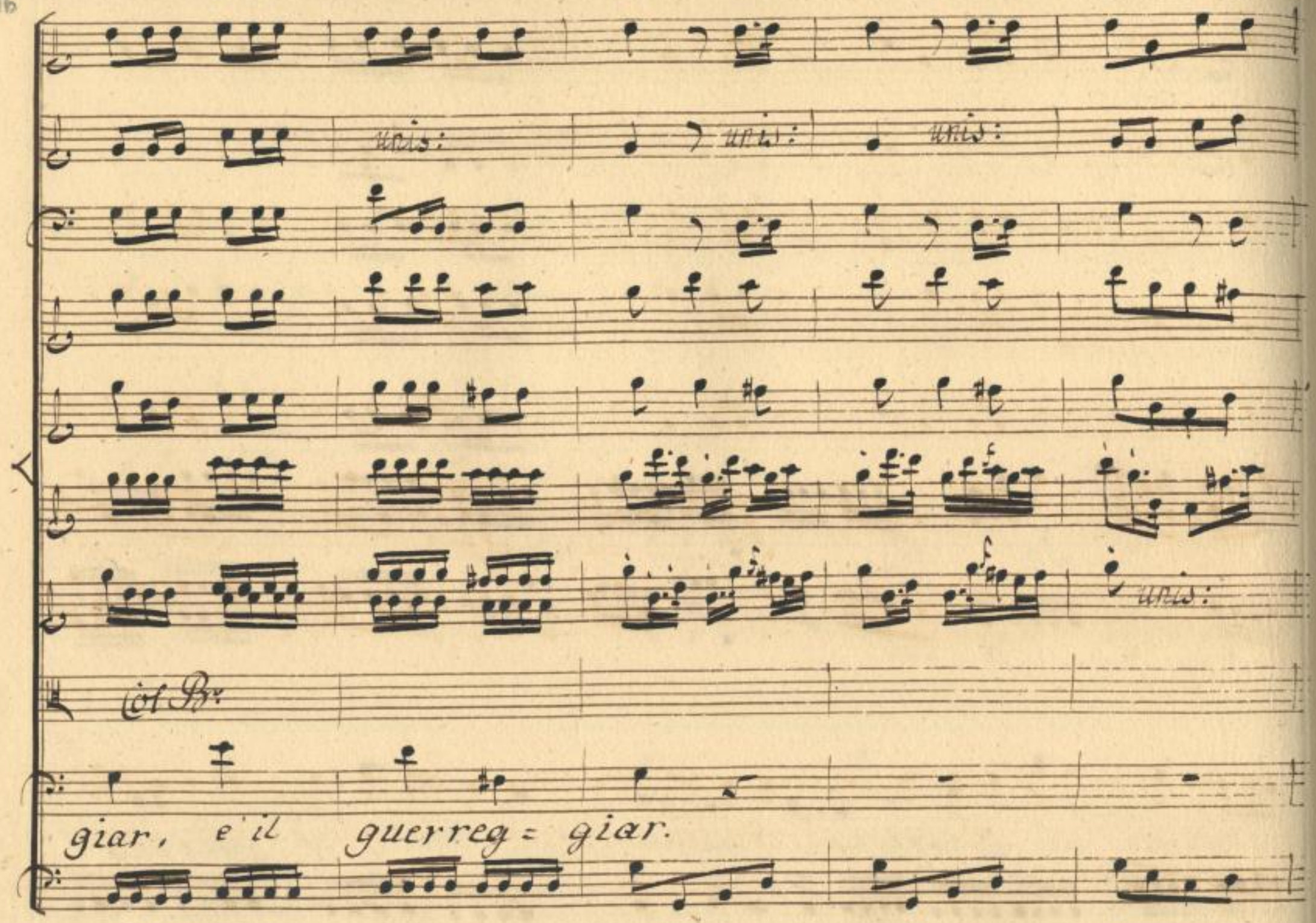

SLUB
Wir führen Wissen.
http://digital.slub-dresden.de/id403041457/120
gefördert von der
Deutschen Forschungsgemeinschaft
DFG

unis:

p° for: pia: for: p° for: pia:

unis: unis. unis:

che bel piacere tra armate schiere tamburi, e trombe. Canoni e

p°.

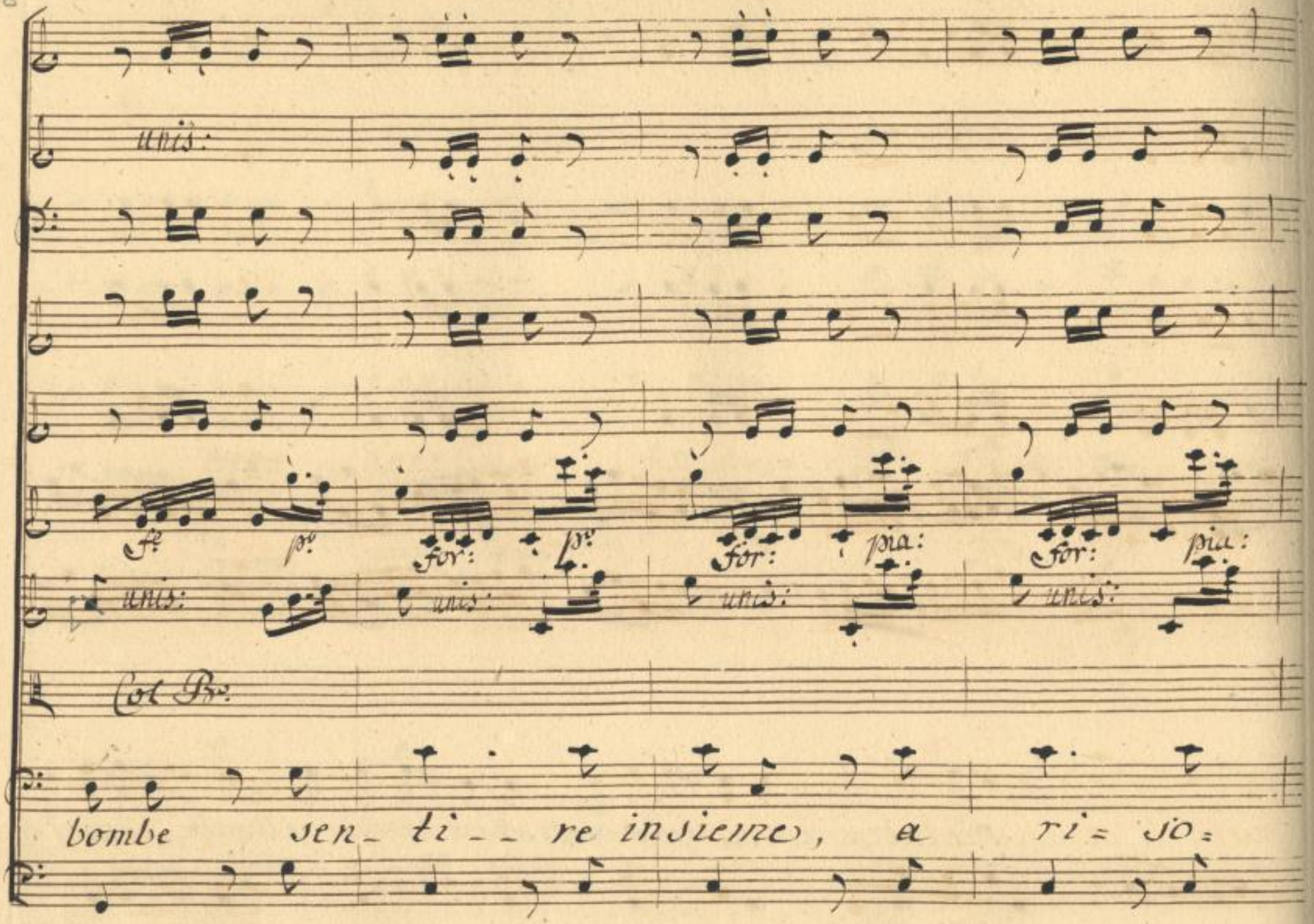
unis:
fo
po
for:
po
for:
pia:
for:
pia:
unis:
unis:
unis:
unis:
Col Bo:
bombe sen_ ti _ _ re insieme, a ri= so=

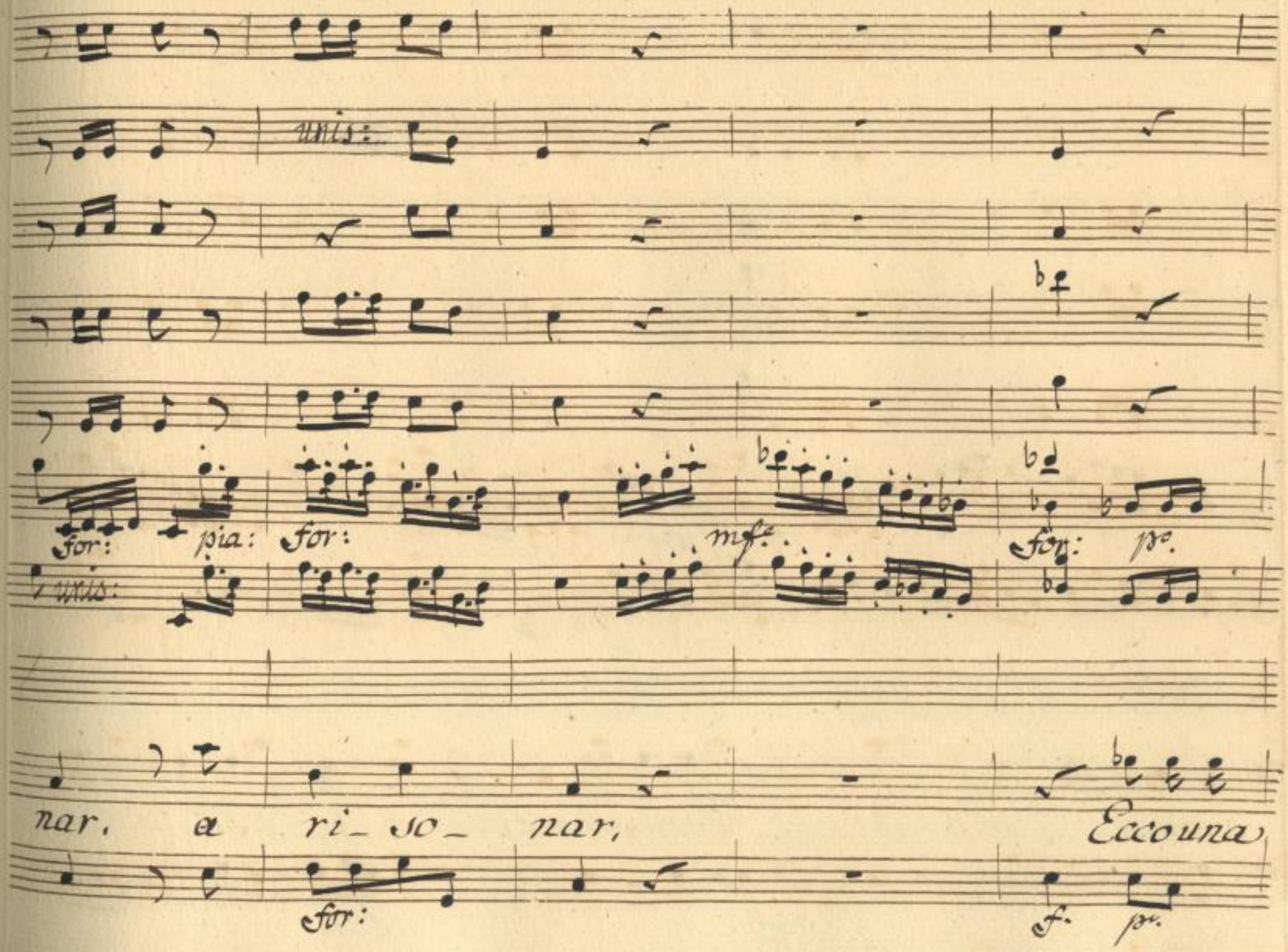
unis:
for:
pia:
for:
mf.
for:
p.
unis:
nar, a ri_so_nar,
Ecco una
for:
f.
p.

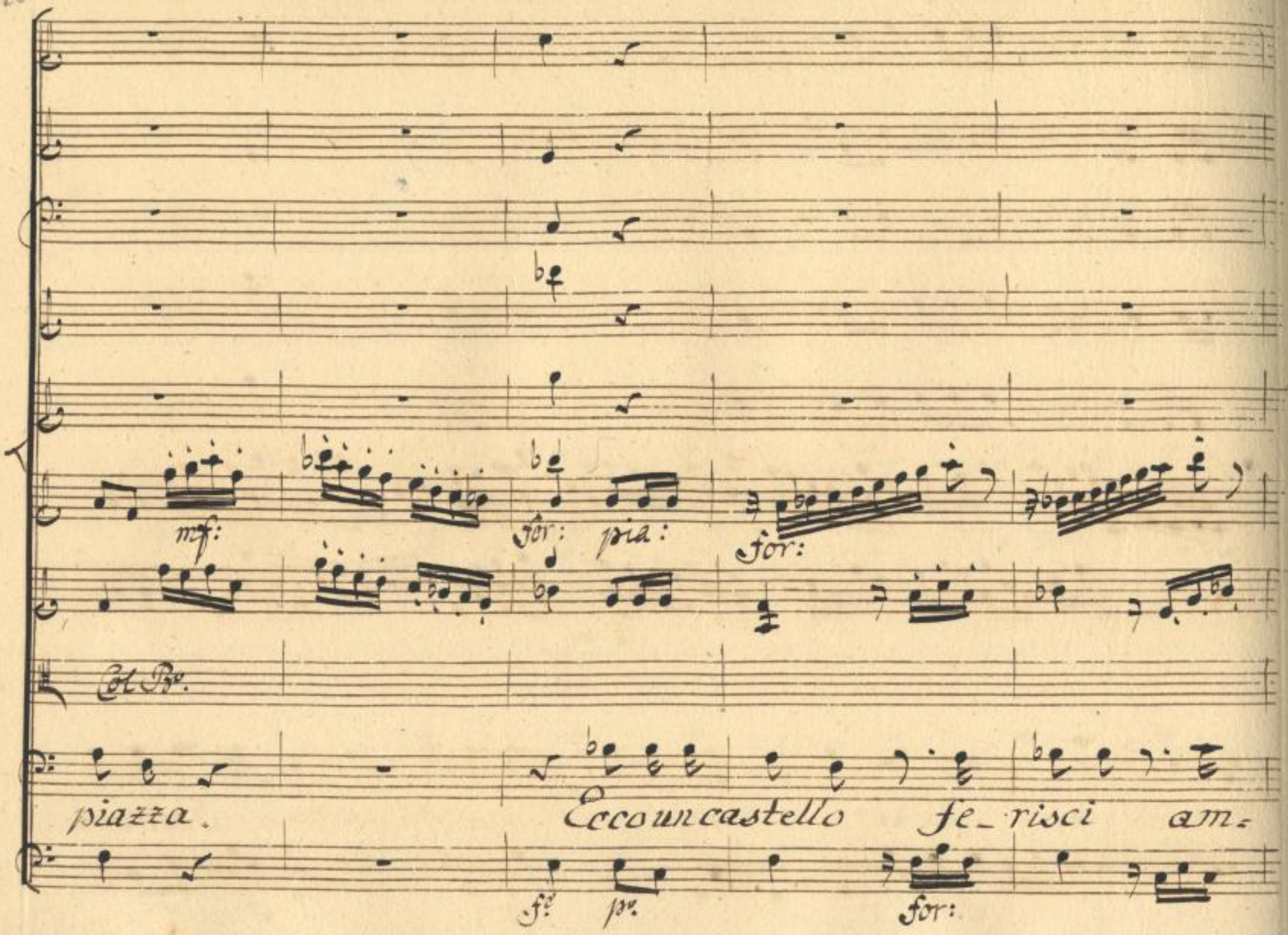

SLUB
Wir führen Wissen.
http://digital.slub-dresden.de/id403041457/124
gefördert von der
Deutschen Forschungsgemeinschaft
DFG

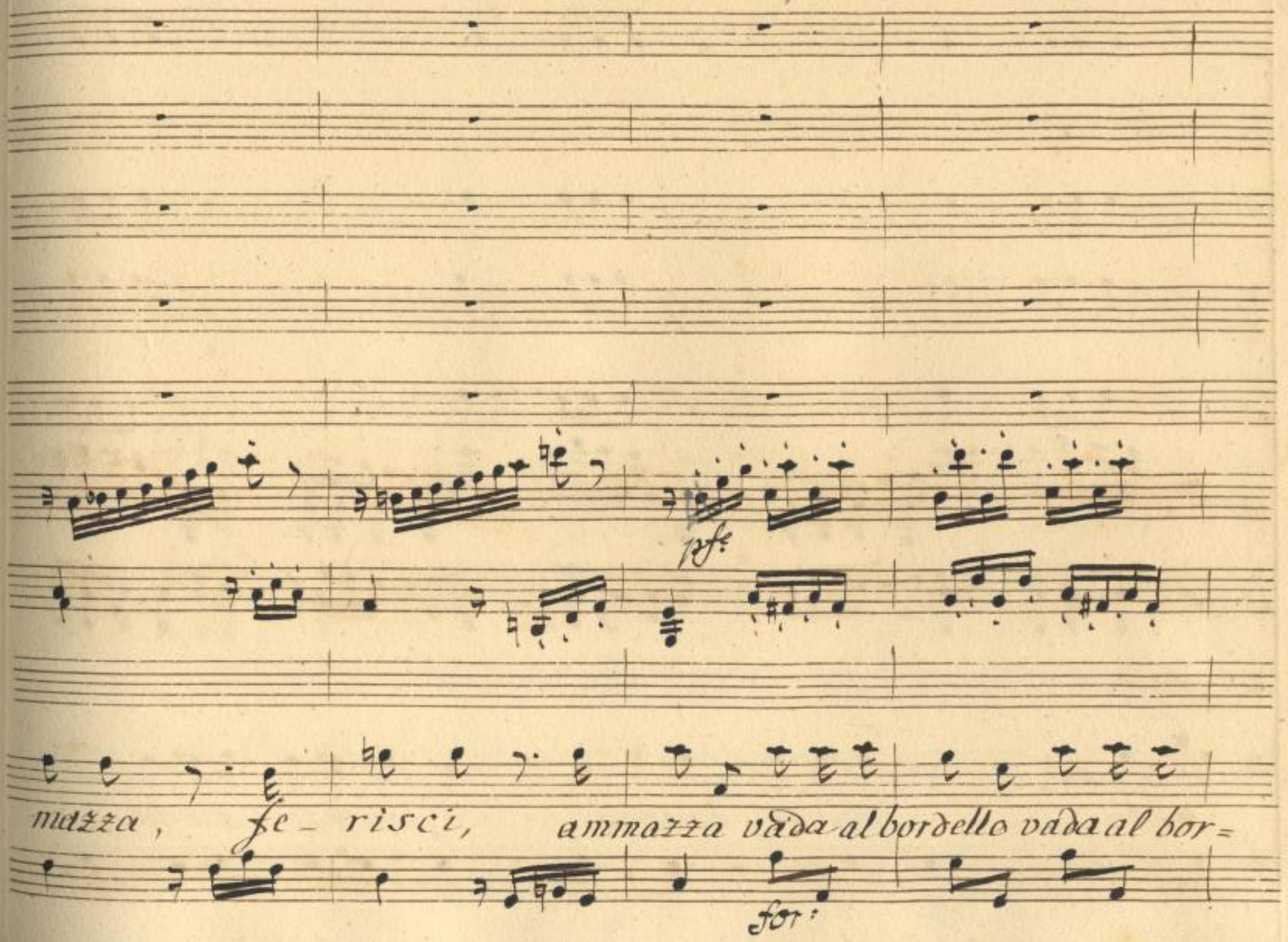

SLUB Wir führen Wissen. http://digital.slub-dresden.de/id403041457/125 gefördert von der Deutschen Forschungsgemeinschaft DFG

unis:

for:

col B.

dello. timpete tompe, tompete timpe,

fe. sf:

SLUB
Wir führen Wissen.
http://digital.slub-dresden.de/id403041457/126
gefördert von der
Deutschen Forschungsgemeinschaft
DFG

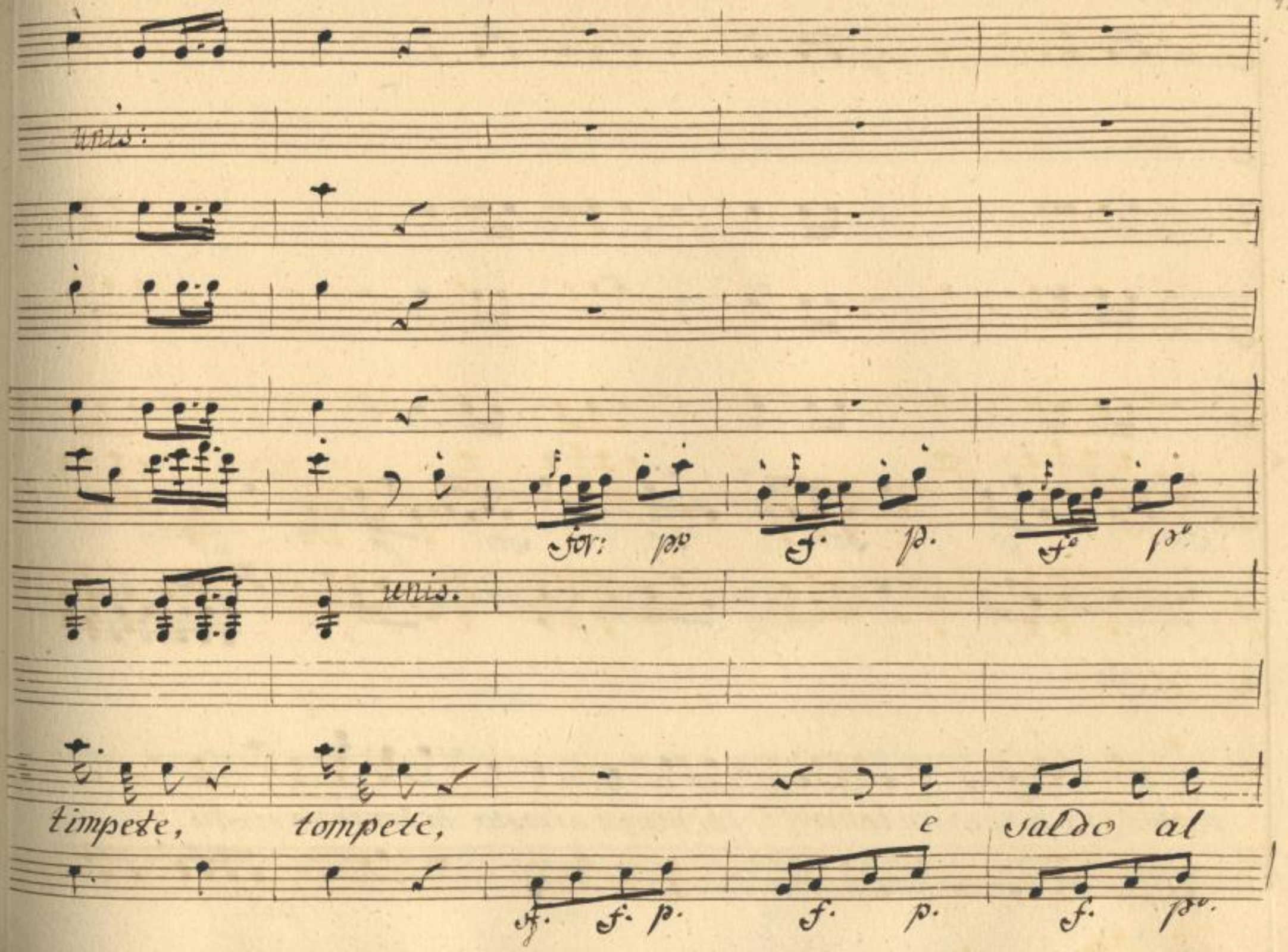

SLUB
Wir führen Wissen.
http://digital.slub-dresden.de/id403041457/127
gefördert von der
Deutschen Forschungsgemeinschaft
DFG

unis:

for: p° for: p° for: p° p°

unis: unis. unis:

Col B°

posto la piazza in cenere la torre arrosto la torre arrosto.

for: pia:

SLUB Wir führen Wissen. http://digital.slub-dresden.de/id403041457/128 gefördert von der Deutschen Forschungsgemeinschaft DFG

p. for: pia:

oh che de_lizia, oh che de_lizia è il guerreg:

for: p:

SLUB Wir führen Wissen. http://digital.slub-dresden.de/id403041457/129 gefördert von der Deutschen Forschungsgemeinschaft DFG

p. for: p. for: p.

Col Bv.

giar timpete, tompe, tompete, timpe, tompete timpe timpete timpe,

f. p. fe p. fe p.

SLUB Wir führen Wissen. http://digital.slub-dresden.de/id403041457/130 gefördert von der Deutschen Forschungsgemeinschaft DFG

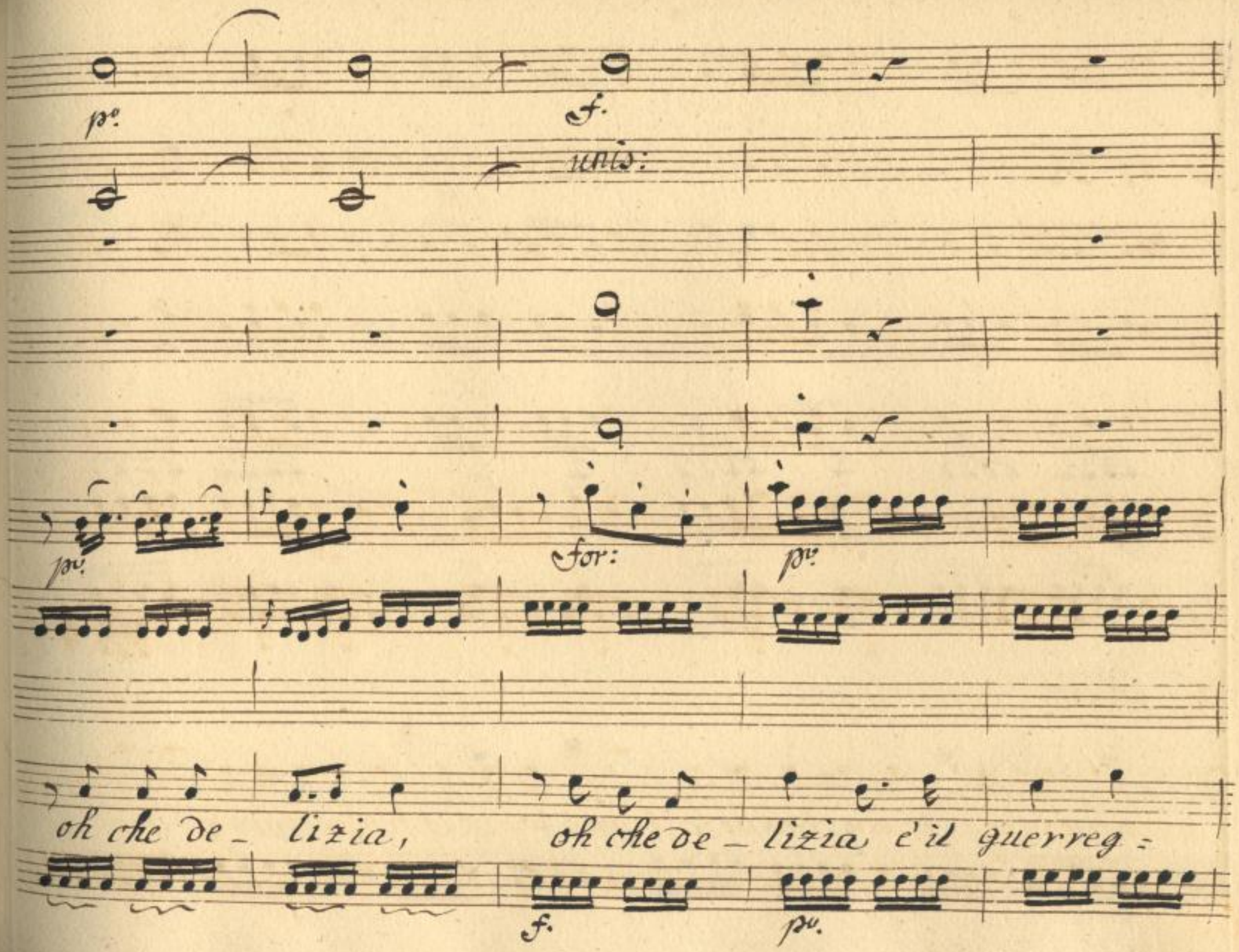

SLUB
Wir führen Wissen.
http://digital.slub-dresden.de/id403041457/131
gefördert von der
Deutschen Forschungsgemeinschaft
DFG

unis.

unis.

for:

Col Bo

giar e'il guerreg = giar, e'il guerreg =

for:

SLUB Wir führen Wissen. http://digital.slub-dresden.de/id403041457/132 gefördert von der Deutschen Forschungsgemeinschaft DFG

unis.

unis:

unis: unis: unis. unis: unis:

giar.

SLUB Wir führen Wissen. http://digital.slub-dresden.de/id403041457/133 gefördert von der Deutschen Forschungsgemeinschaft DFG

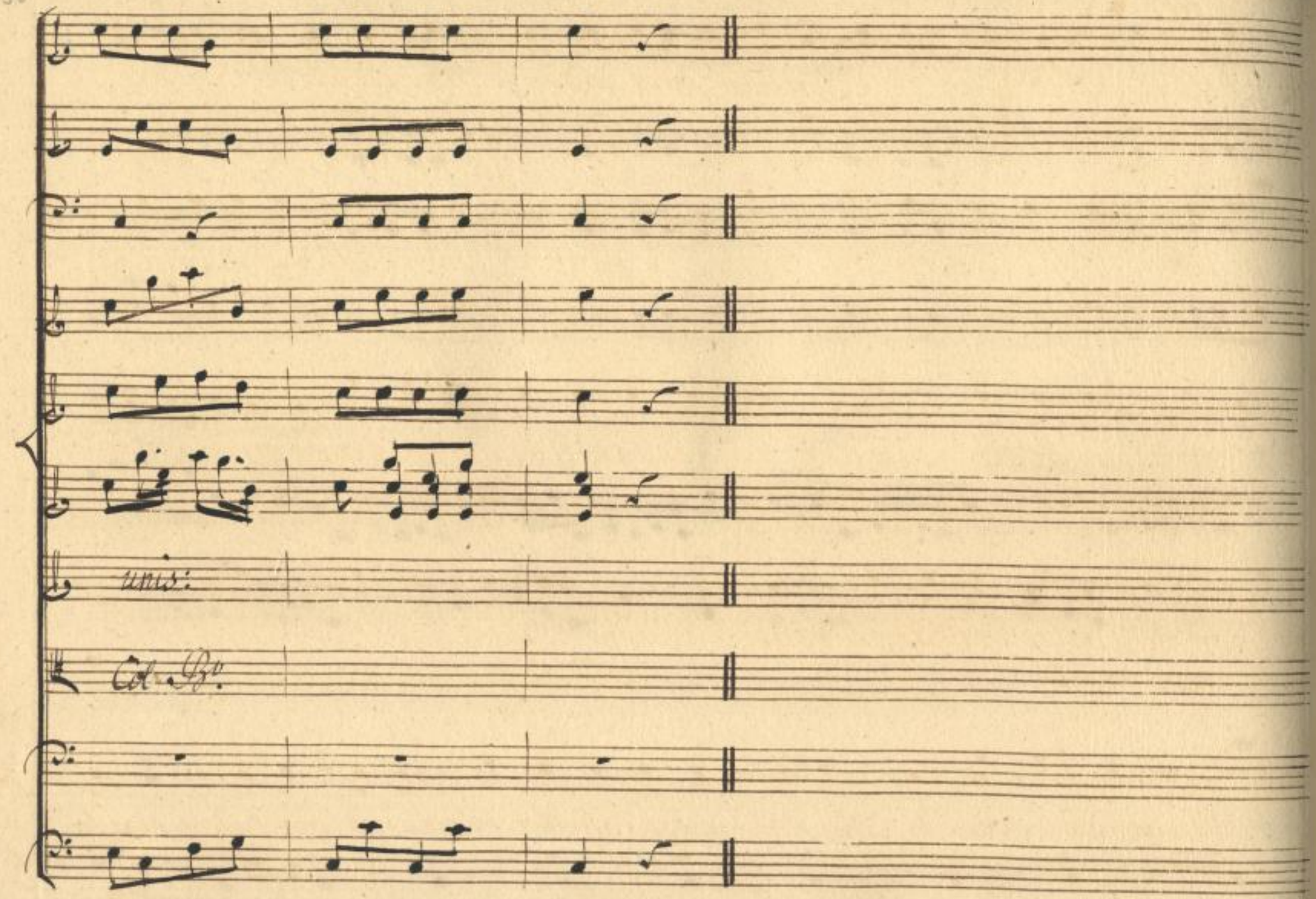

SLUB
Wir führen Wissen.
http://digital.slub-dresden.de/id403041457/134
gefördert von der
Deutschen Forschungsgemeinschaft
DFG

Scena V.ª

Il Duca solo.

Qual uom: quai modi: aki come di riso

degni, e di pietà tu rendi i poveri mortali, vano desio d'o-

nor, misero! anch'io così fra l'armi un tempo credea mio o-

nor, mia sorte cercar perigli, ed affrontar la morte,

lagrime_vole in_ganno, questo affetto tiranno, che tale è pur la

SLUB Wir führen Wissen. http://digital.slub-dresden.de/id403041457/135 gefördert von der Deutschen Forschungsgemeinschaft DFG

gloria al par d'ogn'altro deh perche non si' doma: ah solo in

questo mondo Lu_nare ignoti sono gli'affetti suoi,

sono i suoi moti.

Segue Aria del Duca Astolfo.

SLUB Wir führen Wissen. http://digital.slub-dresden.de/id403041457/136 gefördert von der Deutschen Forschungsgemeinschaft DFG

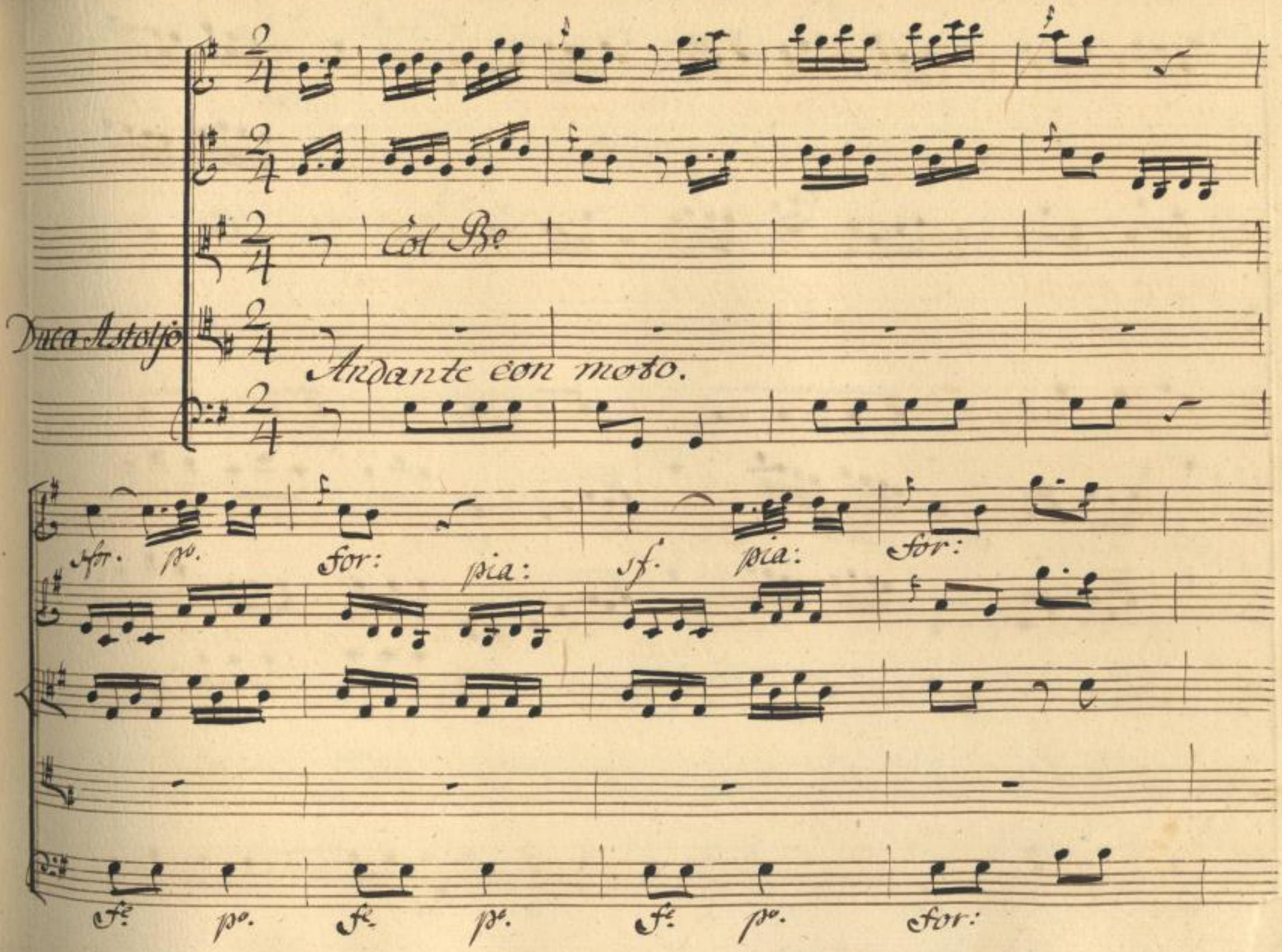

SLUB
Wir führen Wissen.
http://digital.slub-dresden.de/id403041457/137
gefördert von der
Deutschen Forschungsgemeinschaft
DFG

pia:

Col Bo

for: pia:

for: pia: for: pia: fe pia: for:

Col Bo Col Bo

for: po. for: po. for:

sf. pia: for: sf. pp

unis:

sf. pp. for: sf. pp.

for: pia: fz pp fz pp

unis:

fz pp fz. pp fz pp

fe. pa. for: pia:

unis.

Col Bo.

Non vi piacque ingiusti

fe. pa. for. pa.

for: pia:

Col Bo.

Dei. ingiusti Dei! ch'io na=

for: pia:

SLUB Wir führen Wissen. http://digital.slub-dresden.de/id403041457/140 gefördert von der Deutschen Forschungsgemeinschaft DFG

Col Bo

scessi, nel_ la luna ch'io nas_ _ _ ces_ si

unis:

Col Bo

nel_ _ la Luna mai avuto non a_ vrei dell'onor premura al=

poco for:

unis:

Col Bo

cuna ne per l'armi tanto ardir ne per l'armi tanto ar=

for: pia: for: pia:

Col Bo

dor, ingiusti Dei, non vi

for: pia: for: pia:

SLUB Wir führen Wissen. http://digital.slub-dresden.de/id403041457/142 gefördert von der Deutschen Forschungsgemeinschaft DFG

Col Sto.

piacque ch'io nascer si nella Luna ch'io nascessi nella Luna,

for: pia: sf. f. pe. sf. for:

mai a_vuto non a_vrei dell'onor premura alcuna

fe pe. fe pe. for:

SLUB Wir führen Wissen. http://digital.slub-dresden.de/id403041457/143 gefördert von der Deutschen Forschungsgemeinschaft DFG

pia:

Col Bo

ne per l'armi ne per l'armi tanto ar- dor.

po.

ff. pia:

ff. po.

Col Bo

ne per l'armi ne per l'armi tanto ardor, mai a =

f. po.

f.

SLUB Wir führen Wissen. http://digital.slub-dresden.de/id403041457/144 gefördert von der Deutschen Forschungsgemeinschaft DFG

fe. pia: fe. pv. fe. pv. staccato.

Col Bo.

vuto non a= vrei dell' o= nor premura al= cuna ne per

for: pia:

Col Bo.

l'armi tanto ardor, tanto ardor, ne per l'armi tanto ar=

for:

for:

Col B°

dor tanto ardor, tanto ardor.

for:

pia: for: staccato. pia: for: pia:

unis: unis:

Col B°

Ingiusti Dei ingiusti Dei non vi

pia: for: pia: for: pia:

SLUB Wir führen Wissen. http://digital.slub-dresden.de/id403041457/146 gefördert von der Deutschen Forschungsgemeinschaft DFG

pfe

Col Bo

piacque non vi pia = = = = = = = =

pfe

pia

for: pia

Col Bo

= eque non vi piacque ingiusti Dei, ingiusti Dei ch'io nas.

pia: for: pia:

SLUB Wir führen Wissen. http://digital.slub-dresden.de/id403041457/147 gefördert von der Deutschen Forschungsgemeinschaft DFG

f. pr.

unis:

Col Bo.

cessi nella luna, mai avuto non a-

for: pia:

staccato.

Col Bo.

vrei dell' o-nor-premura alcuna, ne per l'armi tanto ardor, ne per

pf.

for: pia:

Col Bo

l'armi tanto ardor, tanto ardor, tanto ardor.

for: pia:

f. p. f. p. f. p.

Col Bo

ingiusti Dei, nella Luna non vi piacque ch'io nas-

for: pia: for: p.

SLUB Wir führen Wissen. http://digital.slub-dresden.de/id403041457/149 gefördert von der Deutschen Forschungsgemeinschaft DFG

for: pia: sf: for: pia:

sceſsi mai avuto non a_ vrei, dell' onor premura al=

fz p fz p

for: pia: for:

unis:

Col B:

cuna ne per l'armi tanto ardor ne per l'armi tanto ar=

for: pia: for:

SLUB Wir führen Wissen. http://digital.slub-dresden.de/id403041457/150 gefördert von der Deutschen Forschungsgemeinschaft DFG

pia: for: pia: for: pia: for: pia:

Col Re

Dor mai a - vuto non avrei dell'onor premura alcuna,

pia: for: pia: for: pia: for: pia: for: pia:

sf. pia: for:

uis:

Col Re

ne per l'armi tanto ardor, tanto ardor, tanto ardor, tanto ar-

for: for:

SLUB Wir führen Wissen. http://digital.slub-dresden.de/id403041457/151 gefördert von der Deutschen Forschungsgemeinschaft DFG

Presto.

p.o sciolte.

poco f.e

Col B.o

Presto.

dor. Ma chi nasce all'altro mondo per la gloria è furi = bondo

pia:

poco for.

for:

p.o

Col B.o

per la gloria e furibondo, che da stolti a morir

for:

p.o

sf. pia: sf. p. sciolte.

Col Bt.

vanno, a morir vanno e fan tutto per l'onor, che da

sf. p. sf. p.

Col Bo

stolti a morir vanno e fan tutto per l'onor, e fan

SLUB Wir führen Wissen. http://digital.slub-dresden.de/id403041457/153 gefördert von der Deutschen Forschungsgemeinschaft DFG

for: pia:

unis:

Col Bo.

tutto, tutto tutto e fan tutto per l'onor, che da

for: pia:

Col Bo.

stolti a morir vanno e fan tutto per l'onor, e fan

for: pia: for: pia:

uns.

Col B°

tutto tutto tutto e San tutto per l'onor. tutto tutto per l'o-

for: pia: for: pia:

for:

Col B°

nor. tutto tutto per l'onor.

for:

SLUB Wir führen Wissen. http://digital.slub-dresden.de/id403041457/155 gefördert von der Deutschen Forschungsgemeinschaft DFG

Col Bc.

unis:

Col Bc.

SLUB
Wir führen Wissen.
http://digital.slub-dresden.de/id403041457/156
gefördert von der
Deutschen Forschungsgemeinschaft
DFG

Scena VI.ª

Astolfina, Frasia, e Lesbina.

Fras. Oh quel, ch'io sento mai! Les. Sono u=

Fras. anze, che a me piacciono assai. Dunque sono le Donne quelle, che qui co=

mandano le feste: le Donne han l'impero, il governo, il po=

Astol: ter, hanno ogni cosa, ei Maschi non si contano per niente? Il lu=

natico Regno è tutto Regno nostro, e indipen= dente.

Les:

oh quanto al comandare, anche nel nostro mondo i privi leggio, poco

Astol:

più, poco men, l'abbiam ciascuna. Sarà questo un influsso della

Fras:

Luna. il meglio è quel non morir mai, ma come, se qui

Ast:

mai non si muore, col tempo non s'invecchia! Ogni cent'anni vien prodigioso un

sonno, che alle membra il vigore, al volto la beltà sempre rinnova; e

desto, altri mariti, altre mogli, se vuole ognun qui trova.

Fras.

Sol tanto ogni cent'anni questa rinovazion! o come mai durar cent'anni in=

Les:

teri un marito, e una moglie in compagnia, almen bisogne=

6♯

Astol:

ria, che acca d'esse un tal giuoco cinque, ò sei volte l'anno. Sempre

schiave è il consorte, in ogni tempo se annojata è la moglie. il vincolo di=

Les:

Fras:

scioglie ei il manda in pace. E cosi si và ben. Cosi mi

piace.

Segue il Duetto tra
Frasia e Lesbina.

SLUB Wir führen Wissen. http://digital.slub-dresden.de/id403041457/160 gefördert von der Deutschen Forschungsgemeinschaft DFG

Violini.

Trasia.

Lesbina.

Andante con moto.

Basso.

pia: f. ff. pp. f. ff:

unis.

pia: for: pia: for: pia:

for: pia:

unis:

Bella

for: pia:

for: po.

unis:

cosa è il poter dire, sono Donna, e son Padrona, non hò filo di per

for: pia:

SLUB Wir führen Wissen. http://digital.slub-dresden.de/id403041457/162 gefördert von der Deutschen Forschungsgemeinschaft DFG

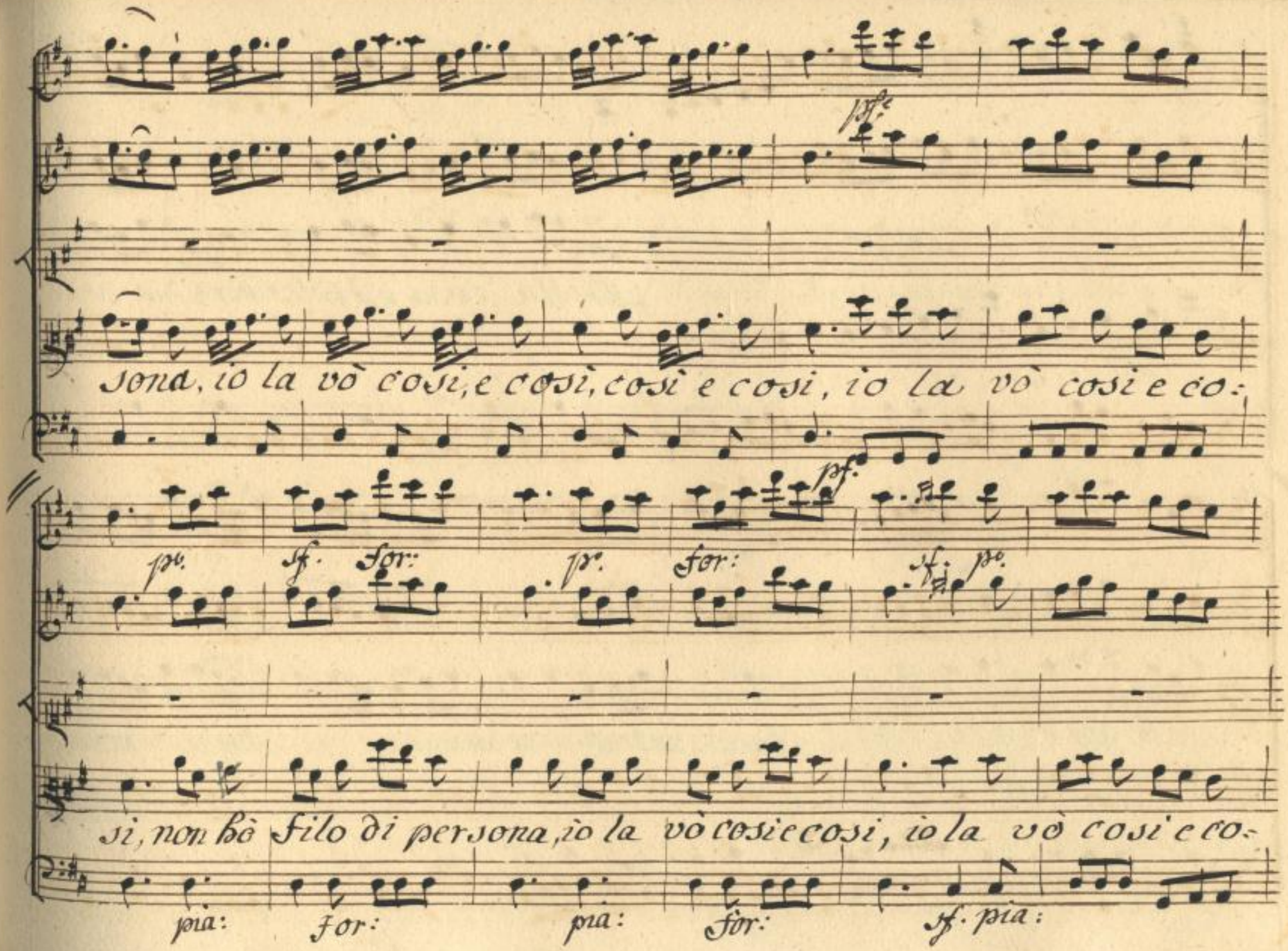
pf.
sona, io la vò cosi, e così, così e cosi, io la vò cosi e co:
pf.
pp. sf. for: pp. for: sf. pp.
si, non hò filo di persona, io la vò cosi e cosi, io la vò cosi e co:
pia: for: pia: for: sf. pia:

fe. pe fe

pe

Bella cosa è il poter dire: io cent

si cosi è cosi cosi è cosi.

f. p. fe

pe

for: pe

anni hò già di vita. faccio un tratto una dormita, e ri_torno al primo

for: pia:

SLUB Wir führen Wissen. http://digital.slub-dresden.de/id403041457/164 gefördert von der Deutschen Forschungsgemeinschaft DFG

poc f.e p.o pf. p.o

di, al primo di, e ri_torno al primo di, faccio un tratto una dormita, e ri=

poco for: pia: poco f. pia:

poc f. sf. p.o f. p.o f.e p.o

torno al primo di, e ritorno al primo di, al primo di, al primo di.

e ve=

poc f. sf. pia: for: pia: for: pia:

SLUB Wir führen Wissen. http://digital.slub-dresden.de/id403041457/165 gefördert von der Deutschen Forschungsgemeinschaft DFG

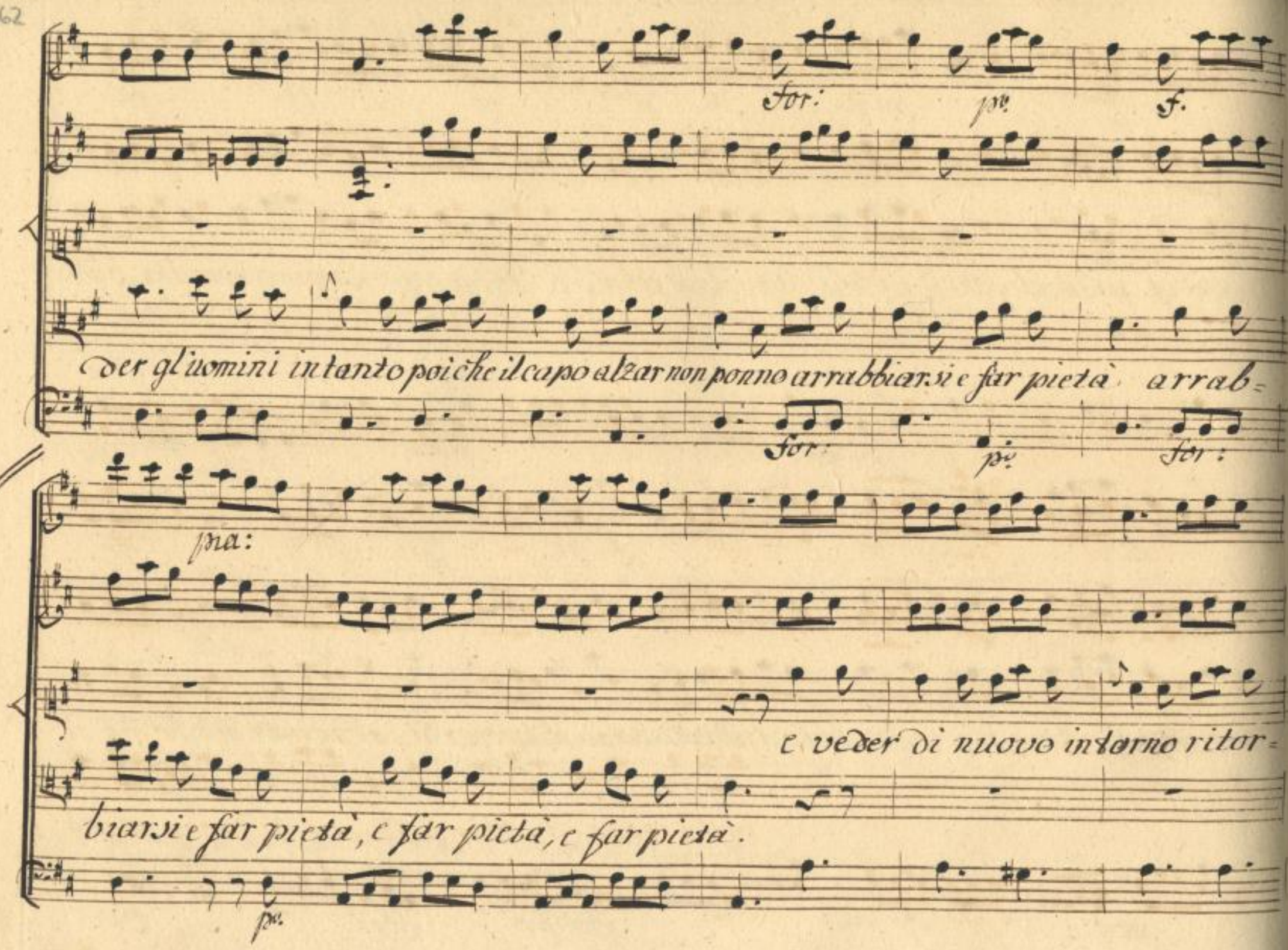
for:
pa:
f.
der gl'uomini in tanto poiche il capo alzar non ponno arrabbiarsi e far pietà arrab=
for:
pa:
for:
pia:
e veder di nuovo intorno ritor=
biarsi e far pietà, e far pietà, e far pietà.
pa.

nar finito il sonno i verd'anni e la beltà, i verd'anni e la beltà, e la bel=

for: p^fe p^o. p^fe p^o. p^fe p^o. p^fe

tà, e la beltà, bella cosa è il poter dire io cent anni ho già di

bella cosa è il poter dire sono Donna e son La=

for: p^o.

SLUB Wir führen Wissen. http://digital.slub-dresden.de/id403041457/167 gefördert von der Deutschen Forschungsgemeinschaft DFG

vita

faccio un tratto una dormita

drona, e veder gl'uomini intanto,

poiche il capo alzar non

for: p°

e ritorno al primo di,

e veder di nuovo intorno ritor=

ponno,

arrabbiar = = = = = = =

f. pia: for: f. p.

nar finito il sonno ritornar finito il sono i verd' anni e la beltà, i verd'

si e far pietà poi che il capo alzar non ponno arrabbiarsi e far pietà, arrab=

f. f. p.

for: pia:

anni e la beltà e la beltà, e la bel= tà. Non

biarsi e far pietà, e far pietà, e far pie= tà. Non vè di questa più buona u=

for: Allegro presto. p.

SLUB Wir führen Wissen. http://digital.slub-dresden.de/id403041457/169 gefördert von der Deutschen Forschungsgemeinschaft DFG

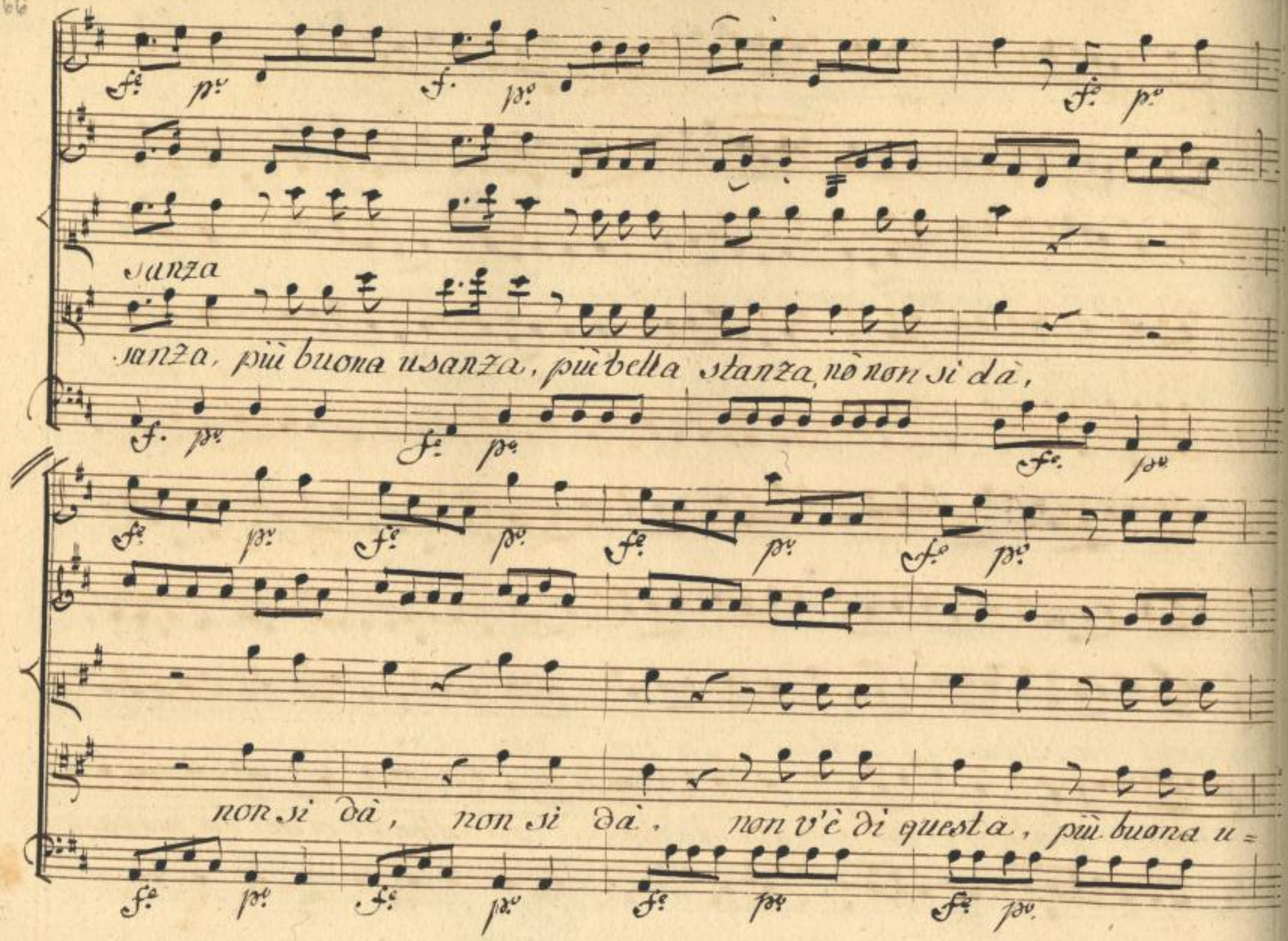
sanza
sanza, più buona usanza, più bella stanza, nò non si dà,
non si dà, non si dà. non v'è di questa, più buona u=

pf. p. for: p. for: pia:

fe. pia: for: pia: for: pia:

fe p. for: p:

fc pia: fe p.

sanza, più bella stanza nè non si dà, più buona usanza, più bella

stanza più bella stanza nè non si dà, più bella stanza, più buona u=

SLUB Wir führen Wissen. http://digital.slub-dresden.de/id403041457/171 gefördert von der Deutschen Forschungsgemeinschaft DFG

for: pia: for:

ſanza più buona uſanza no non ſi da, nò non ſi · dà, nò, non ſi

ſanza,

for. pia: for:

Dà.

Dà.

SLUB Wir führen Wissen. http://digital.slub-dresden.de/id403041457/172 gefördert von der Deutschen Forschungsgemeinschaft DFG

Astol:

L'Impero mio niuno mai non turbò: ma fermi, e il=

lesi a sostenerne i dritti, altr'armi all'uopo non v'hanno qui, che il

cuor, la lingua, il volto, l'accortezza il consiglio, e quel che a noi dal

ciglio quasi del ciel traluce ignoto raggio, che piace, im=

pone, e ovunque esige omaggio. Segue l'Aria.

SLUB Wir führen Wissen. http://digital.slub-dresden.de/id403041457/173 gefördert von der Deutschen Forschungsgemeinschaft DFG

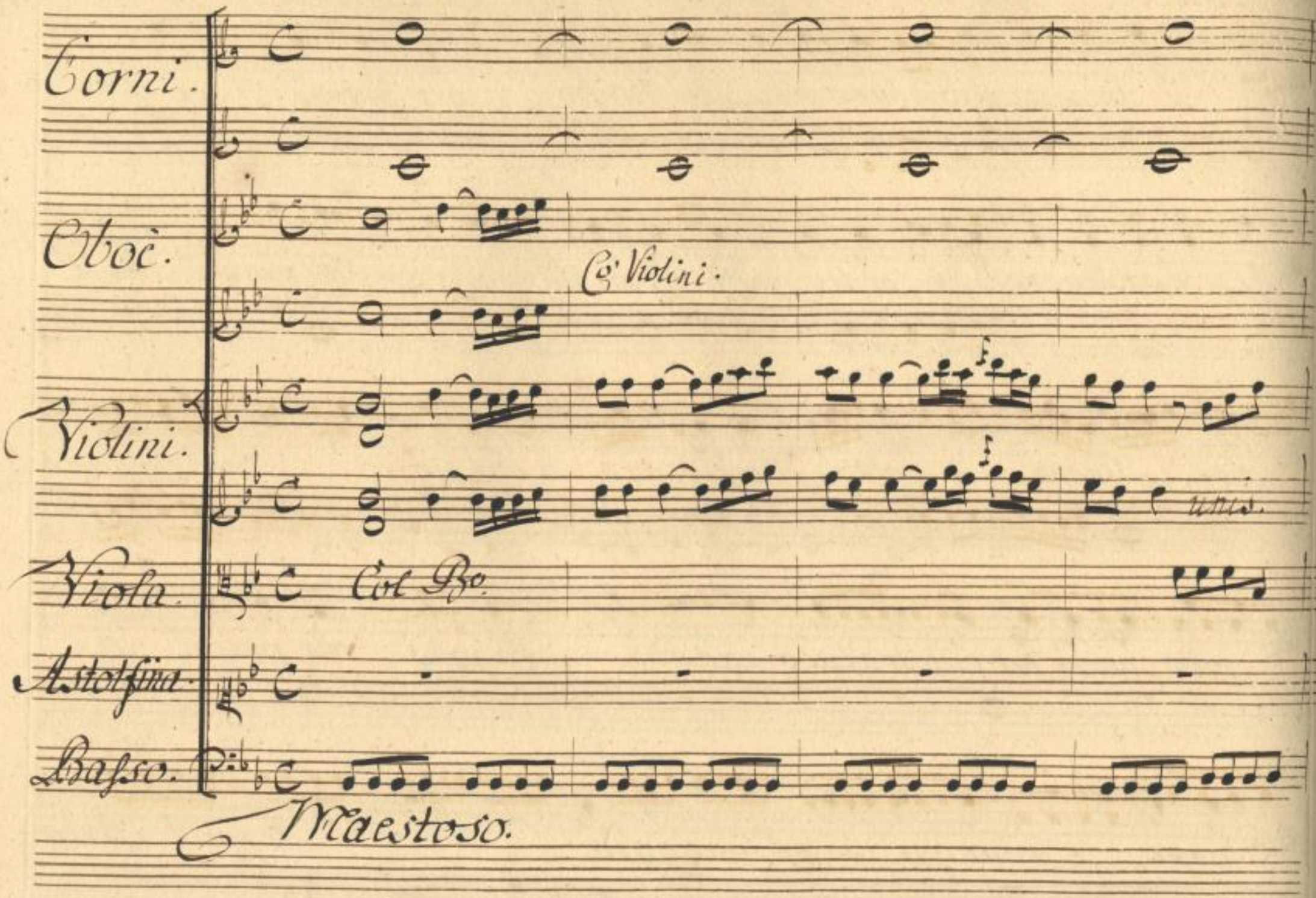

SLUB
Wir führen Wissen.
http://digital.slub-dresden.de/id403041457/174
gefördert von der
Deutschen Forschungsgemeinschaft
DFG

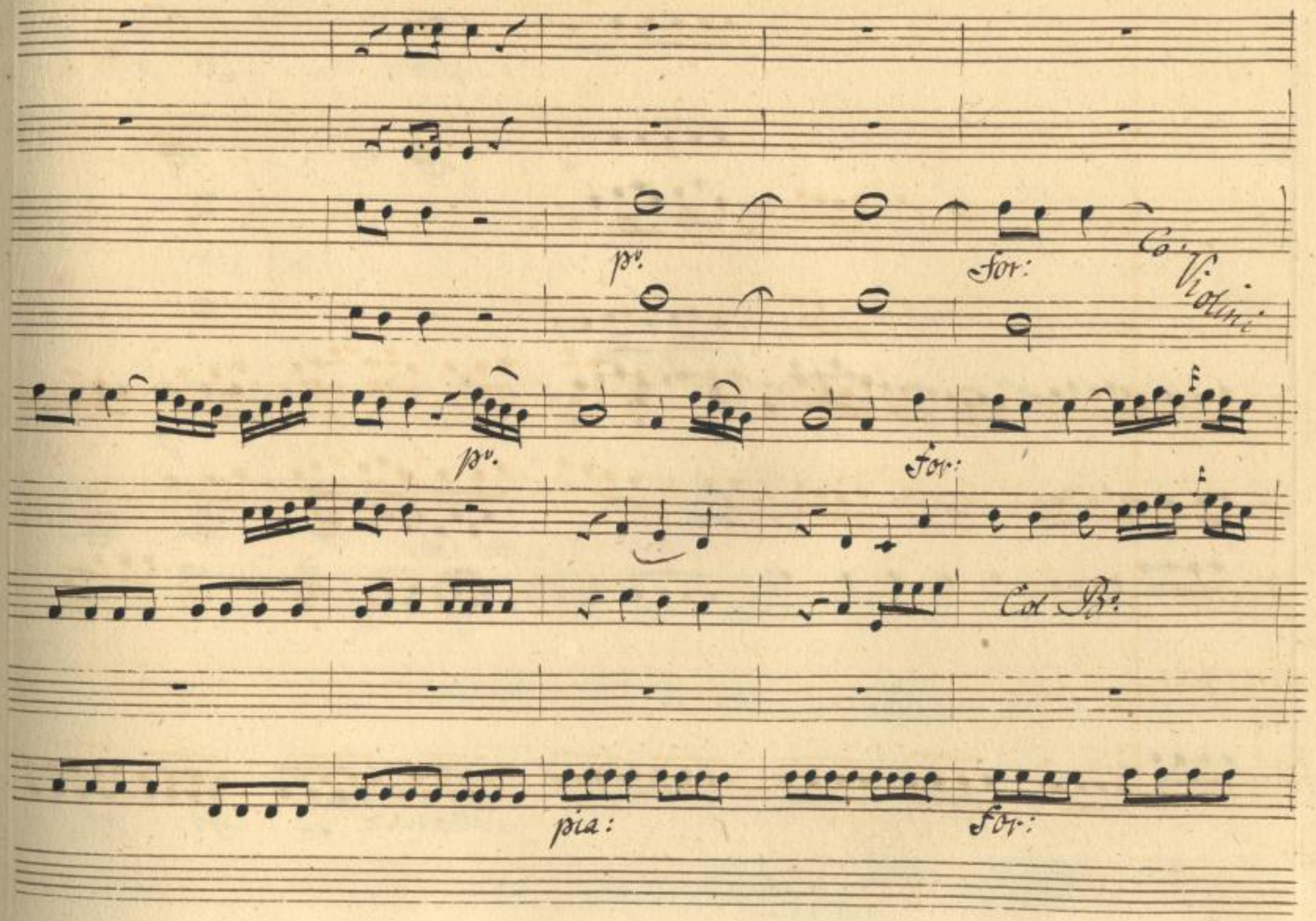

SLUB
Wir führen Wissen.
http://digital.slub-dresden.de/id403041457/175
gefördert von der
Deutschen Forschungsgemeinschaft
DFG

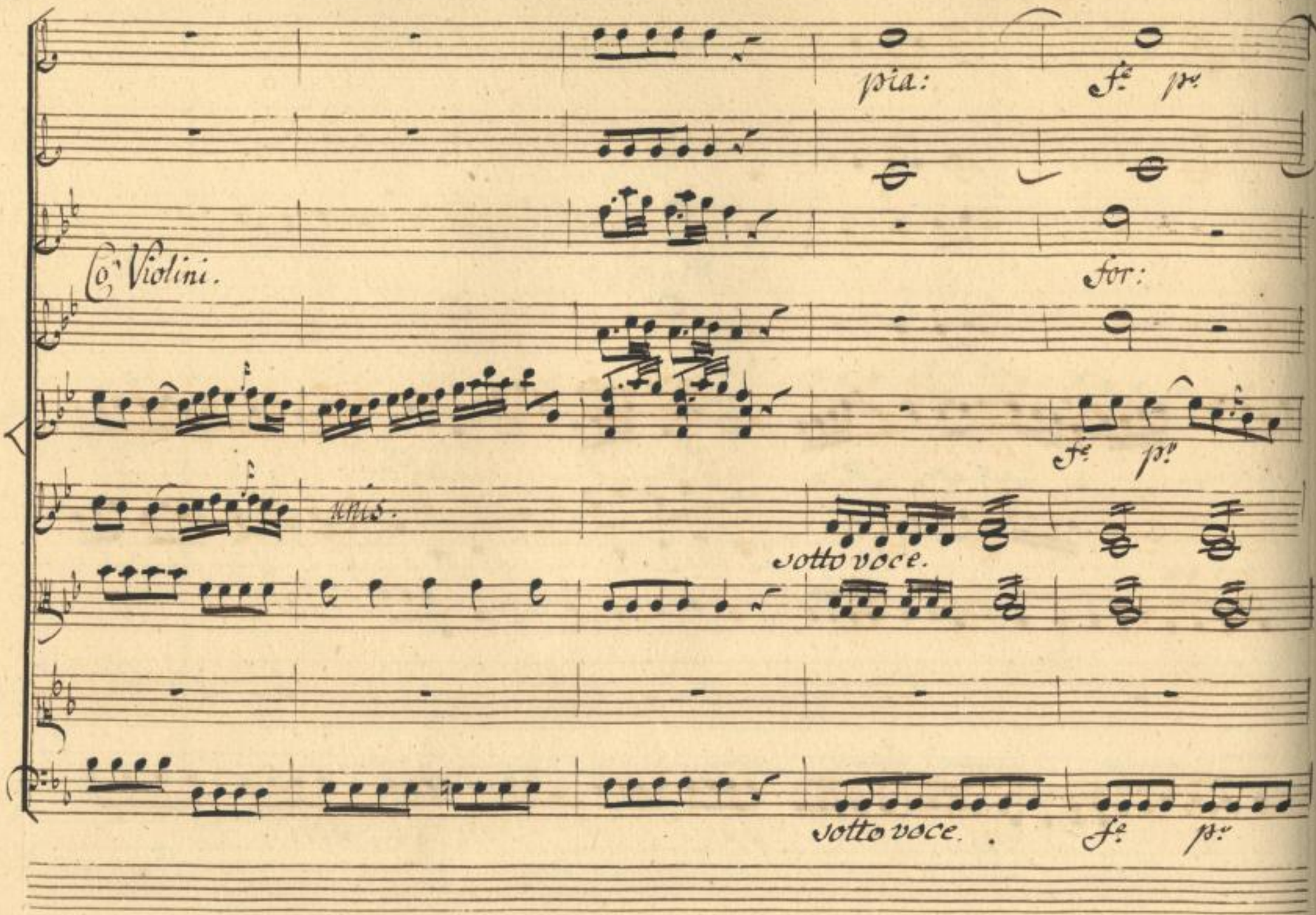

SLUB
Wir führen Wissen.
http://digital.slub-dresden.de/id403041457/176
gefördert von der
Deutschen Forschungsgemeinschaft
DFG

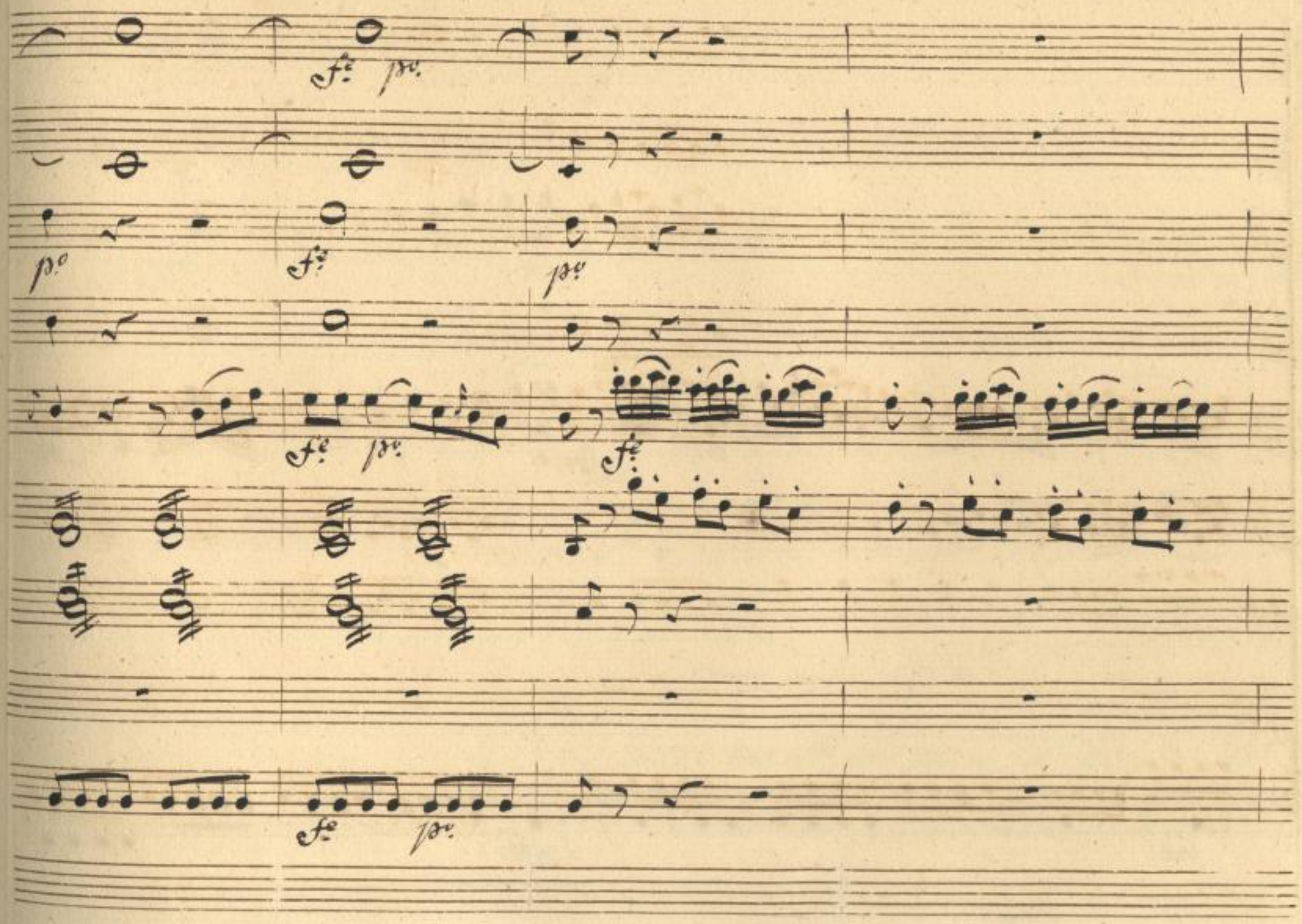

SLUB
Wir führen Wissen.
http://digital.slub-dresden.de/id403041457/177
gefördert von der
Deutschen Forschungsgemeinschaft
DFG

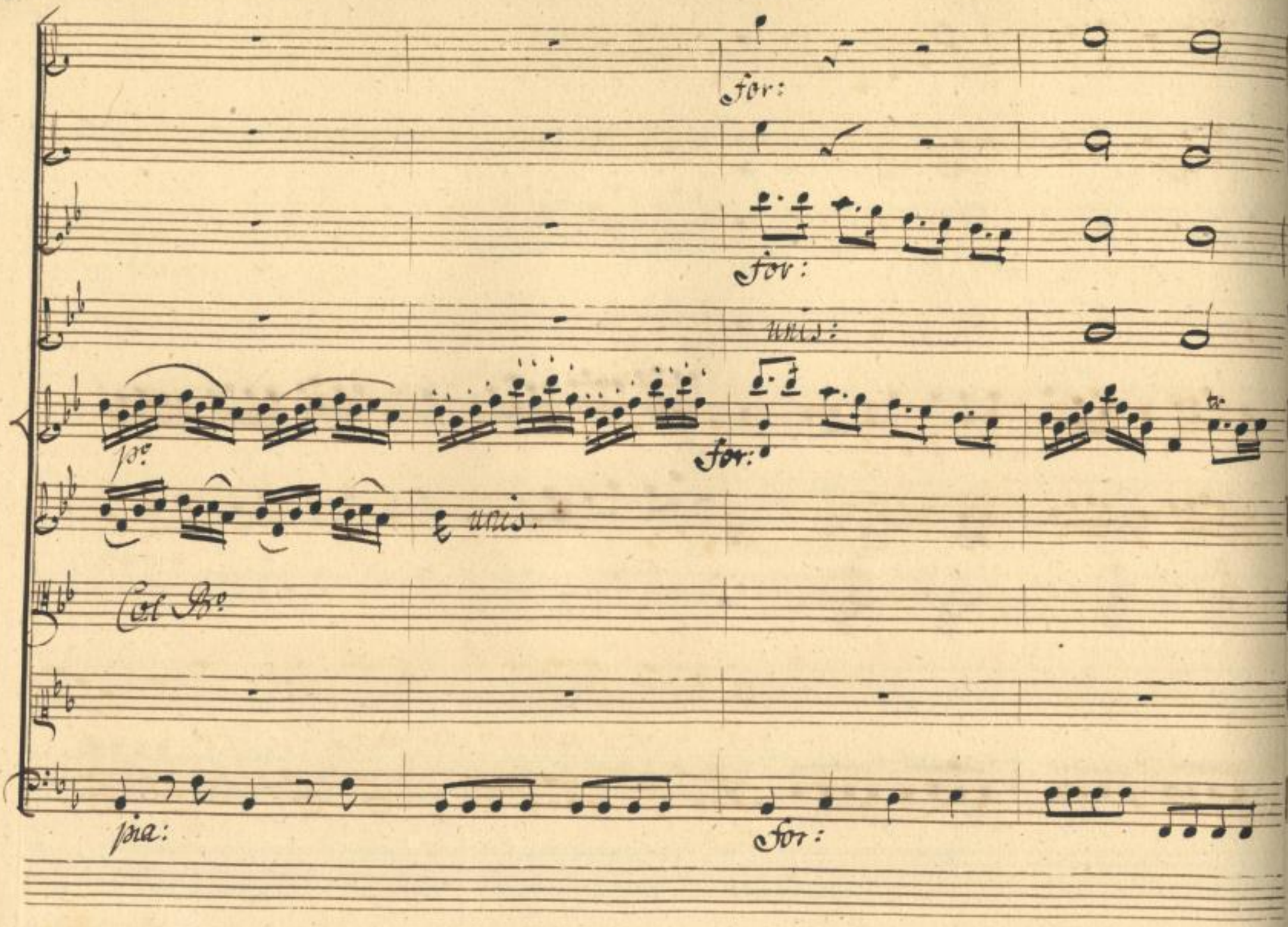
for:
for:
unis:
pa:
for:
unis.
Col Bo
pia:
for:

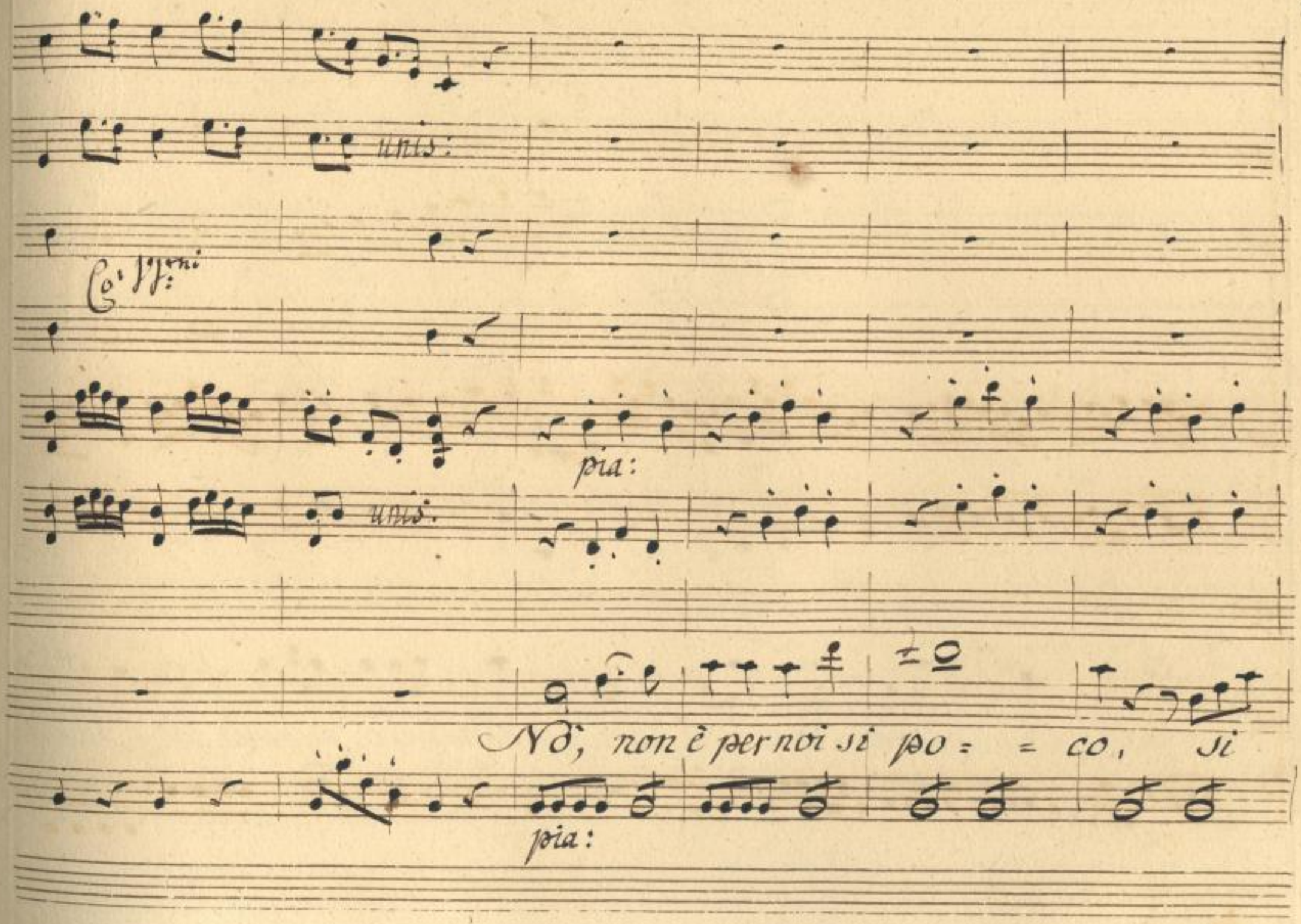
unis:
Co' Vv:ni
pia:
unis:
No, non è per noi si po = = co, si
pia:

pia:

Col Bc

po = co, nè men forte è il no_stro Impero, nè men for = te è il

For:

Unis:

Co' Violini

For:

pia:

Unis:

Col B:

no = stro Impero:

use siam del cor_ più fiero conquest'

For:

pia:

SLUB Wir führen Wissen. http://digital.slub-dresden.de/id403041457/181 gefördert von der Deutschen Forschungsgemeinschaft DFG

Col B°

ar = = = = = = mi a trionfar, con quest'armi a tri_ onfar _

SLUB
Wir führen Wissen.
http://digital.slub-dresden.de/id403041457/182
gefördert von der
Deutschen Forschungsgemeinschaft
DFG

SLUB
Wir führen Wissen.
http://digital.slub-dresden.de/id403041457/183
gefördert von der
Deutschen Forschungsgemeinschaft
DFG

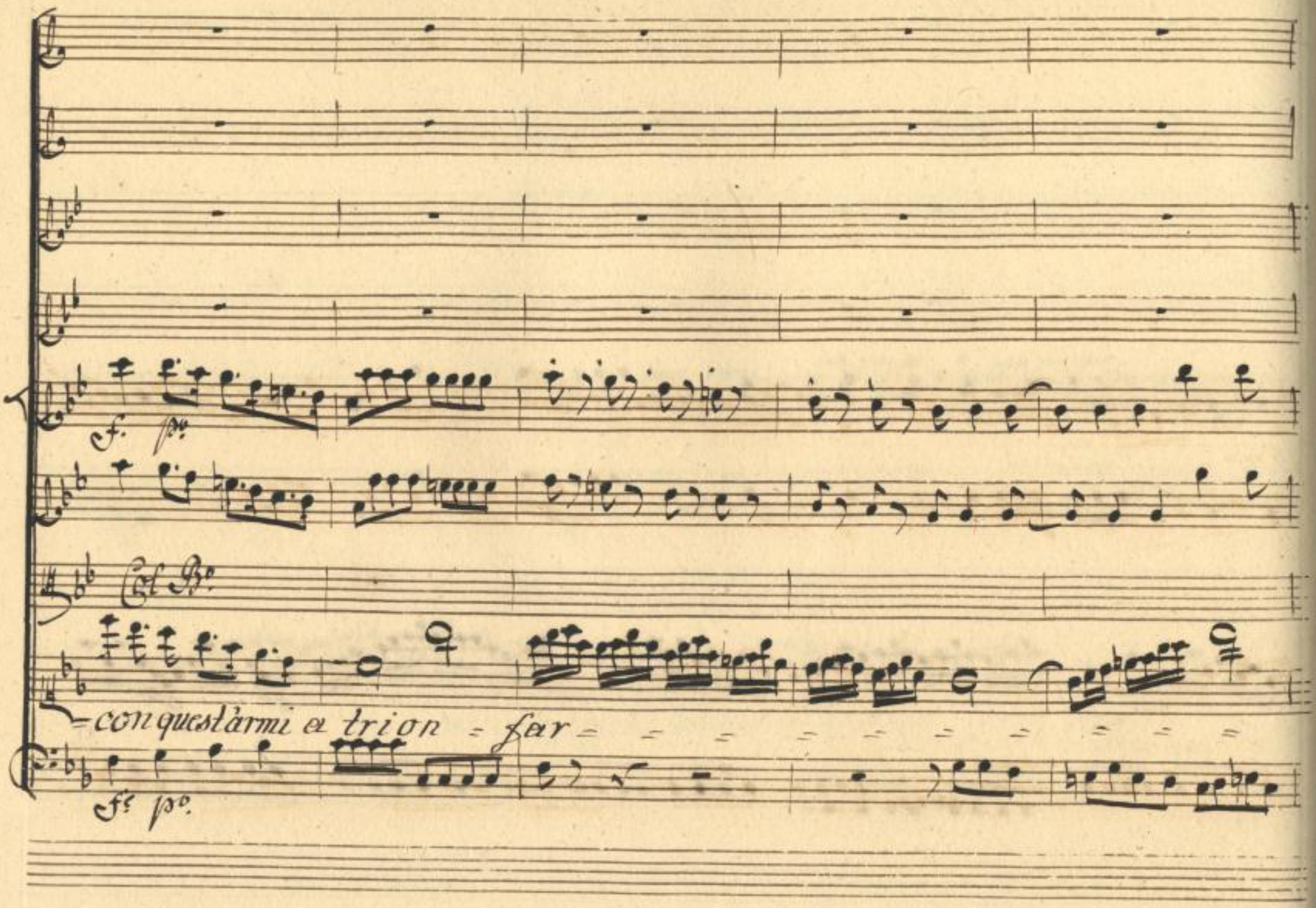
f. po.
Col Bo.
con quest'armi a trion far
fe po.

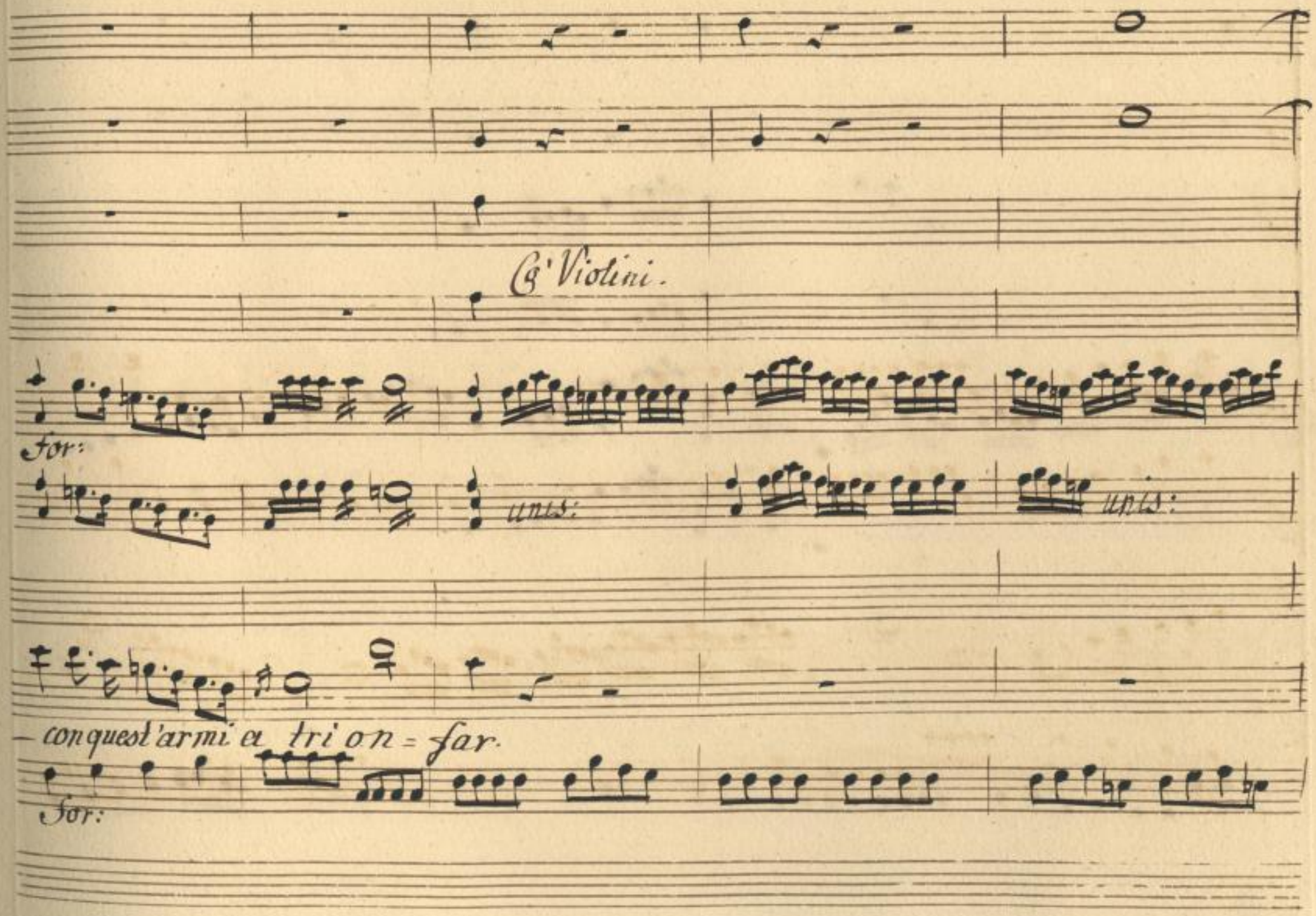

SLUB
Wir führen Wissen.
http://digital.slub-dresden.de/id403041457/185
gefördert von der
Deutschen Forschungsgemeinschaft
DFG

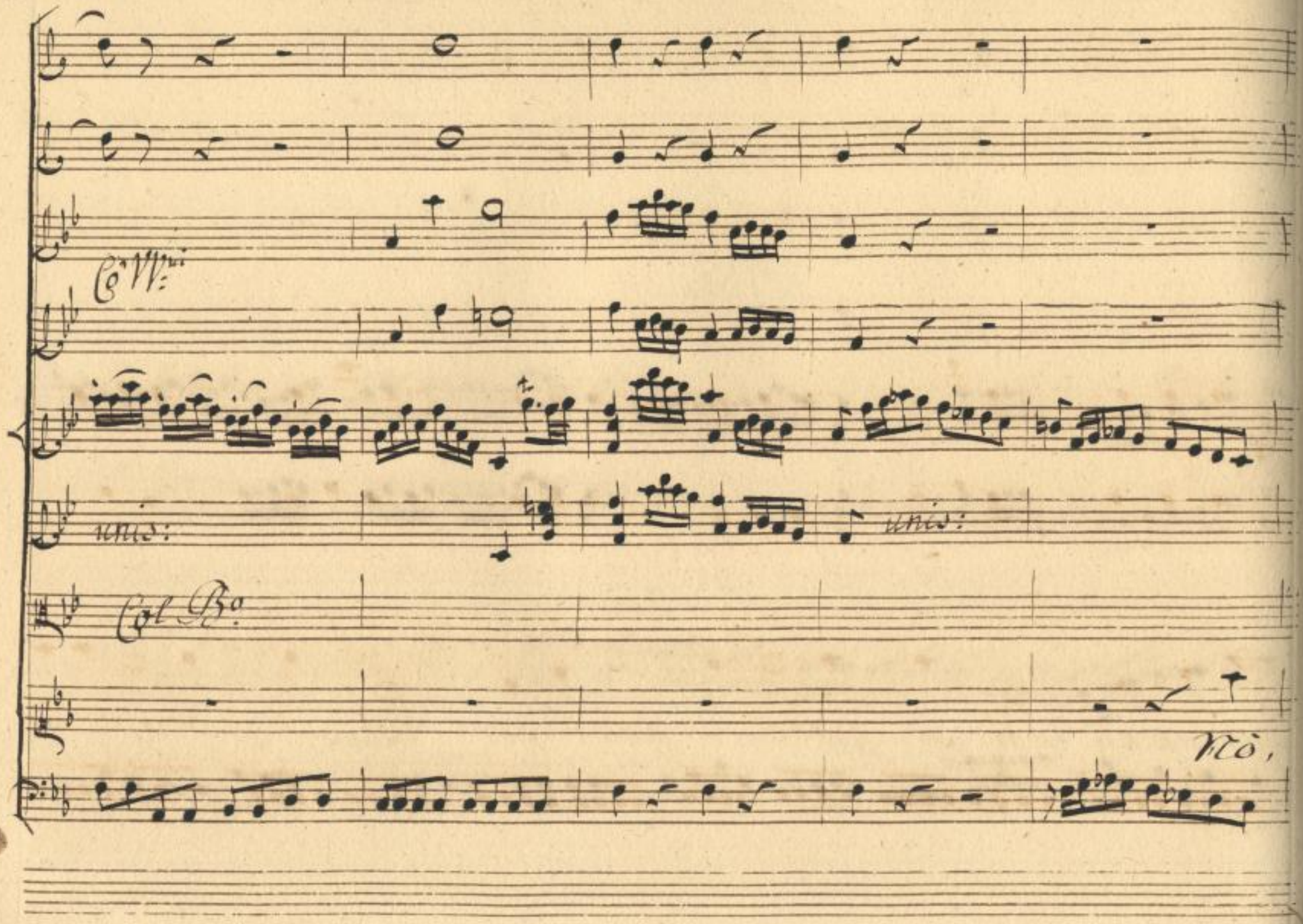

SLUB
Wir führen Wissen.
http://digital.slub-dresden.de/id403041457/186
gefördert von der
Deutschen Forschungsgemeinschaft
DFG

pia:

non è per noi si poco, non è per noi si poco, nè mer

pia:

SLUB Wir führen Wissen. http://digital.slub-dresden.de/id403041457/187 gefördert von der Deutschen Forschungsgemeinschaft DFG

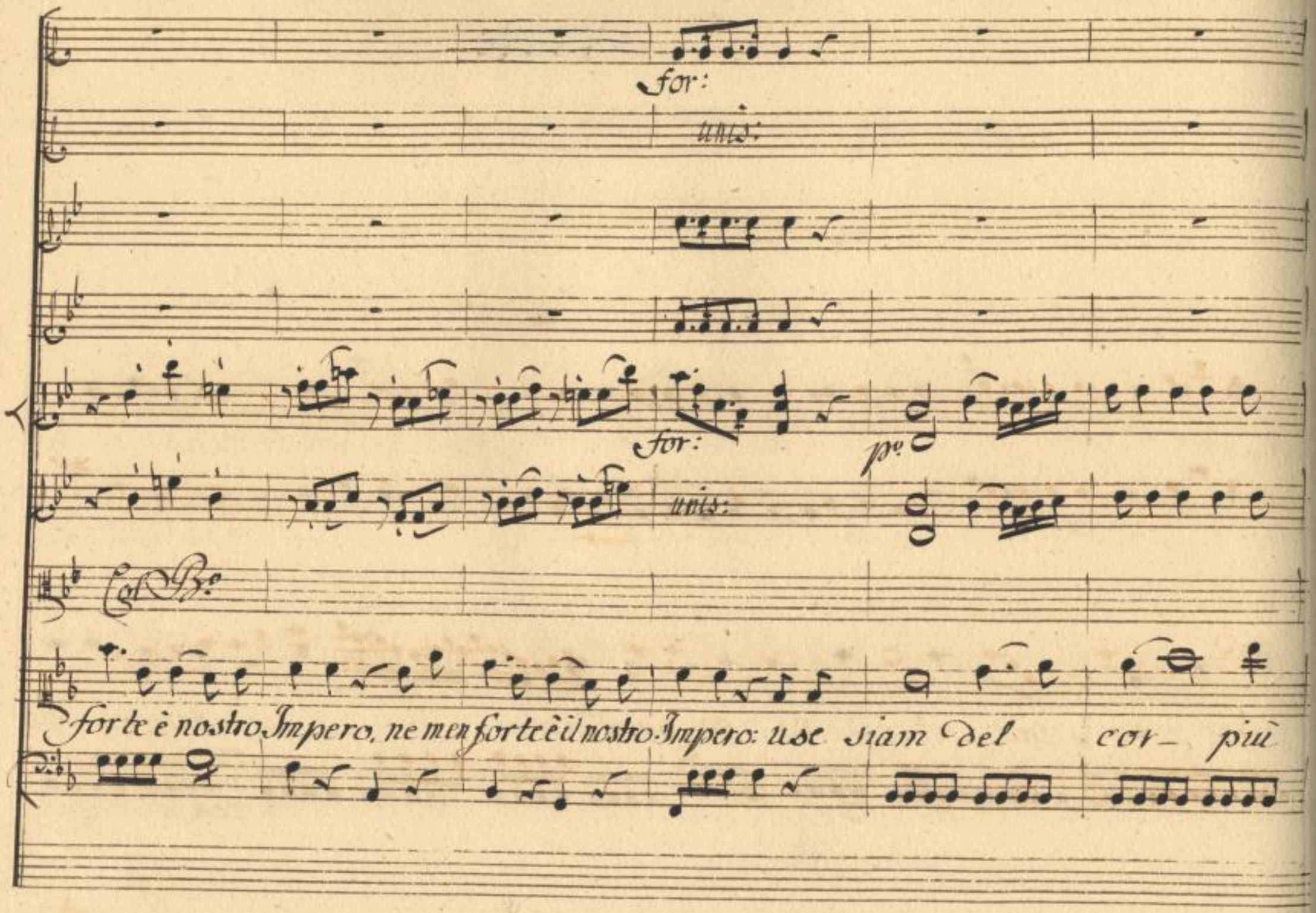
for:
unis:
for:
unis:
po
Col Bo
forte è nostro Impero, ne men forte è il nostro Impero: use siam del cor- più

ten:

fie_ro, più fie=ro con quest'ar = = = = mia trion =

ten:

SLUB
Wir führen Wissen.
http://digital.slub-dresden.de/id403041457/189
gefördert von der
Deutschen Forschungsgemeinschaft
DFG

Col B♮

far use siam del cor più fiero con quest'armi a trionfar

SLUB Wir führen Wissen. http://digital.slub-dresden.de/id403041457/190 gefördert von der Deutschen Forschungsgemeinschaft DFG

SLUB
Wir führen Wissen.
http://digital.slub-dresden.de/id403041457/191
gefördert von der
Deutschen Forschungsgemeinschaft
DFG

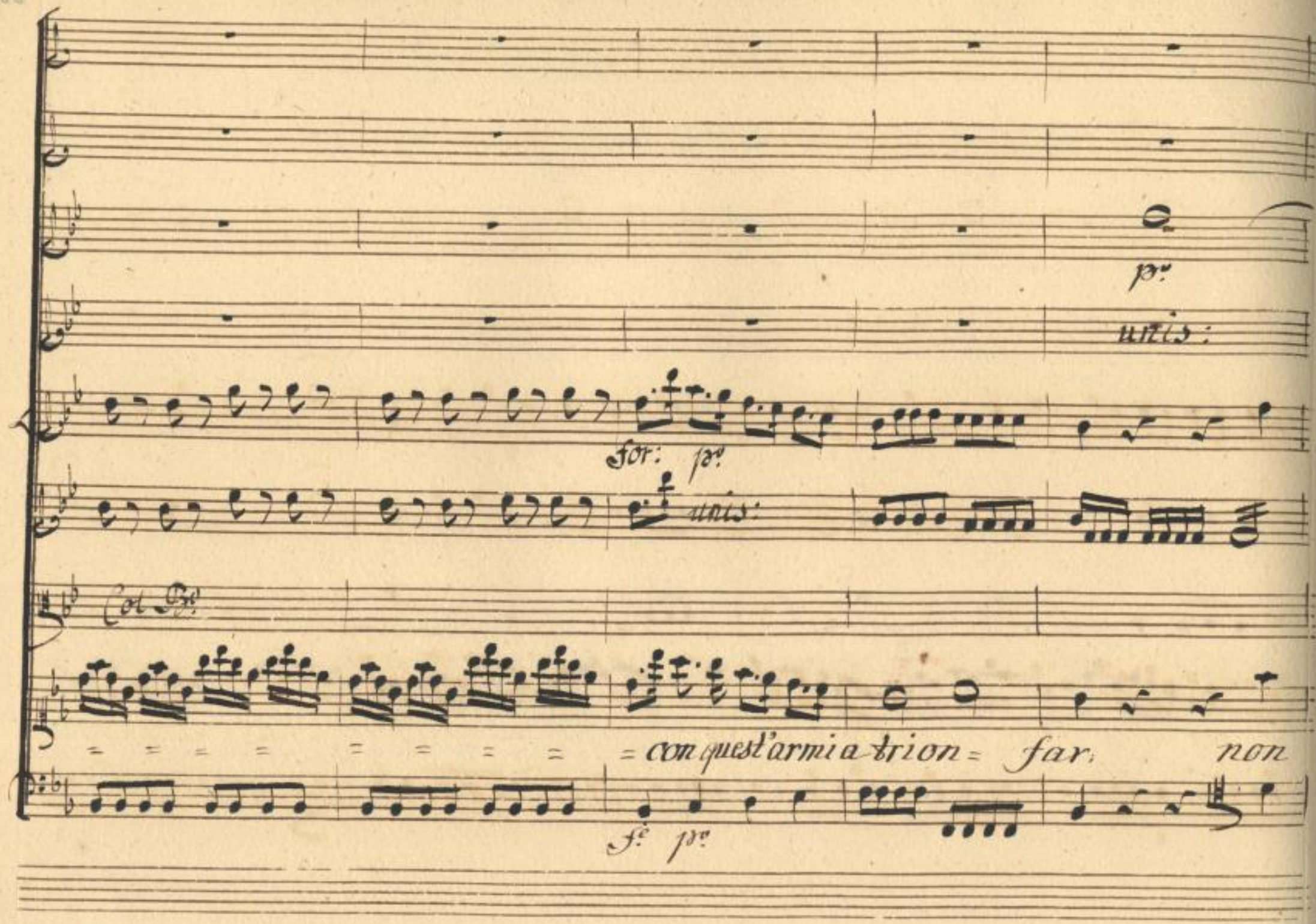
pº
unis:
for: pº
unis:
Col Bº
= = = = = = = = = con quest'armi a trion = far: non
fº pº

for:

č, per noi si poco, nè men forte il nostro Impero, nè men forte il nostro Impero.

for:

SLUB Wir führen Wissen. http://digital.slub-dresden.de/id403041457/193 gefördert von der Deutschen Forschungsgemeinschaft DFG

pia: f. p. f. p.o

unis:

f.e p.o f.o p.o

f.e p.o f.e p.o

sotto voce. seque

Col B.o

use siam del corpiù fiero, con quest'armi a trion_far = = = =

sotto voce. f. p.o f. p.o

a tri on =

SLUB
Wir führen Wissen.
http://digital.slub-dresden.de/id403041457/195
gefördert von der
Deutschen Forschungsgemeinschaft
DFG

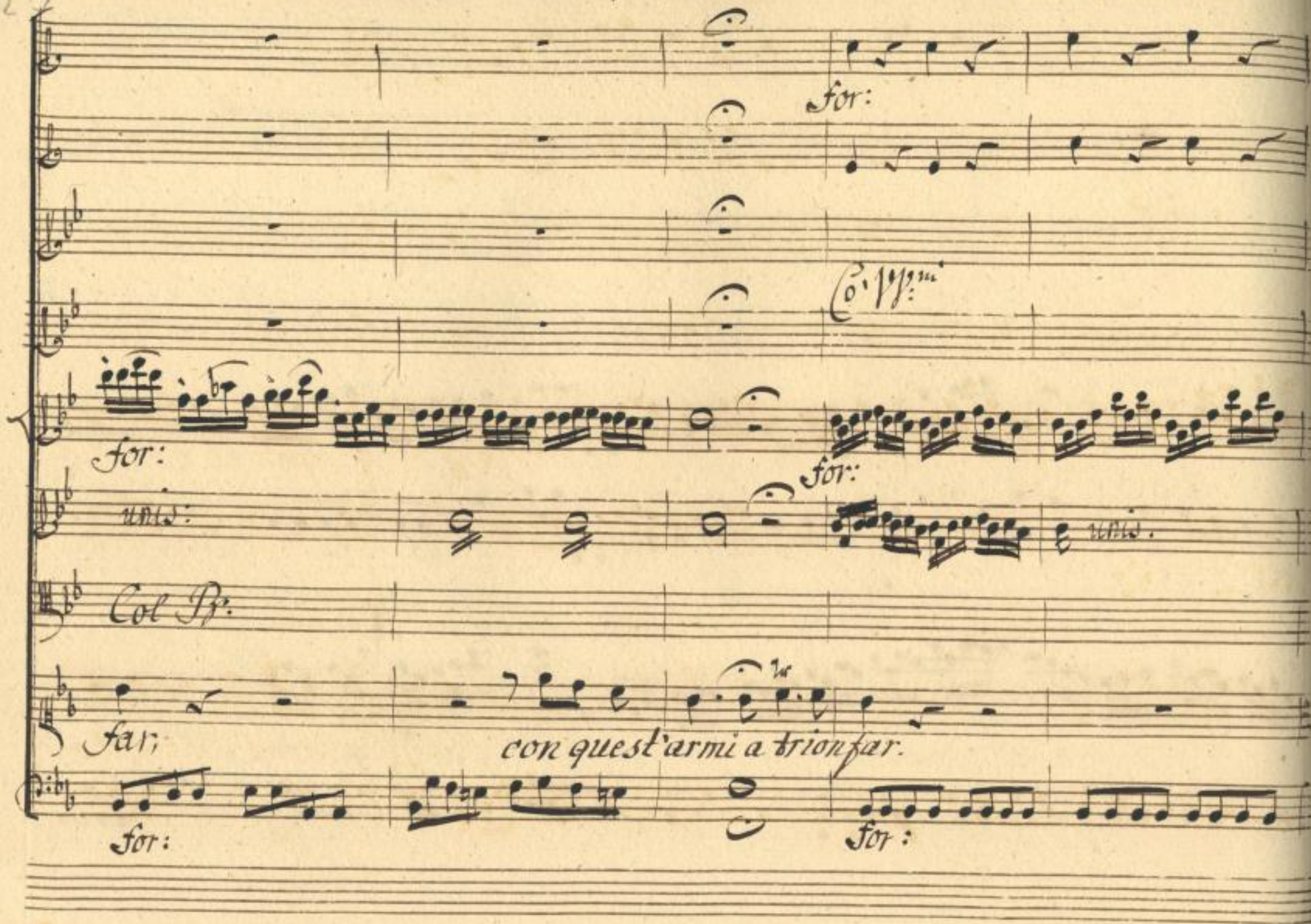

SLUB
Wir führen Wissen.
http://digital.slub-dresden.de/id403041457/196
gefördert von der
Deutschen Forschungsgemeinschaft
DFG

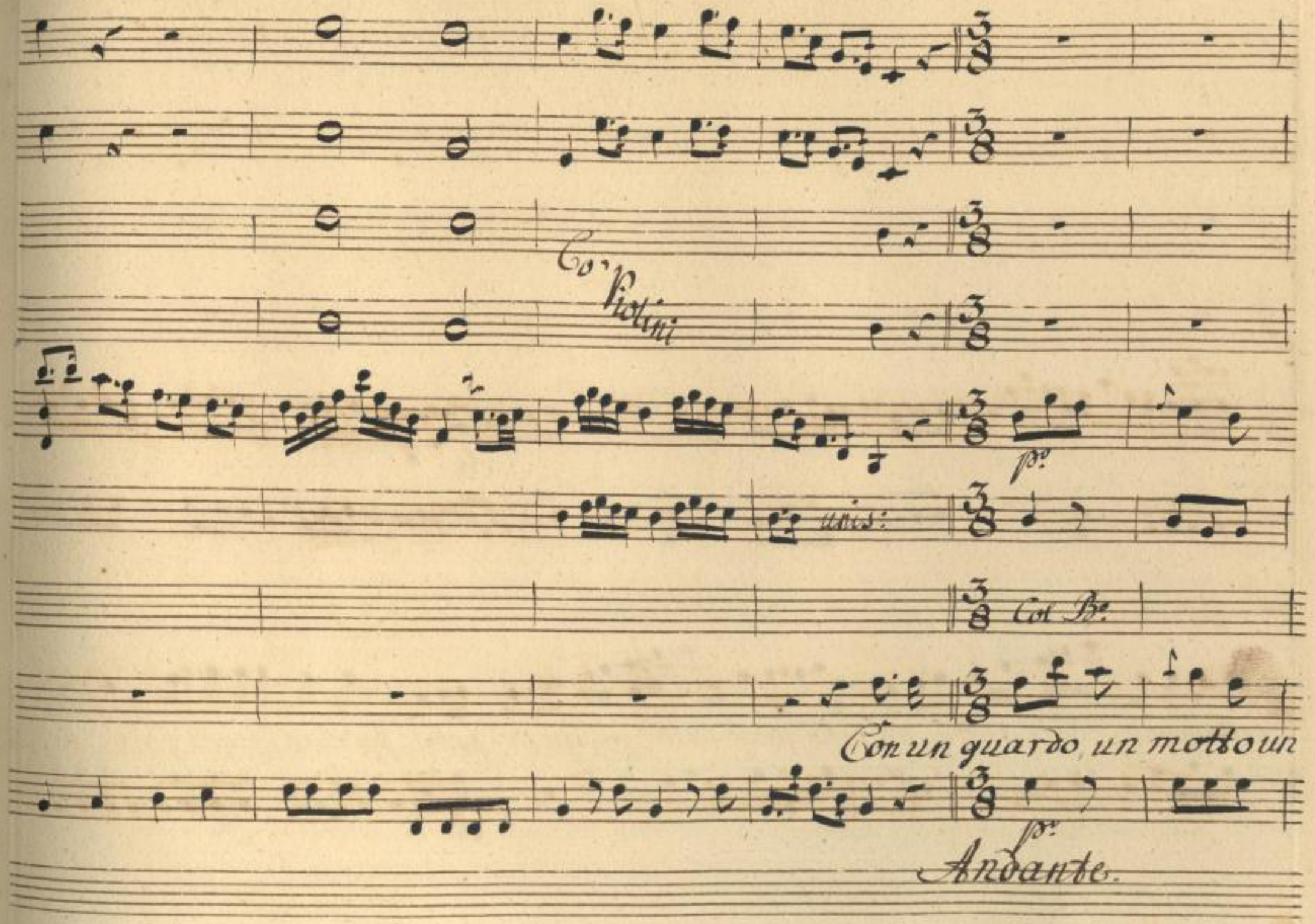

SLUB
Wir führen Wissen.
http://digital.slub-dresden.de/id403041457/197
gefördert von der
Deutschen Forschungsgemeinschaft
DFG

for: pia:

unis:

Co Bs.

detto quante volte altrui nel petto, quante volte altrui nel petto facciam l'anima gelar,

for: pe.

SLUB Wir führen Wissen. http://digital.slub-dresden.de/id403041457/198 gefördert von der Deutschen Forschungsgemeinschaft DFG

facciam l'anima gelar. facciam l'anima _ gelar, facciam l'anima _ ge =

f. p.

SLUB Wir führen Wissen. http://digital.slub-dresden.de/id403041457/199 gefördert von der Deutschen Forschungsgemeinschaft DFG

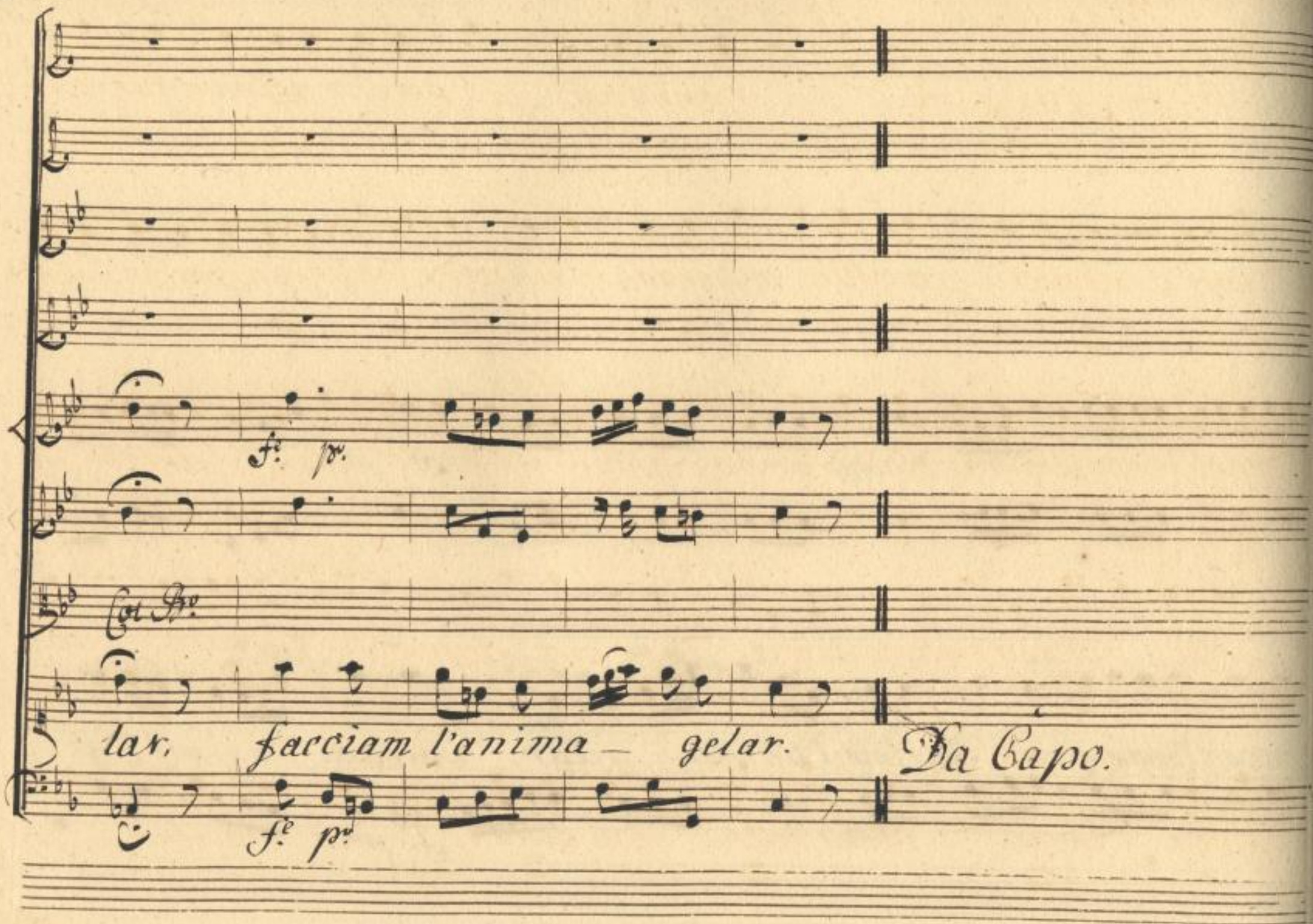
f. p.
Col B.
lar, facciam l'anima — gelar.
Da Capo.
f. p.

Scena VII.ma

Frasia, Lesbina poi il Duca Astolfo.

Fras:

Come è così, noi pure ci possiam far o=

nore, ad occhi, a volto, a lingua, a destrezza d'ingegno mi parche siamo in

caso di non figurar male in questo regno. Due. Eccole sole, arride la

sorte a miei desir più che non brame. Fras. Cosa dice, Signor? Due. Mie care, io

v'amo. Les: Come: Fras. che hà detto. Les: Oh bella! Fras: Mà, mio Si=

SLUB Wir führen Wissen. http://digital.slub-dresden.de/id403041457/201 gefördert von der Deutschen Forschungsgemeinschaft DFG

Les: Due:

gnor. Voi dunque. Si, mia Frasia, Lesbina mia, per voi sospiro.

Fras:

ardo per voi. Qui giunte appena, e già cotto di noi, sono

Les:

gl'uomini qui fatti di sotto. Eh di scherzar con noi piace ad Astolfo.

Duc.

No, mie care, non burlo: voi mi siete piaciute dal momento pri=

mier, che v'hò vedute, amo quel brio, quell'aria, quel gentil garbo,

que graziosi vezzi, onde animata è in voi ogni parola, ogni atto.

amo quel crine leggiadramente architettato, e adorno di così nuovi

fregi, amo le rose e guancie, il nero ciglio, il porporino

labbro, e il bianco seno ad onta dell'avara natura con tal finezza ravvi-

vati, e pinti. amo què grati odori che esalano in'torno, e i passi

SLUB Wir führen Wissen. http://digital.slub-dresden.de/id403041457/203 gefördert von der Deutschen Forschungsgemeinschaft DFG

vostri precedons se deli per si bei pregi, ah in core qual mi destan per

Tras:

voi foco d'amore. Manco mal, che qui pur questi, che sono il sostegno mi=

glior del nostro sesso san fare il loro officio, e vi avrà poi chi la tol=

Les.

leta, e i nostri scudi, e l'arti condannerà indiscreto. Che mai sarebbe cosi

nuda, e crida la più fina beltà, chi al vario gusto grata la rende, e

muove ognor le aggiunge maniere di piacer? hanno bel dire, mà i vezzi, i

lisci, e gli ornamenti in noi sono proprio le salse, i sapporetti, le spezie=

rei, gl'intingoli, le cose, che ci rendono più amabili, e gustose.

Duo:

è ver, troppo di questa lunar semplicità stanca, ed annoja lumi=

forme tenor, oh quanto invece, quanto mi piace il vostro di mode, e novi=

Fras.

tà genio si vario. Per mode poi e nov i tà n'abbiamo più che giorni non

Duc.

novera il Lunario. Ed io potrò non ado = rarvi : ah

Fras:

voi siete a mabili troppo! Mà qui l'amor và molto di galoppo.

qui che mai non si muore, gli amori son si rapidi; e da noi, che la

vita è si breve, e ove non è la giovinezza, e la beltà che un lampo.

SLUB Wir führen Wissen. http://digital.slub-dresden.de/id403041457/206 gefördert von der Deutschen Forschungsgemeinschaft DFG

da noi tanta lentezza, tanti giri, e raggiri, tanto tempo in cor=

raggi, in insipide cioncie di moine pria che una volta se ne venga a

Les:

fine. Mi sembran delle nostre ben più belle, e più comode coteste usanze

Fras:

qui. Se al nostro mondo un dì facciam ritorno, senza più notte, e giorno logorarci il cer=

vello, e perder tempo nella scuola d'amore ad imparar degli occhi,

SLUB Wir führen Wissen. http://digital.slub-dresden.de/id403041457/207 gefördert von der Deutschen Forschungsgemeinschaft DFG

De sospir, de sorisi, e de' rossori il lungo, civettevol magis-

tero, vò, che andiamo alle Corte, e che queste imi-tiam mode Lu-

Duc:

natiche. Ed io trà noi qui sorte vedrei pur volontierle vostre

pratiche.

segue à Trè.

SLUB Wir führen Wissen. http://digital.slub-dresden.de/id403041457/208 gefördert von der Deutschen Forschungsgemeinschaft DFG

Corni.

Oboe.

Violini.

Frasia.

Lesbina.

Duca Astolfo.

Allegro vivace.

Basso.

SLUB
Wir führen Wissen.
http://digital.slub-dresden.de/id403041457/210
gefördert von der
Deutschen Forschungsgemeinschaft
DFG

SLUB
Wir führen Wissen.
http://digital.slub-dresden.de/id403041457/211
gefördert von der
Deutschen Forschungsgemeinschaft
DFG

for: pia: for: for: pia: for:

ps. fe. ps. fe.

SLUB Wir führen Wissen. http://digital.slub-dresden.de/id403041457/212 gefördert von der Deutschen Forschungsgemeinschaft DFG

pia:

Che bell'amare

pia:

SLUB Wir führen Wissen. http://digital.slub-dresden.de/id403041457/213 gefördert von der Deutschen Forschungsgemeinschaft DFG

alla Lu - narc.

Son pur sincere queste ma - niere

Mai non vid' io

SLUB Wir führen Wissen. http://digital.slub-dresden.de/id403041457/214 gefördert von der Deutschen Forschungsgemeinschaft DFG

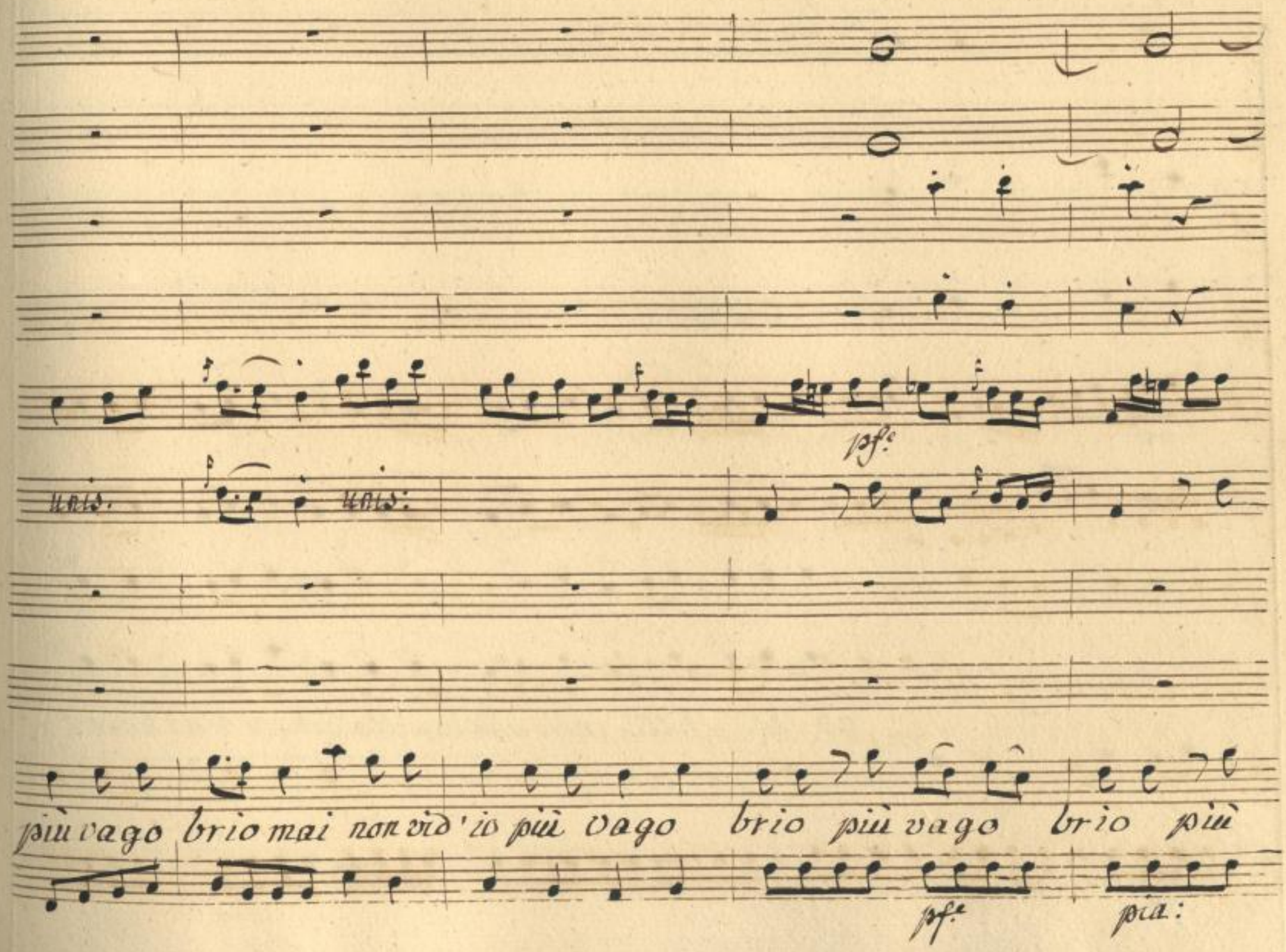

SLUB
Wir führen Wissen.
http://digital.slub-dresden.de/id403041457/215
gefördert von der
Deutschen Forschungsgemeinschaft
DFG

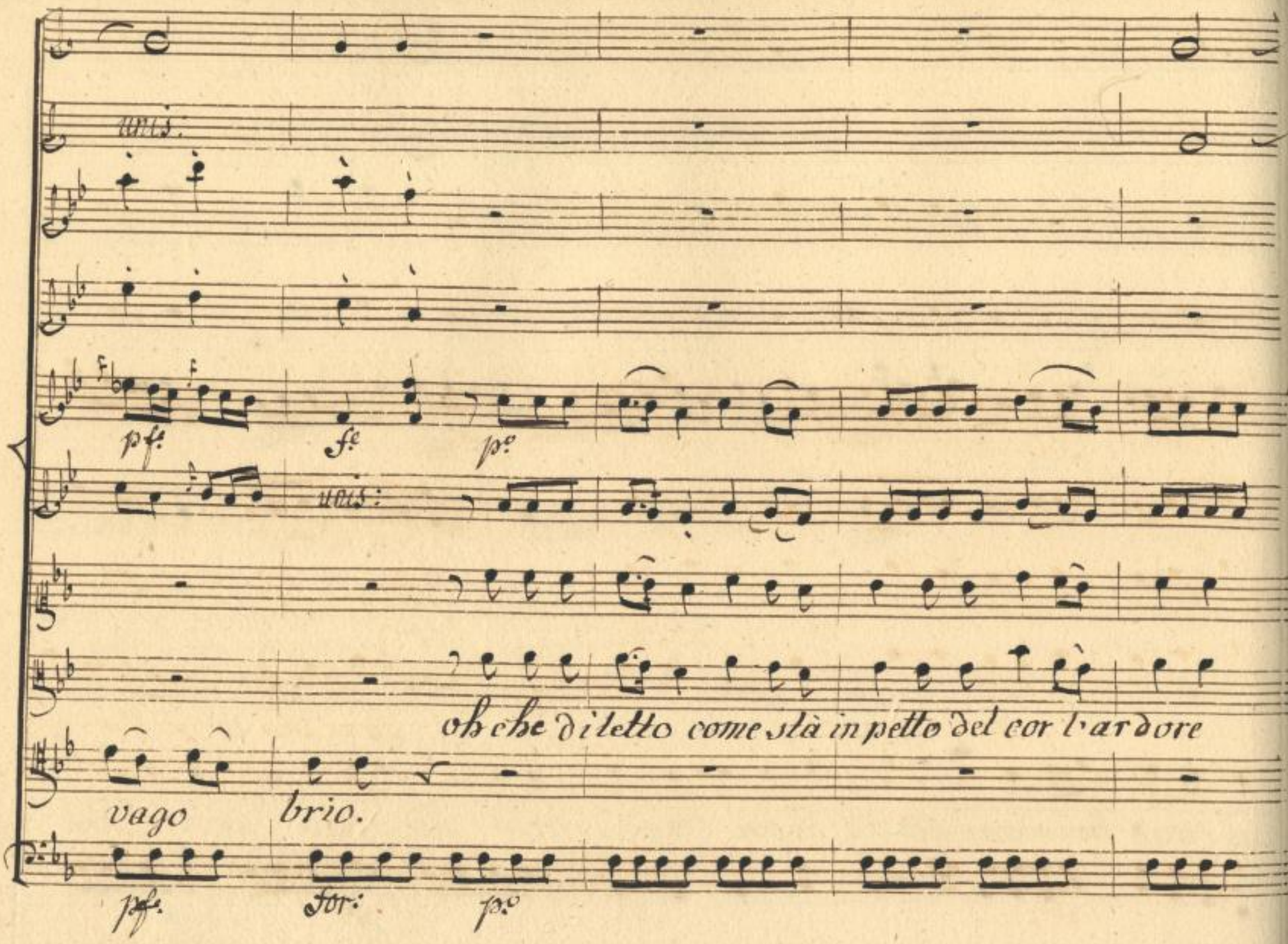
unis:
pf.
fe
po
unis:
oh che diletto come stà in petto del cor l'ardore
vago
brio.
pf.
for:
po

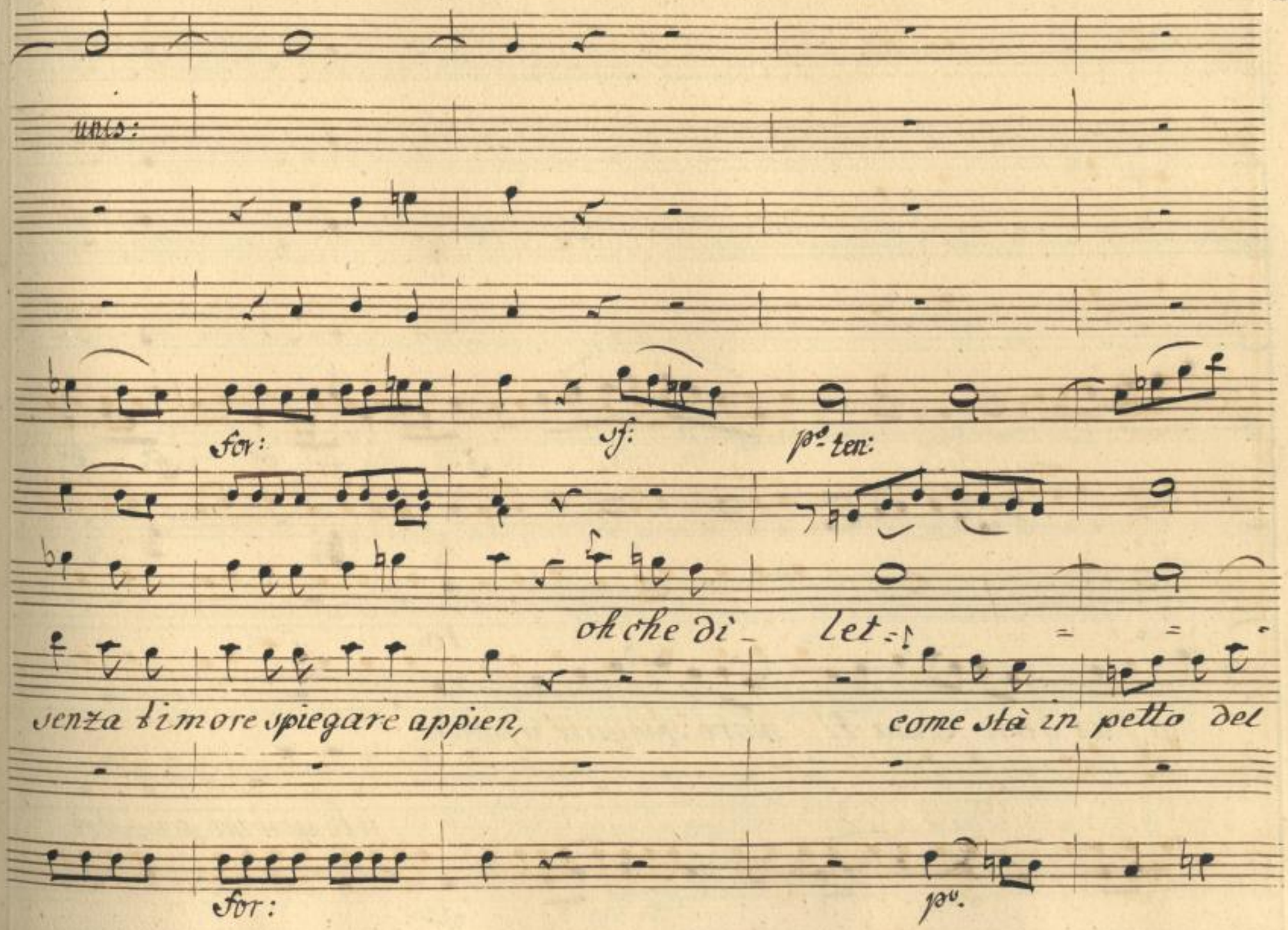
unis:
for:
sf:
po ten:
oh che di_ let
senza timore spiegare appien,
come stà in petto del
for:
po.

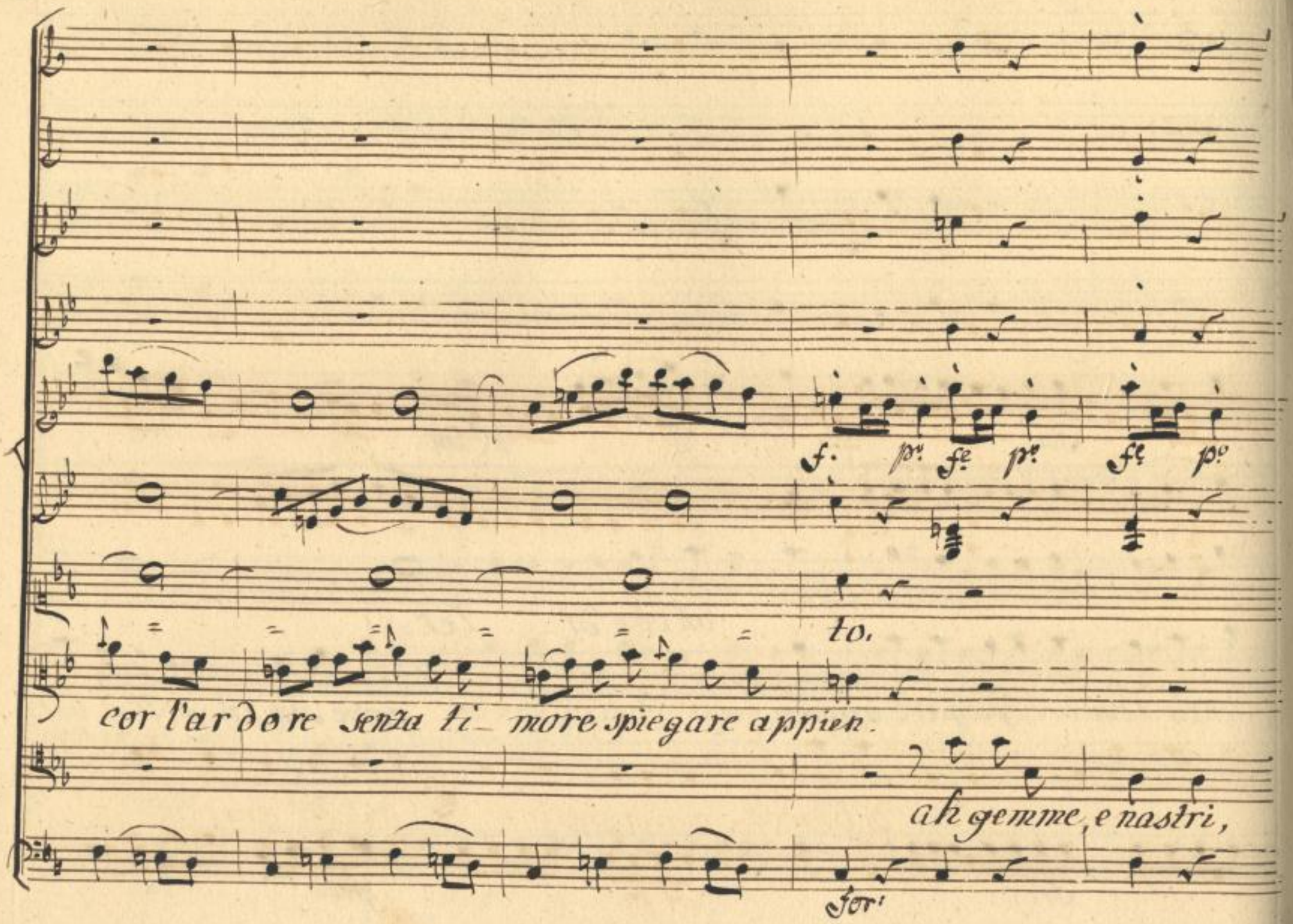
f. p. fe. p. fe. p.
to.
cor l'ardore senza ti_more spiegare appien.
ah gemme, e nastri,
for:

for: pia: f. p. f. p. f. p. for:

gran creste e ricci di biacca e minio graziosi im= piastri grazziosi im=

f. p. for:

SLUB Wir führen Wissen. http://digital.slub-dresden.de/id403041457/219 gefördert von der Deutschen Forschungsgemeinschaft DFG

ff for:

ff.

ff:

pia:

piastri cari pasticci, ab qual mi fate ferita in sen.

ff.

p.o

Unis:

for: pe for: pe for: pe for: pe for. pe for. pe fe pe

ah geme e nastri, gran creste, e ricci graziosi impiastri cari pas=

for:

SLUB Wir führen Wissen. http://digital.slub-dresden.de/id403041457/221 gefördert von der Deutschen Forschungsgemeinschaft DFG

tacet

ticci ah qual mi fate ferita nel sen. Ah qual mi fate fe=

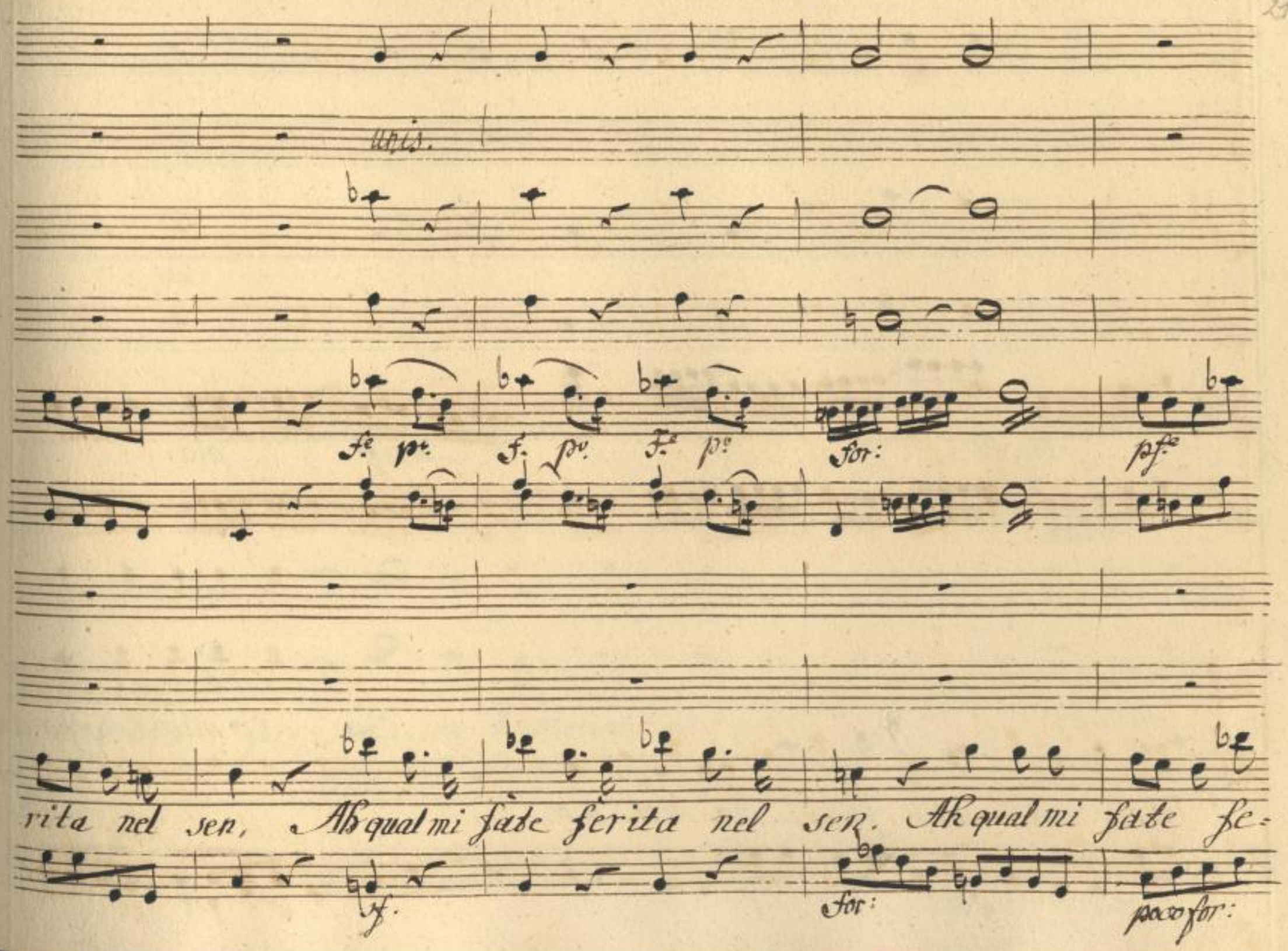

SLUB
Wir führen Wissen.
http://digital.slub-dresden.de/id403041457/223
gefördert von der
Deutschen Forschungsgemeinschaft
DFG

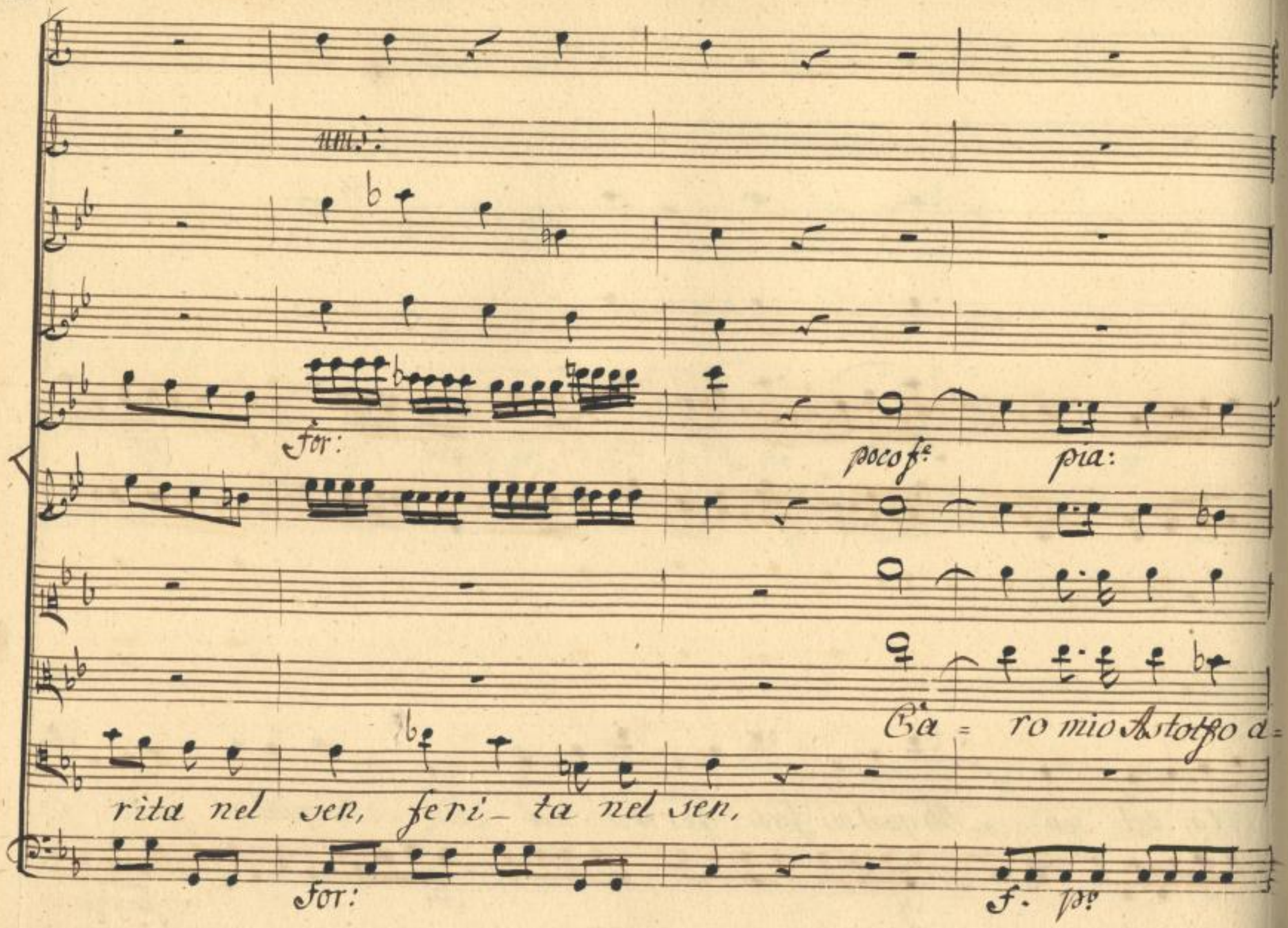
for:
poco f.e
pia:
Ca = ro mio Astolfo a =
rita nel sen, feri_ ta nel sen,
for:
f. p.o

p:

unis:

pia:

sf. pia: sfor:

mabile, per voi son tutta ardor, Tutta

cresc:

SLUB Wir führen Wissen. http://digital.slub-dresden.de/id403041457/225 gefördert von der Deutschen Forschungsgemeinschaft DFG

for: pia:

Tutto ardor:

Dunque mi fia sperabile, care

for: pia:

unis:

for: pia: fe: fpe

unis:

D'entrambe, o questo

Care d'entrambe il cor:

for: pia: for:

fc pc

sf: ten: pia:

poi .... e questo poi ....

Tutto son'io per voi

pc for: pia: sf: ten: pc

SLUB Wir führen Wissen. http://digital.slub-dresden.de/id403041457/228 gefördert von der Deutschen Forschungsgemeinschaft DFG

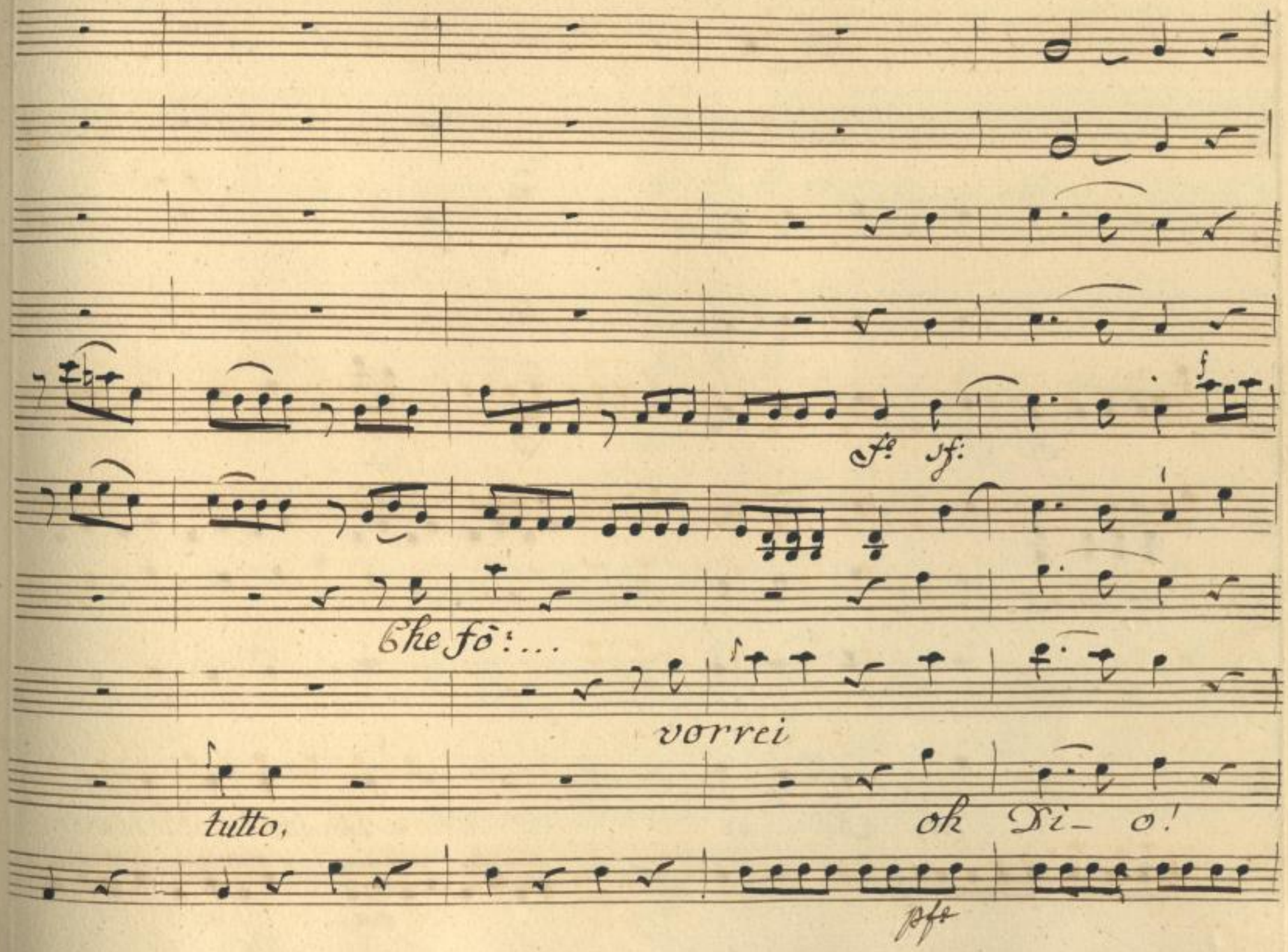
f
sf:
sf:
Che fò:...
vorrei
tutto,
oh Di- o!
pf

unes:

fz fz.

pia:

oh Di = o !

Ah sento che il cor

pia.

SLUB Wir führen Wissen. http://digital.slub-dresden.de/id403041457/230 gefördert von der Deutschen Forschungsgemeinschaft DFG

for: pia: for: pia: for:

mio non è contento ancor non è con =

f: p: f: for:

SLUB Wir führen Wissen. http://digital.slub-dresden.de/id403041457/231 gefördert von der Deutschen Forschungsgemeinschaft DFG

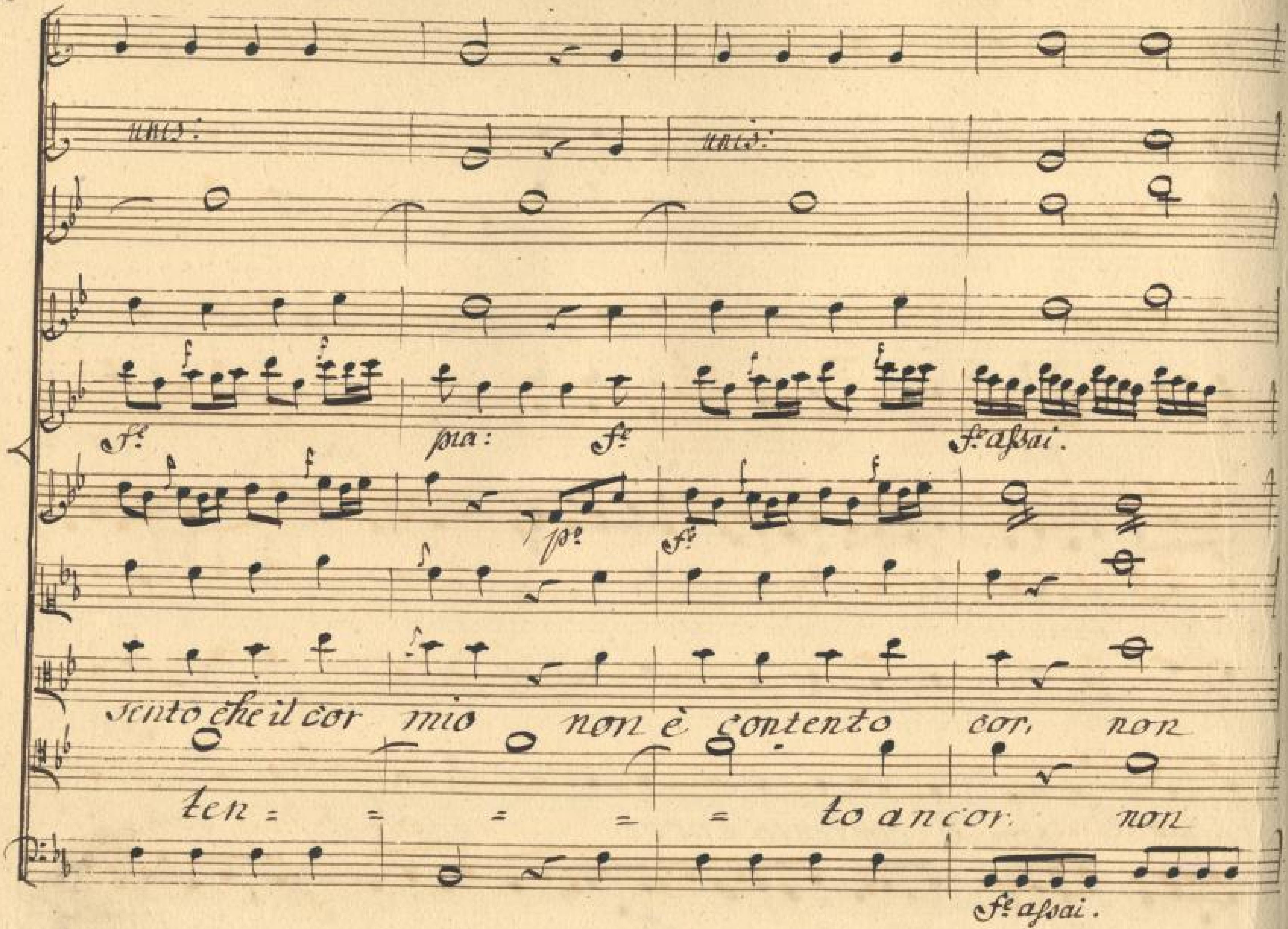

SLUB
Wir führen Wissen.
http://digital.slub-dresden.de/id403041457/232
gefördert von der
Deutschen Forschungsgemeinschaft
DFG

pia: for: pia:

è contento an = cor, oh Dio! oh

pia: for: pia:

SLUB Wir führen Wissen. http://digital.slub-dresden.de/id403041457/233 gefördert von der Deutschen Forschungsgemeinschaft DFG

p:

for: pia: for: pia:

sento che il cor mio non è contento ancor non è

fz. fz. f.

unis:

for: for:

for: pia: for:

Ah sento che il cor mio non è contento ancor

con= ten= = = = = to ancor.

for:

SLUB Wir führen Wissen. http://digital.slub-dresden.de/id403041457/235 gefördert von der Deutschen Forschungsgemeinschaft DFG

tutti:

non è contento ancor. non è contento ancor.

SLUB Wir führen Wissen. http://digital.slub-dresden.de/id403041457/236 gefördert von der Deutschen Forschungsgemeinschaft DFG

unis:

unis.

SLUB
Wir führen Wissen.
http://digital.slub-dresden.de/id403041457/237
gefördert von der
Deutschen Forschungsgemeinschaft
DFG

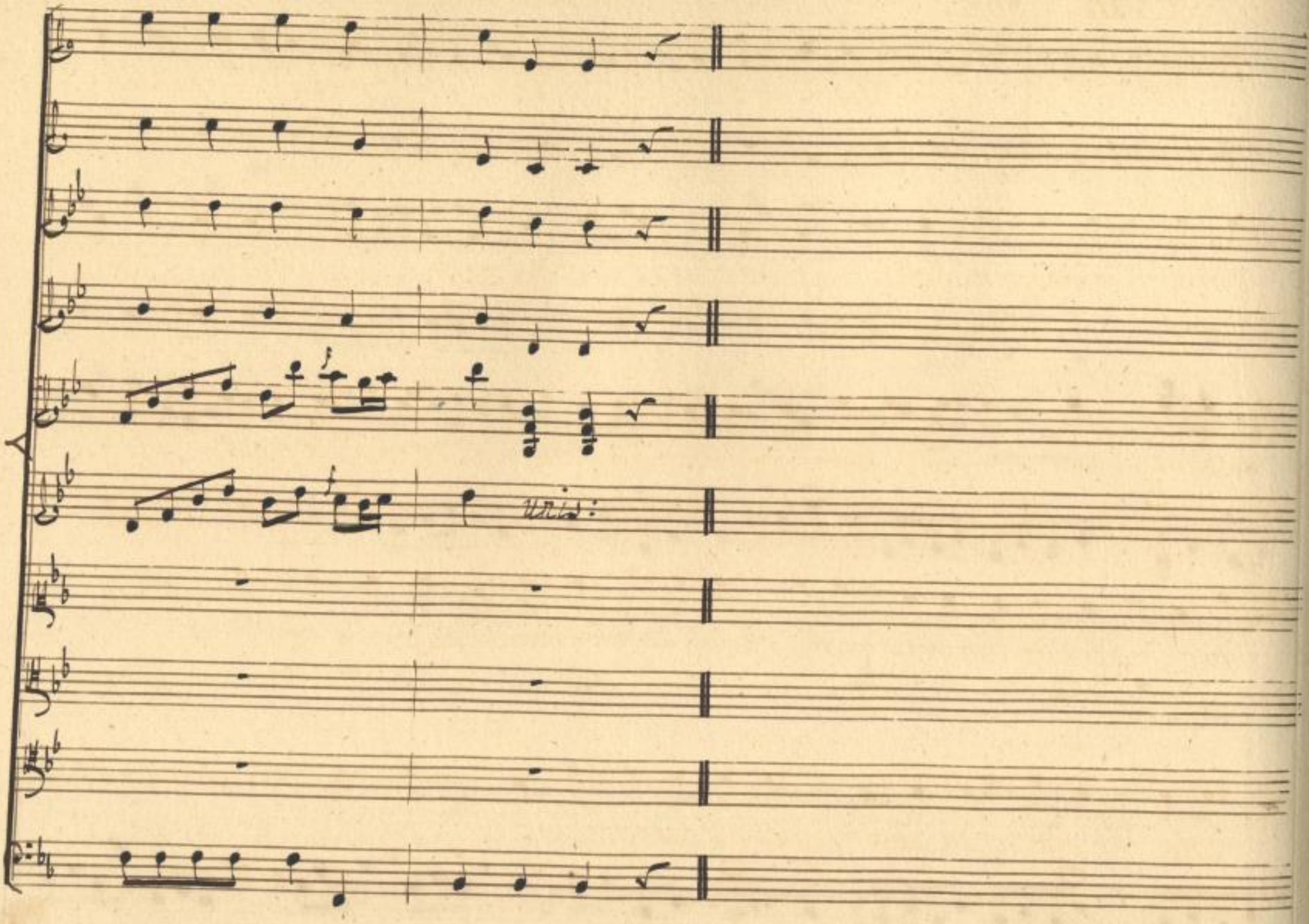

SLUB
Wir führen Wissen.
http://digital.slub-dresden.de/id403041457/238
gefördert von der
Deutschen Forschungsgemeinschaft
DFG

Scena VIII. Stel:

Astolfina e Stellante.

Ah Reggina, pietà, pietà di questo

core, e sospensione a de= ci=der del vostro, anch' io, mia

stella, per voi più di Spaccone arso hò il core, arso hò il fegato, e il pol-

mone, ah non sia vero mai. che ad un mio pari la faccia un vom mar=

ziale, e che ceda alla spada il carnocchiale.

Segue Aria di Mercione.

Scena IX.a

Violini.

unis.

Viola.

Col Bo.

Mercione.

Allegro moderato.

Basso.

unis.

Col Bo.

SLUB
Wir führen Wissen.
http://digital.slub-dresden.de/id403041457/240
gefördert von der
Deutschen Forschungsgemeinschaft
DFG

p.

unis:

Col B.

Mia Regina anch'io son quà, questa cosa come

pia:

Col B.

và, come và, A Spaccon dunque co=

SLUB Wir führen Wissen. http://digital.slub-dresden.de/id403041457/241 gefördert von der Deutschen Forschungsgemeinschaft DFG

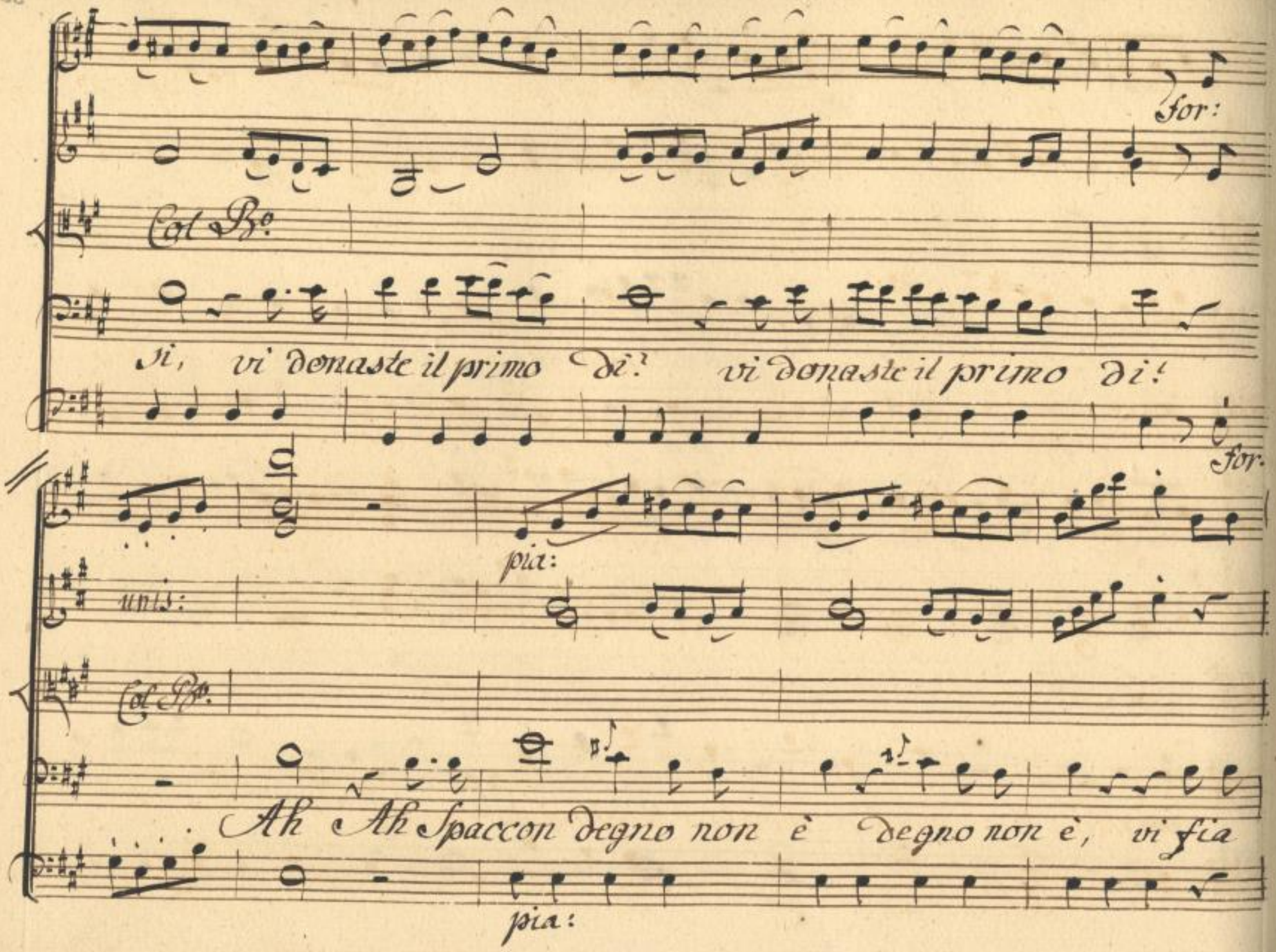

SLUB
Wir führen Wissen.
http://digital.slub-dresden.de/id403041457/242
gefördert von der
Deutschen Forschungsgemeinschaft
DFG

pfe for: po sf po for: po sf po

Col Bo

meglio a star con me, mia Regina vi fia

pfe for: pia: for: po

for: pia: pfe for: pia:

Col Bo

meglio, meglio meglio meglio a star con me,

for: pia: pfe for: po

pfe for: ff. pe

Col Re

meglio meglio meglio a star con me, a star con me, trail cor vostro, ed

poc fe for: Allegro vivace. pia:

ff: pia: for: pia: for: pe.

Col Re

il cor mio un commercio abbiamo a far: Per con =

ff.

SLUB Wir führen Wissen. http://digital.slub-dresden.de/id403041457/244 gefördert von der Deutschen Forschungsgemeinschaft DFG

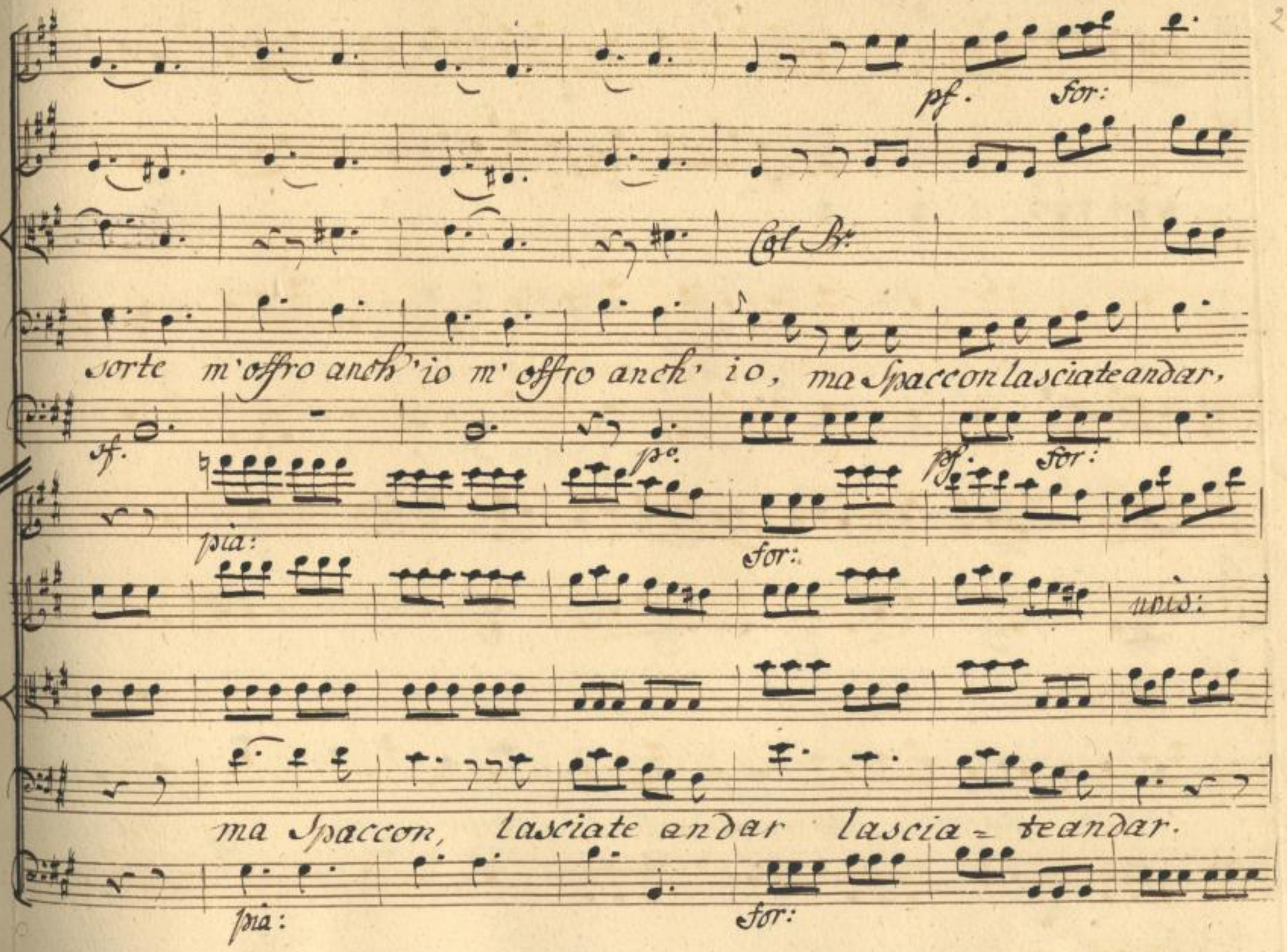
pf.
for:
Col Br:
sorte m'offro anch'io m'offro anch' io, ma Spaccon lasciate andar,
sf.
pia:
pf.
for:
unis:
ma Spaccon, lasciate andar lascia = te andar.
pia:
for:

Primo tempo.

unis:

p:

p:

Col B:

Mia Regina anch'io son quà, questa

Primo Tempo. pia:

for:

Col B:

cosa come và, come come và, a Spac=

Col Bo

con dunque così, vi donaste il primo dì: vi donaste il primo

fe po for: sfe

unis:

Col Bo

di? Ah Spaccondegno non è,

for: po. for:

for:

pia:

Col Bv:

Ah, Ah Spaccon degno non è degno non è, mia Regina...

come và... a Spaccon vi donaste il primo di anch'io son

SLUB Wir führen Wissen. http://digital.slub-dresden.de/id403041457/248 gefördert von der Deutschen Forschungsgemeinschaft DFG

for: p.o

unis.

Col B.o

quà vi fia meglio vi fia meglio a star con me. Ah vi fia

for: pia:

for. sf. p.o pf.e

unis:

Col B.o

meglio a star con me. meglio a star con me, a star con

for: pia: pf.e

Allegro vivace.

uns:

Col B:

me, a star con me., tra il cor vostro ed il cor mio un commercio abbiamo a.

for:

Allegro vivace. pia. sf. pia: sfor: pia: sfor:

uns.

Col B:

far un commercio abbiamo a far, Ler consorte,

pia: sfor: pia: sfor: for: pia:

pf. for.

Col B.o

m'offro anch'io m'offro anch' io, ma Spaccon lasciare andar, la=

pf. for.

pia: for: for: assai.

Col B.o

sciare andar. lasciare an_dar, lasciare andar.

pia: for: for: assai.

SLUB Wir führen Wissen. http://digital.slub-dresden.de/id403041457/251 gefördert von der Deutschen Forschungsgemeinschaft DFG

Col A°

Col A°

SLUB
Wir führen Wissen.
http://digital.slub-dresden.de/id403041457/252
gefördert von der
Deutschen Forschungsgemeinschaft
DFG

Astol:
Chi diè a Spaccone il vanto sopra gli affetti miei su la mia mano.

Stell: Ast:
Ei se ne tien piucchè sicuro. Insano! le lunatiche Done male ei conosce, e

Stel: Mer:
troppo di se stesso presume, oh brava! Oh bene! oh degnissima in vero del Lu-

natico Impero! Ah questa mano, da cui pende il mio fato, ossequioso ba-

Stel:
ciarmi sia permesso. Anch'io faccio lo stesso: questa mano amo-

SLUB Wir führen Wissen. http://digital.slub-dresden.de/id403041457/253 gefördert von der Deutschen Forschungsgemeinschaft DFG

Scena X.ª

Spaccone nell atto che ad Astolfina sono baciate le mani.

resa ...

Spac:

Eh; eh; questa è mia

Sposa, fatevi un poco in là, se suoi serventi esser di lei vo_lete intendiamoci

Stel:

Mer.

prima, e lo sarete.

Le Lunatiche Donne male voi conoscete. E

Spac:

Stel:

Spac:

troppo di voi stesso presu mete.

Come a dir.ª

mercè

Signor sì.

ah Astolfina non dirà così.

Segue Aria di Astolfina

Violini.

pia:

Viola.

Col B°.

Astolfina.

Meglio ri = fletti al trono pria di chiamarti a =

Andante grazioso.

pf.

p°.

for: stacc:

unis:

Col B°.

mante. pria di chiamar = = = ti amante, ri =

pocf.

pia:

f.e staccato.

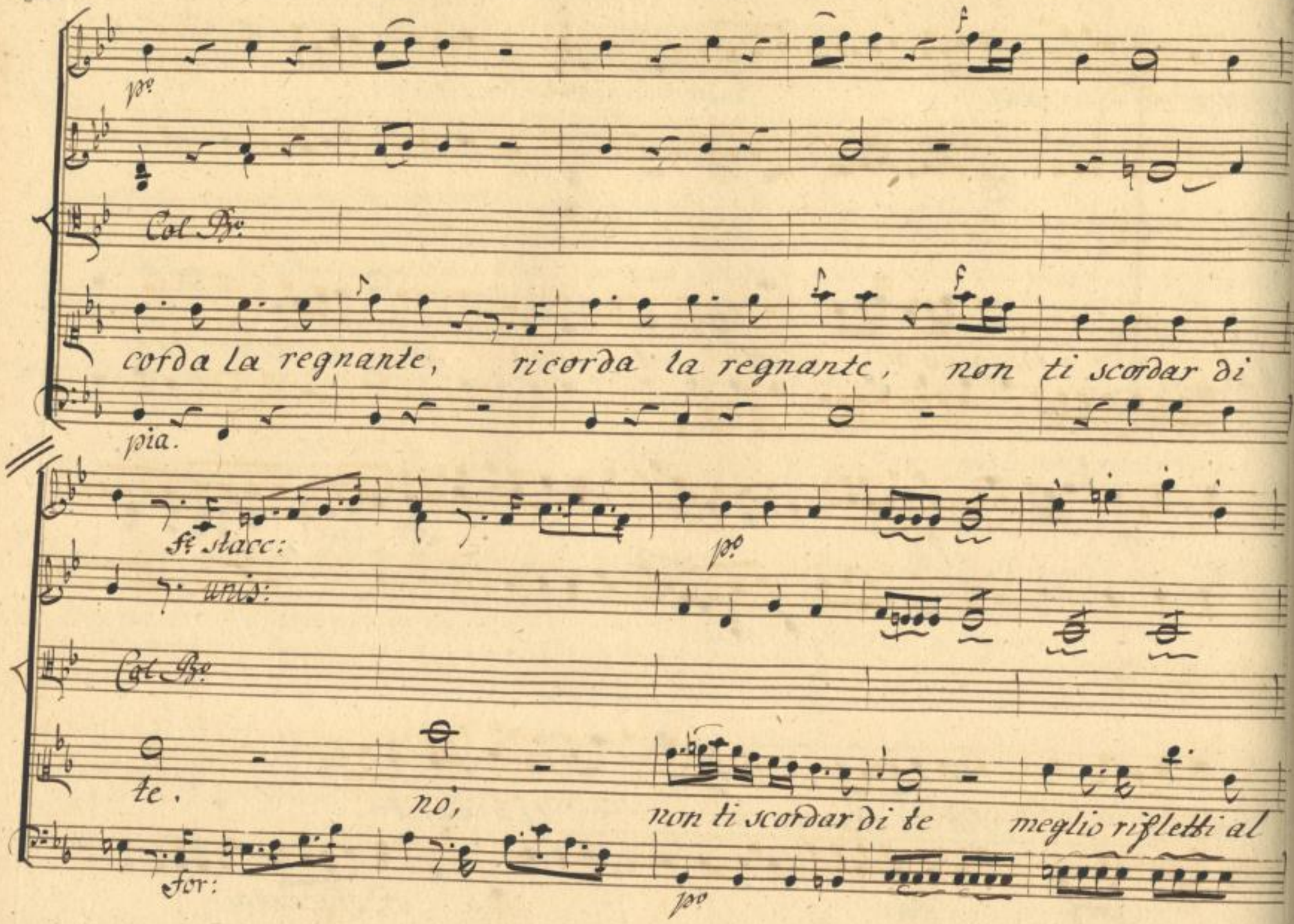
pº
Col Bº
corda la regnante, ricorda la regnante, non ti scordar di
pia.
fº stacc:
unis:
pº
Col Bº
te. no, non ti scordar di te meglio rifletti al
for:
pº

poc f.e for: pia: sf. p.o

Col B.o

trono, pria di chiamarti amante, ricorda la Regnante ri=

pf.e for: for:

pf.e pia:

Col B.o

corda la regnante non ti scordar non ti scor- dar di

p.o pf.e pia:

fe pe fe pe for: staccato.

Col Re

te non ti scordar di te, non ti scordar di te.

pia:

Col Re

Meglio ri-fletti al trono,

pia:

SLUB Wir führen Wissen. http://digital.slub-dresden.de/id403041457/258 gefördert von der Deutschen Forschungsgemeinschaft DFG

f. p. pf. p.

Col B.

pria di chiamar-ti amante, pria di chiamar = = ti a=

for: p. pf. p.

f. stacc: p.

unis:

Col B.

Ricor- da la Re- gnante, ri=

for: stacc: pia: for:

SLUB Wir führen Wissen. http://digital.slub-dresden.de/id403041457/259 gefördert von der Deutschen Forschungsgemeinschaft DFG

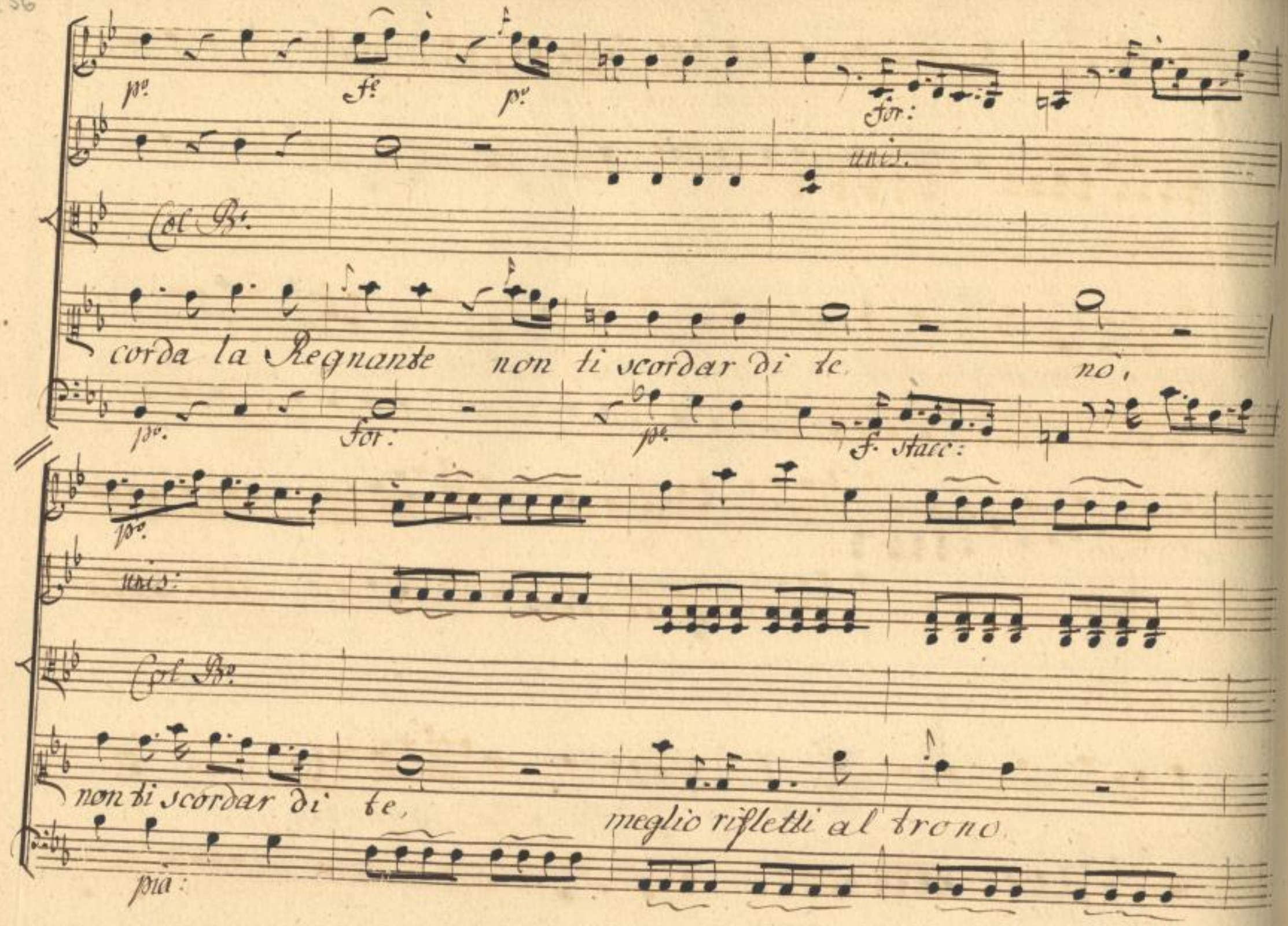
pº
fº
pº
for:
unis.
Col Bº
corda la Regnante non ti scordar di te no,
pº
for:
pº
f. stacc:
pº
unis:
Col Bº
non ti scordar di te, meglio rifletti al trono
pia:

for: ps. sf. pia:

Col Bo

pria di chiamar a mante, ri cor = da la regnan = te ri =

for: sf.

pf. ps.

Col Bo

corda la Regnante, non ti scordar non ti scordar di

pia: poco for:

SLUB Wir führen Wissen. http://digital.slub-dresden.de/id403041457/261 gefördert von der Deutschen Forschungsgemeinschaft DFG

f. sf. pr.

Col Bo.

te ricorda la Regnante, non ti scordar non ti scor=

f. pr.

pfe for: pr. Allegro moderato.

unis:

Col Bo.

dar di te non ti scordar di te, il tuo de=

pfe for: Allegro moderato

pia:

for: pia: for: pº

unis: unis.

Col Bº

sio perdono, di ritro_ var fortuna, ma il

for: for: pº.

unis:

Col Bº

Regno della Luna, il Mon = do

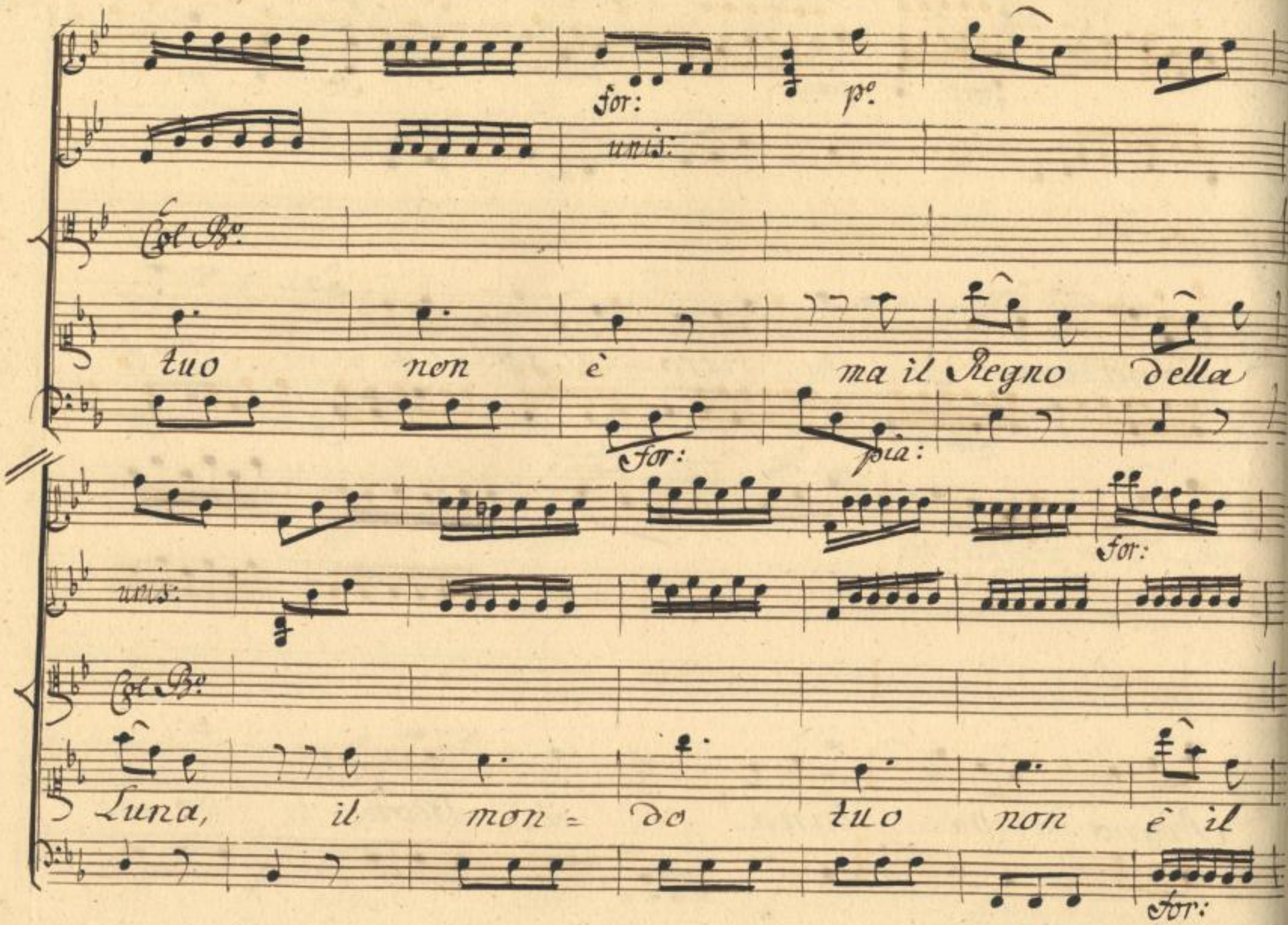
for:
p°.
unis:
Col B°.
tuo non è ma il Regno della
for:
pia:
for:
unis:
Col B°.
Luna, il mon = do tuo non è il
for:

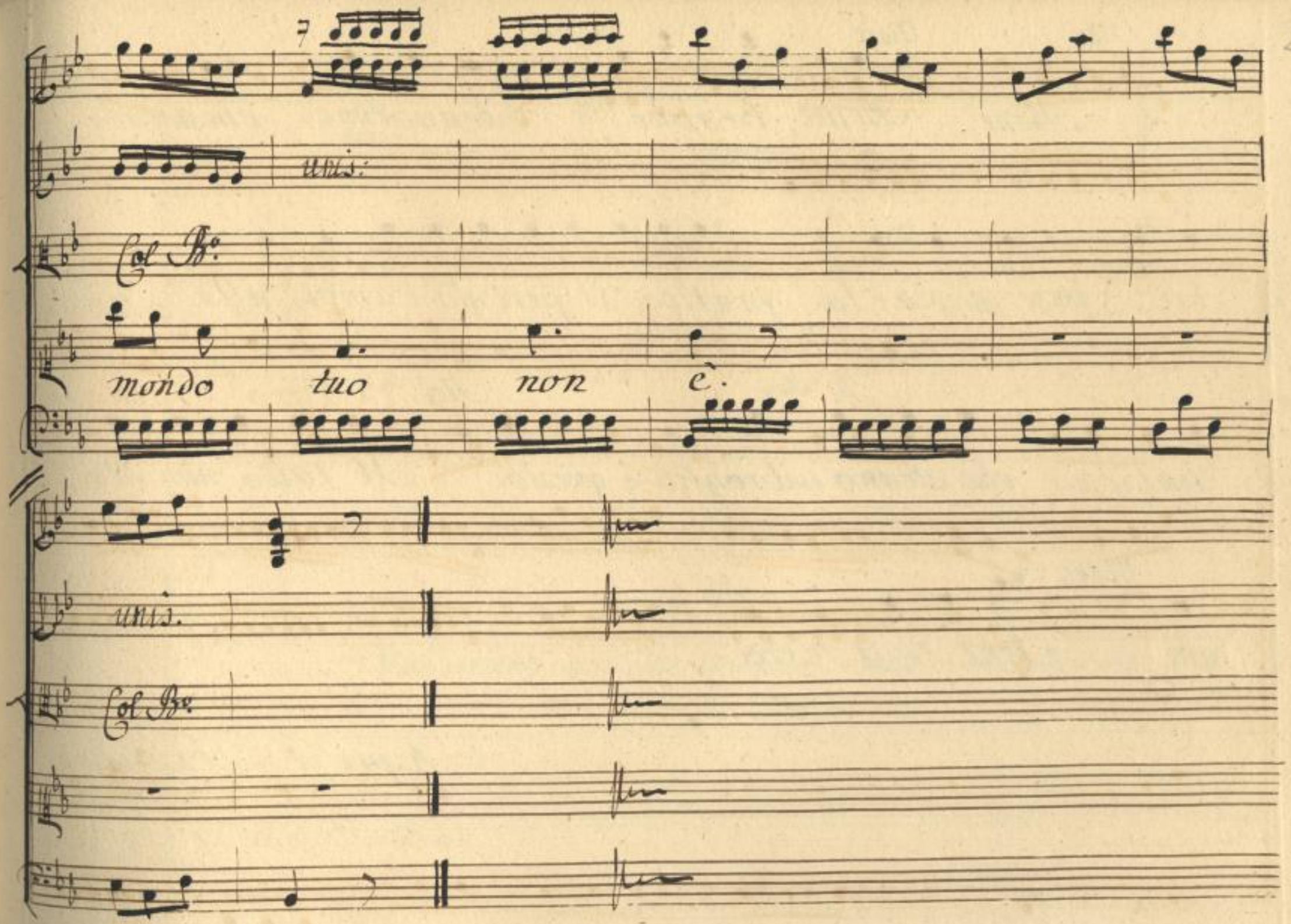

SLUB
Wir führen Wissen.
http://digital.slub-dresden.de/id403041457/265
gefördert von der
Deutschen Forschungsgemeinschaft
DFG

Stel: Mer: Spac:

Bene, Bene, benone! Che avvenne! che ascol=

tai! forse questa è la pratica di fare qui l'amore alla Lu=

Stel:

natica: che strano imbroglio è questo! Il tutto non stà

Merc:

qui. Sentite il resto.

Segue il Finale.

SLUB Wir führen Wissen. http://digital.slub-dresden.de/id403041457/266 gefördert von der Deutschen Forschungsgemeinschaft DFG

Corni.

Oboè. pia:

Violini. fe. po.

Frasia.

Lesbina.

Stellante. Voi avete già la moglie e una sola ha da ba-

Mercione.

Spaccone. Allegro assai.

Basso.

SLUB Wir führen Wissen. http://digital.slub-dresden.de/id403041457/267 gefördert von der Deutschen Forschungsgemeinschaft DFG

fe pe fe pe for:

star e una sola sola sola e una sola ha da bas=

fe pe fe pe fe

SLUB Wir führen Wissen. http://digital.slub-dresden.de/id403041457/268 gefördert von der Deutschen Forschungsgemeinschaft DFG

pia

pia

tar.

Finche il primo non si scioglie altro nodo non può

pia:

SLUB
Wir führen Wissen.
http://digital.slub-dresden.de/id403041457/269
gefördert von der
Deutschen Forschungsgemeinschaft
DFG

for: pia: for: pia: for:

star, finche il primo non si scioglie altro modo non puo

f

pia: for: pia: for: pp for: pia:

this:

star:

Si Signor voglio il secondo voglio il secondo; non s'ha il

pp. f. pp. fz. pp. fz. pp.

SLUB Wir führen Wissen. http://digital.slub-dresden.de/id403041457/271 gefördert von der Deutschen Forschungsgemeinschaft DFG

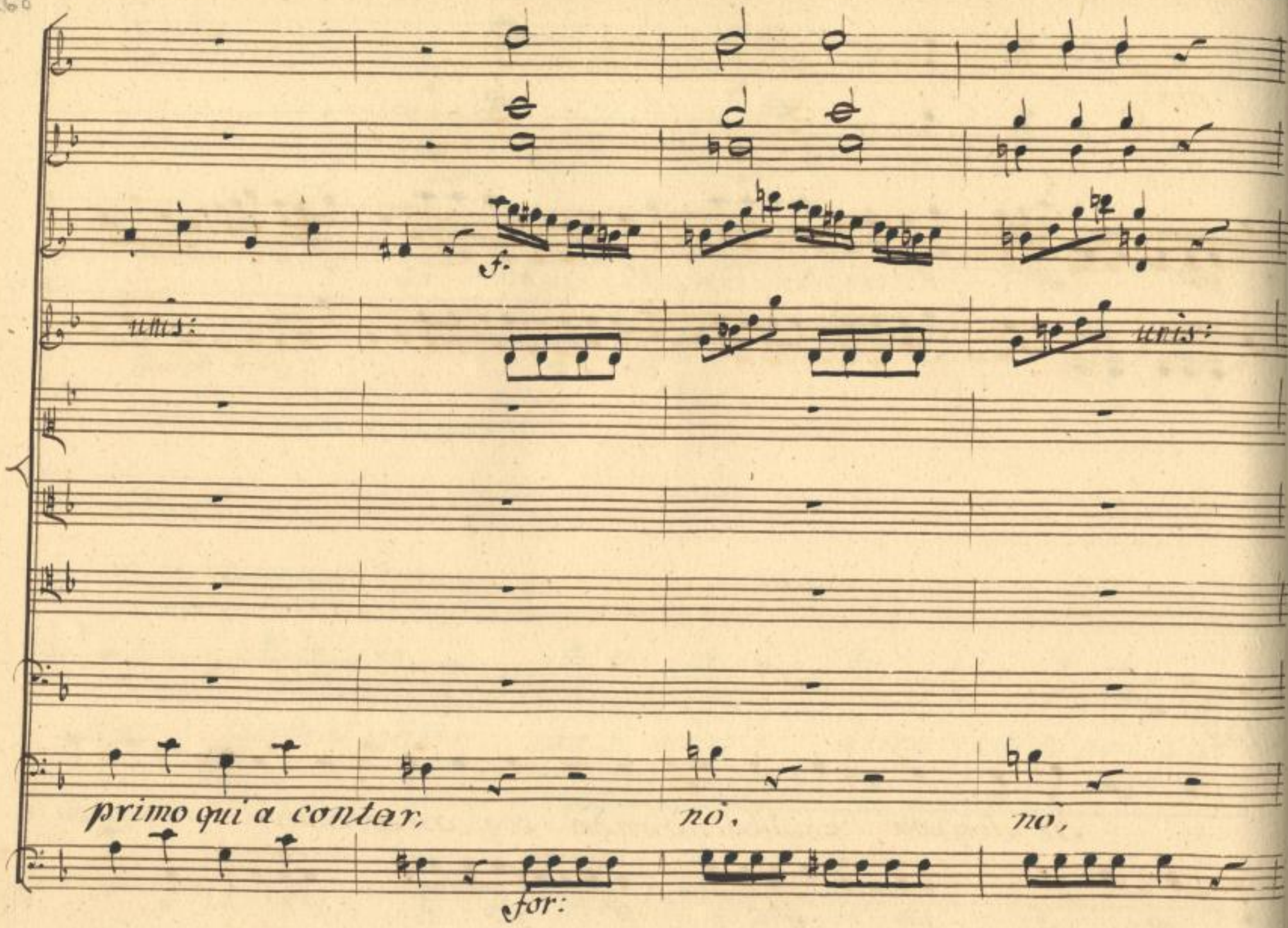

SLUB
Wir führen Wissen.
http://digital.slub-dresden.de/id403041457/272
gefördert von der
Deutschen Forschungsgemeinschaft
DFG

pia:

pp

unis:

La mia moglie e all altro mondo e qui o ste cal non può

pp

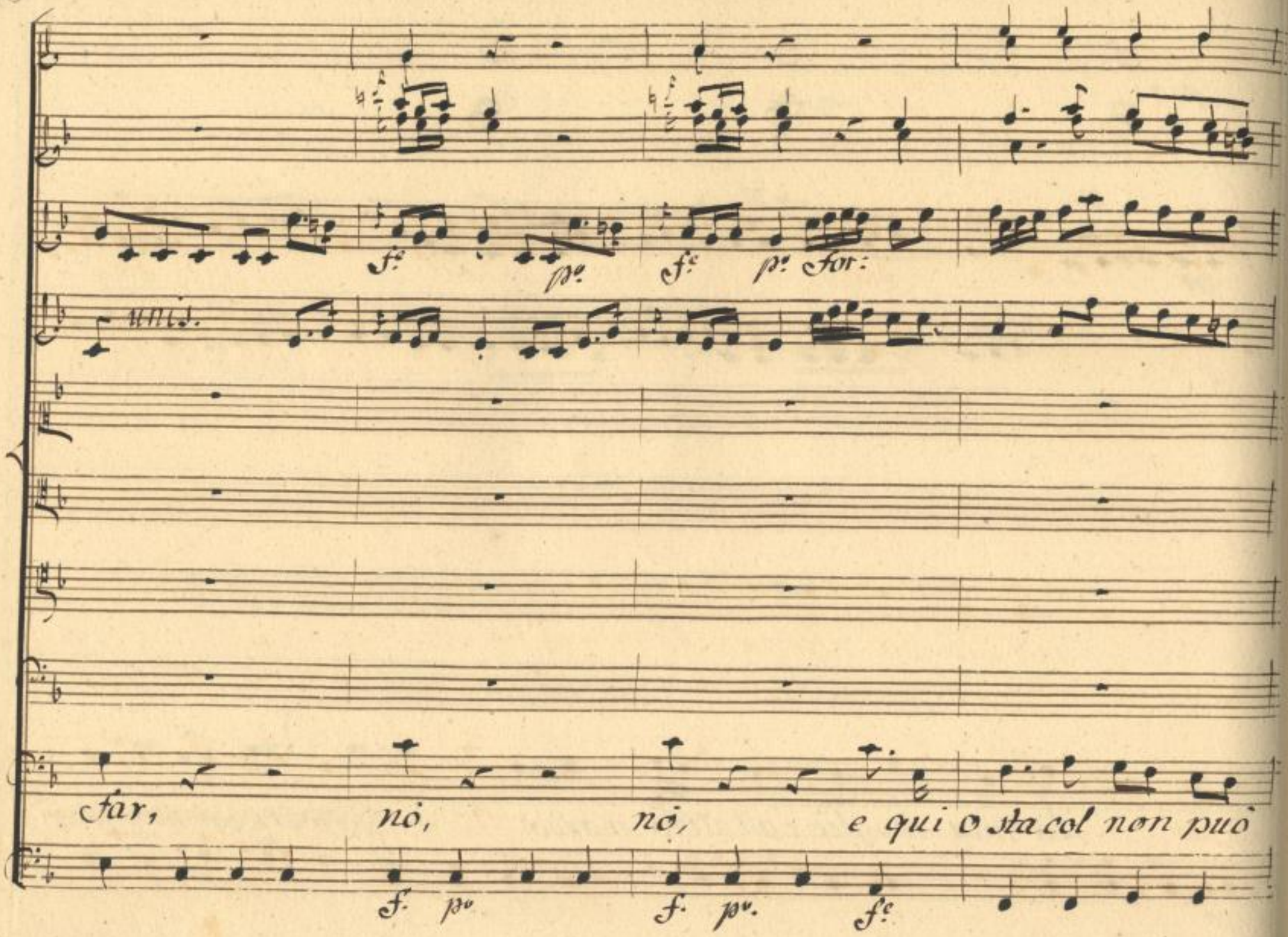
unis.
fc
pc
fc
pc
for:
far, nò, nò, e qui o sta col non può
f. pc
f. pc.
fc

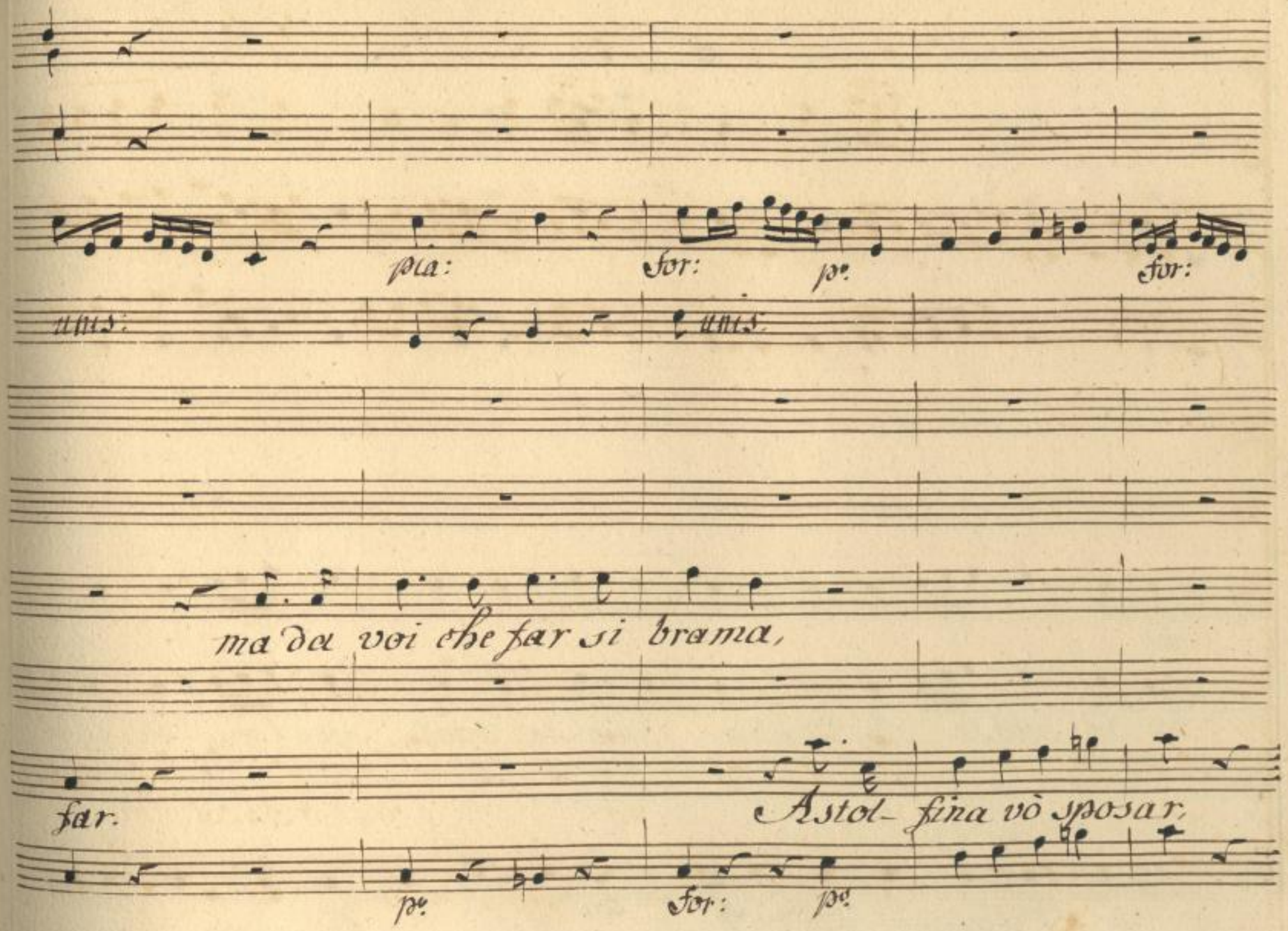
pia:
for:
po:
for:
unis:
unis:
ma da voi che far si brama,
far.
Astol- fina vò sposar,
po:
for:
po:

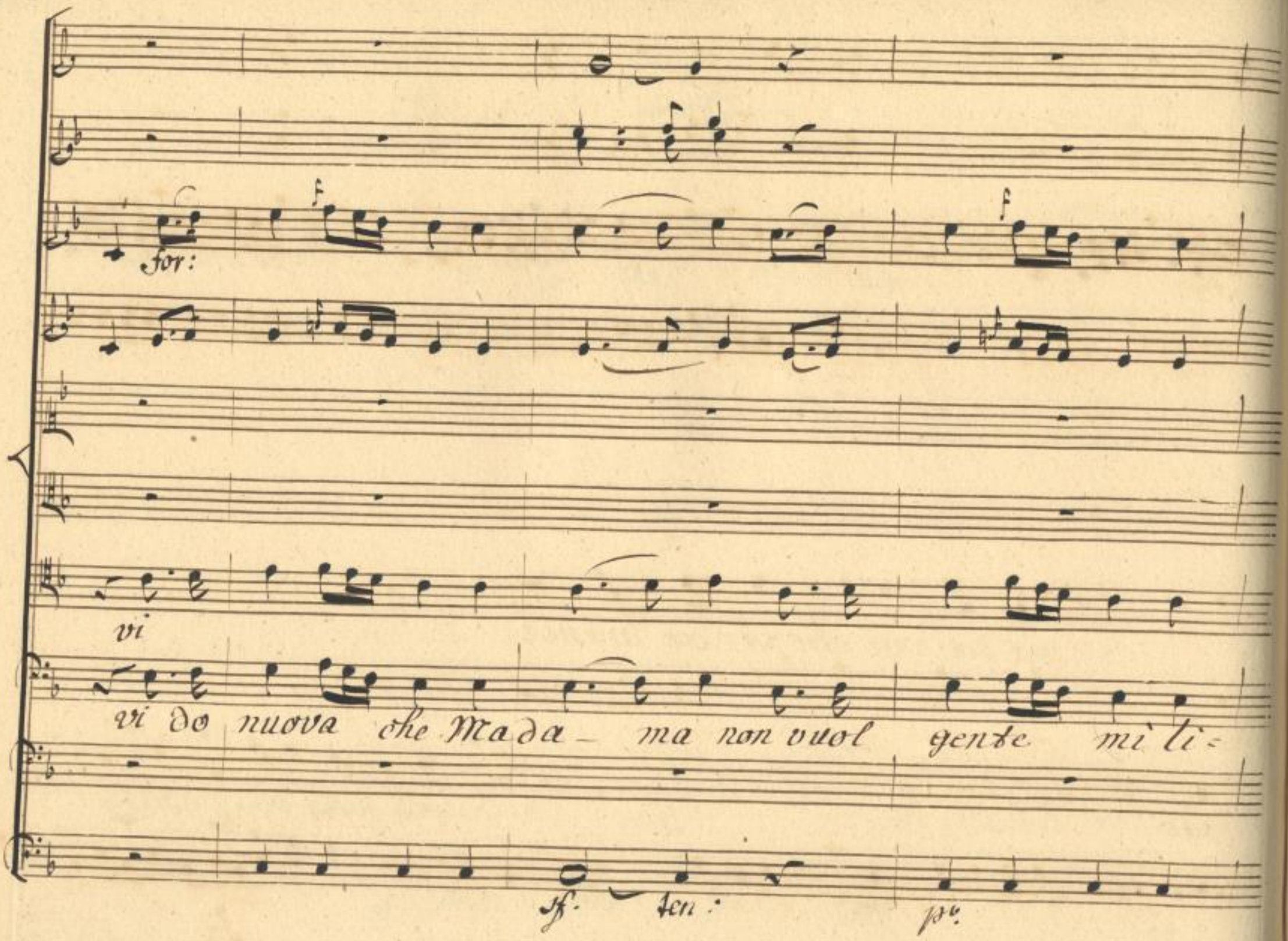

SLUB
Wir führen Wissen.
http://digital.slub-dresden.de/id403041457/276
gefördert von der
Deutschen Forschungsgemeinschaft
DFG

For:

unis:

unis:

pp.

f:

tar. non vuol gente mili_ tar.

Se Madama non e

for:

mia Di nessun neppur sa = rà, Di nessun neppur sa =

SLUB Wir führen Wissen. http://digital.slub-dresden.de/id403041457/278 gefördert von der Deutschen Forschungsgemeinschaft DFG

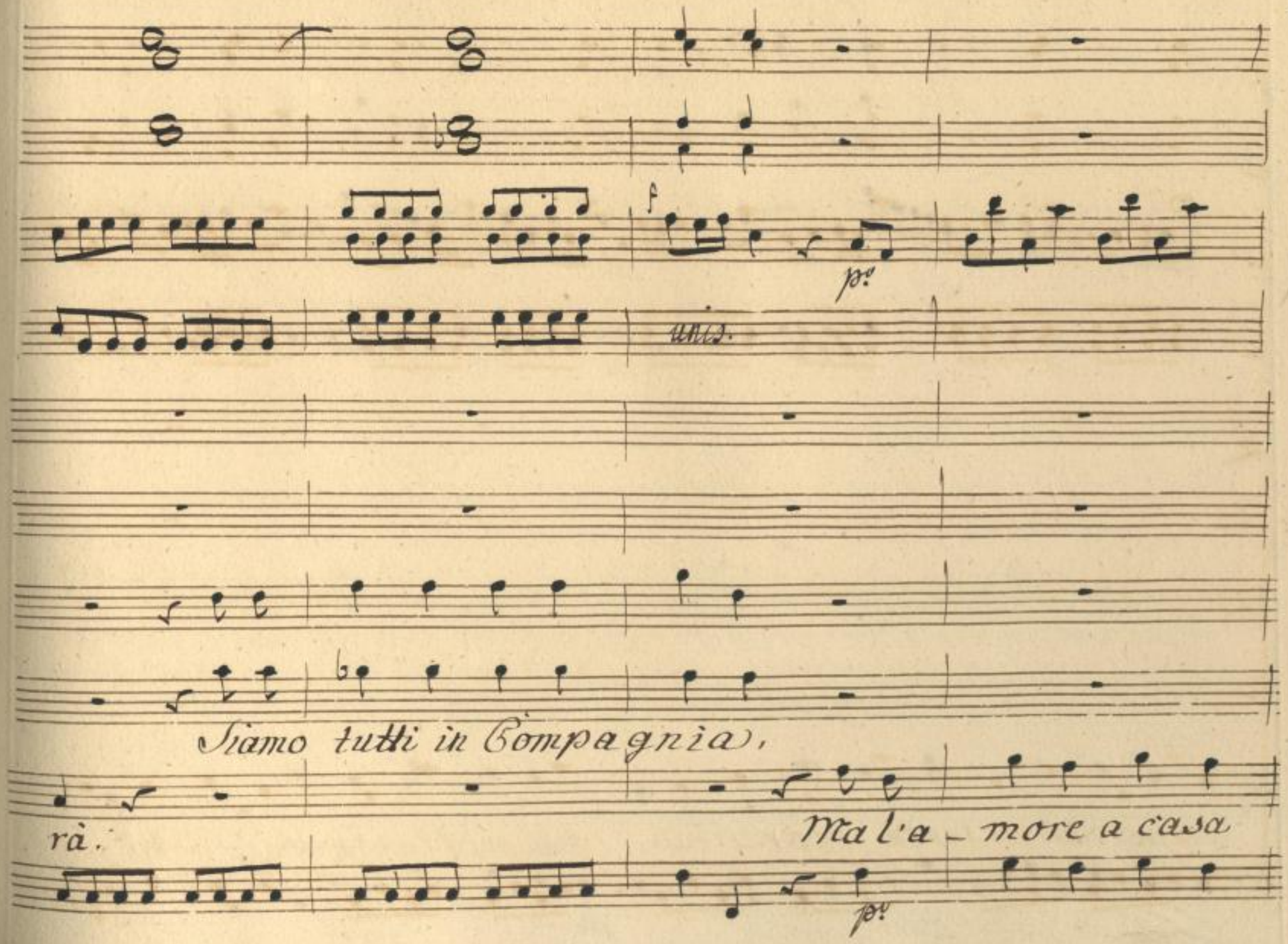

SLUB
Wir führen Wissen.
http://digital.slub-dresden.de/id403041457/279
gefördert von der
Deutschen Forschungsgemeinschaft
DFG

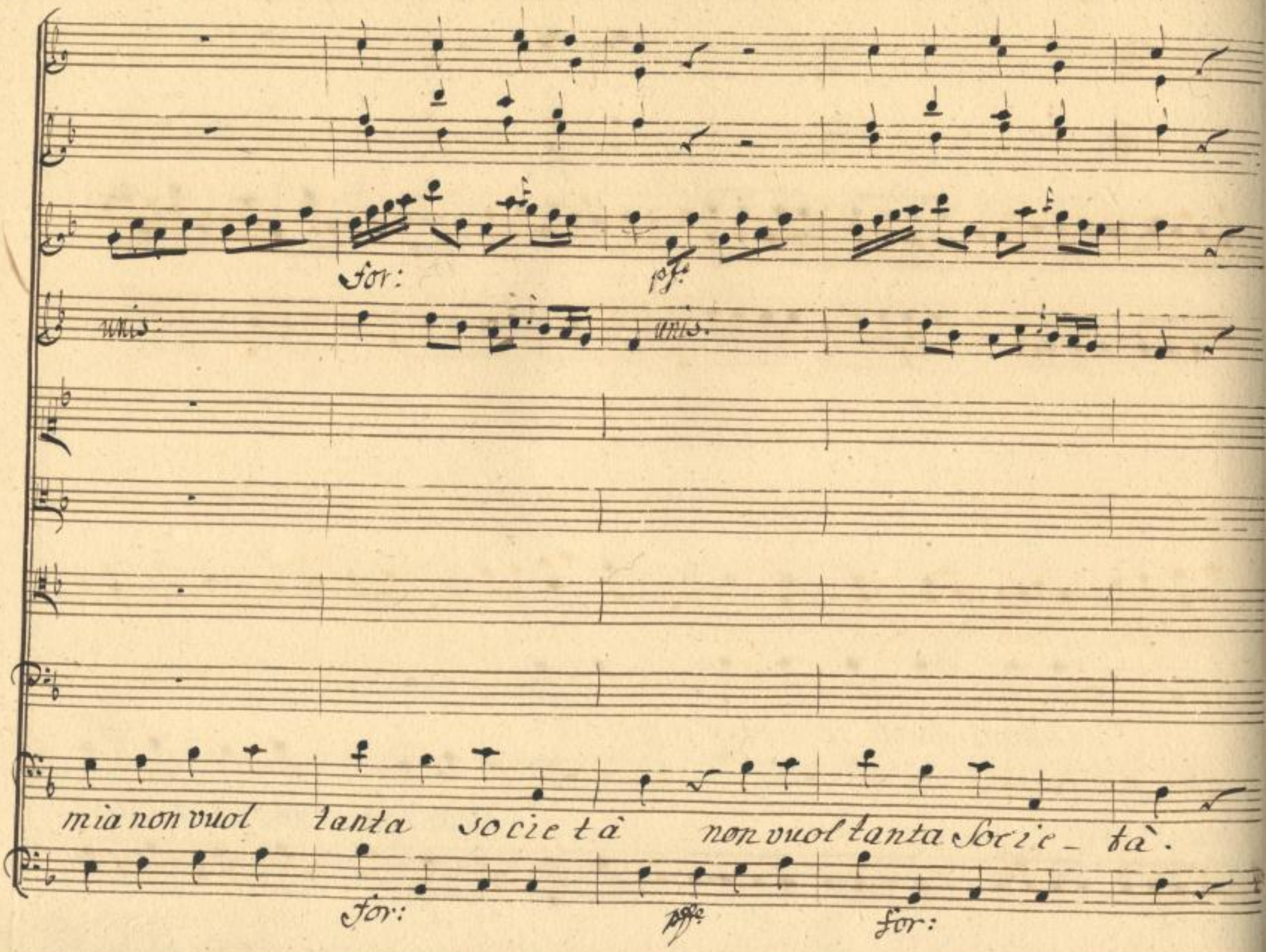
For:
pf:
unis:
unis:
mia non vuol tanta società non vuol tanta Socie_tà.
for:
pff:
for:

pia:

via fac- ciam da buon compagni ripar- tiamo in trei gua-

pocf.

SLUB Wir führen Wissen. http://digital.slub-dresden.de/id403041457/281 gefördert von der Deutschen Forschungsgemeinschaft DFG

fe pe

Tutti

Dagni noi ja remo.

noi ja - rem tutti con-

Signor nò.

for: pia:

SLUB Wir führen Wissen. http://digital.slub-dresden.de/id403041457/282 gefördert von der Deutschen Forschungsgemeinschaft DFG

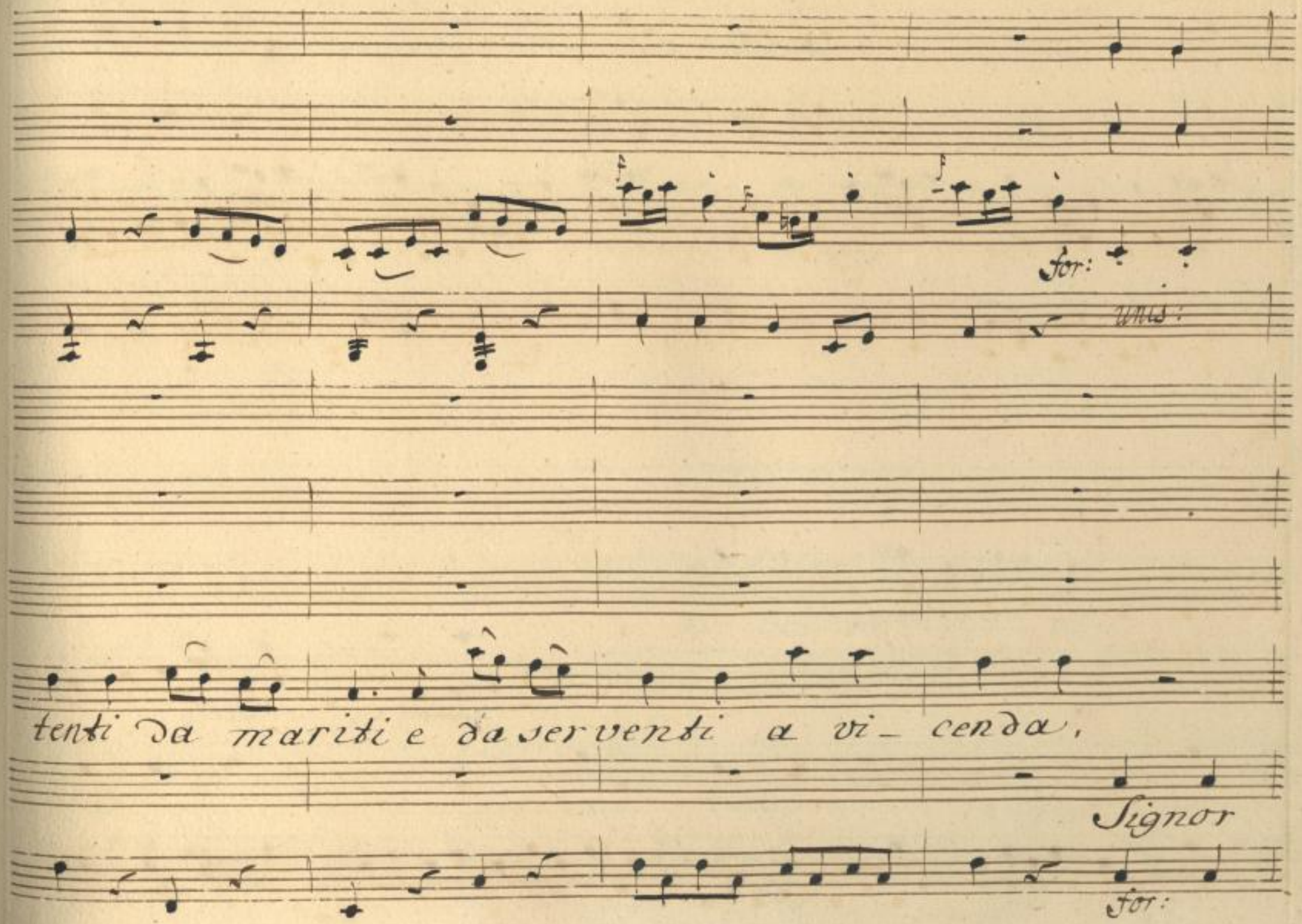

SLUB
Wir führen Wissen.
http://digital.slub-dresden.de/id403041457/283
gefördert von der
Deutschen Forschungsgemeinschaft
DFG

pia: for: po fe

noi ve_ dremo...

prove = remo.

nò, Signor nò, Signor

po. for: po. for:

SLUB Wir führen Wissen. http://digital.slub-dresden.de/id403041457/284 gefördert von der Deutschen Forschungsgemeinschaft DFG

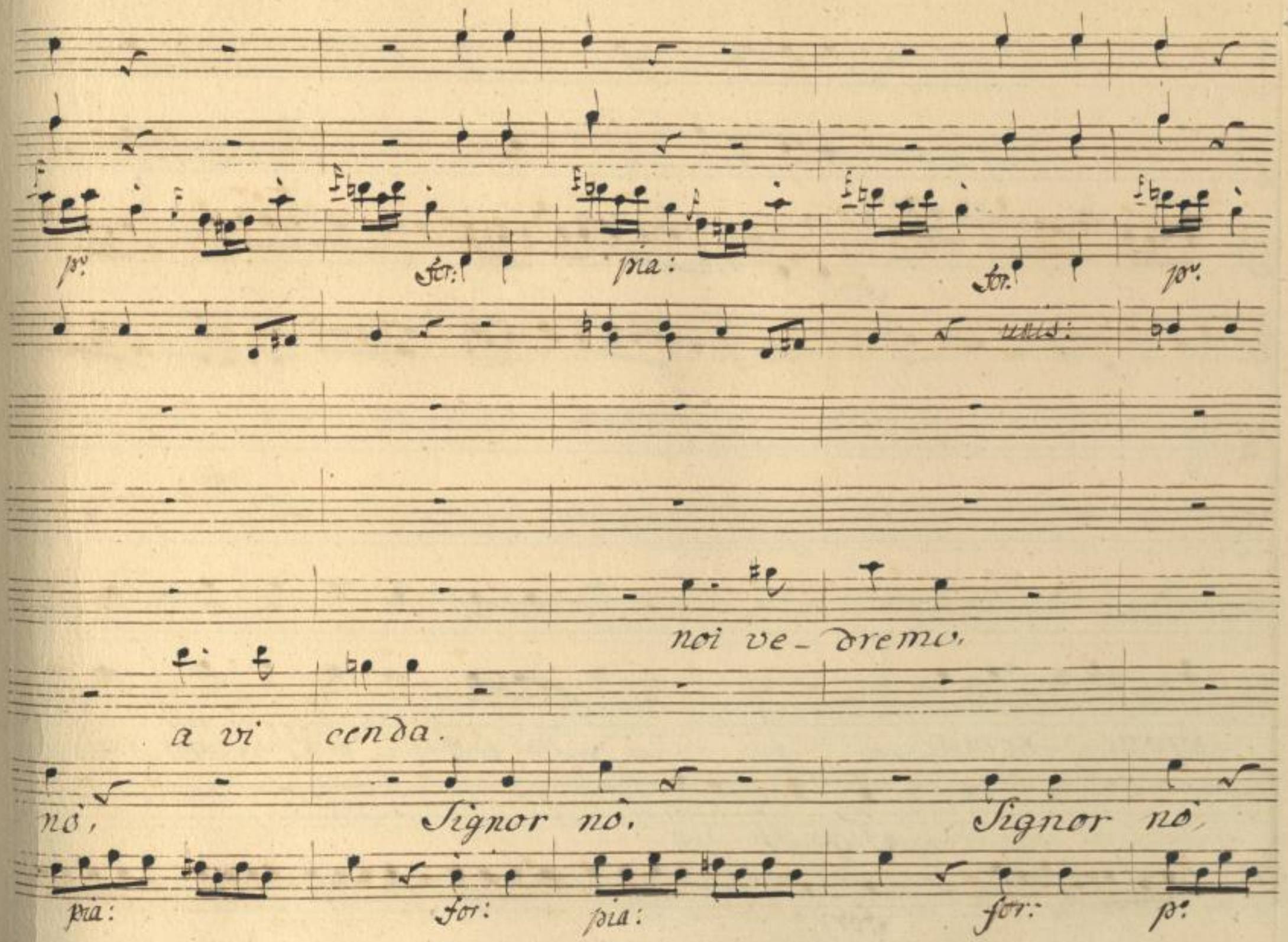
pr:
for:
pia:
for:
pr:
unis:
noi ve- dremo,
a vi cenda.
nò,
Signor nò.
Signor nò,
pia:
for:
pia:
for:
pr:

for:

prove - remo. ma posar e chi siam noi

Signor nò.

for:

SLUB Wir führen Wissen. http://digital.slub-dresden.de/id403041457/286 gefördert von der Deutschen Forschungsgemeinschaft DFG

Tutto dunque sol per voi sol per voi questo poi non seguì:

questo poi si seguì:

for:

rà questo poi si seguirà, si segui - rà, non segui -

SLUB
Wir führen Wissen.
http://digital.slub-dresden.de/id403041457/288
gefördert von der
Deutschen Forschungsgemeinschaft
DFG

Andante moto.

pfe p.

il cannocchiale,

il mio genio Commer-

rà. La mia spada,

Andante con moto.

for:

ciale.

noi ve_ _ drem, quel che farà quel

for:

SLUB Wir führen Wissen. http://digital.slub-dresden.de/id403041457/290 gefördert von der Deutschen Forschungsgemeinschaft DFG

che fa - rà noi ve - drem quel che fa -

SLUB Wir führen Wissen. http://digital.slub-dresden.de/id403041457/291 gefördert von der Deutschen Forschungsgemeinschaft DFG

pp.

rà, quel che fa_ rà, quel che fa_ rà.

pp.

SLUB Wir führen Wissen. http://digital.slub-dresden.de/id403041457/292 gefördert von der Deutschen Forschungsgemeinschaft DFG

for:

cospetto di Bacco. contrasti a un par mio! non son chi son

for:

SLUB Wir führen Wissen. http://digital.slub-dresden.de/id403041457/293 gefördert von der Deutschen Forschungsgemeinschaft DFG

pia: for: pia: for:

io, se soffro lo smacco se soffro l'in=

pia: for: pia: for:

SLUB Wir führen Wissen. http://digital.slub-dresden.de/id403041457/294 gefördert von der Deutschen Forschungsgemeinschaft DFG

for: pia:

giuria che fassi a un mio par, cospet_ to di Baco, non

for: for. pia.

SLUB Wir führen Wissen. http://digital.slub-dresden.de/id403041457/295 gefördert von der Deutschen Forschungsgemeinschaft DFG

fe *pia:* *for:* *pia:* *for:*

son chi son io, se soffro lo smacco se soffro l'in=

for: *pia:* *for:* *pia:* *for:*

SLUB Wir führen Wissen. http://digital.slub-dresden.de/id403041457/296 gefördert von der Deutschen Forschungsgemeinschaft DFG

pia: for: pia.

giuria che fassia un mio parcke fassia un mio par.

pia: for: pia:

SLUB Wir führen Wissen. http://digital.slub-dresden.de/id403041457/297 gefördert von der Deutschen Forschungsgemeinschaft DFG

che chiasso che furia chi

chi mera fracasso, che

SLUB Wir führen Wissen. http://digital.slub-dresden.de/id403041457/298 gefördert von der Deutschen Forschungsgemeinschaft DFG

for:

e che minaccia chi è chi è,

e

for:

questa bestiaccia,

bestiaccia,

voi siete be- stoni,

be-

SLUB Wir führen Wissen. http://digital.slub-dresden.de/id403041457/300 gefördert von der Deutschen Forschungsgemeinschaft DFG

pia: f

facete,

ta:

bestiaccia,

stioni, bestioni.

pia:

SLUB Wir führen Wissen. http://digital.slub-dresden.de/id403041457/301 gefördert von der Deutschen Forschungsgemeinschaft DFG

for:

cete.

bestiaccia, bestiaccia,

vogliamo parlar, bestroni, be-

for:

SLUB Wir führen Wissen. http://digital.slub-dresden.de/id403041457/302 gefördert von der Deutschen Forschungsgemeinschaft DFG

p°

poco for:

for:

Tacete, tacete,

stioni, vogliamo parlar vog=

p°

for:

SLUB Wir führen Wissen. http://digital.slub-dresden.de/id403041457/303 gefördert von der Deutschen Forschungsgemeinschaft DFG

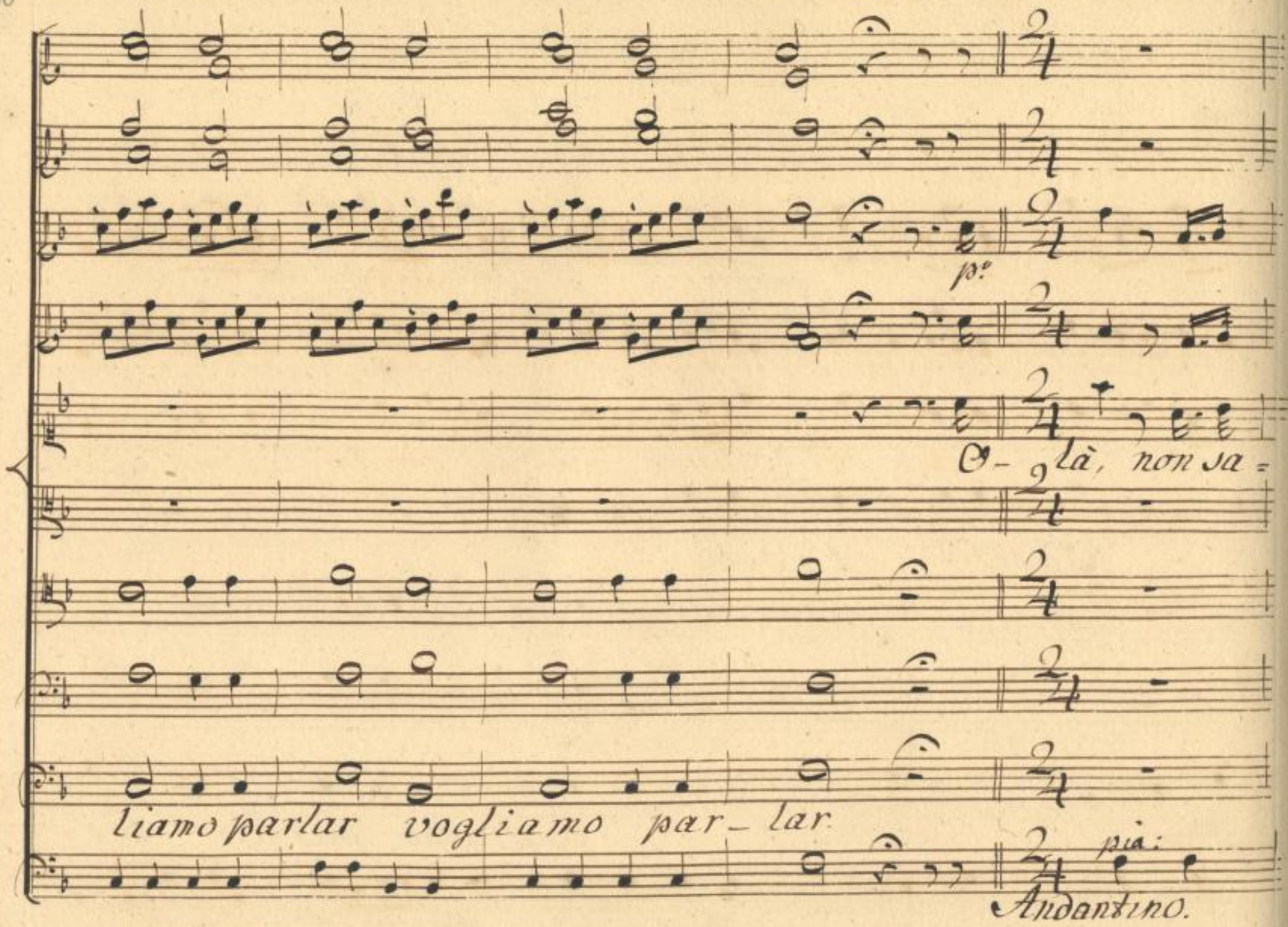

SLUB
Wir führen Wissen.
http://digital.slub-dresden.de/id403041457/304
gefördert von der
Deutschen Forschungsgemeinschaft
DFG

poco for:

unis.

pete chi siete, chi siamo noi qui coman - diamo do =

poc f.e

pf.

pia:

vete ubbidir, do_ vete ubbi = dir,

noi qui non vo

p.

pf.

p.

SLUB
Wir führen Wissen.
http://digital.slub-dresden.de/id403041457/306
gefördert von der
Deutschen Forschungsgemeinschaft
DFG

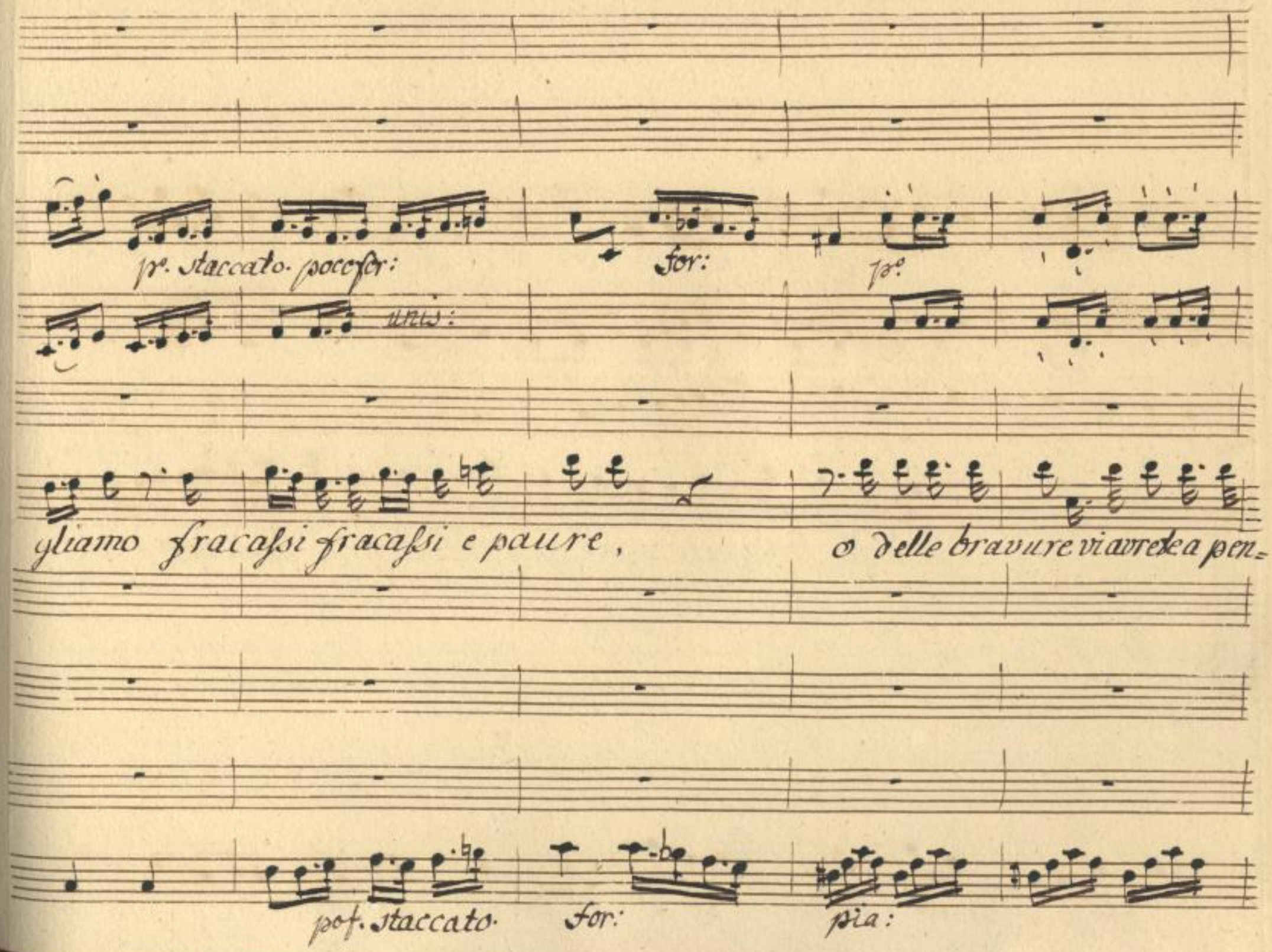
pº. staccato. poco for:
for:
pº.
unis:
gliamo fracassi fracassi e paure,
o delle bravure vi avrete a pen=
pof. staccato.
for:
pia:

tir, o delle bravure ni avrete a pentir, ni avrete a pen=

SLUB Wir führen Wissen. http://digital.slub-dresden.de/id403041457/308 gefördert von der Deutschen Forschungsgemeinschaft DFG

Allegro vivace.

for:

pia:

tir, via vrete a pen: = tir.

Signore, giudizio,

io dò in preci:

for:

Allegro vivace.

SLUB Wir führen Wissen. http://digital.slub-dresden.de/id403041457/309 gefördert von der Deutschen Forschungsgemeinschaft DFG

for:

p:

pizio.

Non fate le brave o caro sta chiave, vi

SLUB
Wir führen Wissen.
http://digital.slub-dresden.de/id403041457/310
gefördert von der
Deutschen Forschungsgemeinschaft
DFG

For: p: For: Uns.

serro la gola vi faccio affogar, vi faccio affo.

for: p: for:

SLUB Wir führen Wissen. http://digital.slub-dresden.de/id403041457/311 gefördert von der Deutschen Forschungsgemeinschaft DFG

p.

Oh tanta insolenza

Non ho

gar vi faccio affogar.

p.

SLUB
Wir führen Wissen.
http://digital.slub-dresden.de/id403041457/312
gefördert von der
Deutschen Forschungsgemeinschaft
DFG

pfc spia: pfc p.o

più pazienza or ora Astolfina la nostra Regina il

pf. p. pfc p.

pfe. for:

tutto sapra, il tutto sapra, il tutto sa - pra.

a 2.

no.

pfe. for: pe

for:

nò, vi

nò, vi fermate andate, andate, e le

for:

pià: for: pia: for: pia:

dite che deve esser mia che suo esser voglio, che sciolga l'im=

pe. for: pe. for: pe

for: p: for:

broglio, che dentro quest oggi la voglio sposar la

for: pia: for:

And.e sostenuto.

più:

A- dagio adagio un poco. adagio.

non tanto cr.

voglio sposar:

Andantino sostenuto.

SLUB Wir führen Wissen. http://digital.slub-dresden.de/id403041457/318 gefördert von der Deutschen Forschungsgemeinschaft DFG

sf. pp sf. pp

in questo loco,

goglio. con questo voglio mal viande-

sf. pp. sf. pp.

SLUB Wir führen Wissen. http://digital.slub-dresden.de/id403041457/319 gefördert von der Deutschen Forschungsgemeinschaft DFG

sf. p. sf. p.

rà in questo loco,

ra. Con questo voglio, mal vi ande=

sf. p. sf. p.

SLUB Wir führen Wissen. http://digital.slub-dresden.de/id403041457/320 gefördert von der Deutschen Forschungsgemeinschaft DFG

Allegro assai.

for:

rà, mal viunderà.

Male a mè, male a mè.

Allegro assai.

for:

und:

giuro af: fè questo mondo in dal fondo sotto sopra mette-

SLUB
Wir führen Wissen.
http://digital.slub-dresden.de/id403041457/322
gefördert von der
Deutschen Forschungsgemeinschaft
DFG

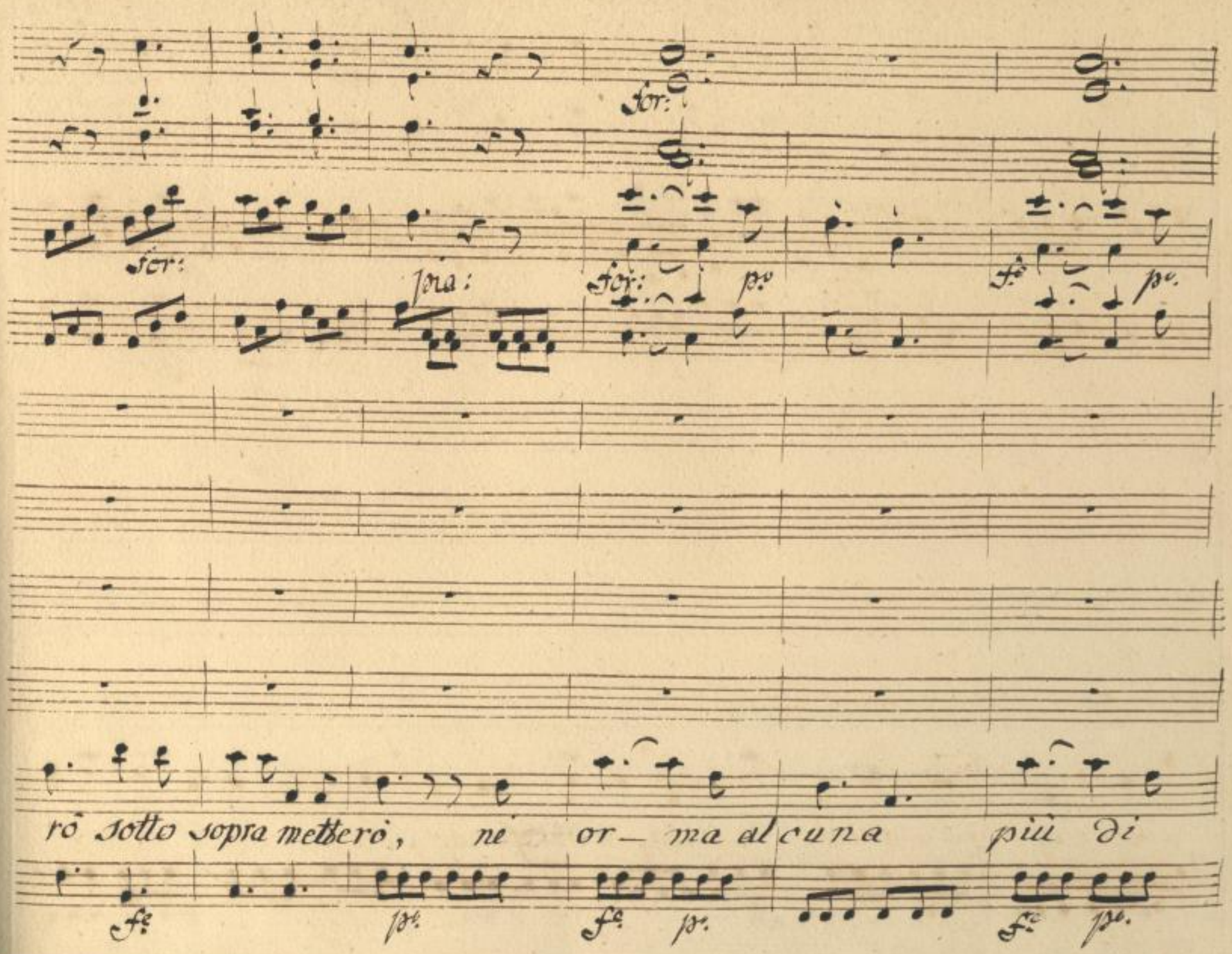
for:
for:
pia:
for:
p.
f.
p.
rò sotto sopra metterò, ne or— ma alcuna più di
f.
p.
f.
p.
f.
p.

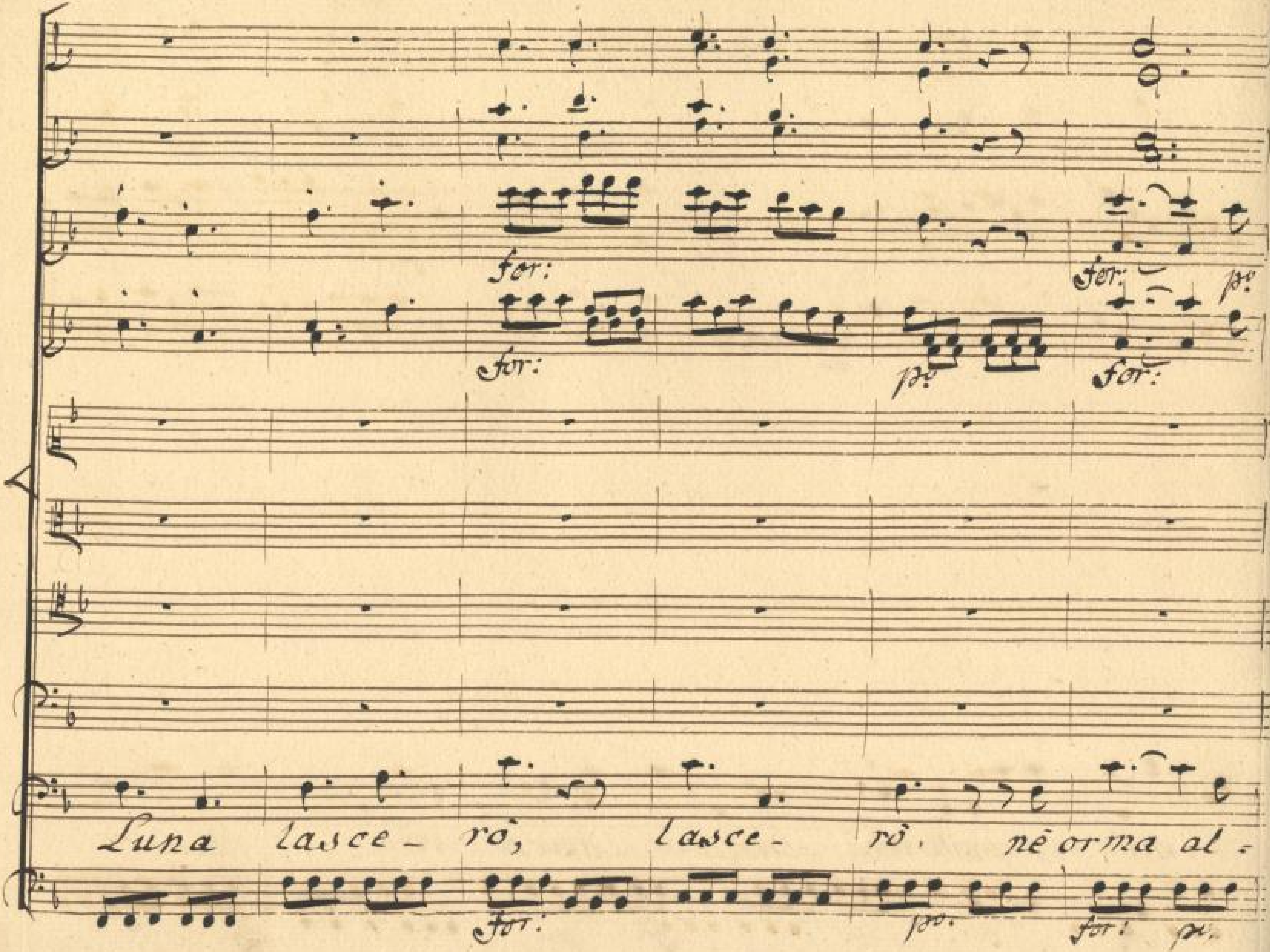

SLUB
Wir führen Wissen.
http://digital.slub-dresden.de/id403041457/324
gefördert von der
Deutschen Forschungsgemeinschaft
DFG

for: pia:

for:

cuna più di Luna lasce- rò lasce=

for: pia:

for:

SLUB Wir führen Wissen. http://digital.slub-dresden.de/id403041457/325 gefördert von der Deutschen Forschungsgemeinschaft DFG

pia: for: pia

pazzi pazzi quanti siete, pazzi

via tacete,

rò. insolenti

pia: for: pia:

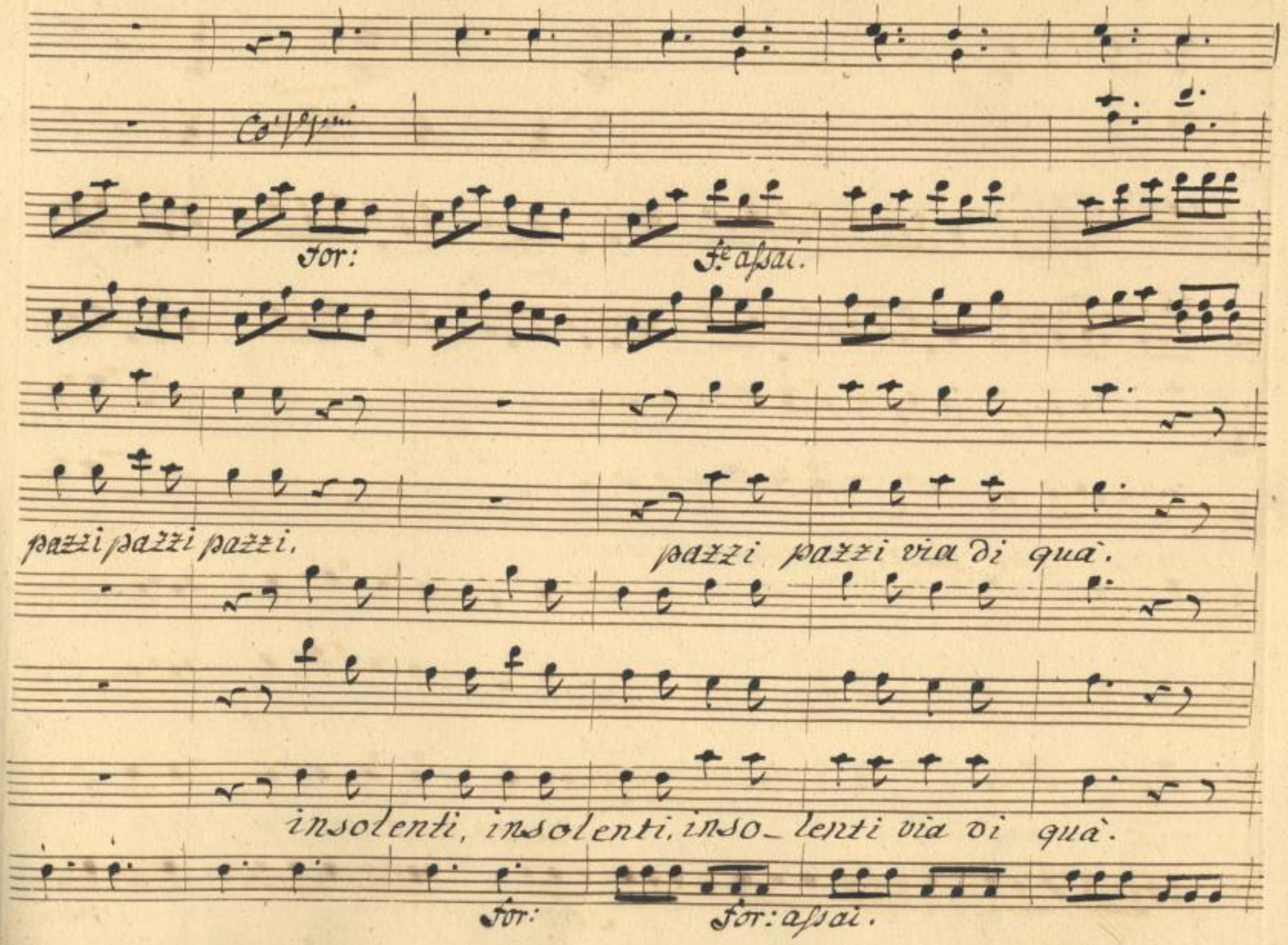
Co' V.ni
For:
Fe assai.
pazzi pazzi pazzi.
pazzi pazzi via di quà.
insolenti, insolenti, inso_lenti via di quà.
For:
For: assai.

p.

for:

p.

via di quà pazzi pazzi quanti siete,

pazzi

via di quà.

insolenti via da_ cete,

p.

for:

p.

Co: III:

for: for: assai:

pazzi pazzi pazzi. pazzi pazzi via di quà.

insolenti, insolenti, insolenti via di quà.

for: for: assai.

SLUB Wir führen Wissen. http://digital.slub-dresden.de/id403041457/329 gefördert von der Deutschen Forschungsgemeinschaft DFG

Allegro assai.

Co: VV:

via di quà, via di quà. Oh che genti spiri =

via di quà, via di quà. Oh che Donne spiri =

Allegro assai.

SLUB Wir führen Wissen. http://digital.slub-dresden.de/id403041457/330 gefördert von der Deutschen Forschungsgemeinschaft DFG

tate

tate contro noi si son voltate, più non sanno quel che

SLUB Wir führen Wissen. http://digital.slub-dresden.de/id403041457/331 gefördert von der Deutschen Forschungsgemeinschaft DFG

fanno mà cosi non dure_ranno, che co- si non la può an-

dar, più non sanno quel che fanno, mà così non dure=

SLUB
Wir führen Wissen.
http://digital.slub-dresden.de/id403041457/333
gefördert von der
Deutschen Forschungsgemeinschaft
DFG

ranno che co_si, non la può andar, che così non la può andar.

SLUB Wir führen Wissen. http://digital.slub-dresden.de/id403041457/334 gefördert von der Deutschen Forschungsgemeinschaft DFG

Fine

dell' Atto **I.**^{mo}

SLUB
Wir führen Wissen.
http://digital.slub-dresden.de/id403041457/335
gefördert von der
Deutschen Forschungsgemeinschaft
DFG

SLUB
Wir führen Wissen.
http://digital.slub-dresden.de/id403041457/336
gefördert von der
Deutschen Forschungsgemeinschaft
DFG

SLUB
Wir führen Wissen.
http://digital.slub-dresden.de/id403041457/337
gefördert von der
Deutschen Forschungsgemeinschaft
DFG

Mus 3264 F 31

SLUB Wir führen Wissen. http://digital.slub-dresden.de/id403041457/338 gefördert von der Deutschen Forschungsgemeinschaft DFG

SLUB
Wir führen Wissen.
http://digital.slub-dresden.de/id403041457/339
gefördert von der
Deutschen Forschungsgemeinschaft
DFG

SLUB
Wir führen Wissen.
http://digital.slub-dresden.de/id403041457/340
gefördert von der
Deutschen Forschungsgemeinschaft
DFG

SLUB
Wir führen Wissen.
http://digital.slub-dresden.de/id403041457/341
gefördert von der
Deutschen Forschungsgemeinschaft
DFG

SLUB
Wir führen Wissen.
http://digital.slub-dresden.de/id403041457/342
gefördert von der
Deutschen Forschungsgemeinschaft
DFG

SLUB
Wir führen Wissen.
http://digital.slub-dresden.de/id403041457/343
gefördert von der
Deutschen Forschungsgemeinschaft
DFG

SLUB
Wir führen Wissen.
http://digital.slub-dresden.de/id403041457/344
gefördert von der
Deutschen Forschungsgemeinschaft
DFG

Atto II.do

Scena I.ma

Appartamenti Reali.

Il Duca Astolfo, Frasia, e Lesbina.

Fras:

Più non v'è qui rumor: tutto è aggiustato.

Duca

E come potè

Les:

mai geni sì strani Astolfina comporre?

I merti, i vanti, oggi in

Mus. 3264-F-31

SLUB Wir führen Wissen. http://digital.slub-dresden.de/id403041457/345 gefördert von der Deutschen Forschungsgemeinschaft DFG

forma solenne sentirà di ciascun. Ciascun le nove à lei, e dal suo

Regno uccili idee e sporrà à piè del trono, ed ella poi quella

scelta sarà, che più le piace, e ogn'un giurò di tollerarla in pace.

Duca.

Ah così potess' io de vostri cor le gare, le gelosie, gli'af-

fetti ricomporre a mio prò ne' vostri petti.

Segue Aria
Duca Astolfo.

SLUB Wir führen Wissen. http://digital.slub-dresden.de/id403041457/346 gefördert von der Deutschen Forschungsgemeinschaft DFG

Corni.

Oboè.

Violini.

Viola.

Col Bo. Col Bo. Col Bo.

Duca Astolfo

Basso.

Andante sostenuto.

SLUB Wir führen Wissen. http://digital.slub-dresden.de/id403041457/347 gefördert von der Deutschen Forschungsgemeinschaft DFG

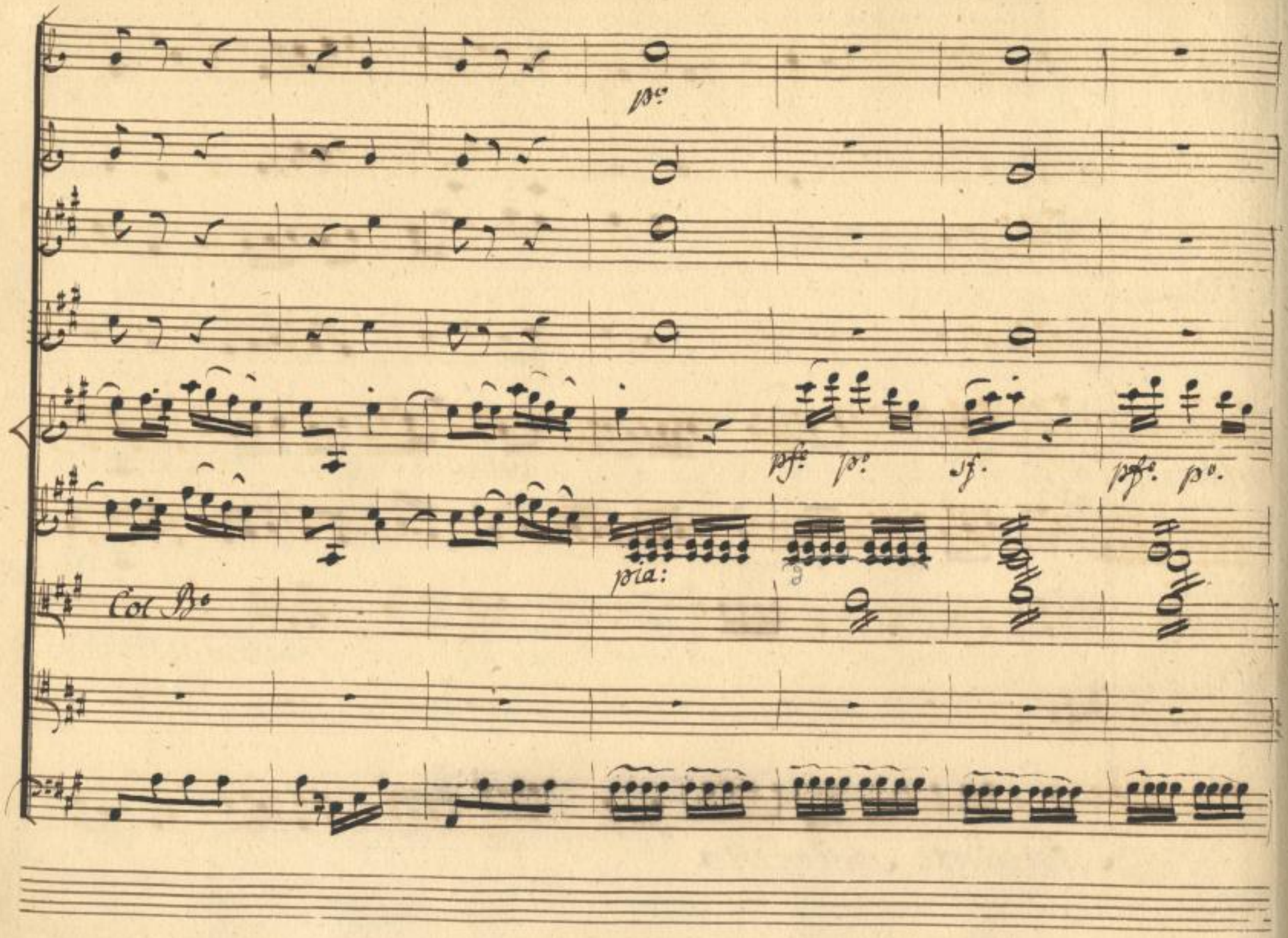

SLUB
Wir führen Wissen.
http://digital.slub-dresden.de/id403041457/348
gefördert von der
Deutschen Forschungsgemeinschaft
DFG

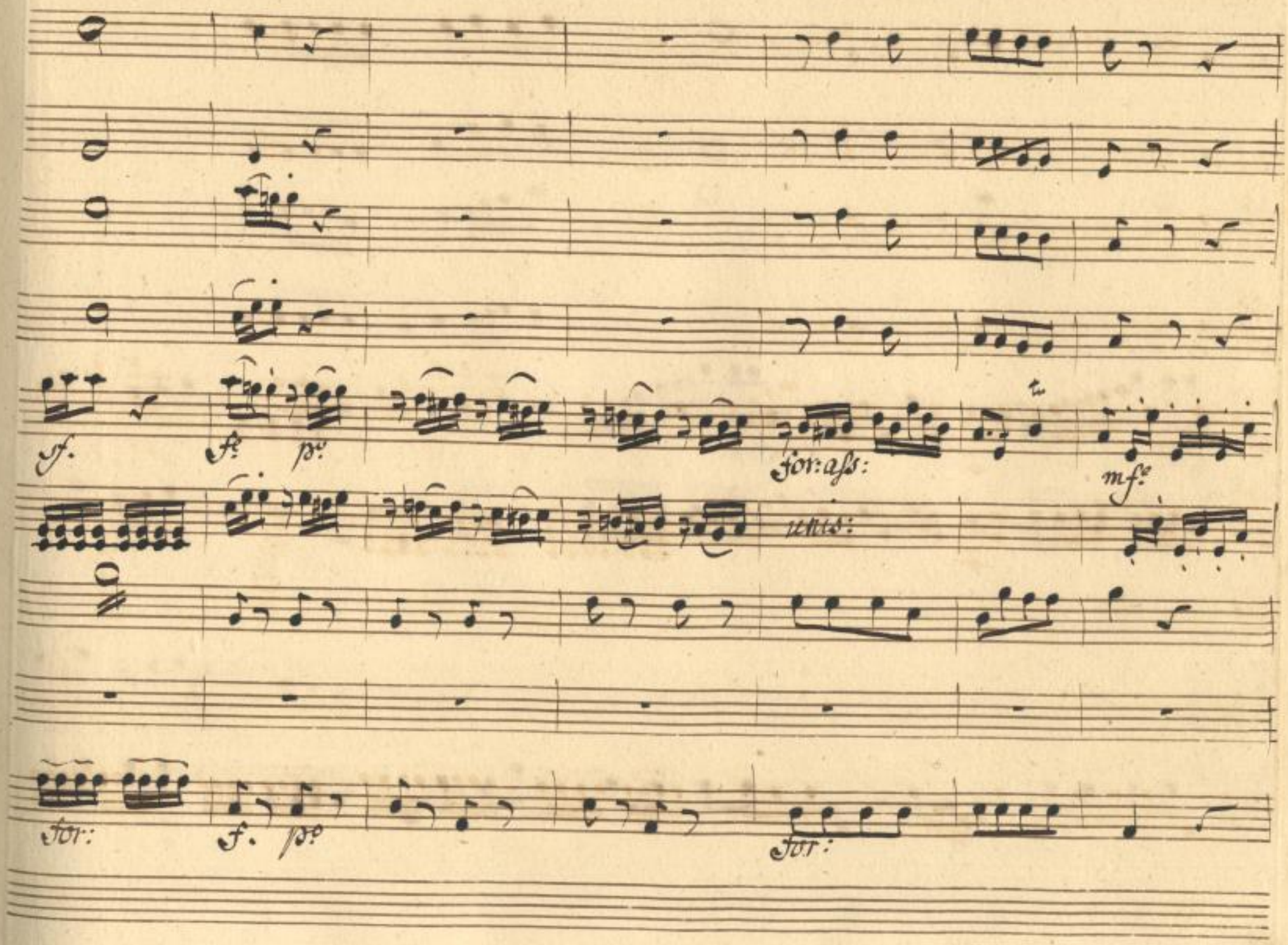

SLUB
Wir führen Wissen.
http://digital.slub-dresden.de/id403041457/349
gefördert von der
Deutschen Forschungsgemeinschaft
DFG

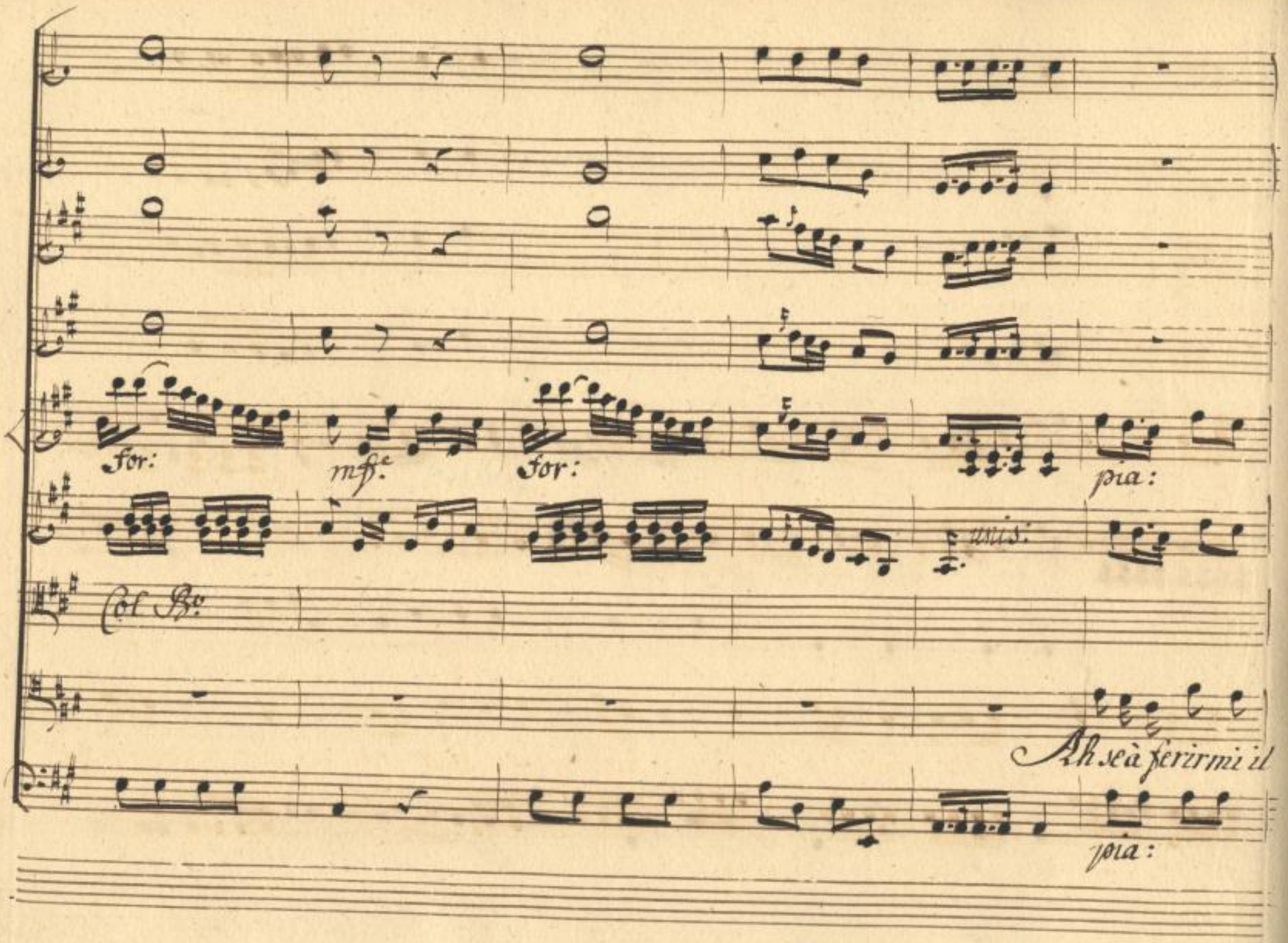

SLUB
Wir führen Wissen.
http://digital.slub-dresden.de/id403041457/350
gefördert von der
Deutschen Forschungsgemeinschaft
DFG

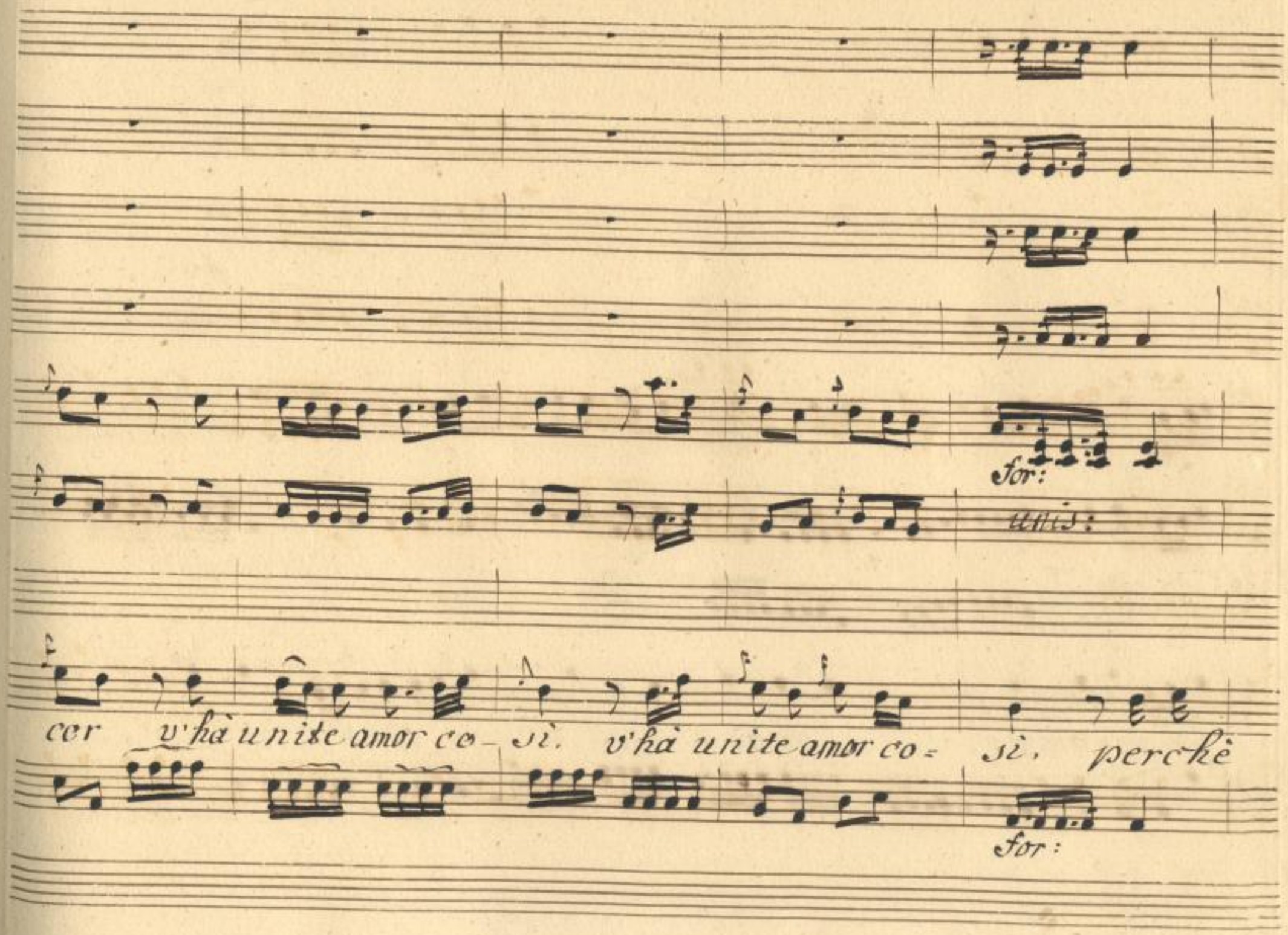

SLUB
Wir führen Wissen.
http://digital.slub-dresden.de/id403041457/351
gefördert von der
Deutschen Forschungsgemeinschaft
DFG

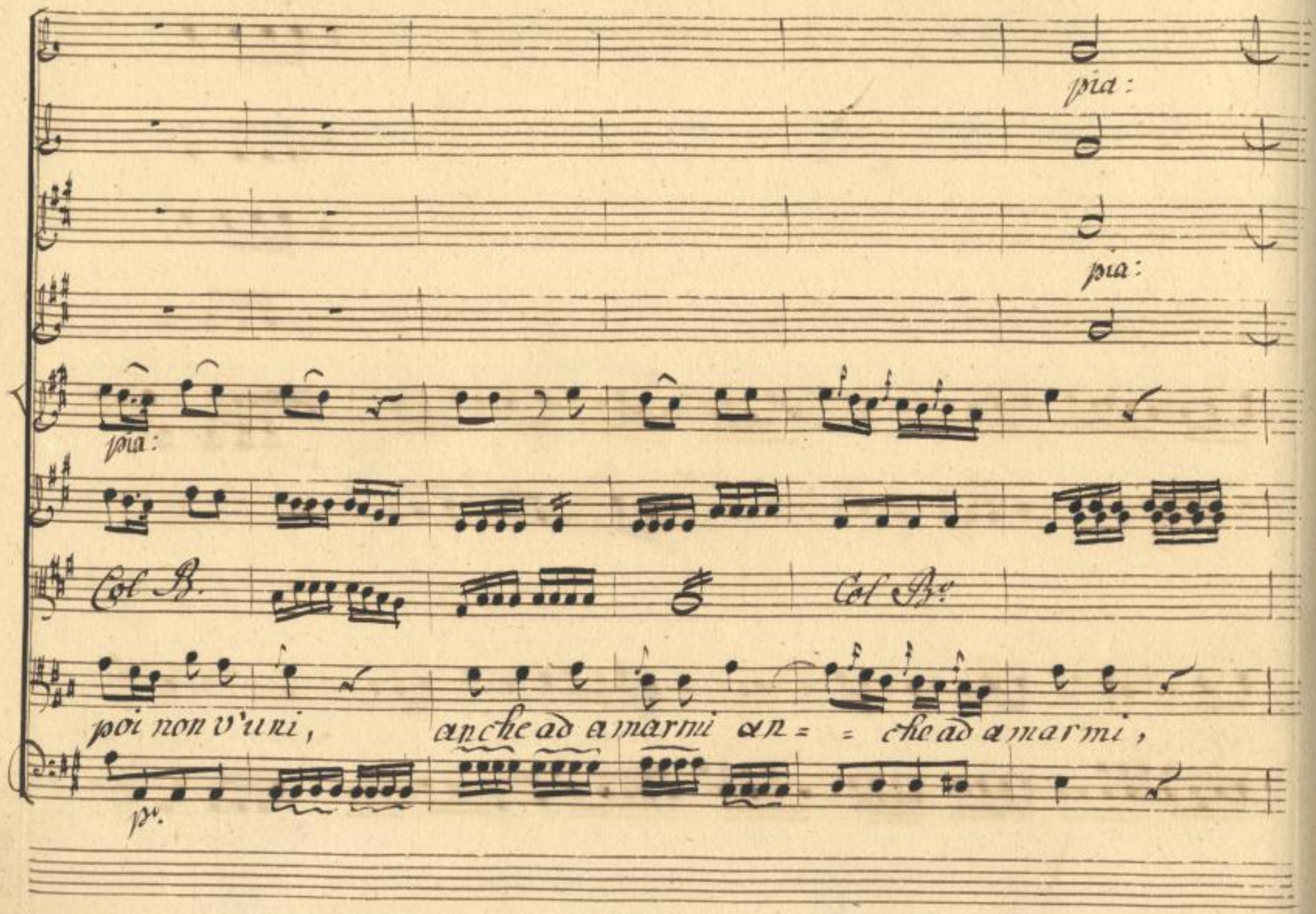

SLUB
Wir führen Wissen.
http://digital.slub-dresden.de/id403041457/352
gefördert von der
Deutschen Forschungsgemeinschaft
DFG

Dolce sarebbe allor, lo stral che mi fe_ ri, e cessserebbe a.

SLUB Wir führen Wissen. http://digital.slub-dresden.de/id403041457/353 gefördert von der Deutschen Forschungsgemeinschaft DFG

Coe A:

mor Di tormentarmi Di tormentar

for: pia:

mi dol = = ce sarebbe al =

sf. ten:

SLUB Wir führen Wissen. http://digital.slub-dresden.de/id403041457/355 gefördert von der Deutschen Forschungsgemeinschaft DFG

f. pe for: pia:

Col B:

lor lo stral_che mi fe = ri, e cesserebbe amor di tor = = = men=

pia: sf. ten: pia: for: pia:

SLUB Wir führen Wissen. http://digital.slub-dresden.de/id403041457/356 gefördert von der Deutschen Forschungsgemeinschaft DFG

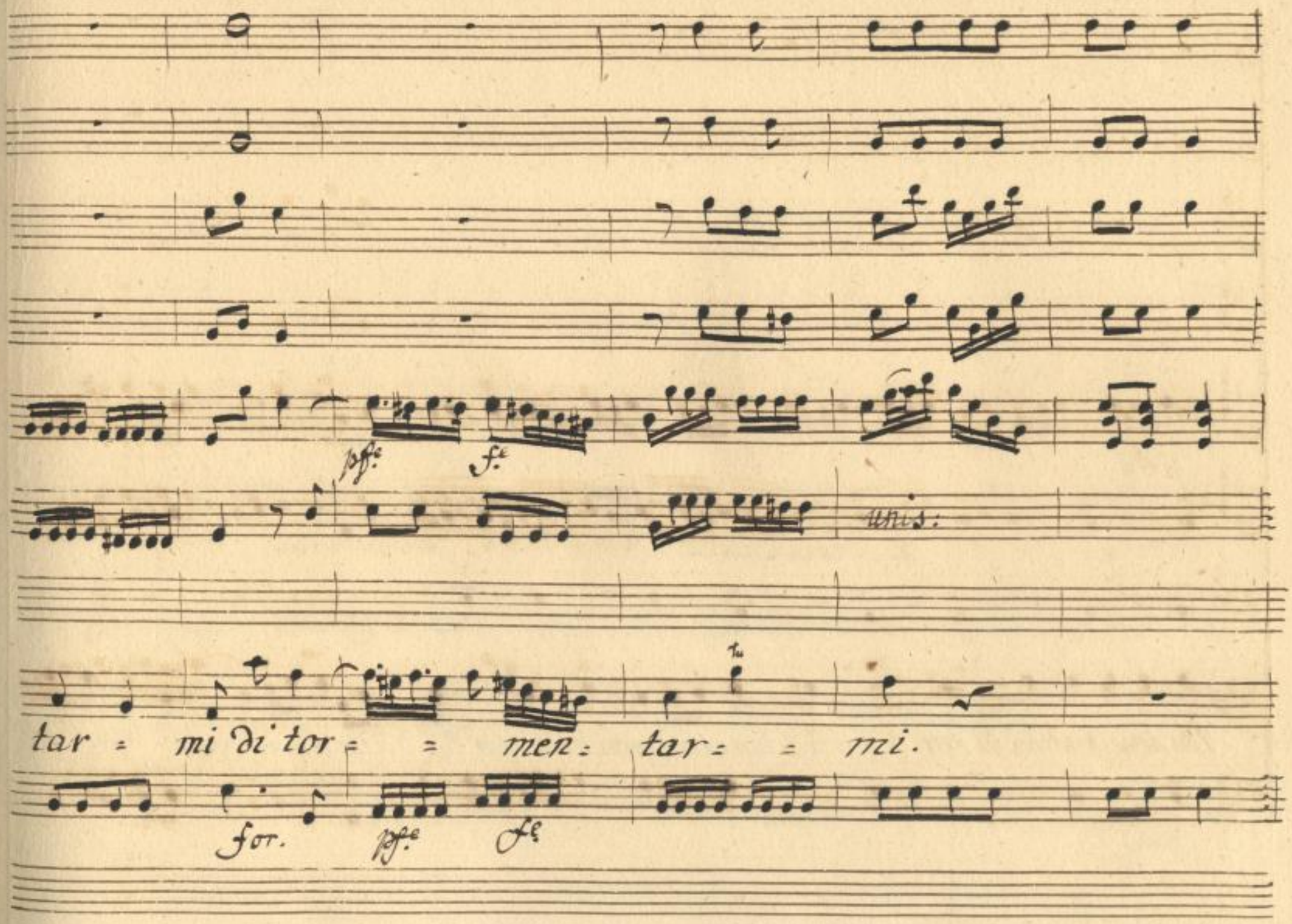

SLUB
Wir führen Wissen.
http://digital.slub-dresden.de/id403041457/357
gefördert von der
Deutschen Forschungsgemeinschaft
DFG

pia:

Ch se à ferirmi il cor v'hà unite amor cosi, v'hà unite amor cosi, perche

pia:

SLUB Wir führen Wissen. http://digital.slub-dresden.de/id403041457/358 gefördert von der Deutschen Forschungsgemeinschaft DFG

poi non v'uni, anche ad amarmi, anche ad a - mar = =

pia:

SLUB Wir führen Wissen. http://digital.slub-dresden.de/id403041457/359 gefördert von der Deutschen Forschungsgemeinschaft DFG

for: pia: for: pia:

mi, dolce sarebbe allor, lo

f. p. f. p. pia:

strale che mi feri e cessercbbe amor di tormentarmi,

SLUB Wir führen Wissen. http://digital.slub-dresden.de/id403041457/361 gefördert von der Deutschen Forschungsgemeinschaft DFG

Col Bo

di tormentar

SLUB
Wir führen Wissen.
http://digital.slub-dresden.de/id403041457/362
gefördert von der
Deutschen Forschungsgemeinschaft
DFG

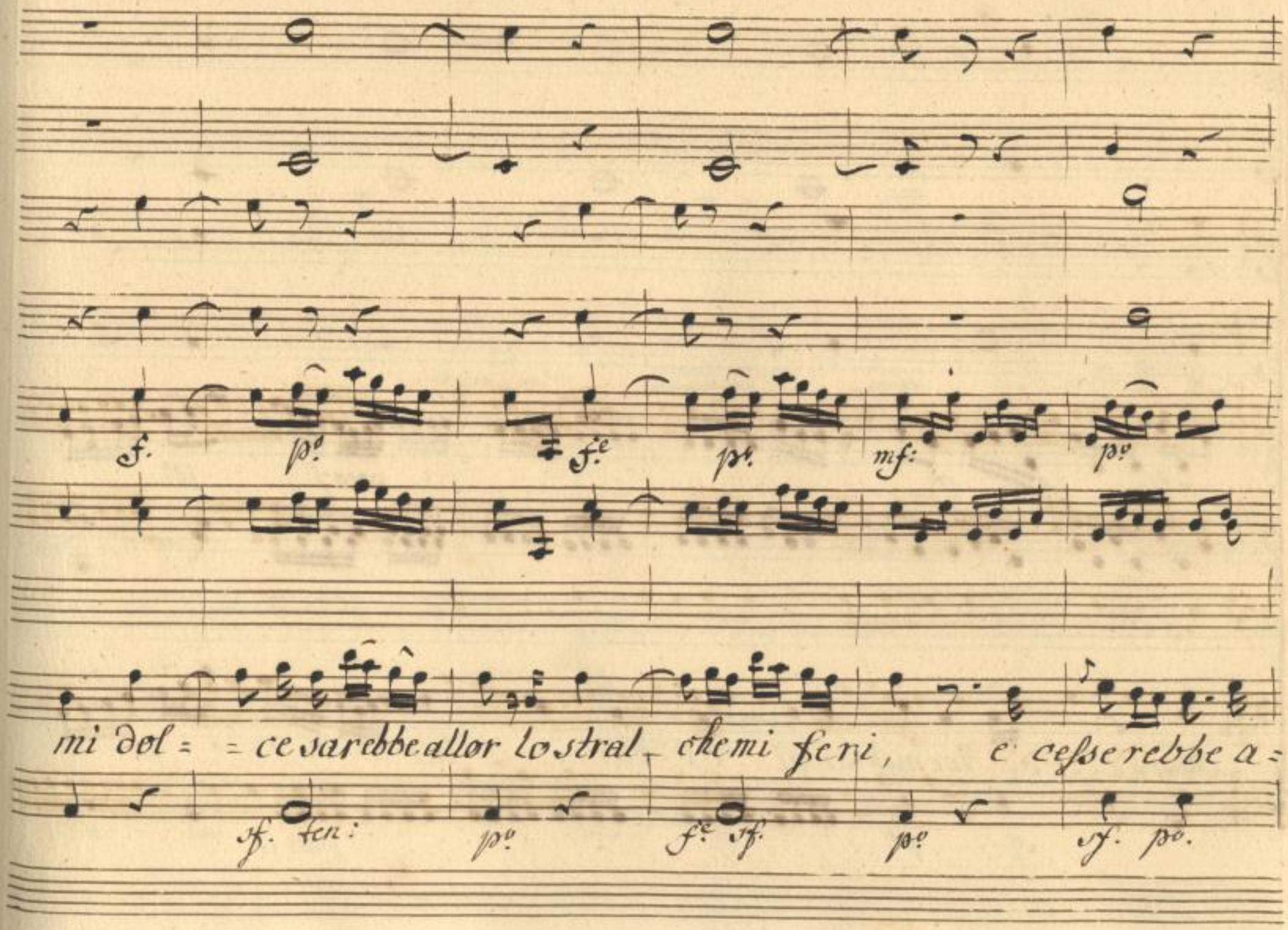
f.
p.
f.e
p.
mf:
p.
mi dol = = ce sarebbe allor lo stral chemi feri, e cesserebbe a =
sf. ten:
p.
f.e sf.
p.
sf. p.

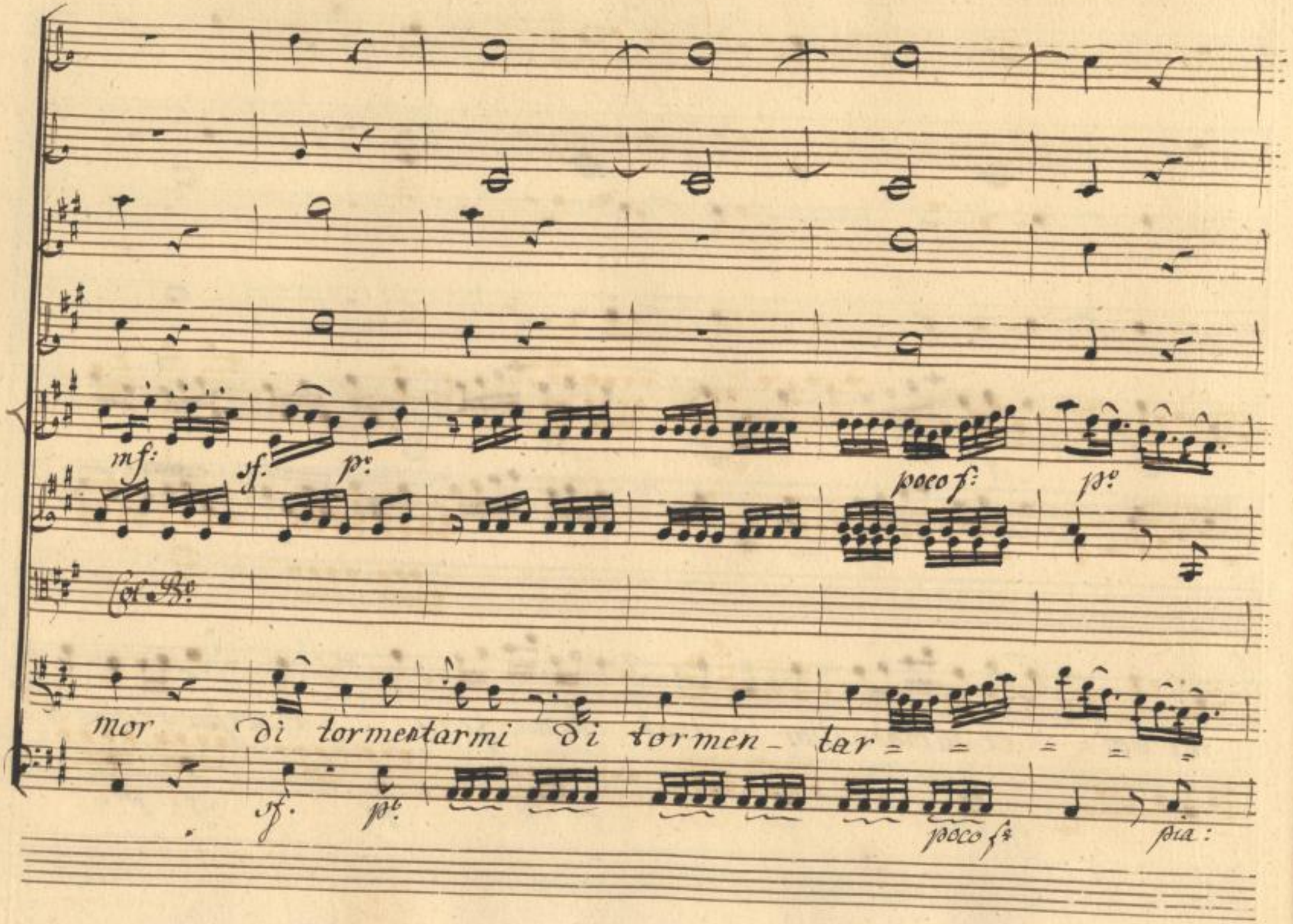
mf:
sf.
p:
poco f:
p:
Col B:
mor di tormentarmi di tormen- tar = = = = =
sf.
p:
poco f:
pia:

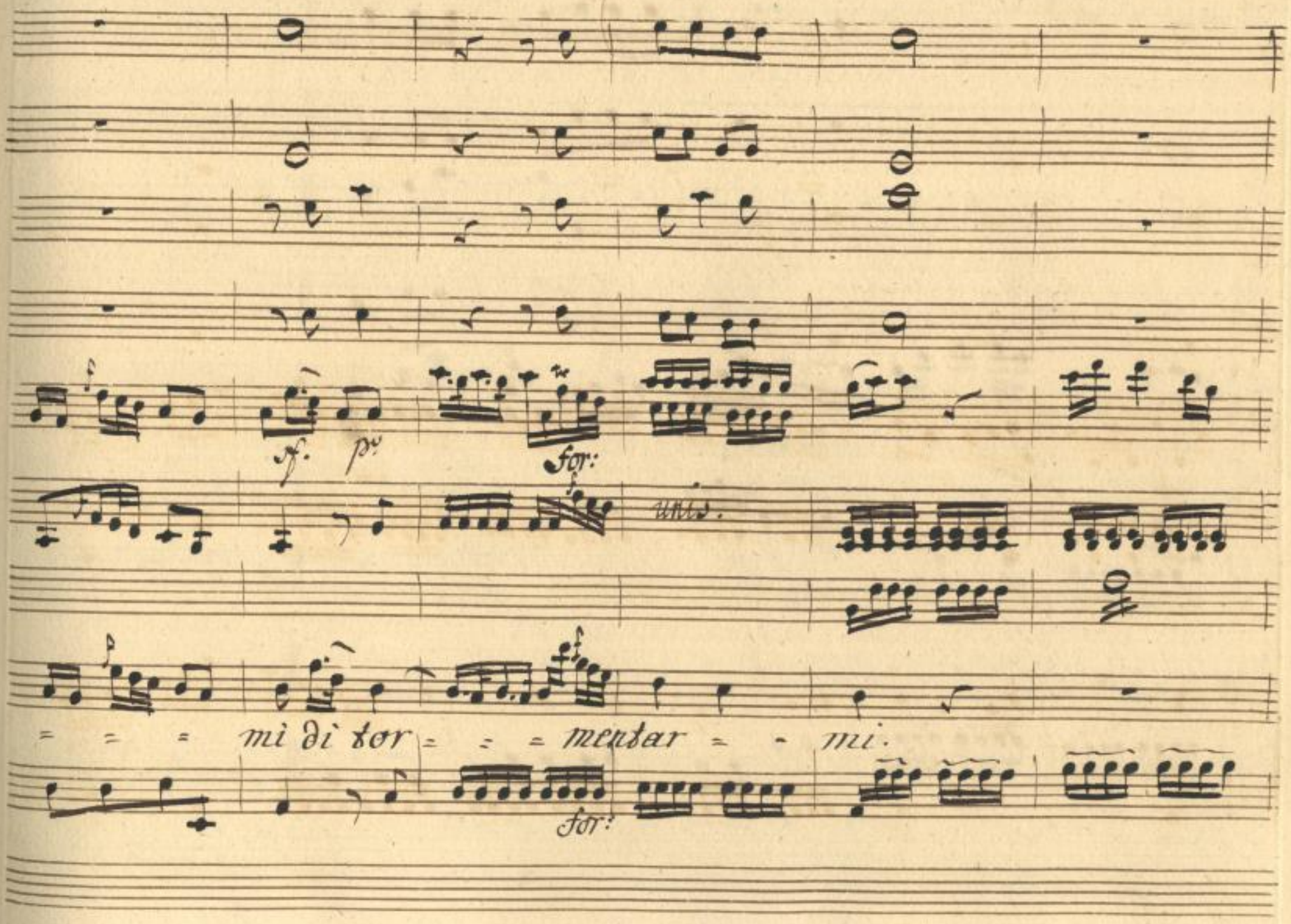

SLUB
Wir führen Wissen.
http://digital.slub-dresden.de/id403041457/365
gefördert von der
Deutschen Forschungsgemeinschaft
DFG

Co Violini

unis.

col Bt.

SLUB
Wir führen Wissen.
http://digital.slub-dresden.de/id403041457/366
gefördert von der
Deutschen Forschungsgemeinschaft DFG

Scena. II.

Frasia e Lesbina.

Les: Che abbiamo à far: lo consoliam. Fras: Sibbene: troppo sento pietà delle sue pene. Les: Fra: Consoliamolo: entrambe sue spose diventiam... Les. Due Spose a un tempo: Forse qui nella Luna è ciò permesso: Fras: Ma qui non può ogni' Donna il marito cangiare a suo talento. Noi dunque a vicenda sarem sue spose, ed=

ci sarà contento. O all'usanza trà noi non molto antica.

L'una gli sarà moglie, e l'altra amica.

Les.

Oh le belle figure da ricercar venture.

Fras:

La coppia si avvi=

cina: andiamo adavvi= sarne la Regina.

Cartone.

Scena III.ª

Stellante, e Mercionne, tutti' in gala.

Stel:

Or qui tutto bisogna sfodrar il nostro

senno, ed al di sotto far che resti Spaccon, se à me la sorte Astol-

Mer:

fina da in moglie, Voi siete suo Servente. E s'ella è mia, voi sa-

Stel:

rete del par suo Consi'dente. Noi cosi uniti entrambi grandi

cose faremo. Voi di Commercio nuovi pensier formate.

Onde Astolfina arrichire, e alletar. A nuovi mondi con questo Canno-

Scena IV.ª

Spaccone a un

chial. Colla mia barca io v'apprirò la strada. che gli in gala

Spac:

Che vedo: oh, oh, possar della mia spada, voi siete la ben

Stel:

gonfij, e già sperate assai. Ah, ah, rider mi fate. E voi d'av-

Spac:

vero, ah ah cispaventate. Potreste rispar=

Stell:

miar la Competenza che la mia spada ah vinto, Avrem pa=

Merc. Stell.

senza. E di cedere a voi ci farem gloria Andiamo

Merc: Spac:

pure. Andiamo. Alla vittoria.

Segue il Coro.

SLUB Wir führen Wissen. http://digital.slub-dresden.de/id403041457/371 gefördert von der Deutschen Forschungsgemeinschaft DFG

Coro.

Corni.

Oboè.

Violini.

Soprani.

Contralti.

Tenori.

Basso.

Allegro vivace.

SLUB Wir führen Wissen. http://digital.slub-dresden.de/id403041457/372 gefördert von der Deutschen Forschungsgemeinschaft DFG

SLUB
Wir führen Wissen.
http://digital.slub-dresden.de/id403041457/373
gefördert von der
Deutschen Forschungsgemeinschaft
DFG

SLUB
Wir führen Wissen.
http://digital.slub-dresden.de/id403041457/374
gefördert von der
Deutschen Forschungsgemeinschaft
DFG

SLUB
Wir führen Wissen.
http://digital.slub-dresden.de/id403041457/375
gefördert von der
Deutschen Forschungsgemeinschaft
DFG

SLUB
Wir führen Wissen.
http://digital.slub-dresden.de/id403041457/376
gefördert von der
Deutschen Forschungsgemeinschaft
DFG

unis.

unis.

Cresca l'o-

Cres- ca l'o-

Della Region lunatica,

Cresca l'o-

SLUB Wir führen Wissen. http://digital.slub-dresden.de/id403041457/377 gefördert von der Deutschen Forschungsgemeinschaft DFG

no = re è il gri-do, cre = = sca l'o-no = re è il gri-do,

no = re è il gri-do, cresca l'o- no = re è il gri-do,

no re è il gri-do, cresca l'o- no- re è il gri-do,

no re è il gri-do, cresca l'o-no = re è il gri-do,

SLUB Wir führen Wissen. http://digital.slub-dresden.de/id403041457/378 gefördert von der Deutschen Forschungsgemeinschaft DFG

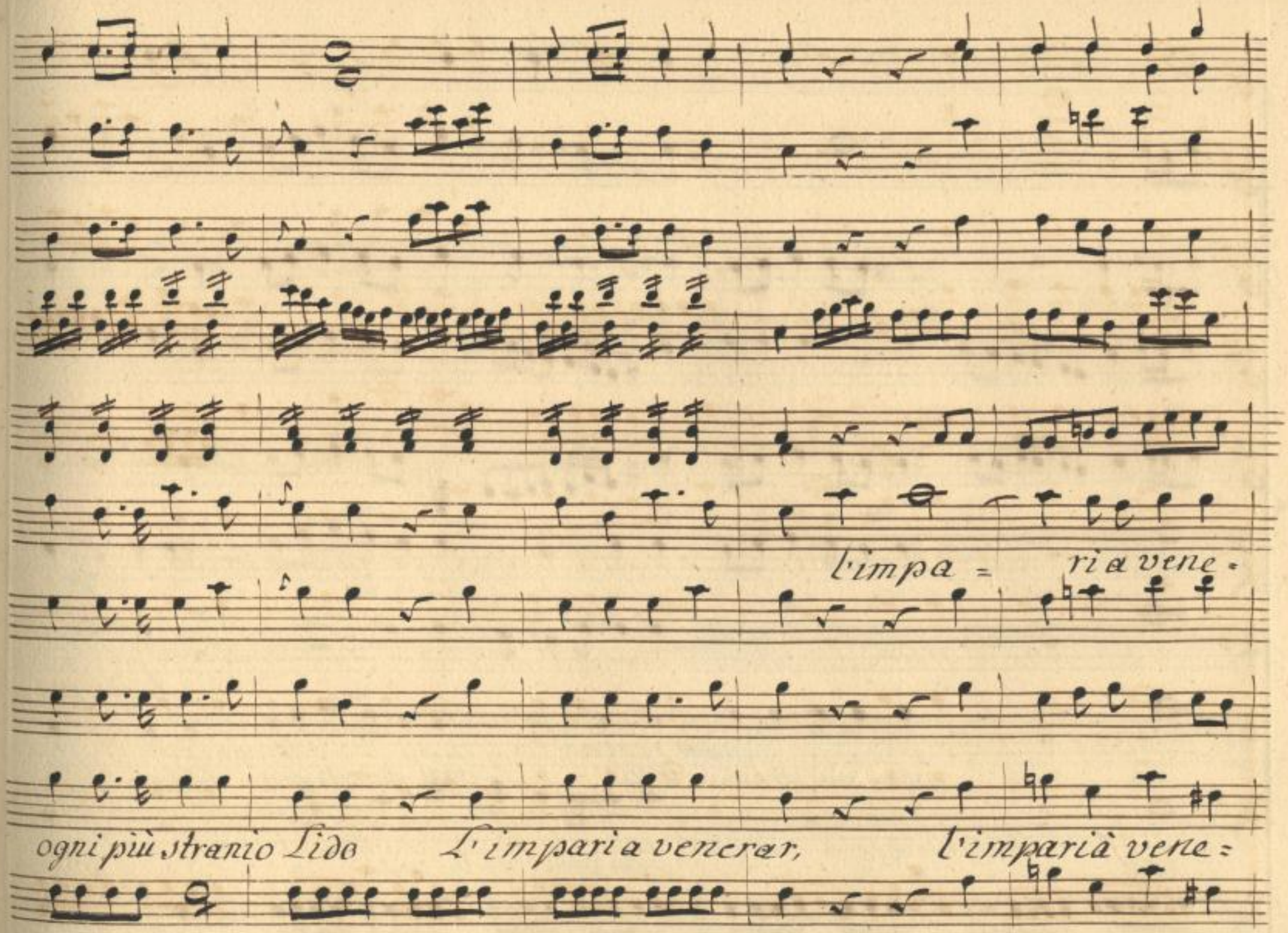

SLUB
Wir führen Wissen.
http://digital.slub-dresden.de/id403041457/379
gefördert von der
Deutschen Forschungsgemeinschaft
DFG

L'im=

L'impa=

ogni più strano lido ogni più strano lido, L'im=

rar. ogni più strano lido, L'im=

SLUB Wir führen Wissen. http://digital.slub-dresden.de/id403041457/380 gefördert von der Deutschen Forschungsgemeinschaft DFG

pa = = = = = = = = = = = = ri a ve ne =

pa = = = = = = = = = = = = ri a ve ne =

pa = = = = = = = = = = = = ri a ve = ne =

SLUB
Wir führen Wissen.
http://digital.slub-dresden.de/id403041457/381
gefördert von der
Deutschen Forschungsgemeinschaft
DFG

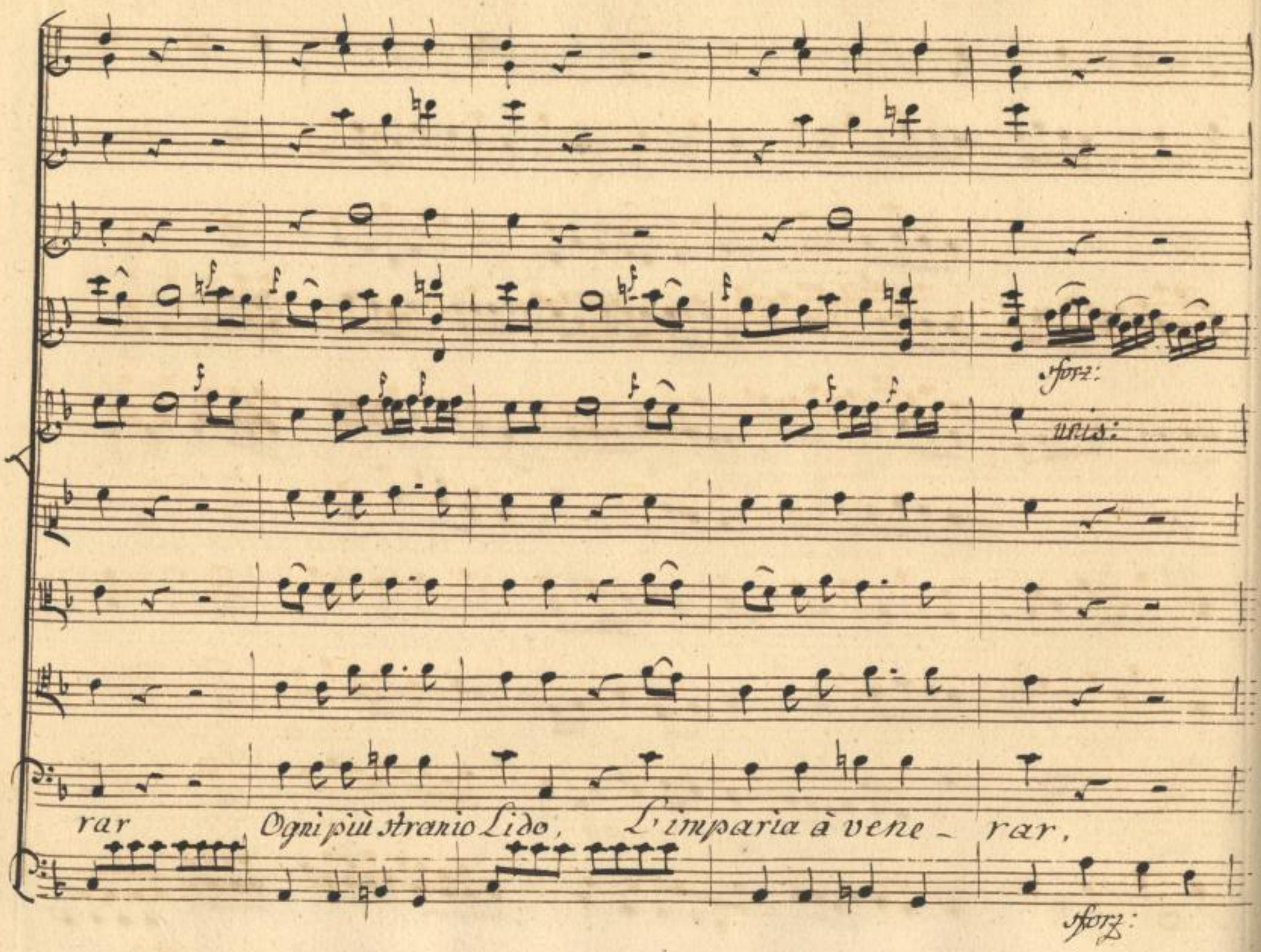

SLUB
Wir führen Wissen.
http://digital.slub-dresden.de/id403041457/382
gefördert von der
Deutschen Forschungsgemeinschaft
DFG

uns:

L'impa = = = = = = ria ve ne =

L'impa = = = = = = ria à ve ne =

L'impa = = = ria à ve = ne =

SLUB Wir führen Wissen. http://digital.slub-dresden.de/id403041457/383 gefördert von der Deutschen Forschungsgemeinschaft DFG

unis.

rar

rar, a vene = rar.

rar, a vene = rar.

SLUB Wir führen Wissen. http://digital.slub-dresden.de/id403041457/384 gefördert von der Deutschen Forschungsgemeinschaft DFG

Serbi si qui la pratica,

Serbi si qui la pratica, la pratica, lo sposo, ch'oggi è

Serbi si qui la pratica, la pratica, lo sposo, ch'oggi è

Serbi si qui la pratica.

SLUB Wir führen Wissen. http://digital.slub-dresden.de/id403041457/385 gefördert von der Deutschen Forschungsgemeinschaft DFG

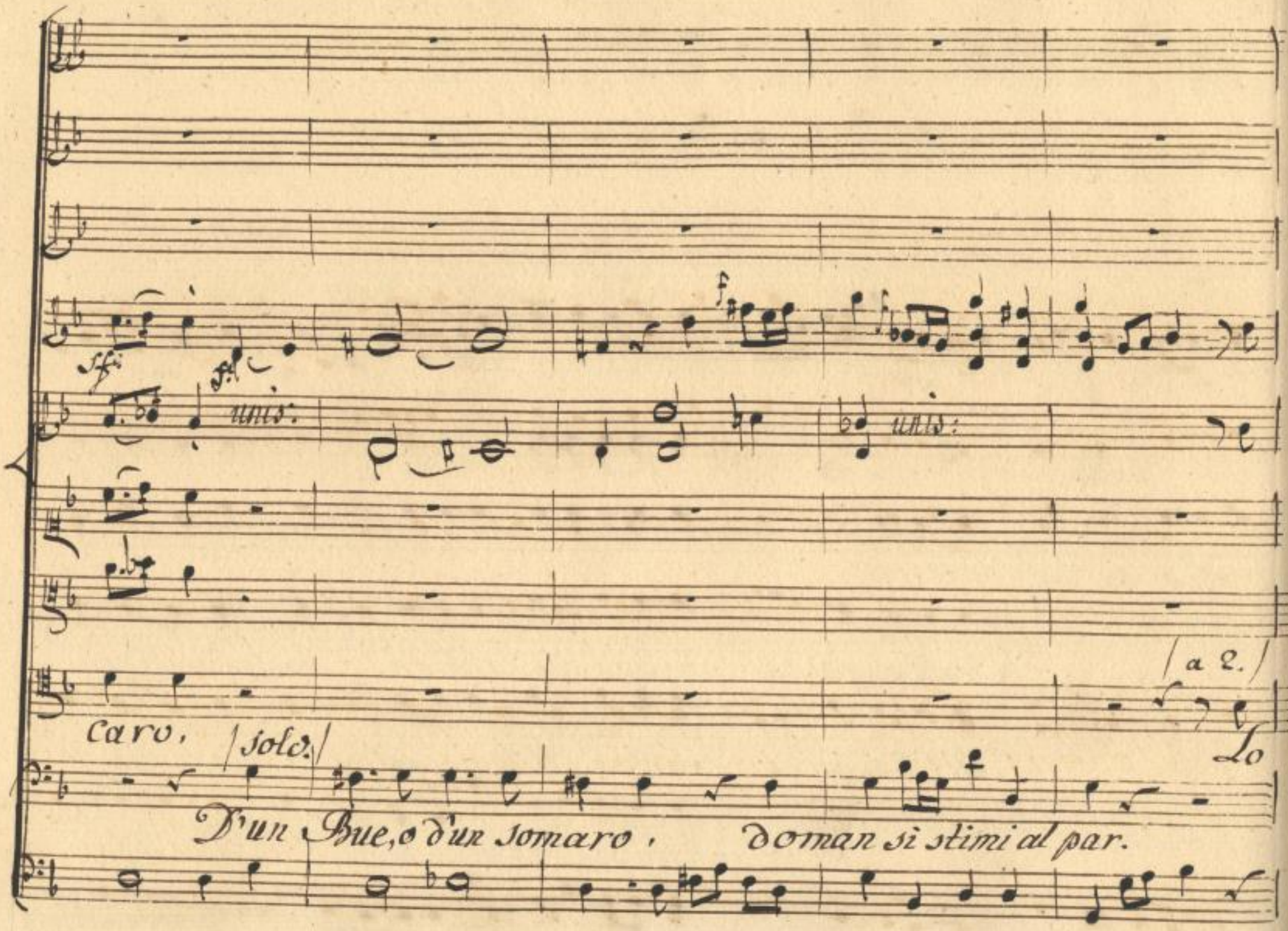

SLUB
Wir führen Wissen.
http://digital.slub-dresden.de/id403041457/386
gefördert von der
Deutschen Forschungsgemeinschaft
DFG

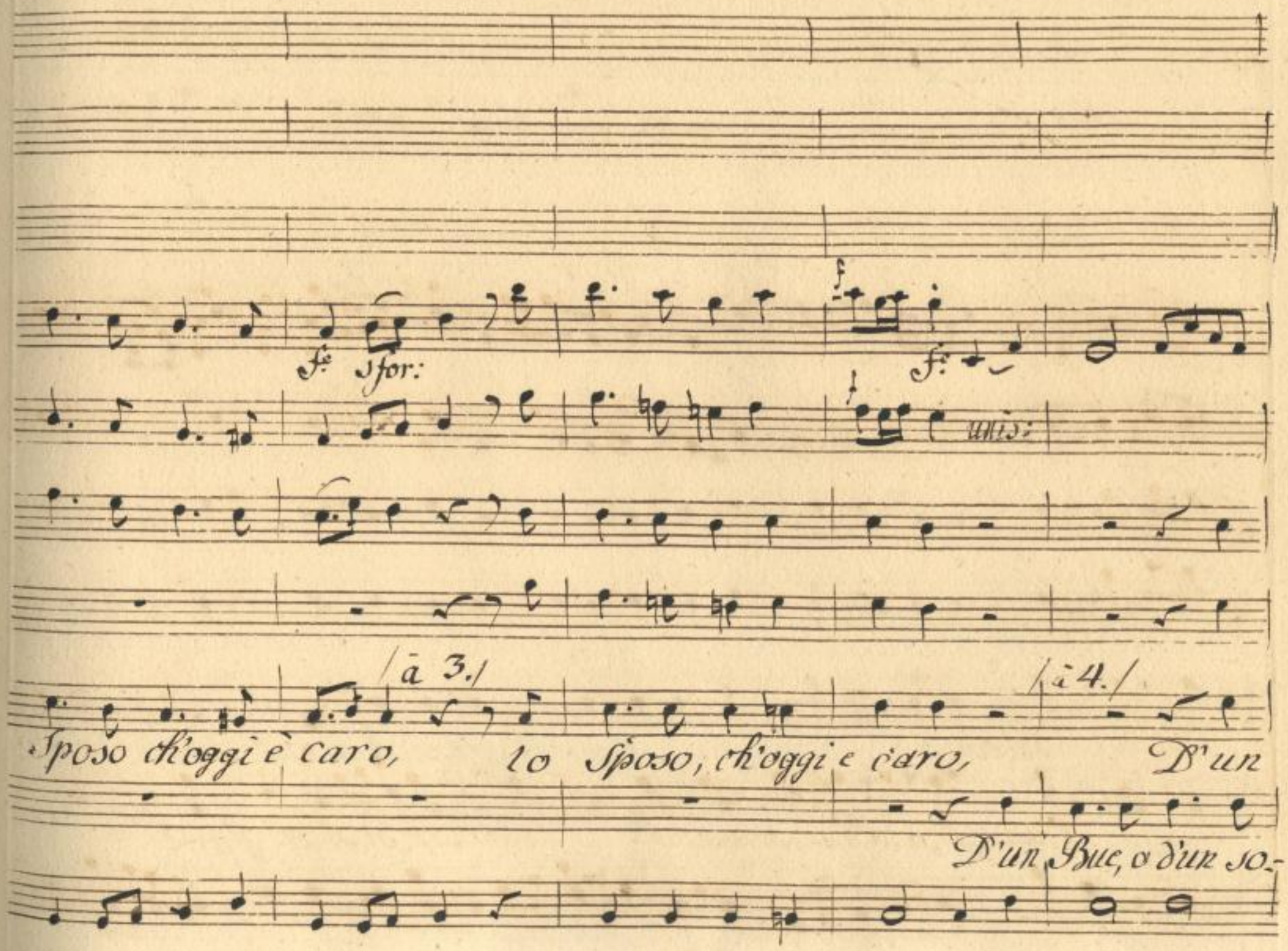
f: sfor:
f:
unis:
/à 3./
/à 4./
Sposo ch'oggi è caro, lo Sposo, ch'oggi è caro, D'un
D'un Bue, o d'un so-

Buc, o d'un Somaro. Doman si stimi al par, si stimi al par.

maro. Doman si stimi al par; Si stimi al par.

SLUB Wir führen Wissen. http://digital.slub-dresden.de/id403041457/388 gefördert von der Deutschen Forschungsgemeinschaft DFG

Tutti.

Cre =

Cresca l'ono = = re è il grido,

Cre = sca l'o_ no = re è il grido,

Della Region Lunaria, Cresca l'ono = re, è il grido,

SLUB Wir führen Wissen. http://digital.slub-dresden.de/id403041457/389 gefördert von der Deutschen Forschungsgemeinschaft DFG

= = sca l'ono = re è il grido.

Cresca l'ono = re è il grido, ogni più strano lido, l'im =

Cresca l'ono = = re è il grido. ogni più strano

SLUB Wir führen Wissen. http://digital.slub-dresden.de/id403041457/390 gefördert von der Deutschen Forschungsgemeinschaft DFG

l'impa = = = = ria vene =

l'impa = = = ria vene =

pari a ve ne rar.

l'impa = = ria vene =

l'ido l'impari a venerar. l'impa = = = = ria vene =

SLUB Wir führen Wissen. http://digital.slub-dresden.de/id403041457/391 gefördert von der Deutschen Forschungsgemeinschaft DFG

rar.

rar.

rar.

rar. Ogni più stranio Lido, l'impari à vene_rar, l'im-

rar. Ogni più stranio lido, l'imparia à vene =

SLUB Wir führen Wissen. http://digital.slub-dresden.de/id403041457/392 gefördert von der Deutschen Forschungsgemeinschaft DFG

for:

uns:

rar; l'im - pa = ri a ve ne - rar. *L'impa =*

f.

SLUB
Wir führen Wissen.
http://digital.slub-dresden.de/id403041457/393
gefördert von der
Deutschen Forschungsgemeinschaft
DFG

L'impa = = = = ri a vene = rar, e =

= = = = = = = ri a ve = ne = rar a =

SLUB
Wir führen Wissen.
http://digital.slub-dresden.de/id403041457/394
gefördert von der
Deutschen Forschungsgemeinschaft
DFG

Co: Violini

vene = rar.

SLUB Wir führen Wissen. http://digital.slub-dresden.de/id403041457/395 gefördert von der Deutschen Forschungsgemeinschaft DFG

Les:

Regina i preten_denti, solleciti, impa=

Astol:

zienti: un piede han già qui in sala. Entrino e voi Se dete vi=

Fras:

cino che gusto! Or siam pur noi mezze. Regine.

Scena VI.ª Astolfina Sale sul Trono, servita da Frasia e Lesbina, che le siedono à lato

Si replica il Coro, che siegue.

Replica del Coro.

Corni.

Oboè.

Violini.

Coro.

Della ragion lunatica, Cresca l'on o re è il gri do.

Allegro vivace.

ca l'ono- re è il grido, ogni più strano lido l'im-

cresca l'o- no- re è il grido, ogni

cresca l'ono- re è il grido, ogni più strano lido, l'im-

cresca l'o- no = re è il grido, ogni più strano

SLUB Wir führen Wissen. http://digital.slub-dresden.de/id403041457/398 gefördert von der Deutschen Forschungsgemeinschaft DFG

pari a venerar. l'impa = = = = = ri a vene.

l'im - pa = = = ri a vene.

pari a vene - rar l'impa - - - ri a vene.

lido l'impari a venerar, l'impa = = = = ri a vene.

SLUB Wir führen Wissen. http://digital.slub-dresden.de/id403041457/399 gefördert von der Deutschen Forschungsgemeinschaft DFG

rar

rar.

rar. Ogni più strano lido l'im- pari a vene =

rar. ogni più strano lido, l'im =

SLUB Wir führen Wissen. http://digital.slub-dresden.de/id403041457/400 gefördert von der Deutschen Forschungsgemeinschaft DFG

rar. l'im_pa = = = = ri a ve ne_rar.

pari a ve ne rar, l'impa = ri a ve ne rar.

SLUB Wir führen Wissen. http://digital.slub-dresden.de/id403041457/401 gefördert von der Deutschen Forschungsgemeinschaft DFG

l'impa = ri a vene _ rar.

SLUB
Wir führen Wissen.
http://digital.slub-dresden.de/id403041457/402
gefördert von der
Deutschen Forschungsgemeinschaft
DFG

Col Violini

Ubis:

l'impa: ri a vene = rar; a vene = rar.

SLUB Wir führen Wissen. http://digital.slub-dresden.de/id403041457/403 gefördert von der Deutschen Forschungsgemeinschaft DFG

SLUB
Wir führen Wissen.
http://digital.slub-dresden.de/id403041457/404
gefördert von der
Deutschen Forschungsgemeinschaft
DFG

Astol:

Di tollerar con pace la scelta mia o il mio rifiuto. O=

gnuno giuri di nuovo, e il lunarito adempia. Si prostri al Solio in=

nante, e il bacci umil, ov'io poso le piante. Stell: Eccomi. Mer: Oh baccio.

Spac: Oh maledetto imbroglio. Fras: Sotto li, Vominacci, il vostro orgoglio.

Astol: che vi par. Les: Oh và bene. Ast: Ora ve-dete, e quel che avete a=

SLUB Wir führen Wissen. http://digital.slub-dresden.de/id403041457/405 gefördert von der Deutschen Forschungsgemeinschaft DFG

Stell:

dir brevi esponete. Io Filosofo Astronomo... Alto

Spat:

là, nel dir la prudenza à me qui và... Come? Non più.

Stell:

parli Stellante il Primo, taccia Spaccon. / che Borria? /

Spat:

Violini.

Stellante.

sfor: ten:

Io Filosofo, Astronomo, Idrostatico, Ge=

sfor: ten:

SLUB Wir führen Wissen. http://digital.slub-dresden.de/id403041457/406 gefördert von der Deutschen Forschungsgemeinschaft DFG

ometra, Geografo, Algebratico, Matematico, ed Arcicatte -

sforz: ten:

dratico; Io membro. Io Socio, io gran tronco accademico, di

sforz: ten:

SLUB Wir führen Wissen. http://digital.slub-dresden.de/id403041457/407 gefördert von der Deutschen Forschungsgemeinschaft DFG

Londra di Pariggi, di Berlino, d'Olanda, di Moscovia, dell'

Forz:

Africa, dell'Asia, e dell'America; io di tutta la Ferica Region celeste Dittator per-

SLUB Wir führen Wissen. http://digital.slub-dresden.de/id403041457/408 gefördert von der Deutschen Forschungsgemeinschaft DFG

petuo. Io, qual mi sono adorno dell'ordin Cavaglier del Capricorno.

Io, Regina lunar, V'offro quest'io; e più aver non potete d'un par

Vlle.

mio. Con me voi diverete Filosofessa, Astronoma, Idro=

Fras:

statica Ge_ometra. Si, et cetera, questo l'abbiam già u=

Spae:

dito. Or tocca à me.

Stell:

Pian che non hò fini=to,

se questo Cannocchiale, si unisce al vostro, segue con Vlne

SLUB Wir führen Wissen. http://digital.slub-dresden.de/id403041457/410 gefördert von der Deutschen Forschungsgemeinschaft DFG

sforz:

scettro. Io vi farò veder per questo Vetro i punti indivisibile, tutti i-

sforz:

mondi possibili il rotondo quadrato e il quadro tondo; di-

SLUB Wir führen Wissen. http://digital.slub-dresden.de/id403041457/411 gefördert von der Deutschen Forschungsgemeinschaft DFG

là da questo mondo, con me a spasso verrete trai Pianetti, e le

Forz:

stelle, e cose non più viste vederete, vedrete la di=

stanza che hà Giove da Mercurio; che hà Marte da Saturno, che ha Venere da

noi, Allor sapreste i loro moti eccentrici, ed epicicli, Centrifugi, cen=

SLUB Wir führen Wissen. http://digital.slub-dresden.de/id403041457/413 gefördert von der Deutschen Forschungsgemeinschaft DFG

Ast: Stell:

tripeti si, allora... Basta così. Non ho finito ancora.

Spac: Stel: Ast:

Parla e crepa in malora. allor vedreste... i merti, i pregi

Stel:

vostri abbastanza hò compresi. Basta. Non occor'altro, e mia: hò in-

Ast: Les:

teso. Di costui che vi pare! è matto da le-

Merc: gare. Fatto qual sono anch'io... Adagio un poco, el me il secondo

Merc: loco. Dite pur. Ast: rò: parli prima mercione, taccia Spac:

Spac: con. / che maledetta boria! / Merc: Anch'io fatto qual

sono, del regno di Mercurio Erede neces_ sario, e diret=

SLUB Wir führen Wissen. http://digital.slub-dresden.de/id403041457/415 gefördert von der Deutschen Forschungsgemeinschaft DFG

tore di tutte le Colonie e Società mondiali. Voffrò la mano in=

dono e vostro insieme la maniera à far ricco il vostro Regno.

SLUB Wir führen Wissen. http://digital.slub-dresden.de/id403041457/416 gefördert von der Deutschen Forschungsgemeinschaft DFG

Ricco di abbitatori, ricco di agricoltori, ricco di Trafficanti.

ricco di Lavoreri, infin, non come orè di Frasche è fiori, ma

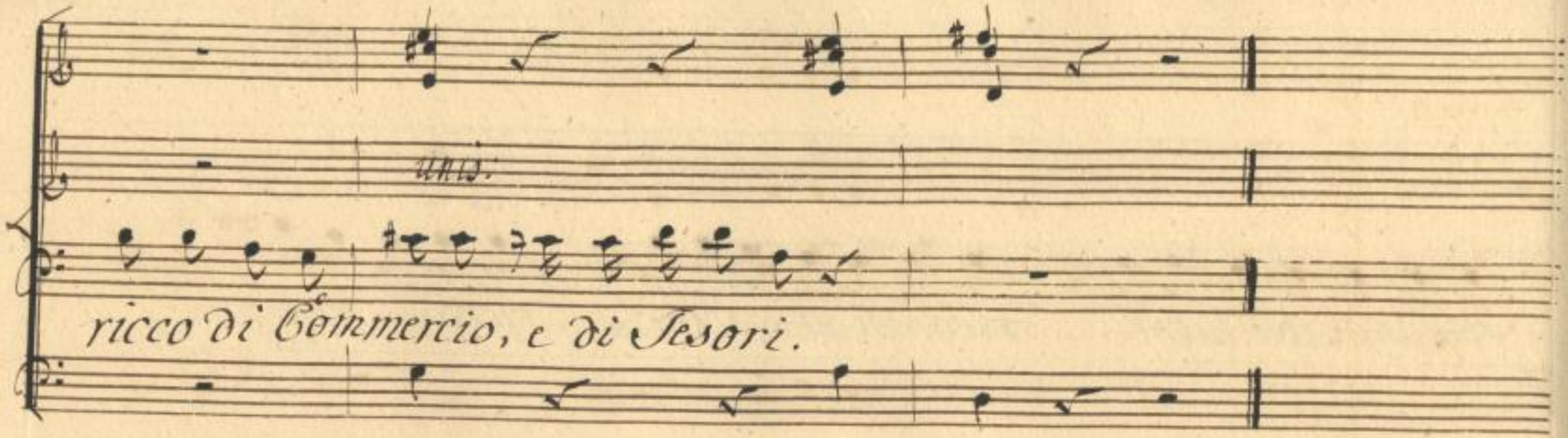

Aria di Mercionne.

SLUB Wir führen Wissen. http://digital.slub-dresden.de/id403041457/418 gefördert von der Deutschen Forschungsgemeinschaft DFG

Trombe in D.

Oboe.

Violini.

pia: f pia:

Viola. Col B.o

Merc.e

Se mia moglie voi sa - rete mi ve - drete a

Basso.

pia: for: pia:

Allegro Vivace.

unis.

for: sf. pia: sf. pp.

unis.

Col Bo.

far prodigi, vi trasporto qui Parigi, Inghilterra, I=

for: sf. pp. sf. pp.

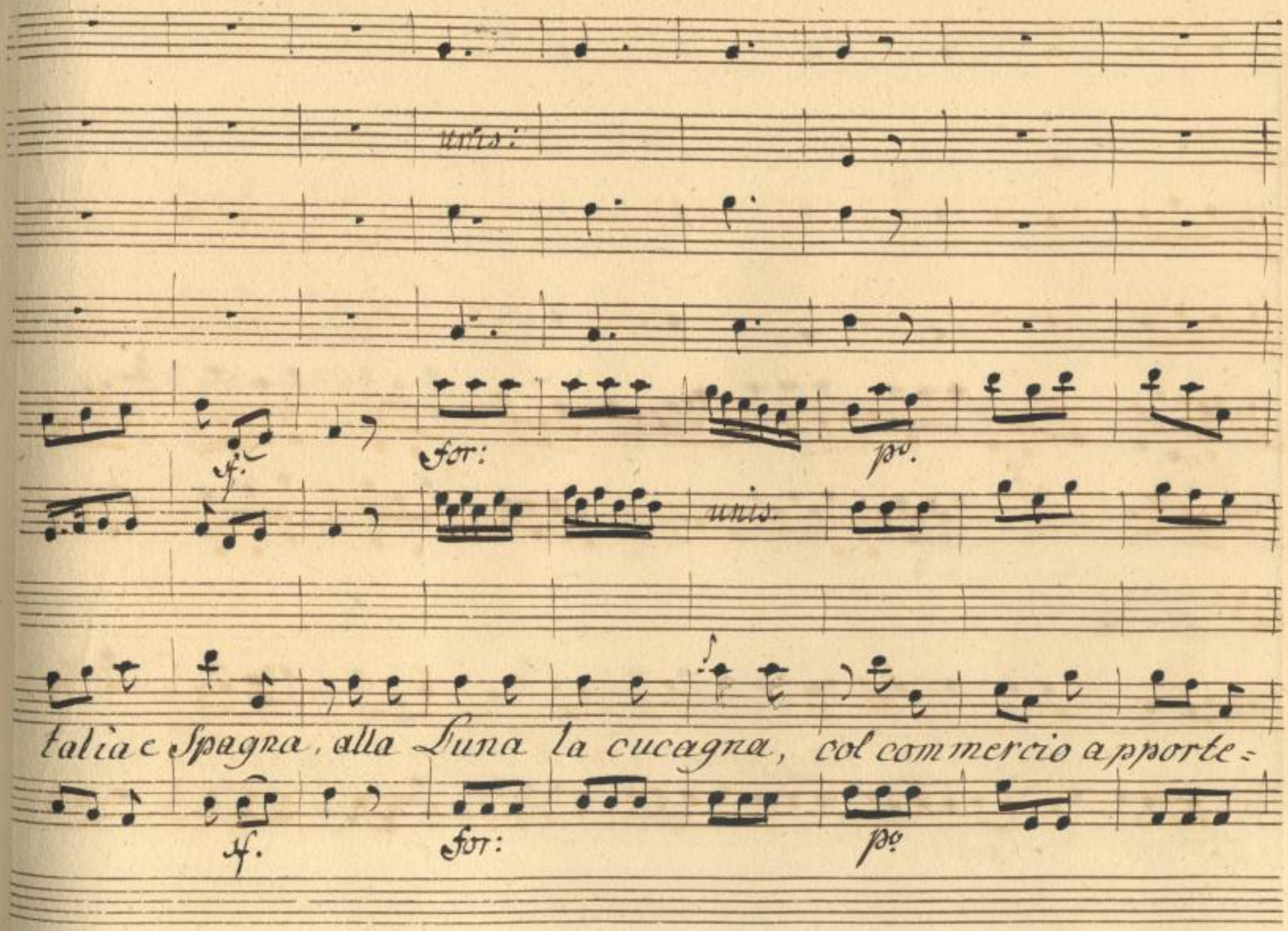
unis:
sf.
for:
po.
unis.
talia e Spagna, alla Luna la cucagna, col commercio apporte=
sf.
for:
po.

unis:

sf. for: pia:

unis: unis:

Col Bo.

rò alla Luna la cucagna col commercio apporte_rò.

sfor: for: pia:

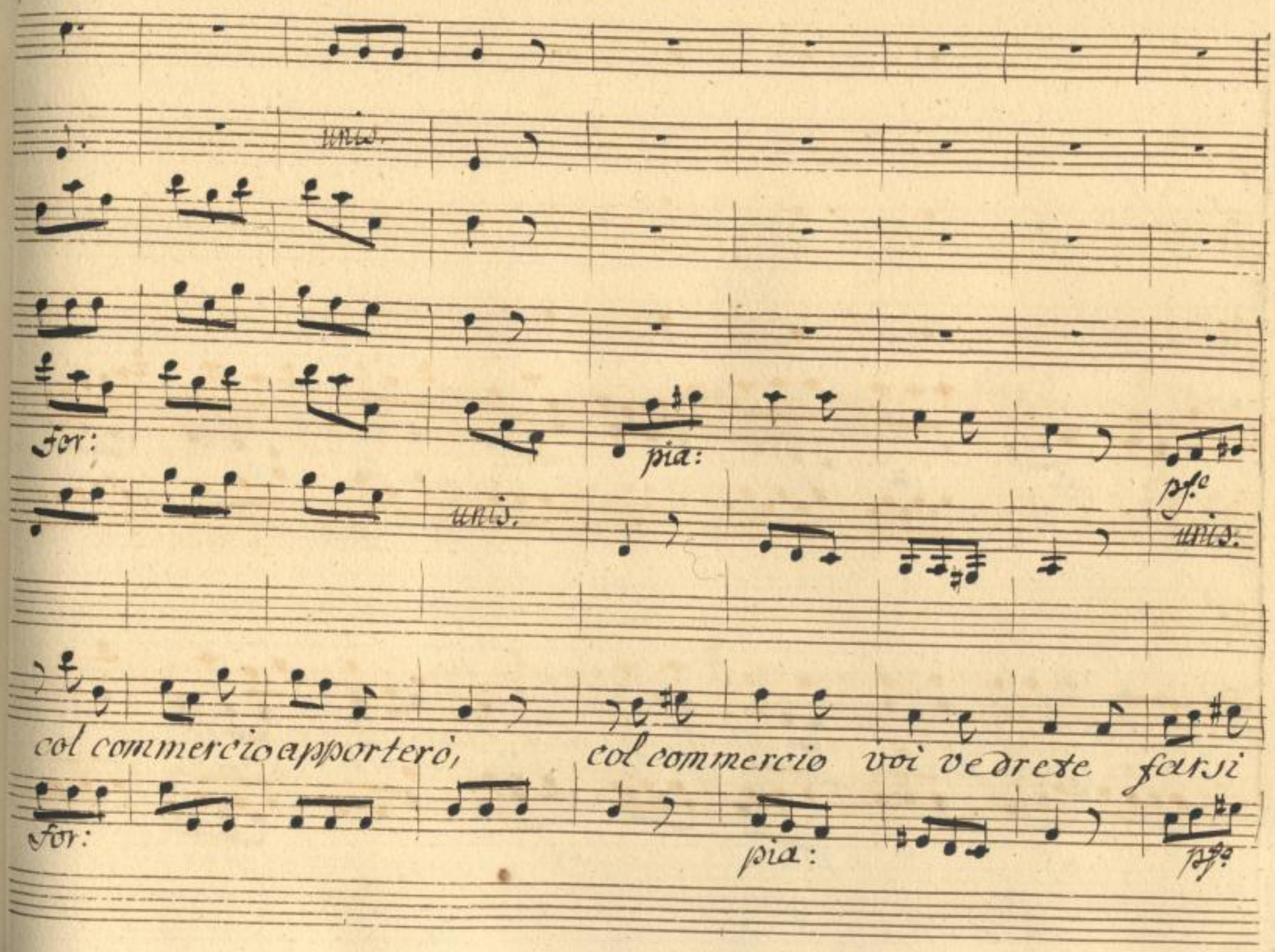
unis.
for:
pia:
pfo
unis.
unis.
col commercio apporterò, col commercio voi vedrete farsi
for:
pia:
pfo

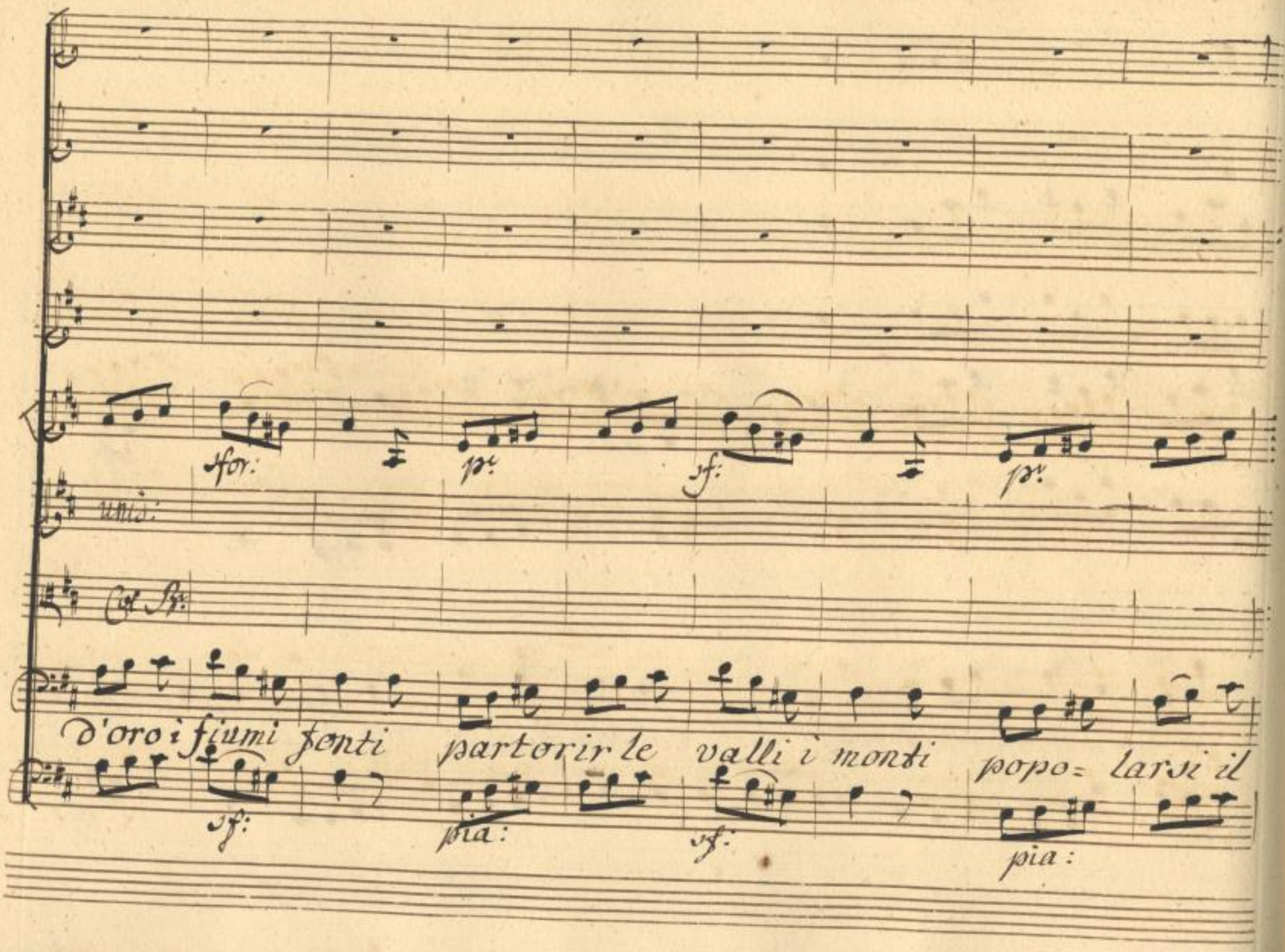

SLUB
Wir führen Wissen.
http://digital.slub-dresden.de/id403041457/424
gefördert von der
Deutschen Forschungsgemeinschaft
DFG

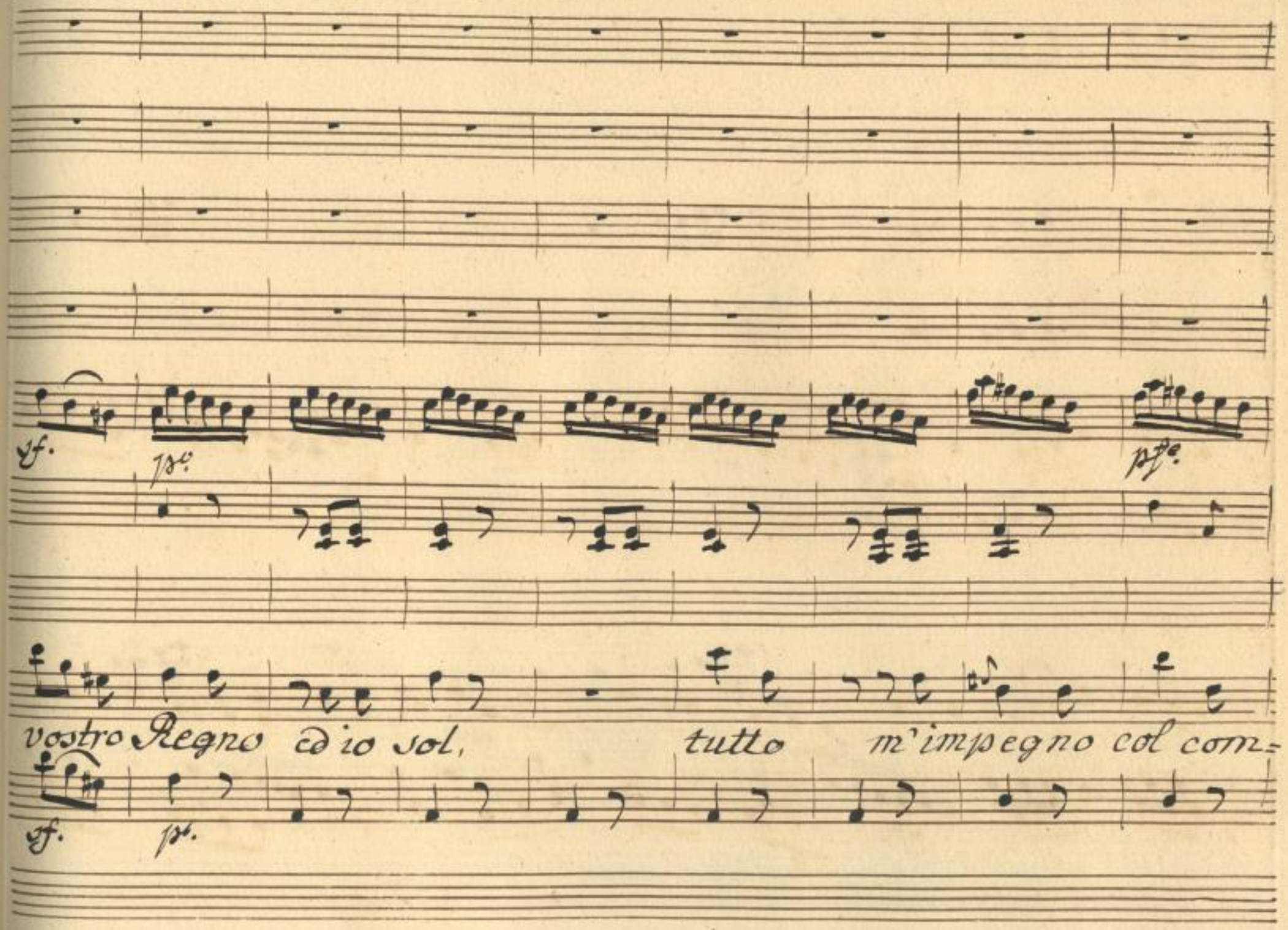
sf.
pp.
pp.
vostro Regno ed io sol, tutto m'impegno col com=
sf.
pp.

unis:

unis:

unis.

For:

ff. ff. pia: ff. ff. pe

unis:

Col B.o

mercio vi faro, vi trasporto qui Parigi vi trasporto

ff. pia: for: pe.

SLUB Wir führen Wissen. http://digital.slub-dresden.de/id403041457/426 gefördert von der Deutschen Forschungsgemeinschaft DFG

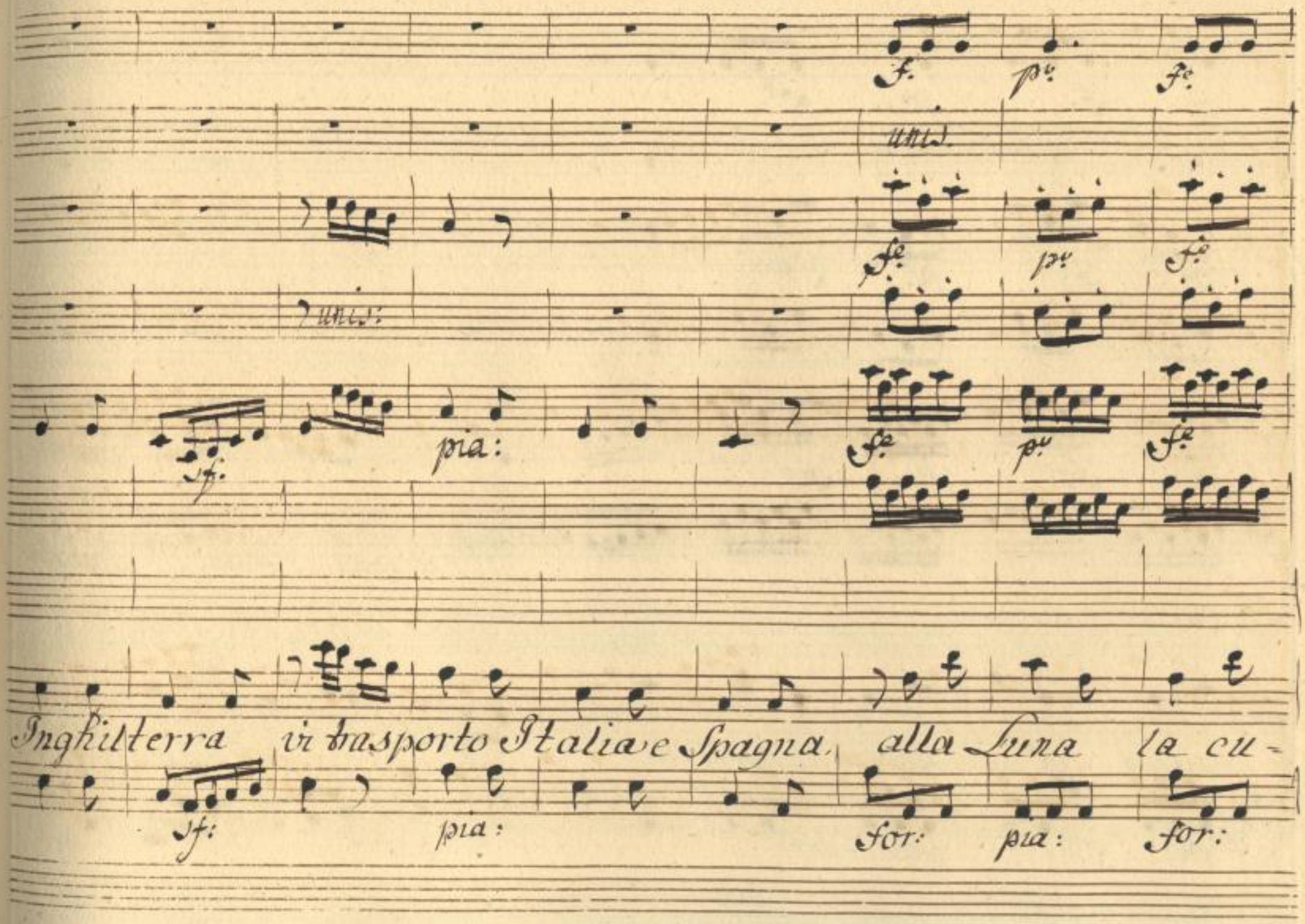
f.
p.
f.
unis.
f.
p.
f.
unis:
sf.
pia:
f.
p.
f.
Inghilterra vi trasporto Italia e Spagna, alla Luna la cu-
sf:
pia:
for:
pia:
for:

p. f. p. fz.

p. f. p. fz

pia: for: p. for:

p.

for:

Col B.

cagna col commercio apporterò, col commercio apporterò ap=

pia: for: pia: for: pia: for:

porte. rò, apporte = rò.

SLUB Wir führen Wissen. http://digital.slub-dresden.de/id403041457/429 gefördert von der Deutschen Forschungsgemeinschaft DFG

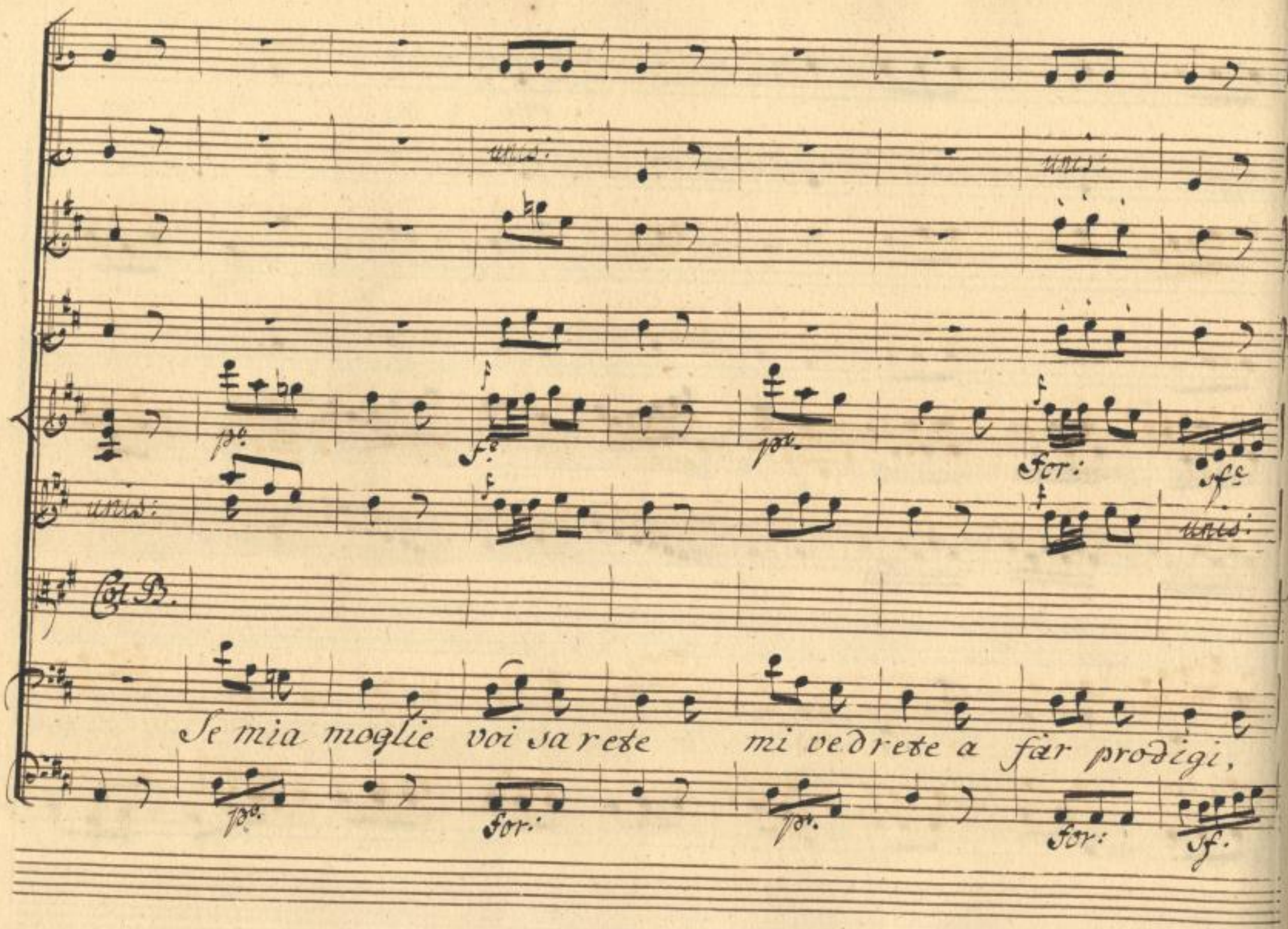
unis:
unis:
unis:
unis:
Col B.
Se mia moglie voi sarete mi vedrete a far prodigi,

unis. unis. unis.

sf. pp. sf. sfor: p° sf. sfor.

vi trasporto quà Parigi vi trasporto inghilterra vi tras=

pia: sfor: pia: for:

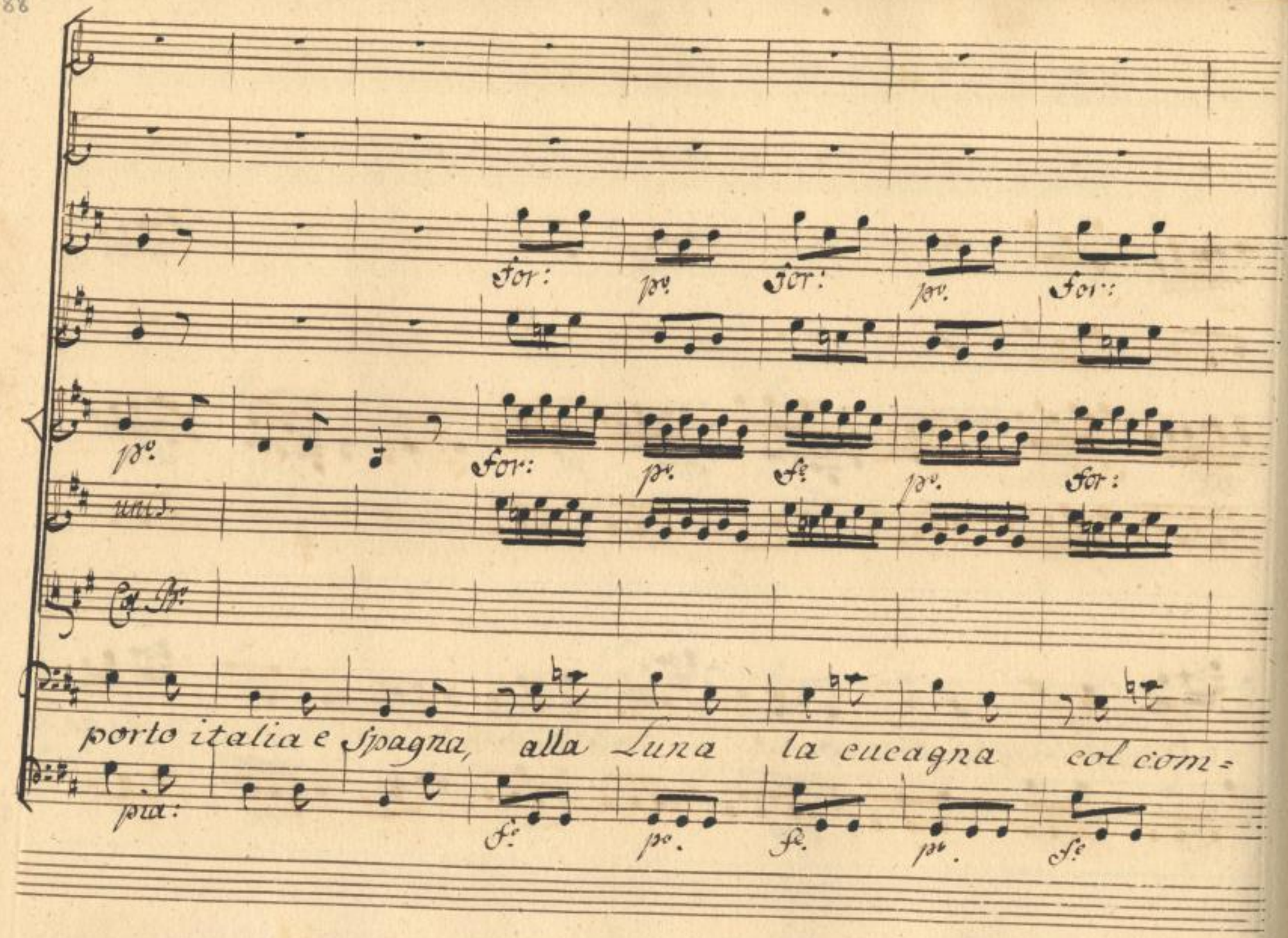
for:
pp.
for:
pp.
for:
pp.
for:
pp.
fe.
pp.
for:
unis.
Col Bo.
porto italia e Spagna, alla Luna la cucagna col com=
pia:
fe.
pp.
fe.
pp.
fe.

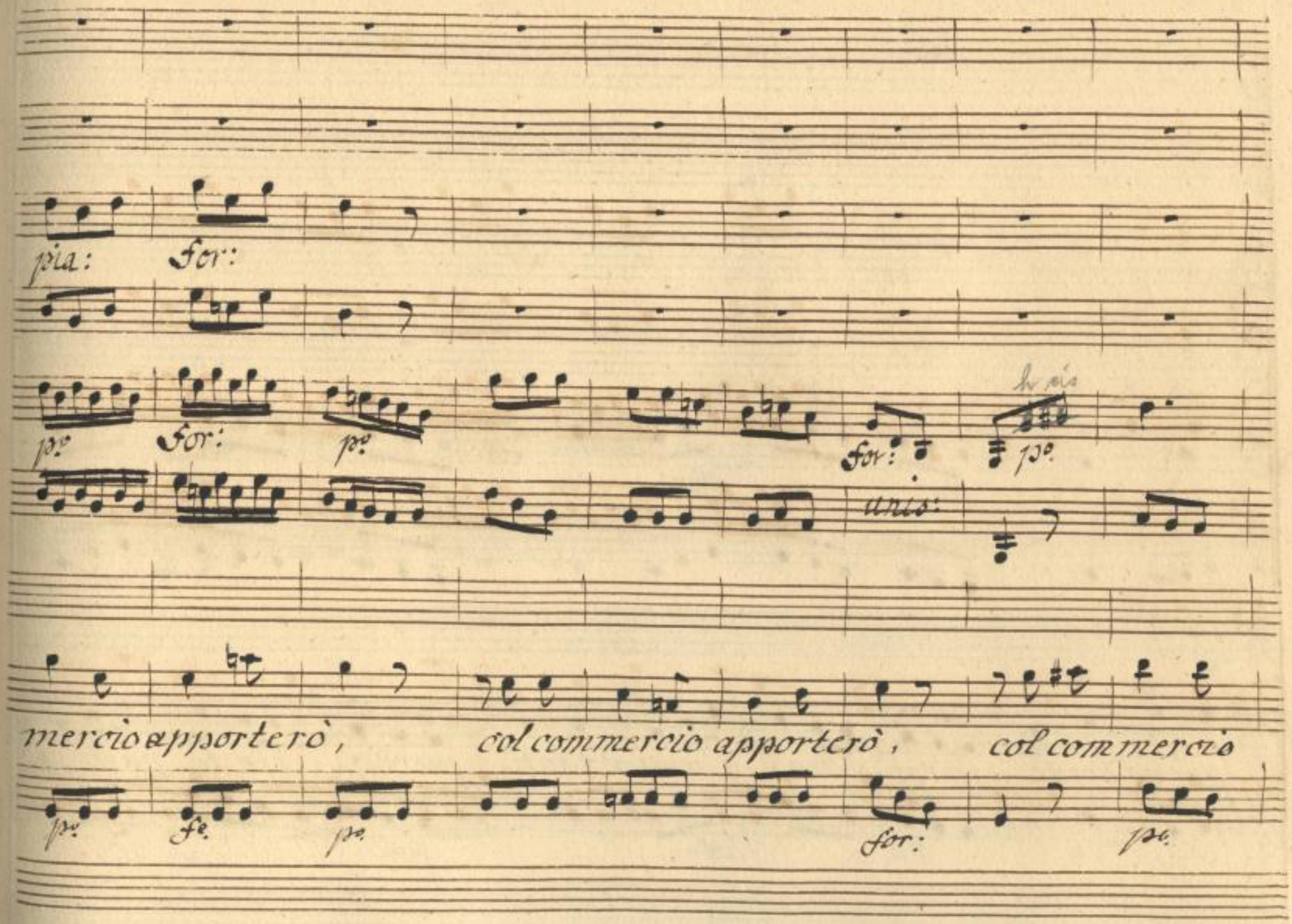
pia:
for:
po
for:
po
for:
po
unis:
mercio apporterò,
col commercio apporterò,
col commercio
po
fe
po
for:
po

pia: for: pia: for:

voi vedrete farsi d'oro i fiumi i fonti parto- rir le valli i

ff. pia: ff.

SLUB Wir führen Wissen. http://digital.slub-dresden.de/id403041457/434 gefördert von der Deutschen Forschungsgemeinschaft DFG

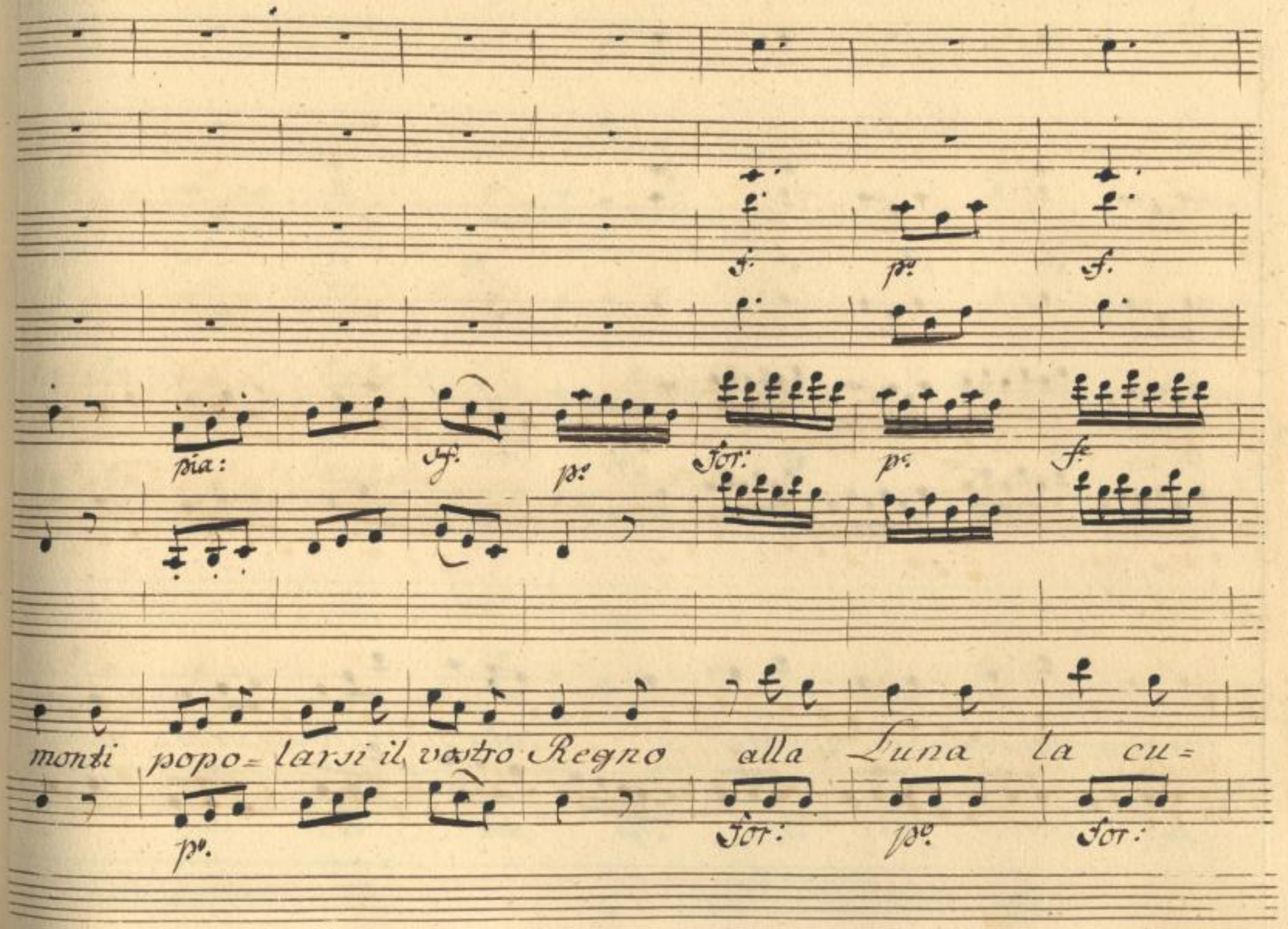

SLUB
Wir führen Wissen.
http://digital.slub-dresden.de/id403041457/435
gefördert von der
Deutschen Forschungsgemeinschaft
DFG

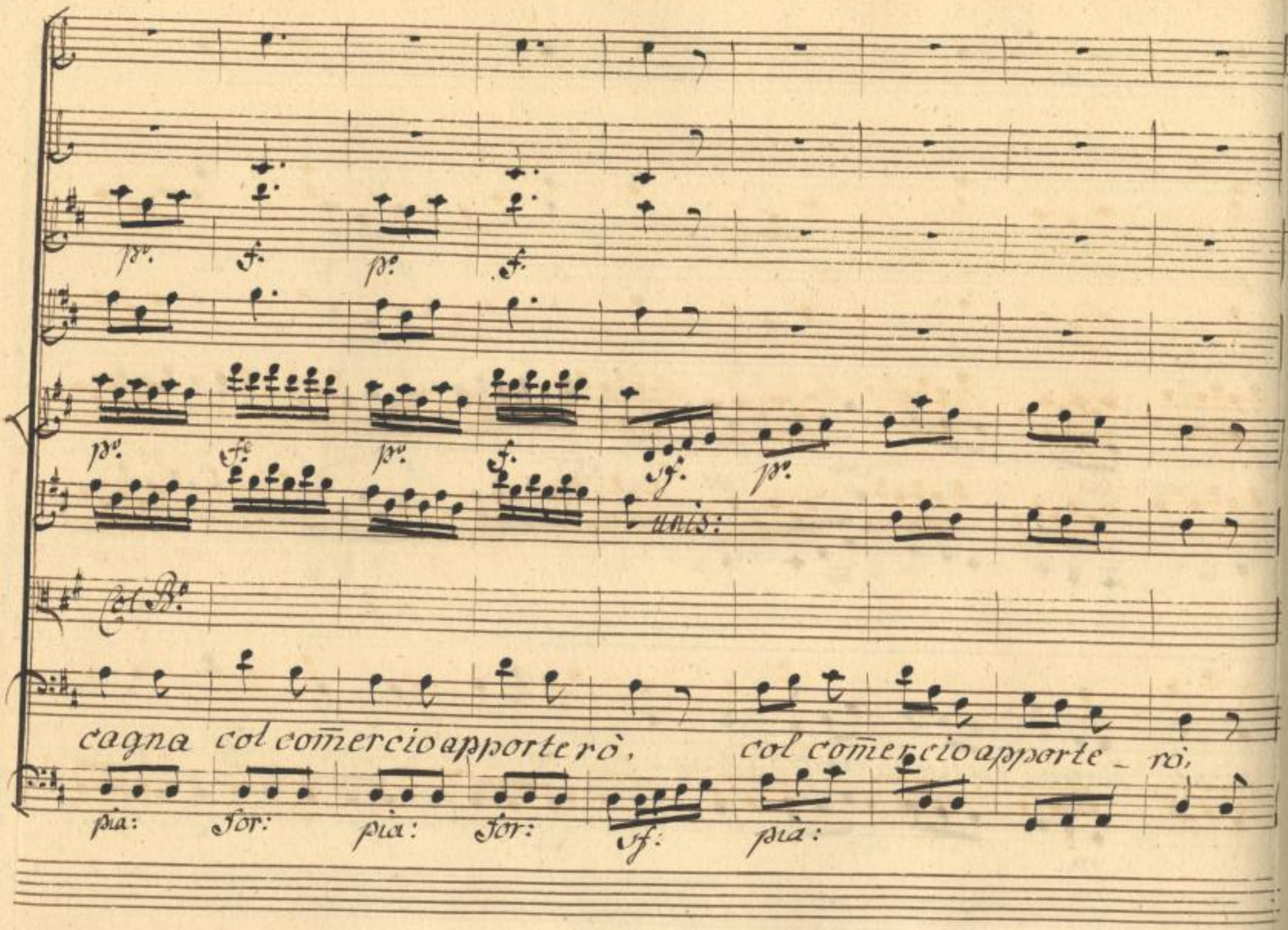
pº.
f.
pº.
f.
pº.
fº.
pº.
f.
sf.
pº.
unis:
Col Bº.
cagna col com̄ercio apporterò, col com̄ercio apporte_rò,
pia:
for:
pia:
for:
sf:
pia:

for: p.o f. p. f. p. f.

for: p.o f. p. f. p. f. p.

ed io sol tutto, m'impegno col commercio

for: pia: for: pia: for: pia: for: pia:

SLUB Wir führen Wissen. http://digital.slub-dresden.de/id403041457/437 gefördert von der Deutschen Forschungsgemeinschaft DFG

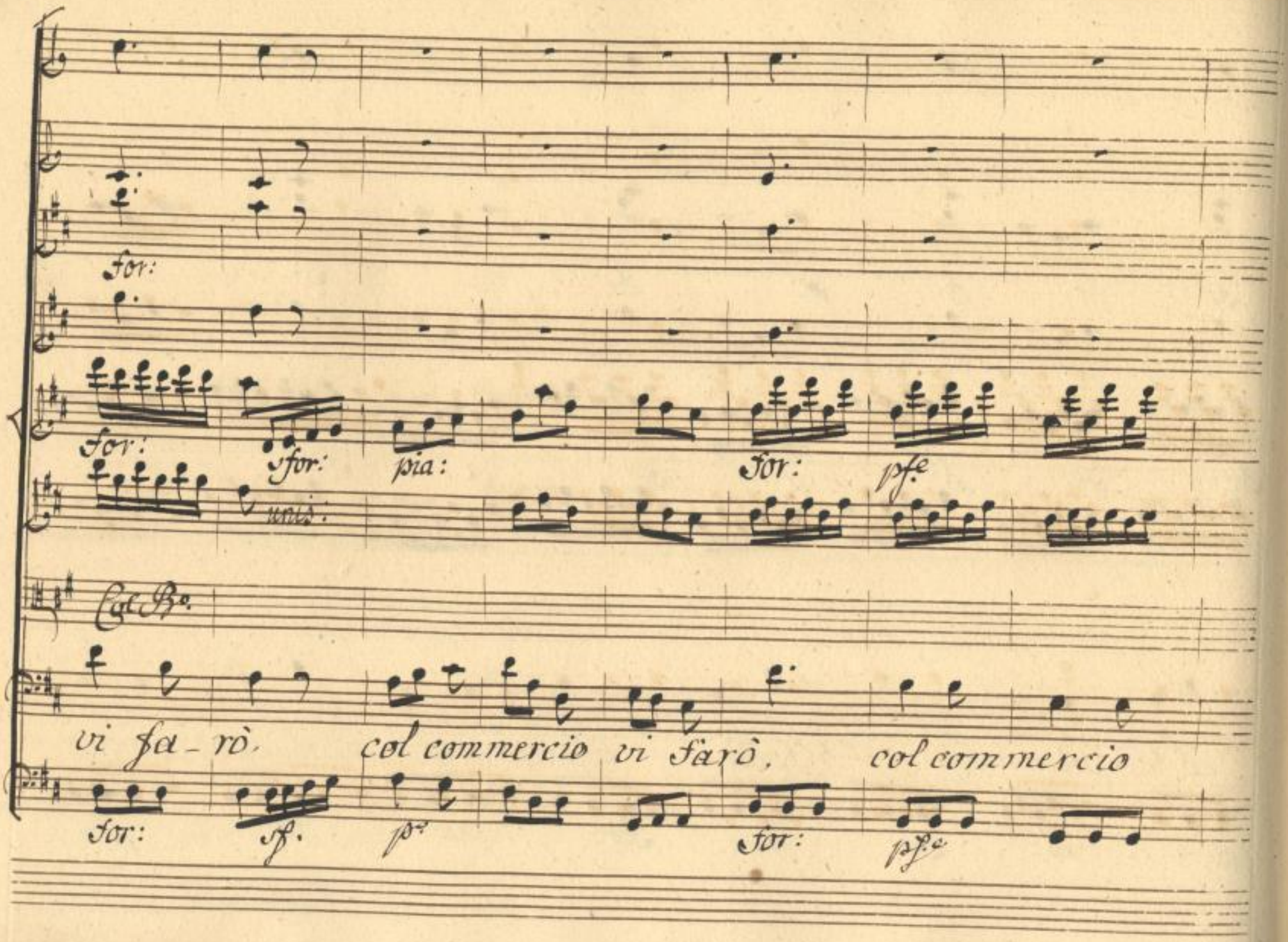
for:
for:
sfor:
pia:
for:
pfe
unis:
Col Bo.
vi fa - rò. col commercio vi farò. col commercio
for:
sf.
pe
for:
pfe

for:

vi fa_ rò col commercio vi fa_ rò.

SLUB Wir führen Wissen. http://digital.slub-dresden.de/id403041457/439 gefördert von der Deutschen Forschungsgemeinschaft DFG

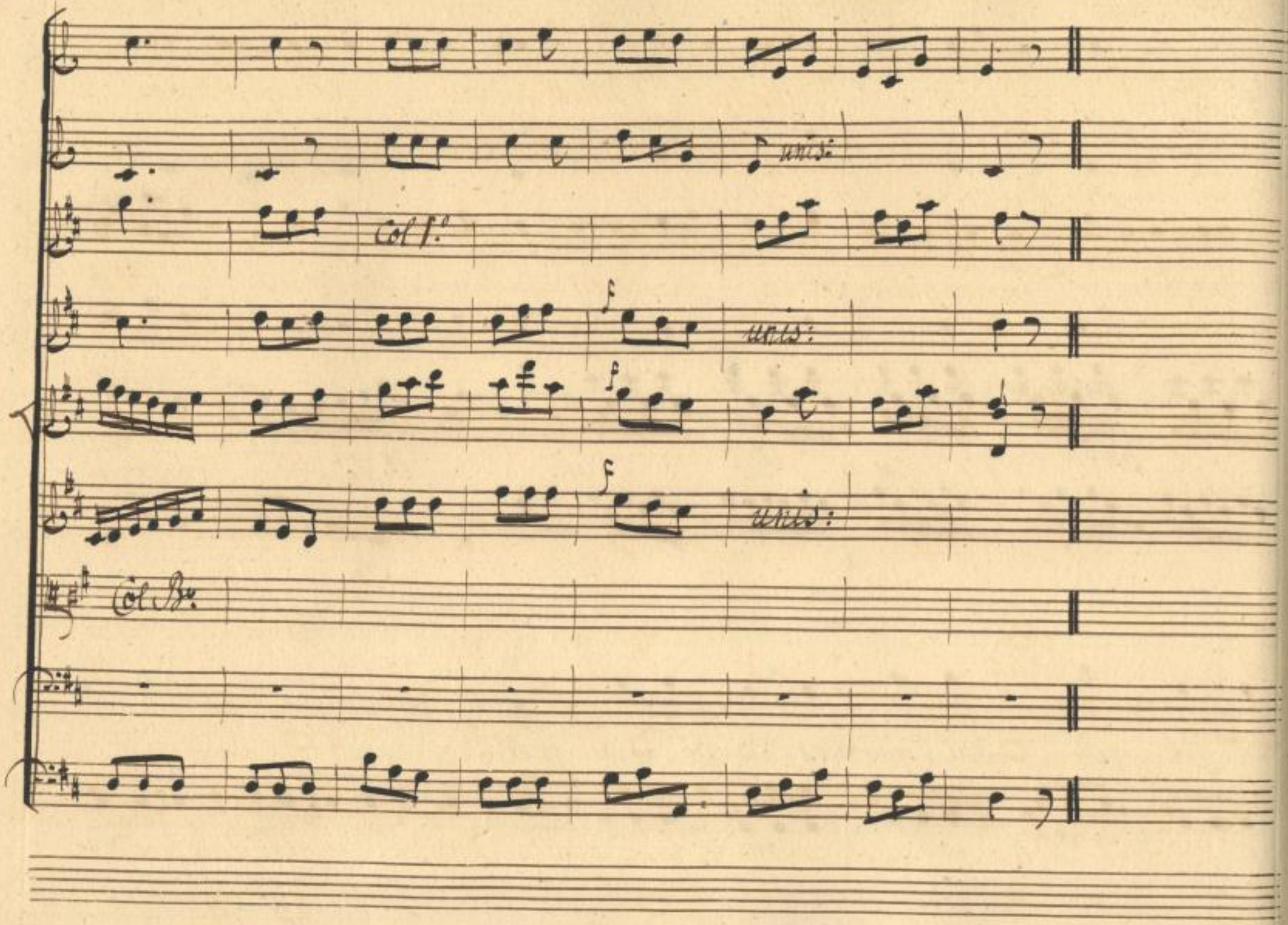

SLUB
Wir führen Wissen.
http://digital.slub-dresden.de/id403041457/440
gefördert von der
Deutschen Forschungsgemeinschaft
DFG

Astol: Fras: Los. Marc.

È ben: Matto. Mattissimo. Se cio non

Ast. Merc.

basta.... Troppo già vi siete distinto. Parli Spaccone. Hò

Spac:

vinto. Eh bagattelle, inezie quelle son di Stellante e di Mer-

Violini. ten:

cionne, l'amor, l'incanto, il fascin delle Donne è questa Spada

ten:

SLUB Wir führen Wissen. http://digital.slub-dresden.de/id403041457/441 gefördert von der Deutschen Forschungsgemeinschaft DFG

sola. Miratela; che val far più parola, il bastone, il sostegno questa

si che sarà del vostro Regno: questa Vomini, e Fiere,

a
fis

questa Terre, Città, Provincie intiere questa, li mondi tutti debel-

lati distrutti, sarà soggetti al vostro impero, e questa, questa è il

SLUB Wir führen Wissen. http://digital.slub-dresden.de/id403041457/443 gefördert von der Deutschen Forschungsgemeinschaft DFG

dardo d'amore ch'io del mondo di Marte Feudatario intendo usare a-

trapanarvi il core. Stel: Oh oh, non tanta furia, che à questi novi mondi senza

Spac: Stel:

me Signor mio non anderete. Non andrò senza noi! ah ah. Ri=

Spac.

dete? Se questo Cannocchiale non v'insegna la strada... Che Canno=

chial: Mi basta la mia spada.

Violini.

Stellante

Allegro moderato.

sfor. p.

f. p.

p.

f: for: pia:

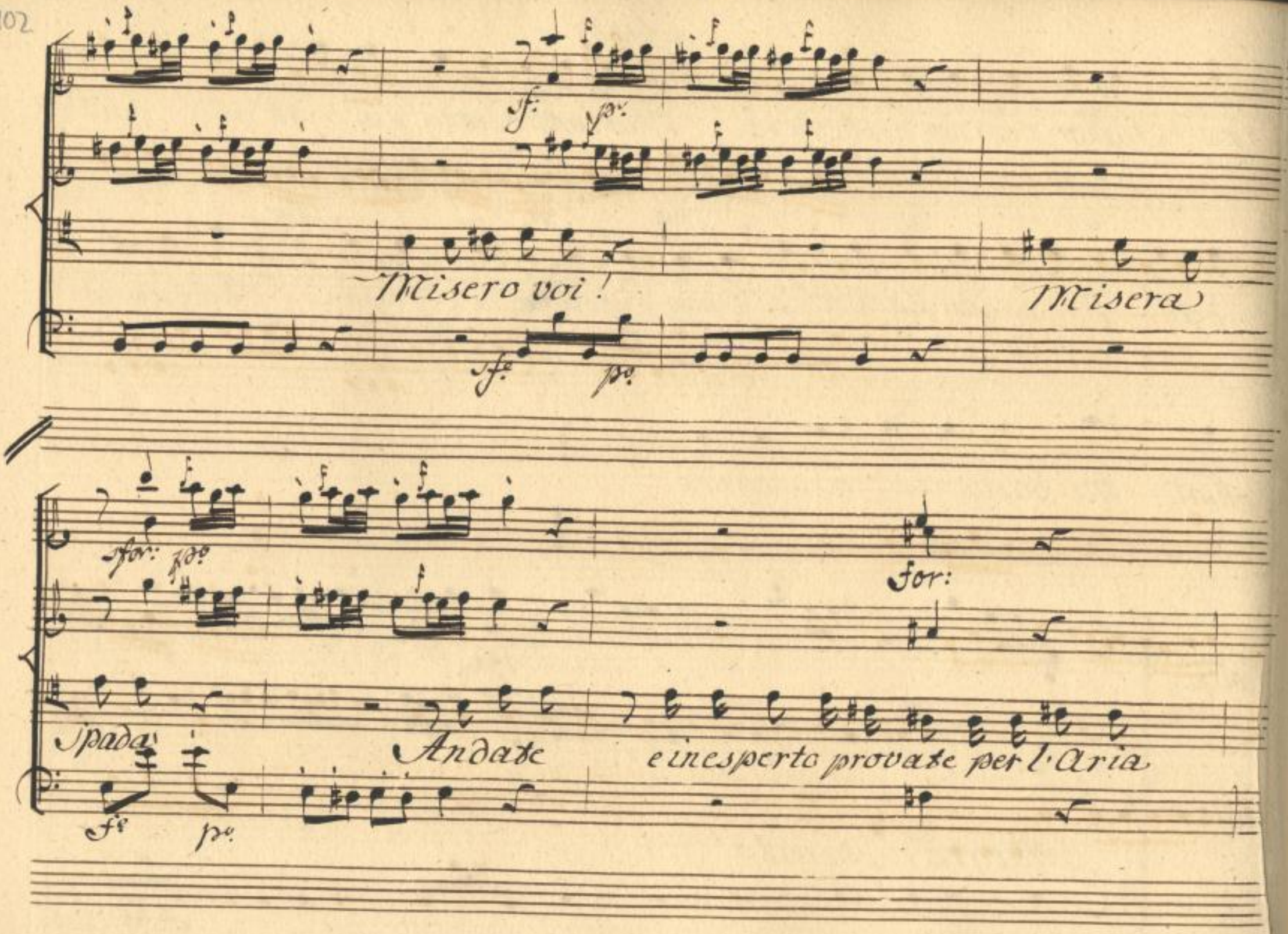

SLUB
Wir führen Wissen.
http://digital.slub-dresden.de/id403041457/446
gefördert von der
Deutschen Forschungsgemeinschaft
DFG

Allegro Presto.

e per i cieli à far viaggio.

Allegro Presto.

a impedirvi il passaggio ecco l'orsa celeste.

SLUB Wir führen Wissen. http://digital.slub-dresden.de/id403041457/447 gefördert von der Deutschen Forschungsgemeinschaft DFG

Ecco il Leon che

for: assai.

rugge.

Ah là sei

SLUB Wir führen Wissen. http://digital.slub-dresden.de/id403041457/448 gefördert von der Deutschen Forschungsgemeinschaft DFG

morto.

Di quà t'incalza il

sforz: sforz: sfor:

unis.

Toro...

Odi è mug-

sfor: sfor: sforz:

SLUB
Wir führen Wissen.
http://digital.slub-dresden.de/id403041457/449
gefördert von der
Deutschen Forschungsgemeinschaft
DFG

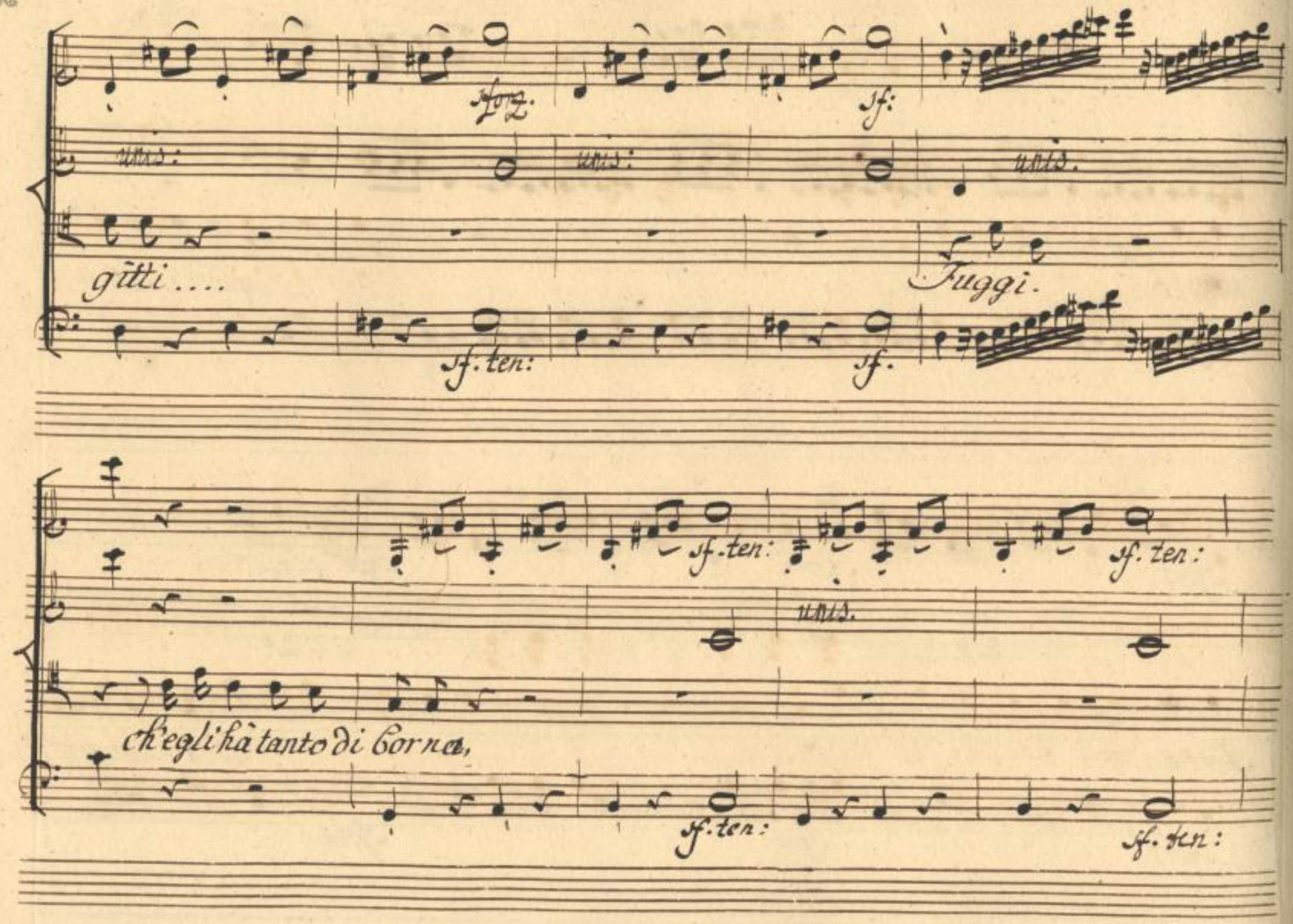

SLUB
Wir führen Wissen.
http://digital.slub-dresden.de/id403041457/450
gefördert von der
Deutschen Forschungsgemeinschaft
DFG

Fuggi, Cammina .... bò, bò, bò. ah il

Cane già ti tien per le Orecchie; E cento strali ti avventa il sagit-

tario.

Ovè Spac:

for: pia: for: pia: for: pe for. p. fe pia: fe pe

cone ò ve.

for:

SLUB
Wir führen Wissen.
http://digital.slub-dresden.de/id403041457/452
gefördert von der
Deutschen Forschungsgemeinschaft
DFG

for:

f. p. f. p.

Naufrago, errante vedetelo in acquario.

for:

fe p. ff p. fe p. fe p. fe

rinforzato.

tutti:

rinforz.°

Già se lo mangia il

SLUB Wir führen Wissen. http://digital.slub-dresden.de/id403041457/453 gefördert von der Deutschen Forschungsgemeinschaft DFG

unis.

Cancro,

I pesci le divorano.

unis.

Lo Scorpion l'avvelena.

uns:

Guarda, guarda la schiena!

Eccoti di dietro, qual fulmine di

uns.

guerra, il precipite Arieto, che ti attera.

SLUB Wir führen Wissen. http://digital.slub-dresden.de/id403041457/455 gefördert von der Deutschen Forschungsgemeinschaft DFG

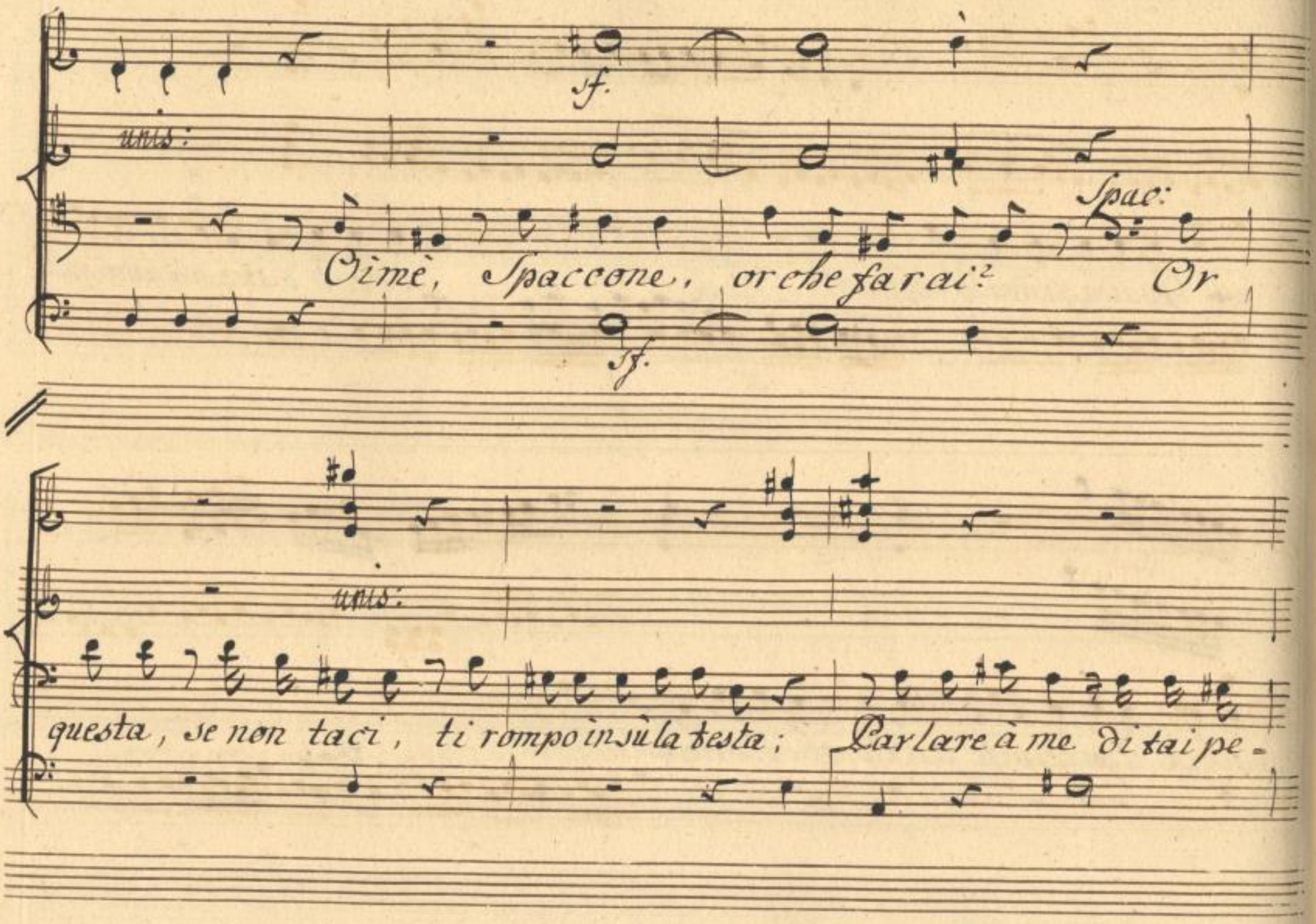

SLUB
Wir führen Wissen.
http://digital.slub-dresden.de/id403041457/456
gefördert von der
Deutschen Forschungsgemeinschaft
DFG

rigli.

Venga venga il

Toro, il leon, il Can, il Cancro,

SLUB Wir führen Wissen. http://digital.slub-dresden.de/id403041457/457 gefördert von der Deutschen Forschungsgemeinschaft DFG

L'ariete il sagittario, i Pesci, lo Scorpion.

rinforz:

L'Orsa, l'Acquario.

Le sfere i Cieli io

rinfor:

sfido vengano, vengano, tutti in un sol colpo uccido.

Astol: Fras. Spac:

Qual'Vom: Merta Ca=tene. Regina, hò

detto, e bene: or che si trada! muta, dubbia restate! Oh vi mostrate tanto

Fras:

bravo, e feroce, che di voi hà timor, non hà più voce.

Spac:

Amo, è vero, il periglio, amo la guerra, e trà il furor dell'armi sono un Le-

on, sono una Tigre, un Orso. Mà se amor poi m'assale, perdo la tramon-

tana, io, non son'io. Addio valor, gloria, bravura, addio.

Astol:

Costor più aver non denno in Capo oncia di senno. Spac: Or eccovi la

mano, la scelta è fatta, avrete voi la sorte, mia Monar=

chessa d'essermi Consorte. Non è così? Astol: Perchè meglio l'in=

tenda, da Frasia il suo destin ciascun attenda.

Siegue l'Aria di Astolfina.

SLUB Wir führen Wissen. http://digital.slub-dresden.de/id403041457/461 gefördert von der Deutschen Forschungsgemeinschaft DFG

Violini.

pia: for:

Viola.

Col B.

Astolfina.

Allegro.

Voi che i lor pregi ei vanti.

Basso.

p.o for:

pia: for: pia:

Col B.

voi che il mio cor sa_pete per me voi rispon=

p.o for: pia:

SLUB Wir führen Wissen. http://digital.slub-dresden.de/id403041457/462 gefördert von der Deutschen Forschungsgemeinschaft DFG

for: p:

Col Bo:

dete, parlate voi — per me, voi che il mio cor sa-

Col Bo:

f

pete par: la - te voi parla - - te voi — per

SLUB Wir führen Wissen. http://digital.slub-dresden.de/id403041457/463 gefördert von der Deutschen Forschungsgemeinschaft DFG

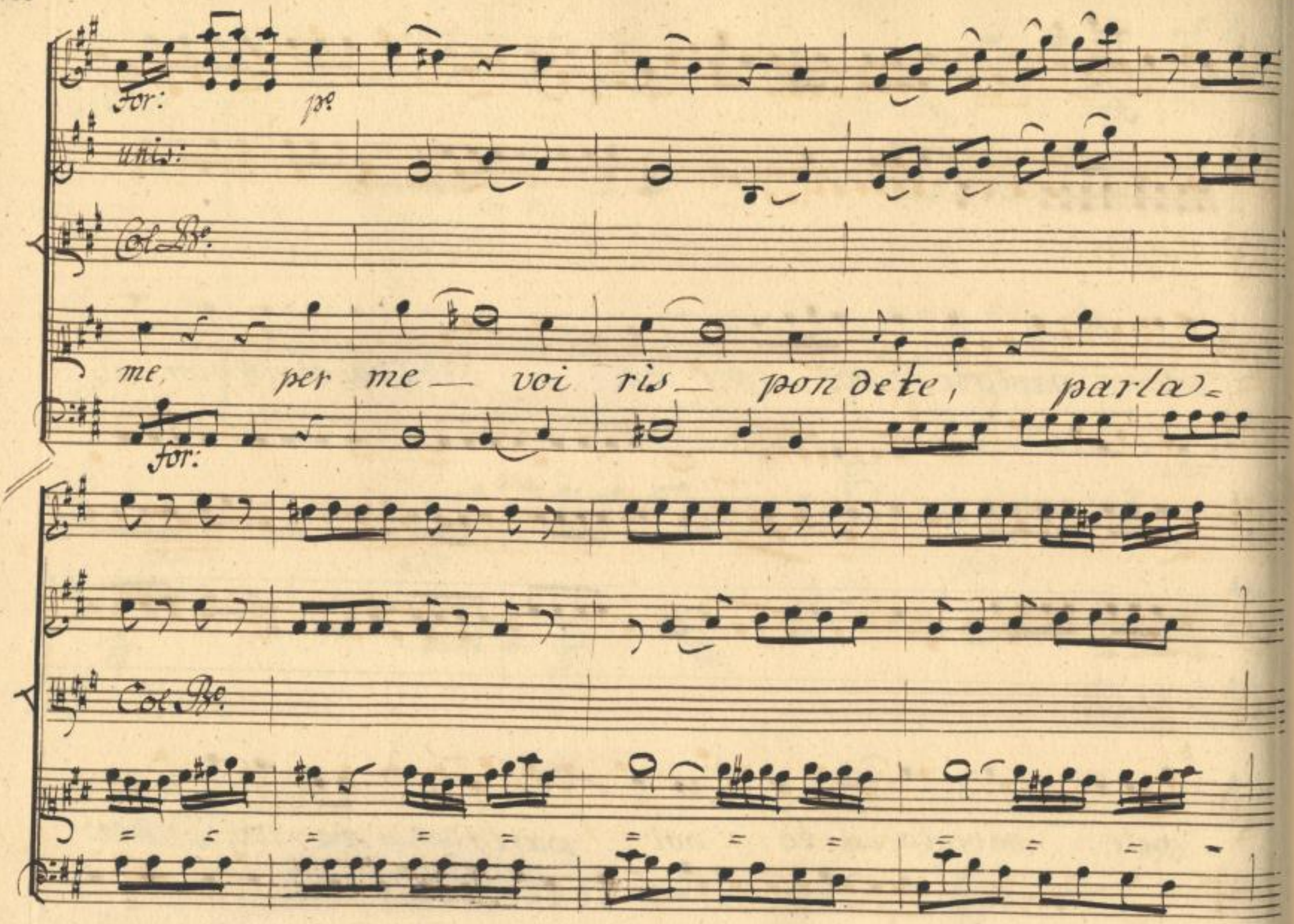

SLUB
Wir führen Wissen.
http://digital.slub-dresden.de/id403041457/464
gefördert von der
Deutschen Forschungsgemeinschaft
DFG

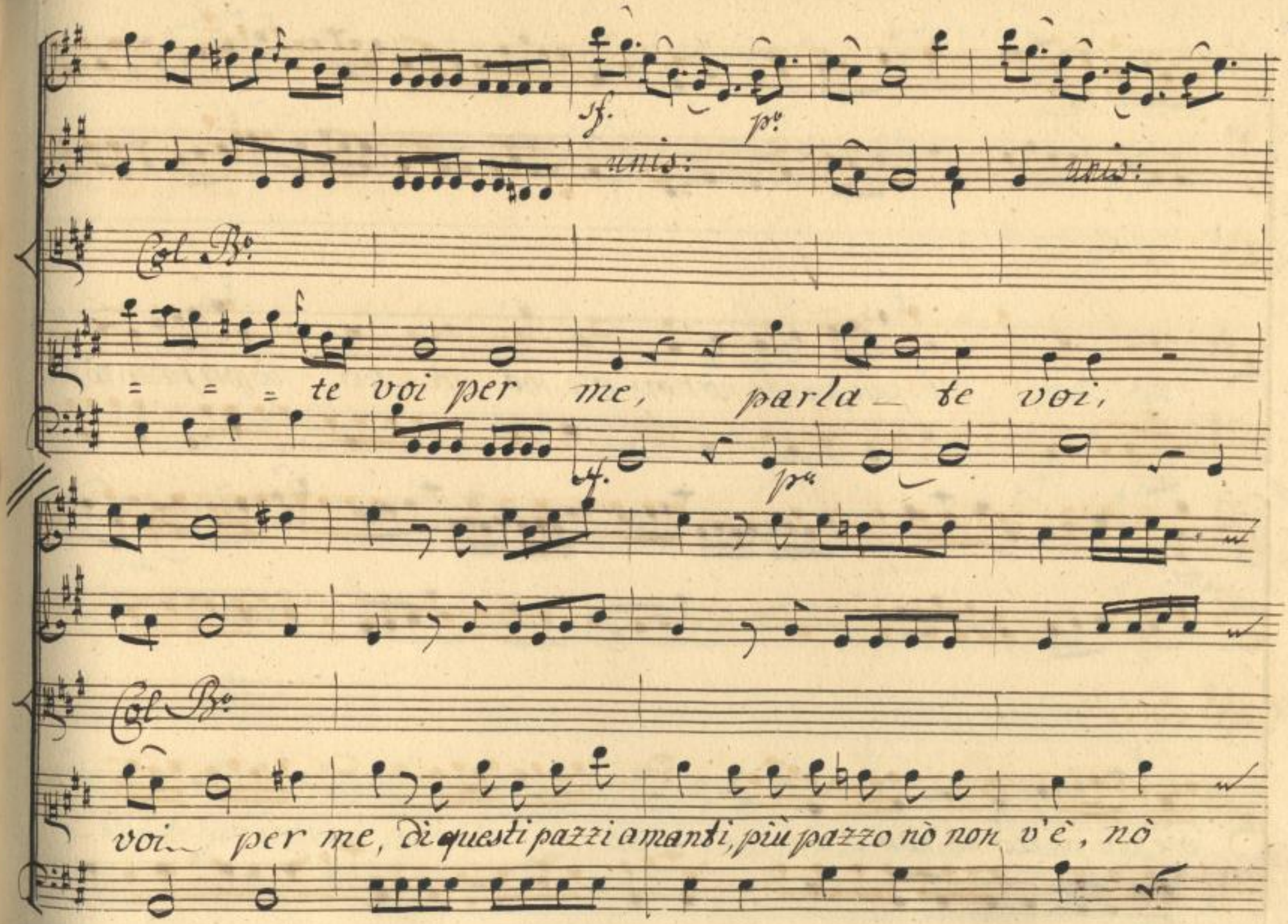
sf.
pr.
unis:
unis:
Col Bo.
= = = te voi per me, parla_ te voi,
sf.
pr.
Col Bo.
voi_ per me, di questi pazzi amanti, più pazzo nò non v'è, nò

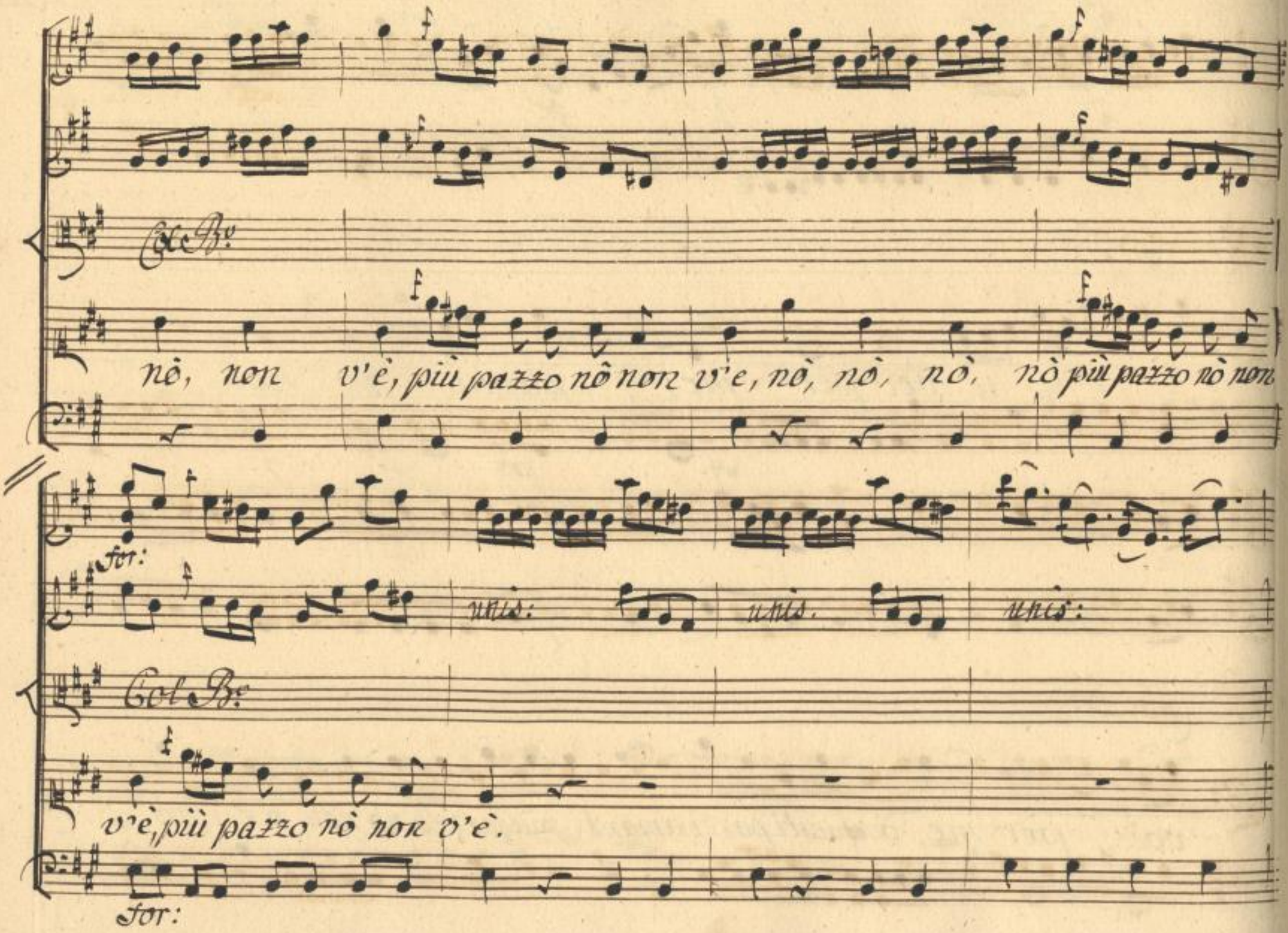
Col Bo
nò, non v'è, più pazzo nò non v'e, nò, nò, nò, nò più pazzo nò non
for:
unis:
unis.
unis:
Col Bo
v'è, più pazzo nò non v'è.
for:

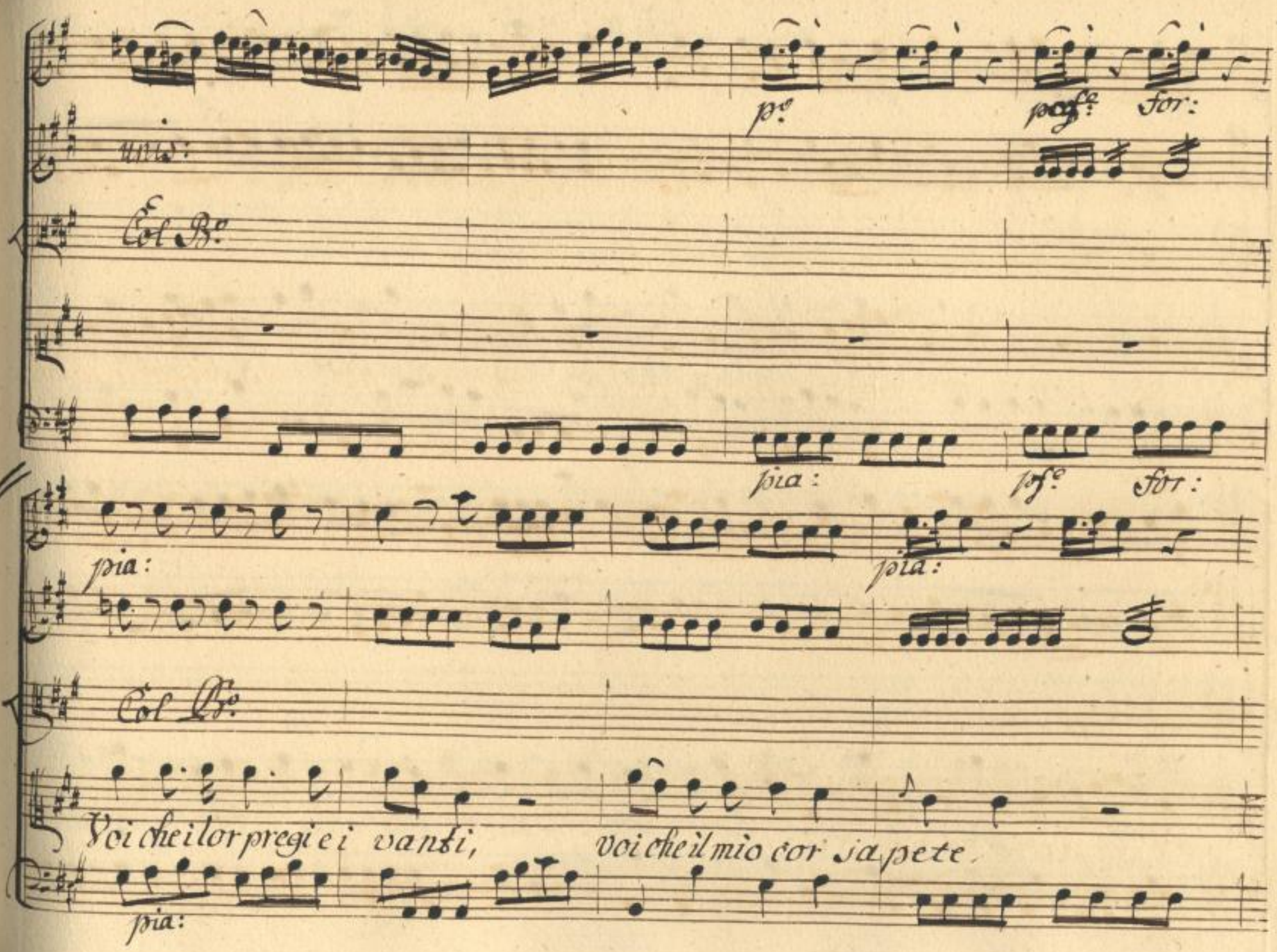
p.o
pcf.e
for:
unis:
Col B.o
pia:
pf.e
for:
pia:
pia:
Col B.o
Voi che i lor pregi e i vanti, voi che il mio cor sa pete.
pia:

poc f.e f.e pia:

Col B.o

per me voi rispon= dete, parla_ te voi per

po f.e p.e

Col B.o

me, parla = te voi, parla = = te voi

SLUB Wir führen Wissen. http://digital.slub-dresden.de/id403041457/468 gefördert von der Deutschen Forschungsgemeinschaft DFG

Col B:

per me, di questi pazzi amanti, più pazzo nò non v'è, più pazzo nò non v'è.

If:

Col B:

voi che il mio cor sa pete, per me voi ris pon = dete, par =

If. ten: pia: ten:

SLUB Wir führen Wissen. http://digital.slub-dresden.de/id403041457/469 gefördert von der Deutschen Forschungsgemeinschaft DFG

sfor: pia:

Col R.

late voi per me, parla = = = = =

sf. ps

Col Bo.

SLUB Wir führen Wissen. http://digital.slub-dresden.de/id403041457/470 gefördert von der Deutschen Forschungsgemeinschaft DFG

for: pia:

Col B°

= = = = = = = = = = te voi per

for: pia:

p° for: pia:

unis: unis:

Col B°

me, parla = te voi, voi – per me, di

for: pia: for: pia:

SLUB Wir führen Wissen. http://digital.slub-dresden.de/id403041457/471 gefördert von der Deutschen Forschungsgemeinschaft DFG

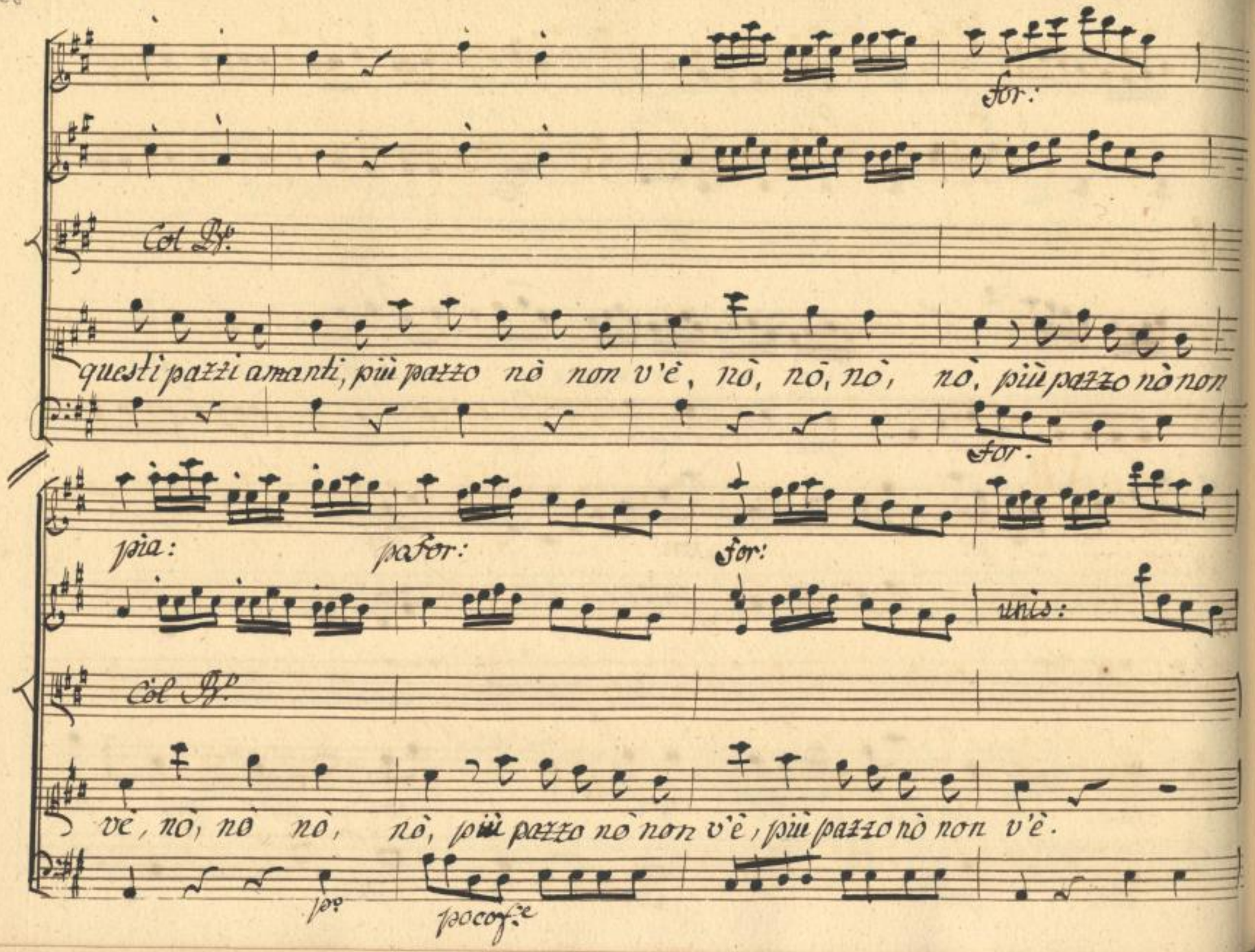
for:
Col B.
questi pazzi amanti, più pazzo nò non v'è, nò, nò, nò, nò, più pazzo nò non
for.
pia:
pa for:
for:
unis:
Col B.
vè, nò, nò nò, nò, più pazzo nò non v'è, più pazzo nò non v'è.
po
poco f.e

unis: unis:

Col Bo.

Scena VII.a

Frasia, Stellante. Spaccone, e Mercionne.

Spac. Stell: Merc:

Oh quà, non son' io. Non son' io. Fallate son' io, son' io. Animo via. Parlate.

Spac: Stell:

Seque à 4.

Violini.

Viola.

Frasia.

Stellante.

Mercurio.

Saccone.

Basso.

Bel bello, bel bello, che il tutto di rò, che il tutto di =

Andante sostenuto.

SLUB Wir führen Wissen. http://digital.slub-dresden.de/id403041457/474 gefördert von der Deutschen Forschungsgemeinschaft DFG

for. pia: fe sf. po. fe sf: po. sf:

rò.

Io certo io certo son quello, lo sposo sarò, sì, lo

fe po. fe po. f. po.

f. pp. f. sforz. for: pp. for: pp.

unis:

Col B.

Sentite all'orecchio, vi

Sposo, lo sposo sarò, lo Sposo lo sposo sarò.

fe pia: fe. for: pia: for:

SLUB Wir führen Wissen. http://digital.slub-dresden.de/id403041457/476 gefördert von der Deutschen Forschungsgemeinschaft DFG

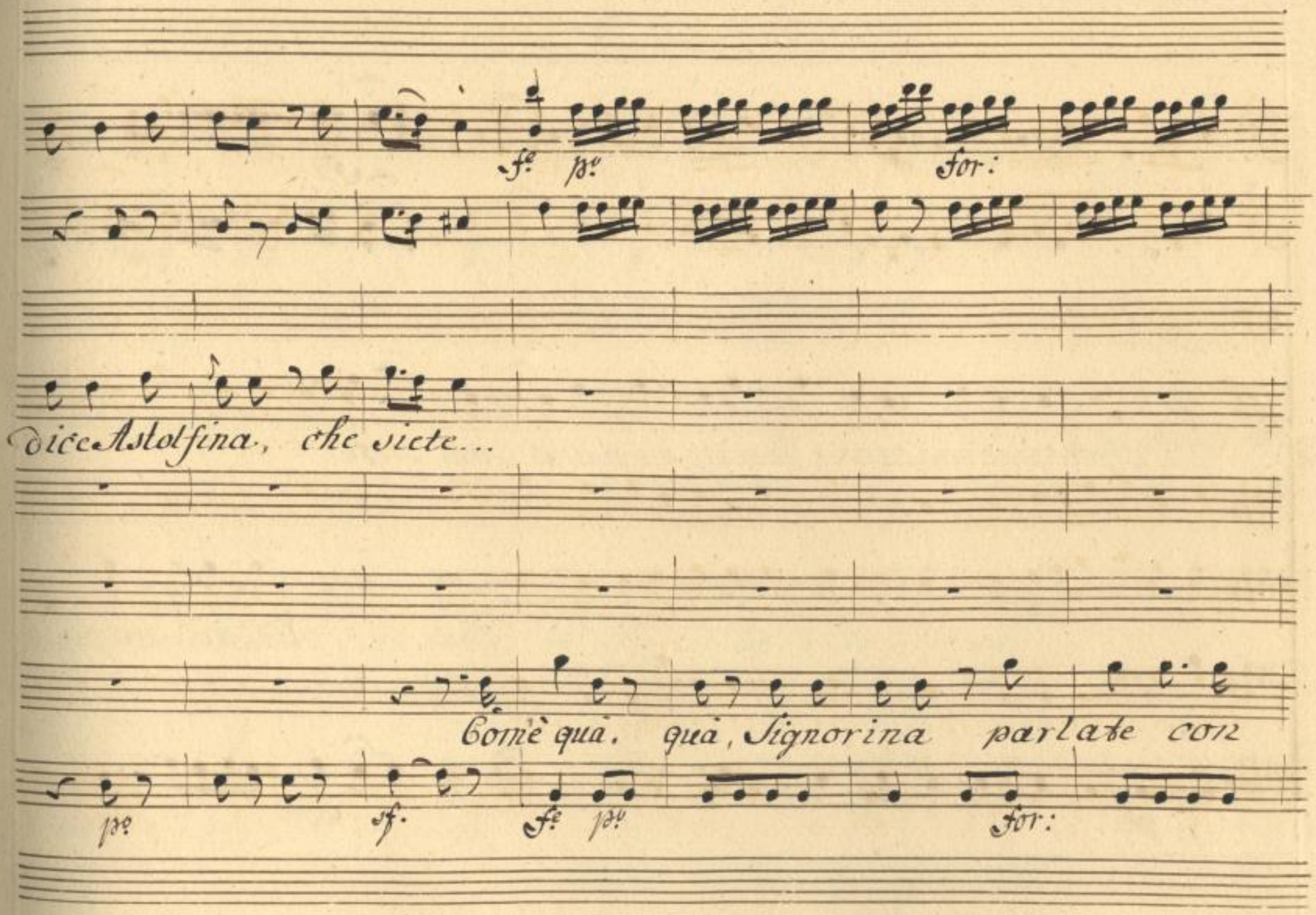
fe
po
for:
dice Astolfina, che siete...
Come quà, quà, Signorina parlate con
po
sf.
fe
po
for:

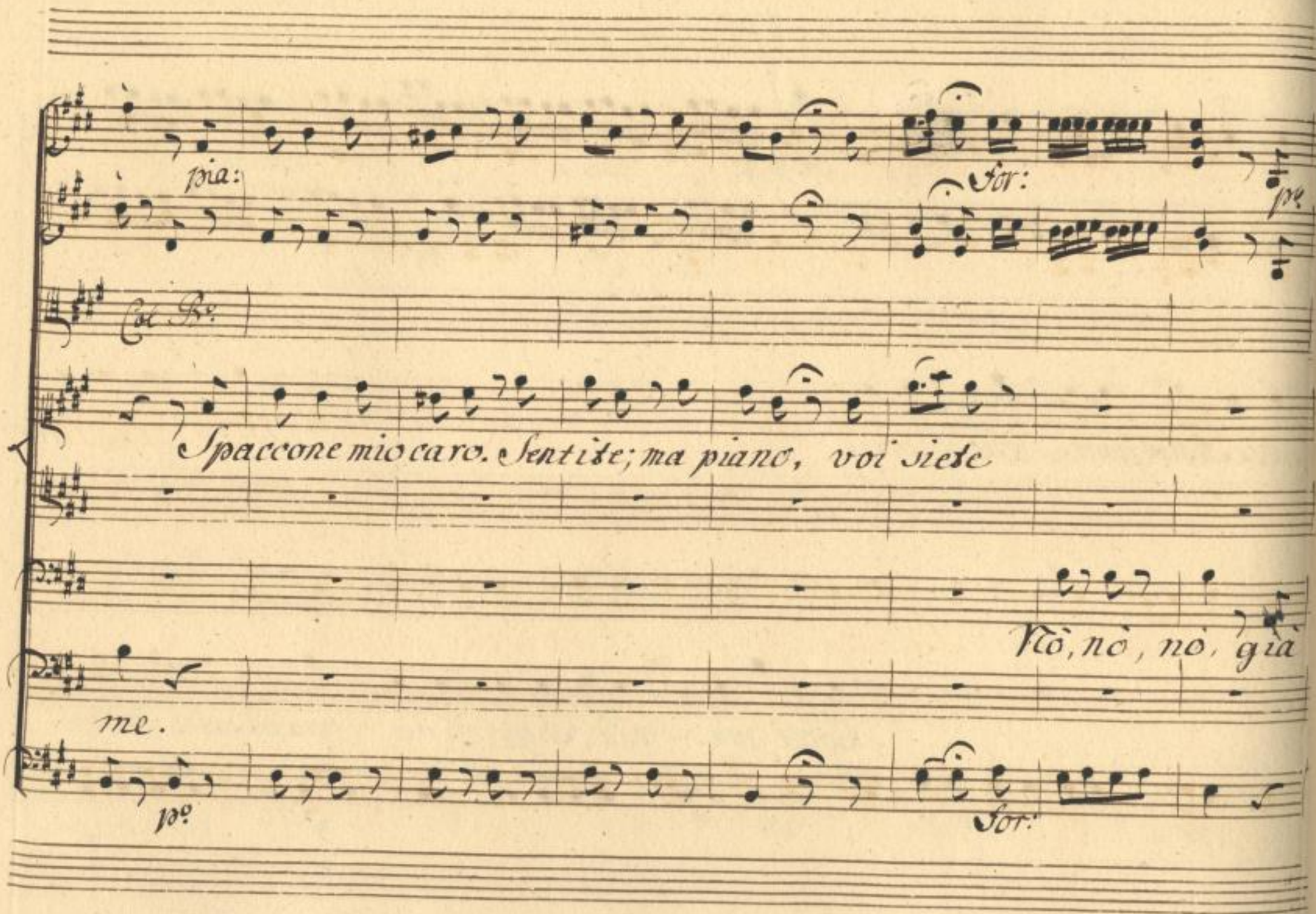
pia:
For:
pp
Col Bo:
Spaccone mio caro. Sentite; ma piano, voi siete
Nò, nò, nò, già
me.
pp
For:

Mio caro Mer=

vuol la mia mano, l'ha detto, lo sò, l'ha detto lo sò.

pia:

sfor: pe for: pr. fe

Col Re

cione sentite; ma zitto, voi siete... voi siete!...

sfor. pe. for. pe fe

for: p. fe fe

Voi siete, e sarete,

Ma in soma, chi siamo, che giuco giochiamo, lo

f. p. fe

pia: pp. f. unis.

Col B.r

Sentite all'Orecchio,

Sposo qual'è, lo sposo qual'è.

fe pe. pfe

SLUB Wir führen Wissen. http://digital.slub-dresden.de/id403041457/482 gefördert von der Deutschen Forschungsgemeinschaft DFG

pia: fc. pc. for: pc.

pc. ten:

vi dice Astolfina, Spaccone mio caro... mio caro Mer-

Parlate con me.

Parlate con me.

pc. ten: for: pc. ten: for: pc. ten:

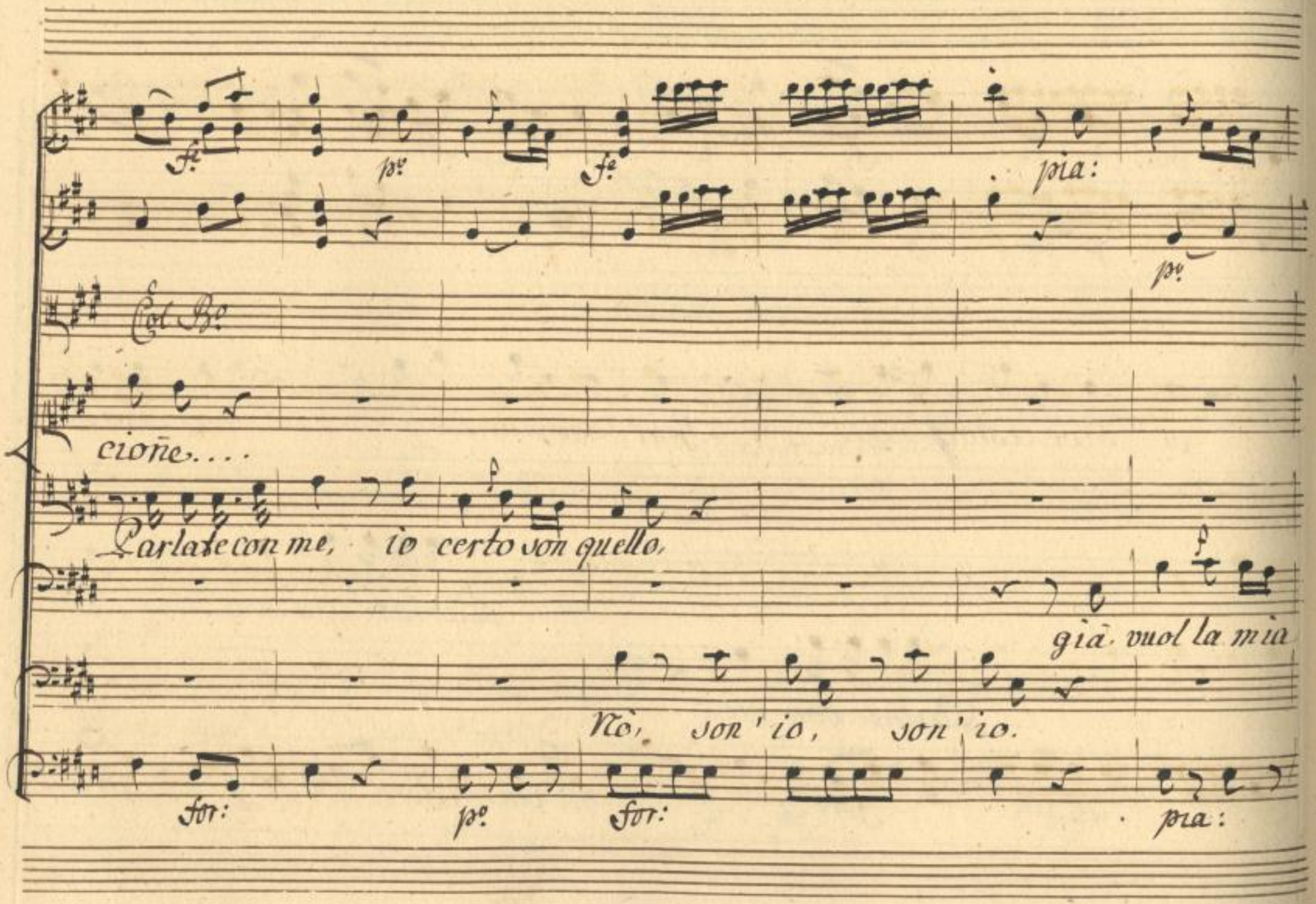
fe
po
fe
pia:
po
Col Bo
cione....
Parlate con me, io certo son quello,
già vuol la mia
No, son' io, son' io.
for:
po
for:
pia:

for: pia: f. sfor. pp.

Sentite, ma zitto, voi siete

manc.

nò, la mia, la mia.

for: pia: f. sf. pp.

SLUB Wir führen Wissen. http://digital.slub-dresden.de/id403041457/485 gefördert von der Deutschen Forschungsgemeinschaft DFG

f. sf. p.o f.e sfor. pia: for:

f.e

Col B.o

Voi siete, voi siete, e sa rete,

Ma in

Ma in

f.e p.o f.e p.o f.e

SLUB
Wir führen Wissen.
http://digital.slub-dresden.de/id403041457/486
gefördert von der
Deutschen Forschungsgemeinschaft
DFG

Somma,

qual giuoco giuchiamo. lo Sposo qual è, lo

Somma chi siamo qual giuoco giuochiamo lo Sposo qual è. lo

SLUB Wir führen Wissen. http://digital.slub-dresden.de/id403041457/487 gefördert von der Deutschen Forschungsgemeinschaft DFG

Allegro vivace.

pia: sf. p°

Col B°

Signor Capricorno, Signor Feudatario del mondo di Marte, e voi di Mer:

Sposo qual è.

Allegro vivace. sf. p°

sforz: p.

curio Signor neces sario, Voi siete trè pazzi, siete trè pazzi, siete trè

f: p.

for: p. for: p. f. p.

Ca B.

pazzi, andatevi a farc... a farvi legar, andatevia

for: fora:

SLUB Wir führen Wissen. http://digital.slub-dresden.de/id403041457/490 gefördert von der Deutschen Forschungsgemeinschaft DFG

for: pv. fe. pv. for. unis:

fare à farvi legar, à farvi legar, a farvi legar.

fe pe: for: pia: for:

SLUB Wir führen Wissen. http://digital.slub-dresden.de/id403041457/491 gefördert von der Deutschen Forschungsgemeinschaft DFG

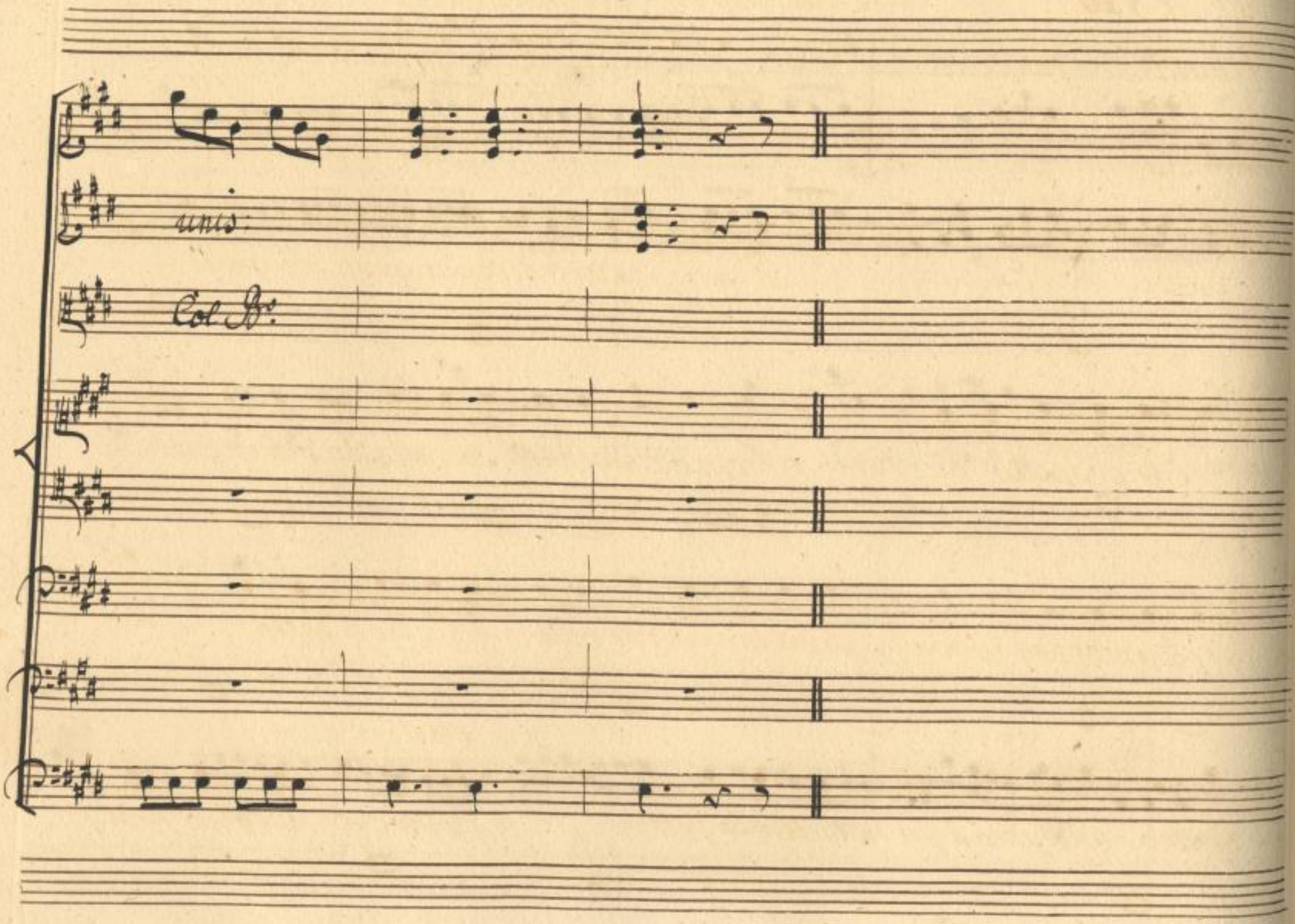

SLUB
Wir führen Wissen.
http://digital.slub-dresden.de/id403041457/492
gefördert von der
Deutschen Forschungsgemeinschaft
DFG

Scena VIII.

Stellante, Spaccone
E Mercionne.

Stell. Come, Che hà detto.

Spac: Merc: Noi

Spac: pazzi. Noi pazzi.

Stell: ad un savio mio par questi strappazzi.

Spac: Eh cospetto di me! Troppo insolenti son queste Donne.

Se l'amor non Giova, provino i furor nostri, è le vendette: en-

Stel: diamo, andiamo à far le tutta in fette. Nò, nò: meglio pen:

SLUB Wir führen Wissen. http://digital.slub-dresden.de/id403041457/493 gefördert von der Deutschen Forschungsgemeinschaft DFG

nam, poichè da Lazzi Astolfina ci tratta, facciamole veder à suo mal

costo qualche sappiam e che possiam, l'impero togliamole di

peso, e qui restiamo, le Donne in avvenire a noi soggette: Questa,

Spac:

sia la maggior delle vendette. Sibben. Fuori di

questa indegna Reggia andiam; trà noi secreti la congiura à for-

Merc: Stell.

mar. Evvi opportuno un luogo, che di qui poco e di scosto. Vieñe As=

Merc: Spac:

tolfo. Partiam. Io vengo Tosto.

Scena IX.

il Duca Astolfo, e Spaccone.

Astol: Spac:

E deciso il destin? In due parole, Signor As=

Duc.

tolfo, a noi: vuole, ò non vuole? Ma che debbo vol=

Spac:

ler? O unito a noi trar dal soglio Astolfina, e qui le

Donne tutte render agli Uomini soggette oppure all' Ipo=

grifo Sella subitò, ò basto briglia in man, piède in

Staffa, e di galoppo via di quà, pria che abbiate un brutto in

Duca.

toppo. Come! perchè? qual nuova insania è questa: chi della

Luna, e del femineo Regno i Pacifici dritti or vi muove à tur=

Spac. / Parte. /

bar, dunque così... Non volete? Signor vi dò il buon dì.

Scena X.

Stell:

Stellante, Mercionne.

Questo luogho è un portento, il quinto e

quasi anche il Sesto satellite hò ve - duto chiaro qui di Sat =

Merc:

turno: Lasciate un pò veder, se vi son luoghi, e boni porti in -

Stell:

torno di Commercio capaci! Fermo... Rassavenere ad =

Merc: Stell.

esso... E dove... Nota l'ingresso... Nò. L'egresso...

Merc: Stell: Merc: Stel:

Dove il passaggio hà diretto. Ecco. Salza... Da che! Salza da

letto. Ah qui piantar bisogna una specula subitò, e for=

marvi l'accademia lu-natica, ubicazion fe=

lice è singolare. Ah l'università sia qui Lunare.

SLUB Wir führen Wissen. http://digital.slub-dresden.de/id403041457/498 gefördert von der Deutschen Forschungsgemeinschaft DFG

Scena XI.

Spaccone e detti.

Merc: Ebben Spaccon, contro di queste Done, qual par=

Spac: tito prendiam? Stel: Quel della guerra. Mà dove ritro=

Spac: var noi qui Sol dadi? Non è egli il Commercio, che suol

fare le gran popolazioni, a ritrovarli ci penserà Mer=

Stel: cionne, & mantenerli? Spac: Oh Bella!

SLUB Wir führen Wissen. http://digital.slub-dresden.de/id403041457/499 gefördert von der Deutschen Forschungsgemeinschaft DFG

e la popolazione non fà ricco il Comercio, ed il Paese? lasciam

Merc:

fare a Mercione: Or, or rispondo; ch'io dia primo un occhiata per il

Mondo Lunar. e tutto intero della Luna conosca l'Emis=

fero.

Segue l'Aria di Stellante.

Violini.

Viola.

Col B°.

Violoncello.

Andante sostenuto.

Basso.

Col B°.

SLUB
Wir führen Wissen.
http://digital.slub-dresden.de/id403041457/501
gefördert von der
Deutschen Forschungsgemeinschaft
DFG

pia: for: pia: for:

Col Bo

for:

pia:

Col Bo

Lovcretto, oh che ignoranza, della Luna non sà

pia:

SLUB Wir führen Wissen. http://digital.slub-dresden.de/id403041457/502 gefördert von der Deutschen Forschungsgemeinschaft DFG

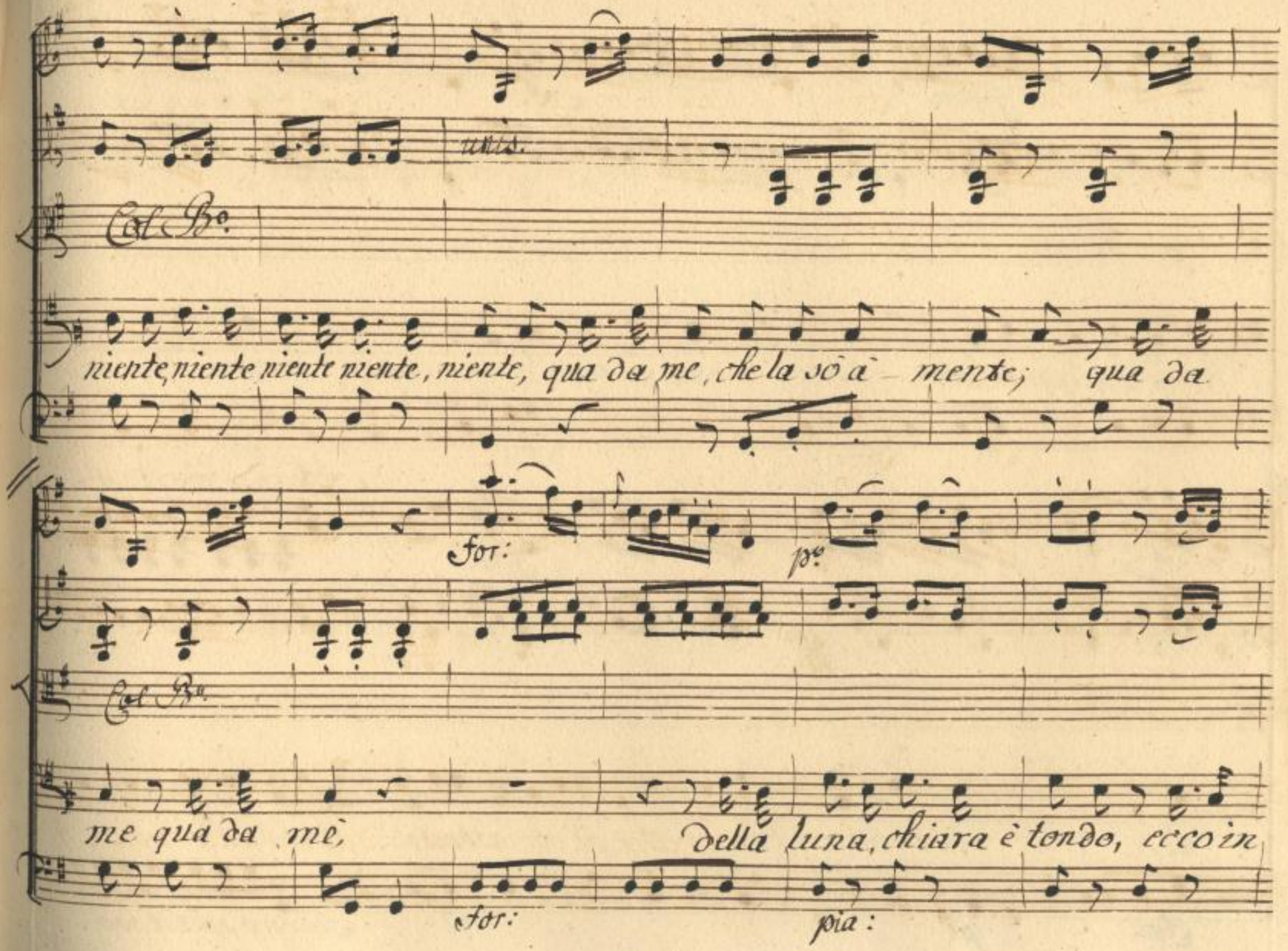
unis.
Col Bo.
niente, niente niente niente, niente, qua da me, che la sò à - mente; qua da
for:
po.
Col Bo.
me qua da mè, della luna, chiara è tondo, ecco in
for:
pia:

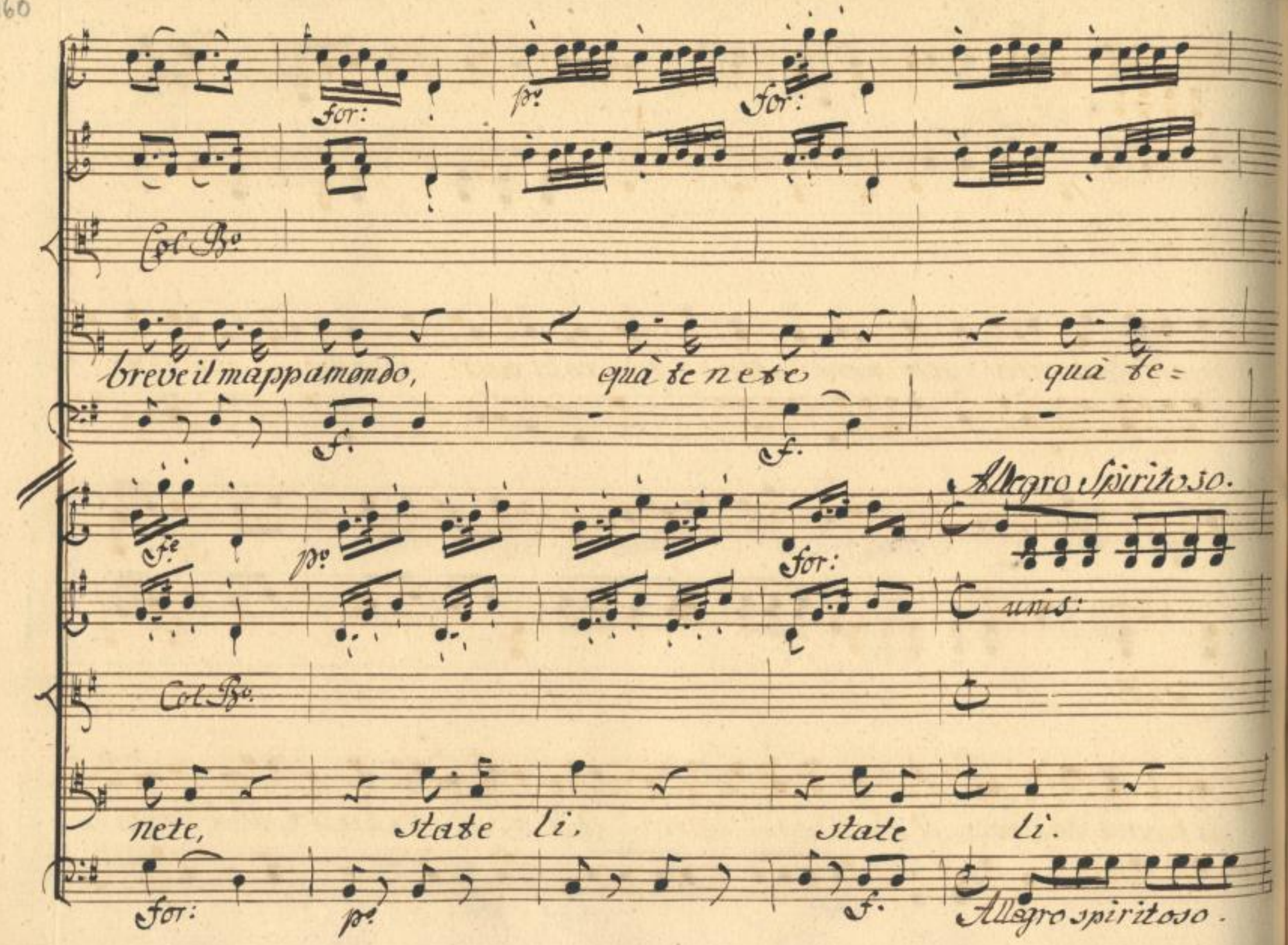
for:
pº
for:
Col Bº
breve il mappamondo, quà te nete quà te=
f.
f.
Allegro Spiritoso.
fe
pº
for:
unis:
Col Bº
nete, state li, state li.
for:
pº
f.
Allegro spiritoso.

pia:

uns:

Col Bo

questo scuro e tutto mare: mare Iperboreo, mare Adri=

pia:

for:

Col Bo

atico L'Eusino, il Baltico, l'Egizio, il Persico, il Rossa, il Nero,

for:

SLUB Wir führen Wissen. http://digital.slub-dresden.de/id403041457/505 gefördert von der Deutschen Forschungsgemeinschaft DFG

for: p: for:

unis: unis: unis:

Col Bo.

e noi siam qui. e noi siam qui.

fe p. for:

for: p:

unis.

Col Bo.

Guardate la Scozia, Quest'è la Boezia, poi vien la Galizia, l'Arabia, la

p:

SLUB Wir führen Wissen. http://digital.slub-dresden.de/id403041457/506 gefördert von der Deutschen Forschungsgemeinschaft DFG

unis:

Col Bt.

Scizia, Tessaglia, Germania, Pegù, Mauritania, Moscovia, Briscovia, Fanfilia, Si-

unis:

Col Bt.

cilia, Livonia, Sassonia, Polonia, Lapponia, Alsazia, Croazia, Normazia, Ga-

SLUB Wir führen Wissen. http://digital.slub-dresden.de/id403041457/507 gefördert von der Deutschen Forschungsgemeinschaft DFG

for: pia: fe pe

Col Re

Lazia, Dalmazia, Lusazia, E noi per Dis-

for: pe. sf. tes. pe

fe pe

Col Be

grazia noi ecco siam qui. e noi per dis-

f. pe.

SLUB Wir führen Wissen. http://digital.slub-dresden.de/id403041457/508 gefördert von der Deutschen Forschungsgemeinschaft DFG

for: pia:

Col B.

grazia noi ecco siam qui, ecco siam qui, non ve=

for: p.

for: pia: for: pia:

for:

Col B.

dete le Montagne, le Paludi le Campagne, non vedete la Tes=

for: pia: for: pia:

SLUB Wir führen Wissen. http://digital.slub-dresden.de/id403041457/509 gefördert von der Deutschen Forschungsgemeinschaft DFG

for: pia: pia: assai sciolte.

Col Bo

saglia, non vedete la Germania, Panfilia, Sicilia, Livonia, Sas=

for:

for:

Col Bo

sonia, Polonia, L'Apponia, Alsazia, Croazia, Vormazia, Ge=

SLUB Wir führen Wissen. http://digital.slub-dresden.de/id403041457/510 gefördert von der Deutschen Forschungsgemeinschaft DFG

for: forz: pia:

Col Bo:

lazia Dalmazia, Lusazia, e noi per disgrazia, noi

for: po:

for: po:

Col Bo:

ecco siam qui. e noi per disgrazia noi ecco siam

For: po:

SLUB Wir führen Wissen. http://digital.slub-dresden.de/id403041457/511 gefördert von der Deutschen Forschungsgemeinschaft DFG

for:

for:

unis:

unis:

Col Bo.

qui, Ecco siam qui, ecco siam qui.

for:

p. f. pfe

unis:

Col Bo.

quà, tenete, State li.

po. fe pfe

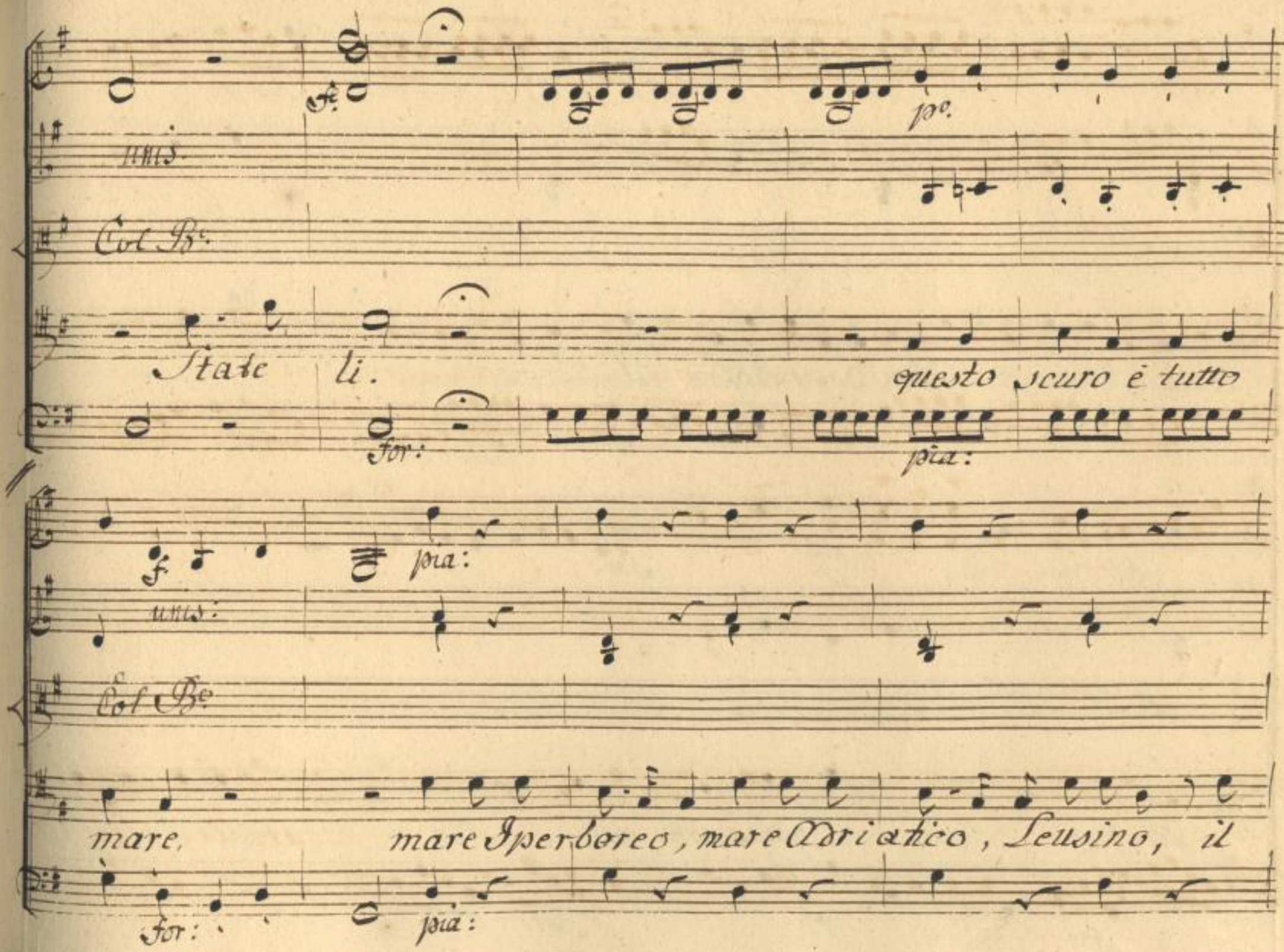
unis.
Col Bo.
State li.
questo scuro è tutto
for:
pia:
unis:
Col Bo.
mare, mare Iperboreo, mare Adriatico, Leusino, il
for:
pia:

for: po.

unis:

Col Bo.

Baltico, l'Egizio, il Persico; il Rosse il Nero. e noi siam

for:

for: pia: for:

unis: unis:

Col Bo.

qui, e noi siam qui. Guardate la

for: po. for:

SLUB Wir führen Wissen. http://digital.slub-dresden.de/id403041457/514 gefördert von der Deutschen Forschungsgemeinschaft DFG

pia:

Viol.

Col. Bo.

Scozia, quest'è la Boezia, poi vien la Galizzia, l'Arabia, la Scizia, Te=

pia:

for: pia:

Viol:

Col Bo

saglia, Germania, Pegù, Mauritania, Muscovia, Brisgovia, Lanziglia, Si=

fe

SLUB Wir führen Wissen. http://digital.slub-dresden.de/id403041457/515 gefördert von der Deutschen Forschungsgemeinschaft DFG

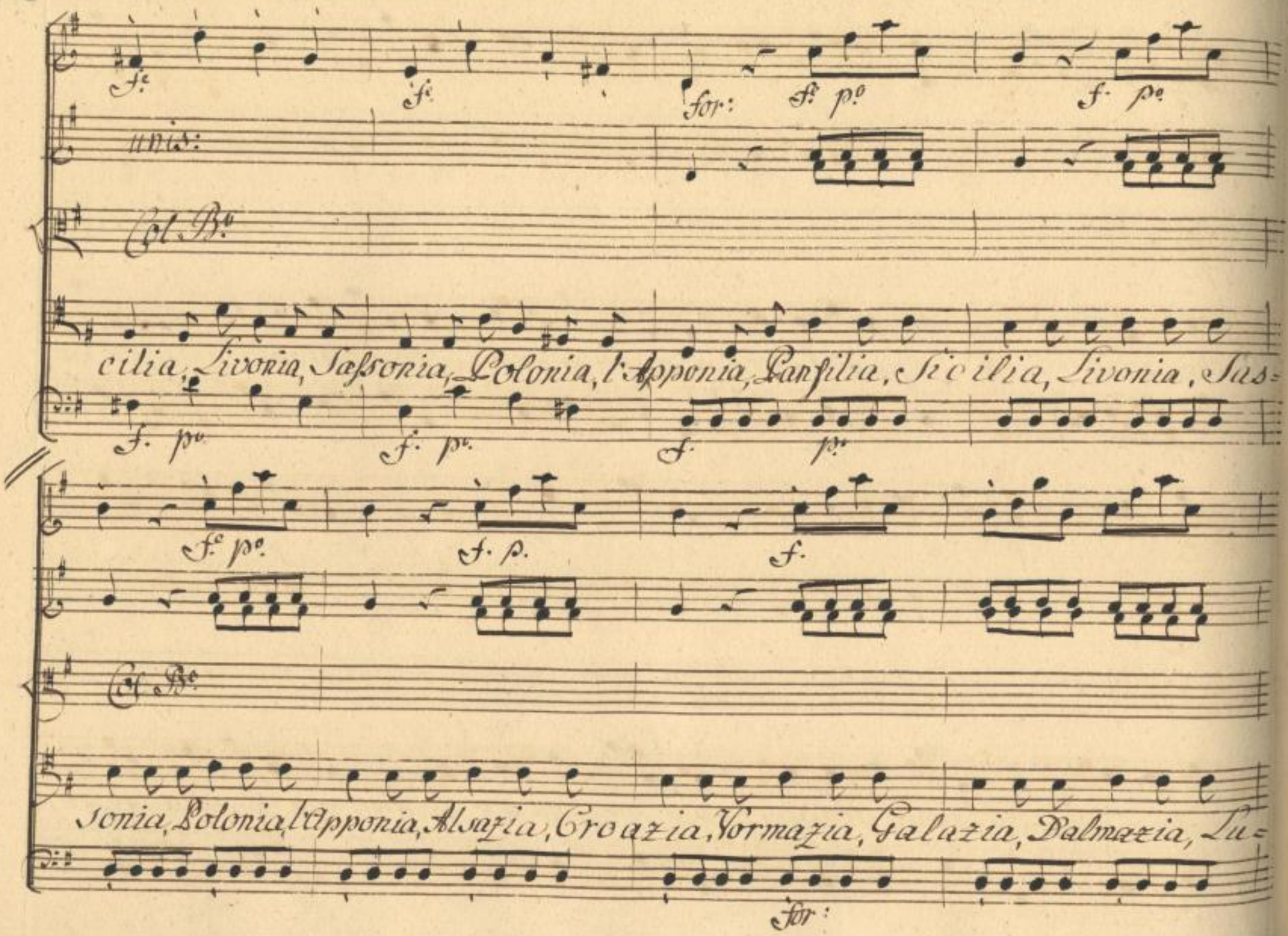
unis:
Col. B°
cilia, Livonia, Sassonia, Polonia, l'Apponia, Panfilia, Sicilia, Livonia, Sas=
Col. B°
sonia, Polonia, l'Apponia, Alsazia, Croazia, Vormazia, Galazia, Dalmazia, Lu=

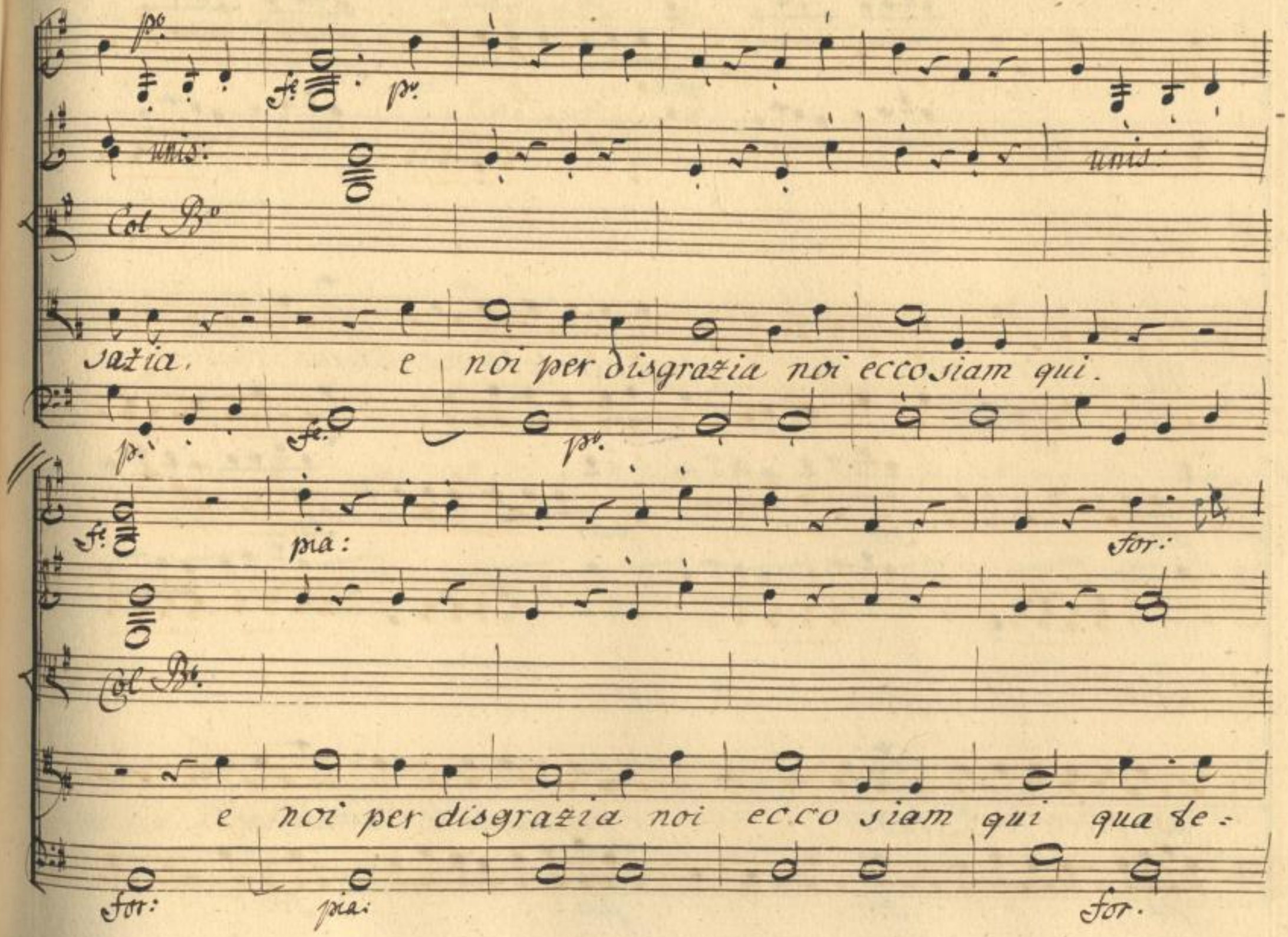
unis:
unis:
Col B°
sazia. e noi per disgrazia noi ecco siam qui.
pia:
for:
Col B°
e noi per disgrazia noi ecco siam qui qua te-
for:
pia:
for.

f. ff. pia: f.

Col Bo

nete state li, non vedete le montagne,

f. pp. for:

pia: for: pia: for:

Col Bo

non vedete le Paludi, non vedete le Campagne.

pia: for: pia: for:

SLUB Wir führen Wissen. http://digital.slub-dresden.de/id403041457/518 gefördert von der Deutschen Forschungsgemeinschaft DFG

pia: f. p. p. ass. sciolte.

Col B.

non vedete la Tesaglia, non vedete la Germania, Moscavia, Bris-

p. f. p.

Col B.

govia, Panfilia, Sicilia, Livonia, Sassonia, Polonia, l'Apponia, Alsazia, Cro-

For: For: pia:

Col B.

dzia, Vormazia, Galazia, Dalmazia, Susazia, e voi per dis=

f.

p.

Col B.

grazia noi ecco siam qui l'ausino l'Egizio il Rosso, il Nero, S. A.

SLUB Wir führen Wissen. http://digital.slub-dresden.de/id403041457/520 gefördert von der Deutschen Forschungsgemeinschaft DFG

Col. Bo

rabia, la scizia, Livonia, Sassonia, Polonia, Lapponia, Alsazia, Cro-

for: pia:

Col Bo

azia, Vormazia, Galazia, Dalmazia, Lusazia, e noi per dis-

for: po.

SLUB Wir führen Wissen. http://digital.slub-dresden.de/id403041457/521 gefördert von der Deutschen Forschungsgemeinschaft DFG

Sor:

Col Bv

gra - zia noi ecco siam qui noi ecco siam

Col Bv

qui noi Ec - co siam qui.

SLUB Wir führen Wissen. http://digital.slub-dresden.de/id403041457/522 gefördert von der Deutschen Forschungsgemeinschaft DFG

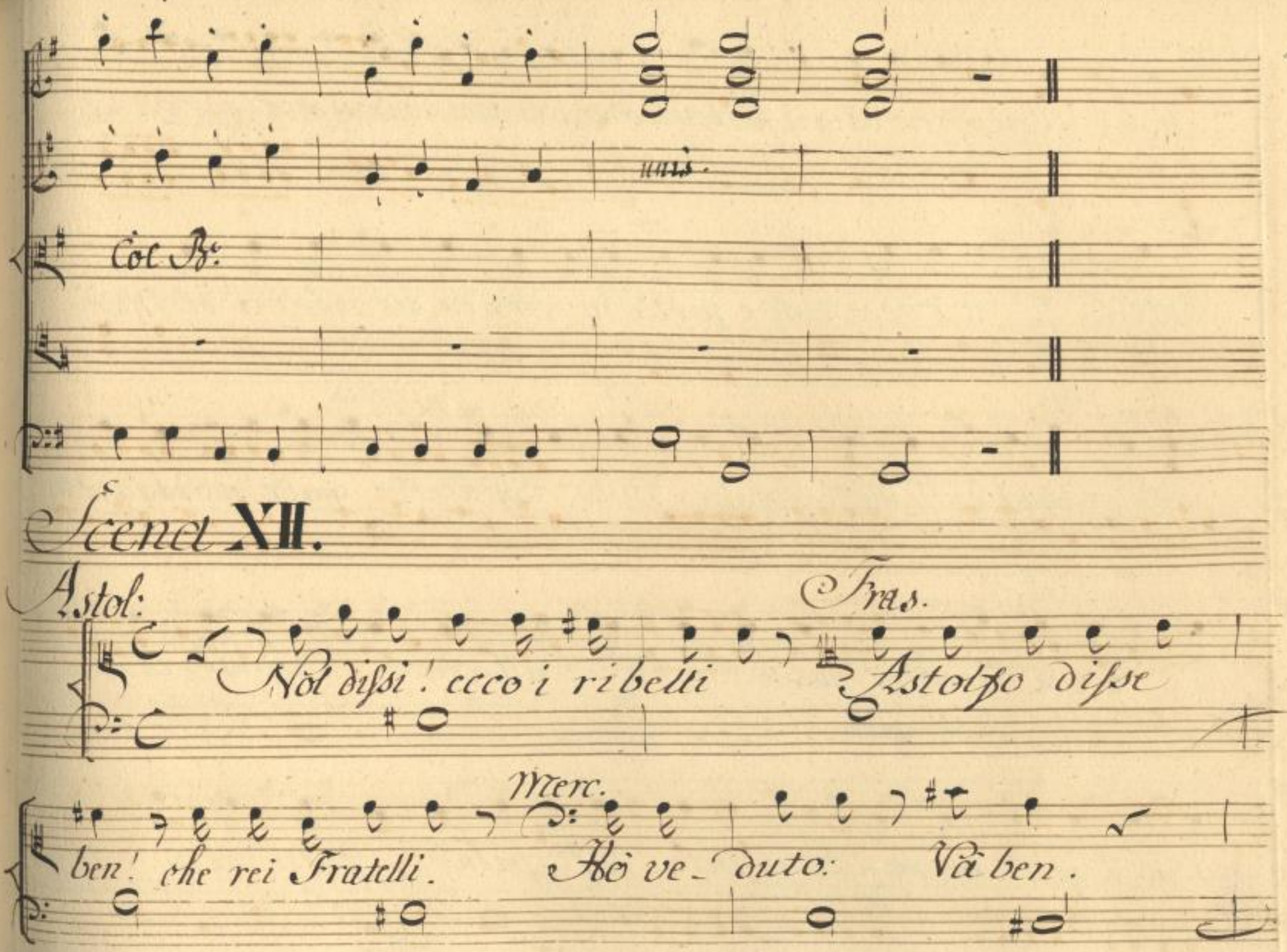
unis.
Col B:
Scena XII.
Astol:
Fras.
Nol dissi! ecco i ribelli Astolfo disse
Merc.
ben! che rei Fratelli. Hò ve_duto: Và ben.

Se può il Commercio da ogni parte introdur, col nostro mondo si avrà qui dà Le-

vante. Dà occidente è facile la strada al mondo di Mer-

curio, è a quel di Giove. Basta solo spianare quelle montagne-

là: di quà riempire queste lunghe vallate: aprir lo

sfogo à quell' acque stagnanti, è le paludi tutti asciu=

gar. Con questo poco incomodo l'aria sarà più pura;

luogo per tutto avrà l'agrigol- tura e la terra selvatica... Macchi

Spac:

Merc:

questo, farà: La Matematicha. Stellante, a voi,

Stel:

subitò. Ecco il mio piano. L'acque che stagnan qui, tutte alla cima, i

monti colle mine: rompo, Spiano egli adopro per riempir le

SLUB Wir führen Wissen. http://digital.slub-dresden.de/id403041457/525 gefördert von der Deutschen Forschungsgemeinschaft DFG

Merc:

valli... Ottimamente ora dunque conviene per mano all'opra.

Spac: Merc: Stell:

Alto. la Guerra. Il Comercio. Nô pria la mate=

Spac:

matica. Eh la guerra, la guerra.

Segue Cavatina di Spaccone.

SLUB Wir führen Wissen. http://digital.slub-dresden.de/id403041457/526 gefördert von der Deutschen Forschungsgemeinschaft DFG

Corni.

Oboe.

Violini.

Spaccone.

Basso.

unis:

unis:

unis:

Allegro spiritoso.

SLUB Wir führen Wissen. http://digital.slub-dresden.de/id403041457/527 gefördert von der Deutschen Forschungsgemeinschaft DFG

tutti

tutti

tutti

tutti

Cadrà frà poco in cenere

SLUB Wir führen Wissen. http://digital.slub-dresden.de/id403041457/528 gefördert von der Deutschen Forschungsgemeinschaft DFG

pia: pfe for: pia:

unis. unis: unis:

cadrà il lunare impero, cadrà il lunare impero, e i=

pia: pfe for: pia:

SLUB Wir führen Wissen. http://digital.slub-dresden.de/id403041457/529 gefördert von der Deutschen Forschungsgemeinschaft DFG

Col Pe.

gnota al paſsaggiero, e ignota al paſsaggiero, la

SLUB Wir führen Wissen. http://digital.slub-dresden.de/id403041457/530 gefördert von der Deutschen Forschungsgemeinschaft DFG

for: p° for: p°

p.

luna un dì sa rà. cadrà frà poco in cenere, ca=

for: pià: for: p°

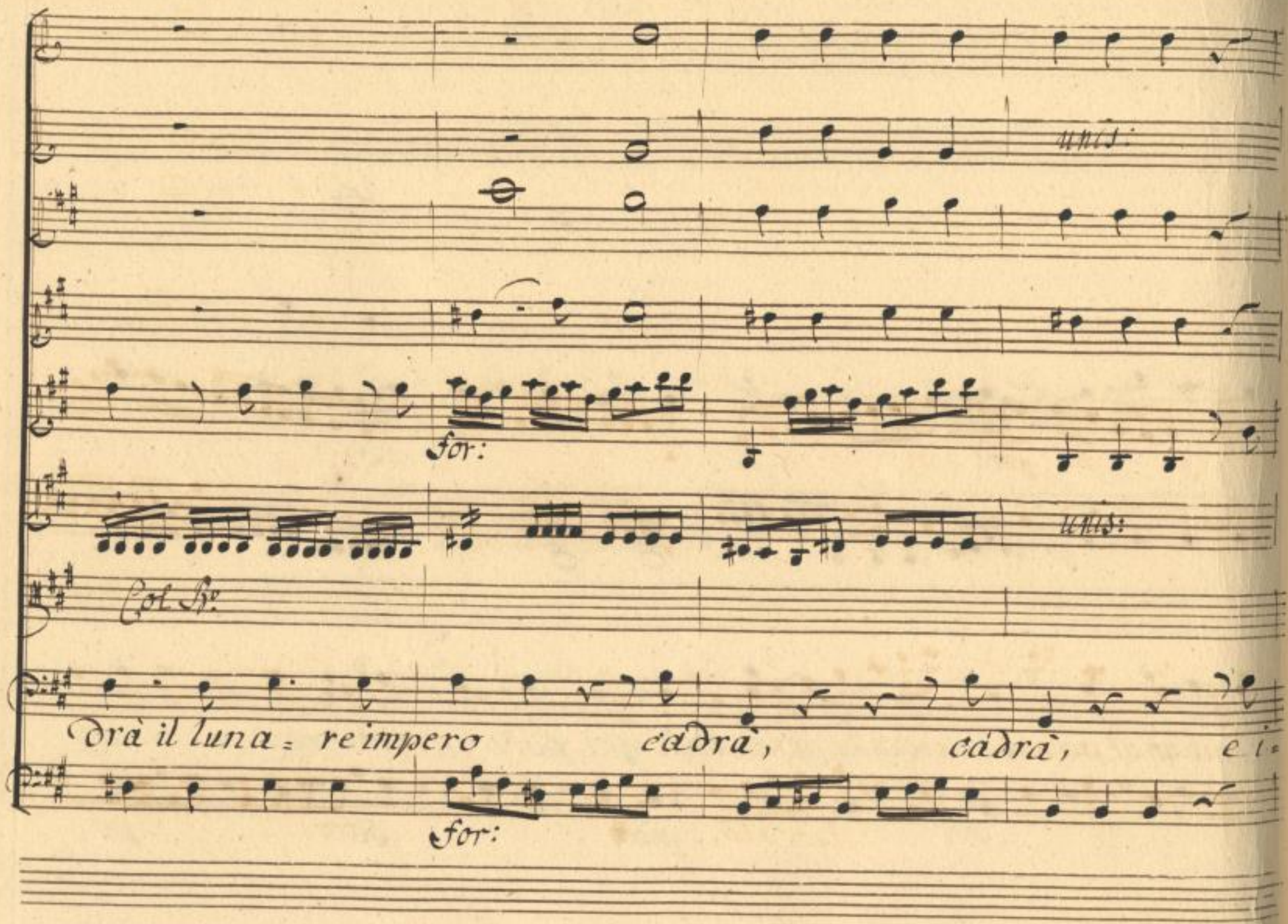

SLUB
Wir führen Wissen.
http://digital.slub-dresden.de/id403041457/532
gefördert von der
Deutschen Forschungsgemeinschaft
DFG

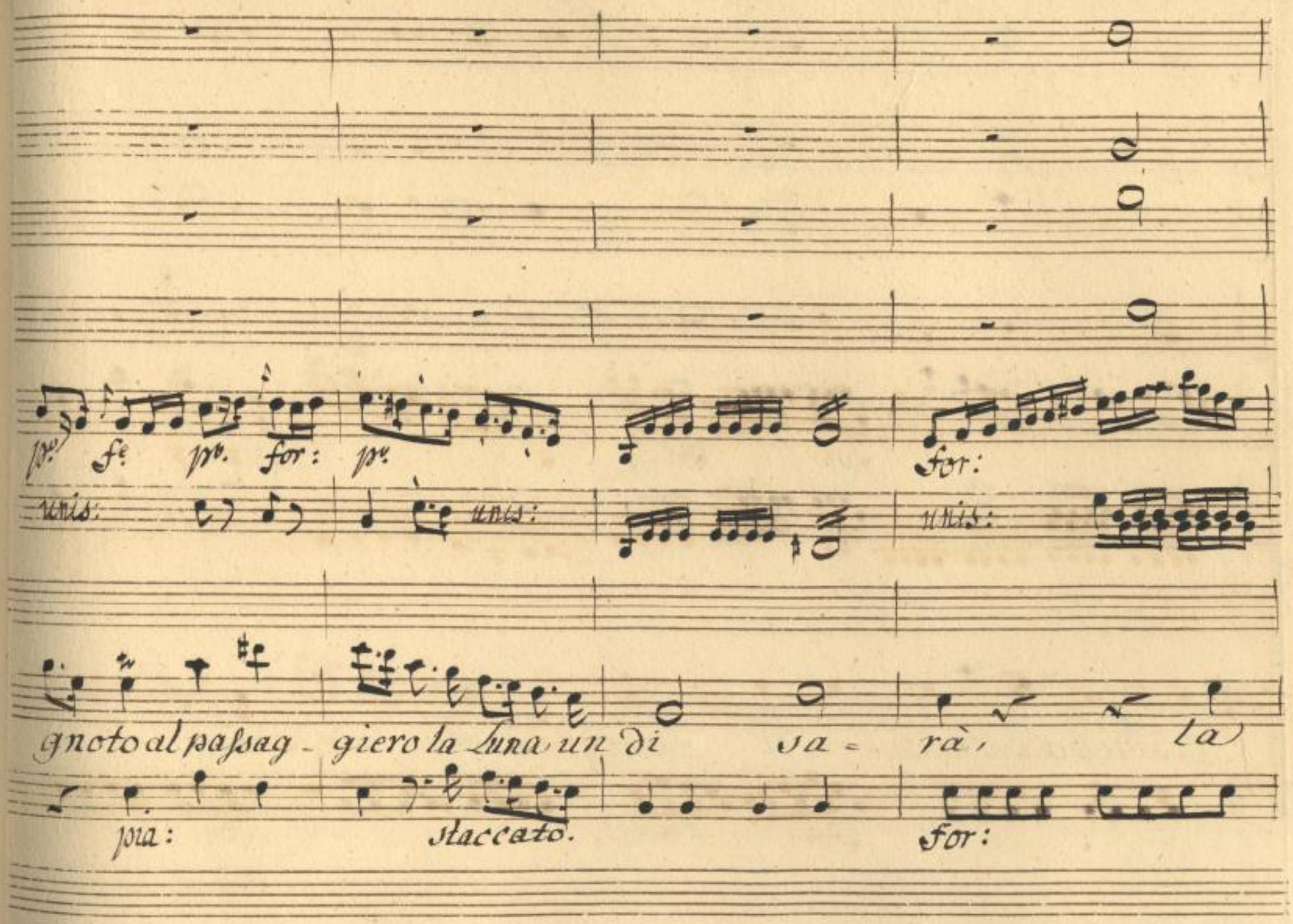
pp. fe. pp. for: pp.
for:
unis:
unis:
unis:
gnoto al passag - giero la Luna un di sa - rà, la
pia:
staccato.
for:

unis:

pr. pfe for:

Col Bo.

Luna un di sa = = rà.

pia: cresc: for:

SLUB Wir führen Wissen. http://digital.slub-dresden.de/id403041457/534 gefördert von der Deutschen Forschungsgemeinschaft DFG

pia: for: tutti:

cadrà frà poco in cenere, cadrà il lunare im=

pia: for: pia:

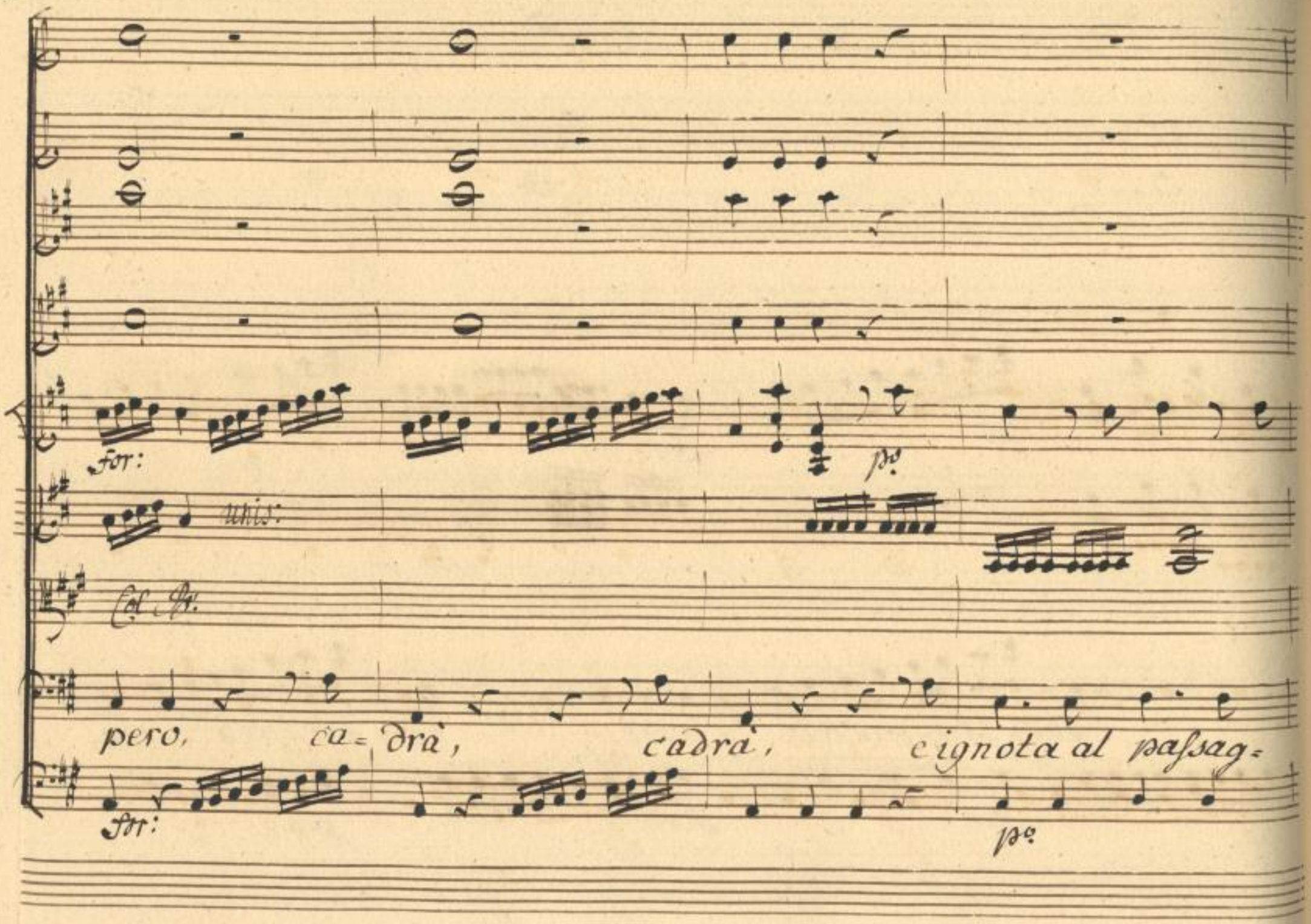

SLUB
Wir führen Wissen.
http://digital.slub-dresden.de/id403041457/536
gefördert von der
Deutschen Forschungsgemeinschaft
DFG

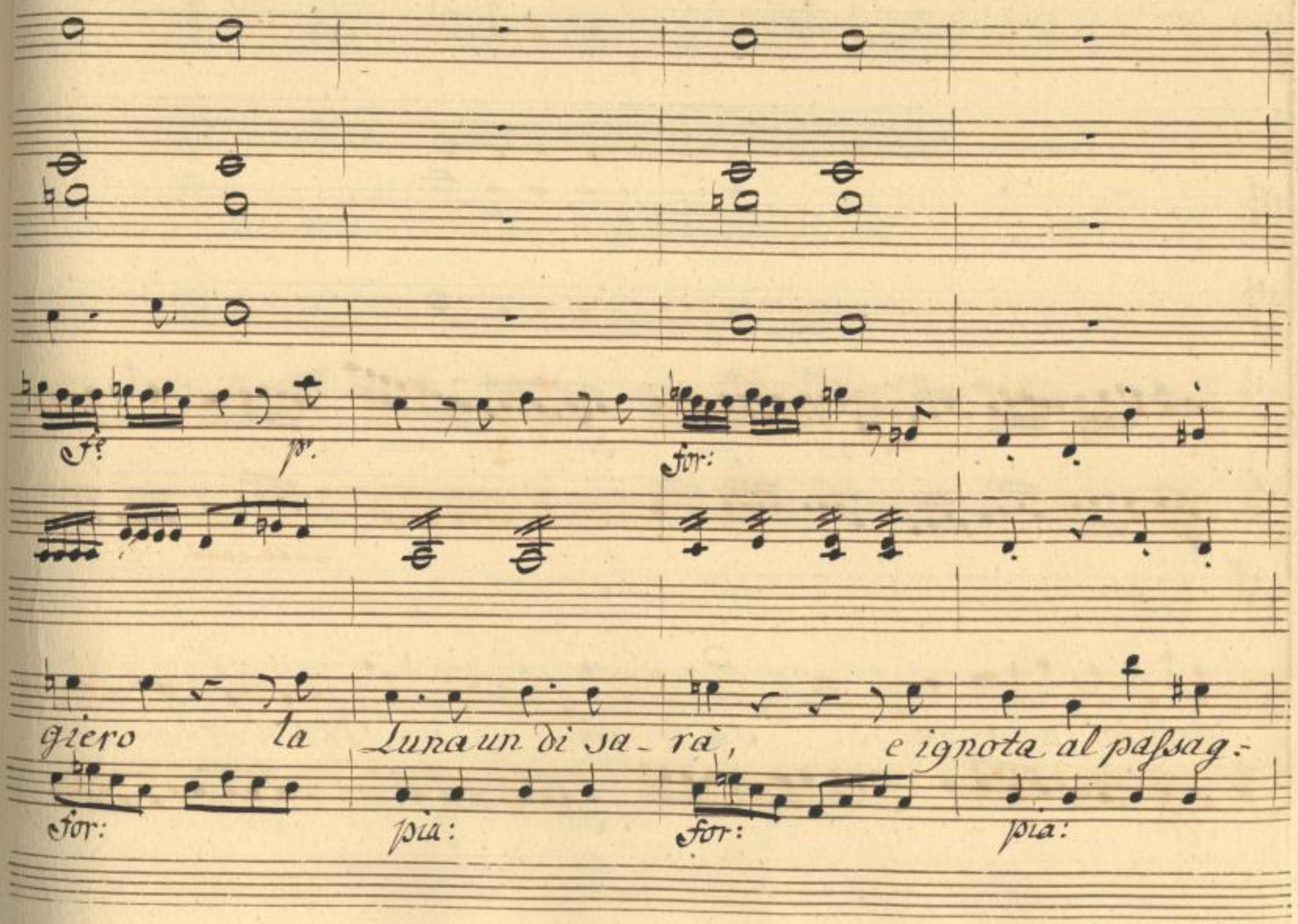

SLUB
Wir führen Wissen.
http://digital.slub-dresden.de/id403041457/537
gefördert von der
Deutschen Forschungsgemeinschaft
DFG

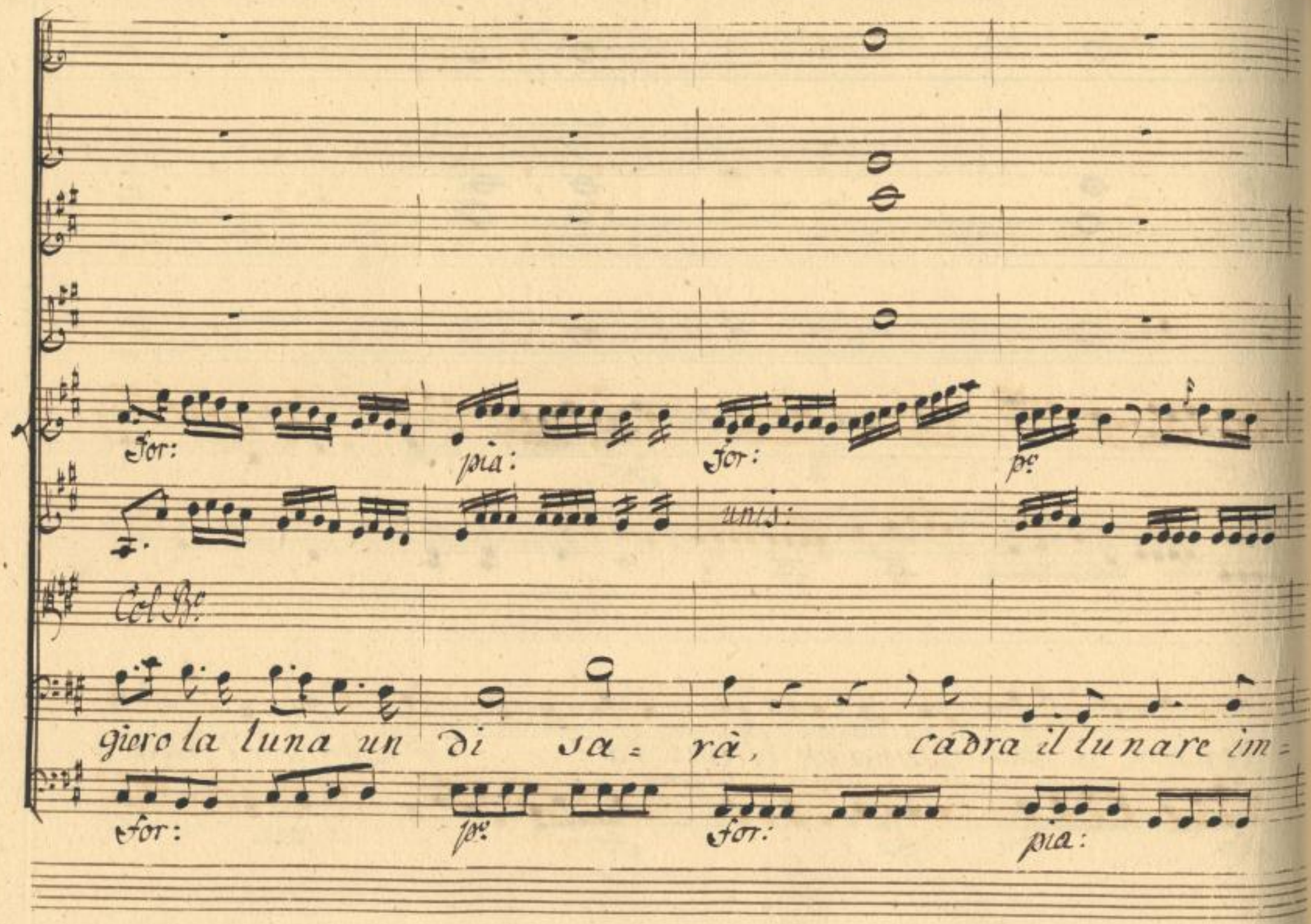

SLUB
Wir führen Wissen.
http://digital.slub-dresden.de/id403041457/538
gefördert von der
Deutschen Forschungsgemeinschaft
DFG

for: pia: for: uns: uns.

pro, cadrà frà poco in cenere, cadrà, ca=

for: pia: for:

SLUB Wir führen Wissen. http://digital.slub-dresden.de/id403041457/539 gefördert von der Deutschen Forschungsgemeinschaft DFG

piel:

sfor:

pia:

Col. Bo.

drà, e ignota al passaggie = = = = =

pia:

SLUB
Wir führen Wissen.
http://digital.slub-dresden.de/id403041457/540
gefördert von der
Deutschen Forschungsgemeinschaft
DFG

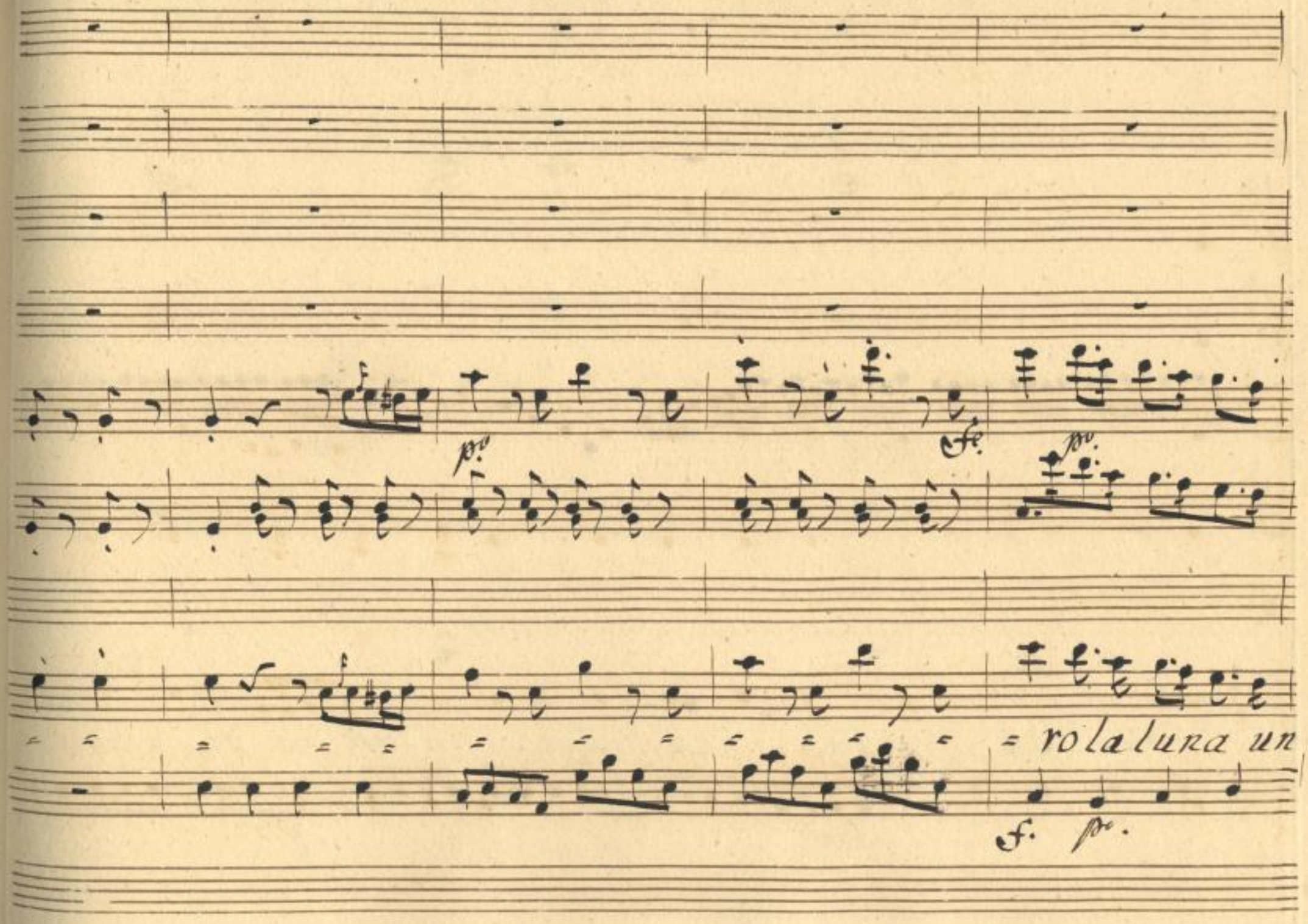

SLUB
Wir führen Wissen.
http://digital.slub-dresden.de/id403041457/541
gefördert von der
Deutschen Forschungsgemeinschaft
DFG

for:

pp

Di sa = rà, la Lu = na un di

for:

pia:

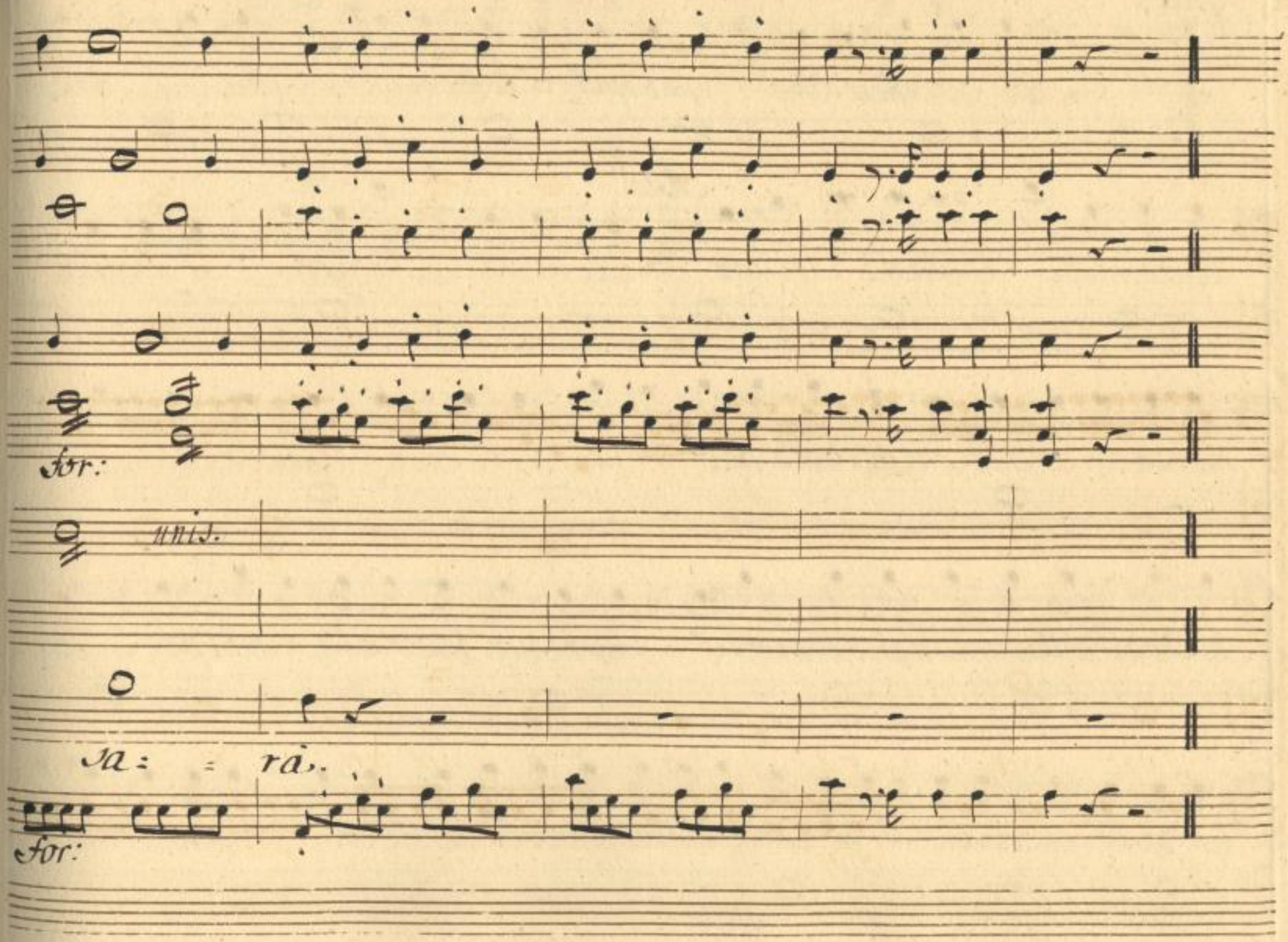

SLUB
Wir führen Wissen.
http://digital.slub-dresden.de/id403041457/543
gefördert von der
Deutschen Forschungsgemeinschaft
DFG

Spac:

Ah voi Mercioñe quà, quà, col cõmercio due, tre-

Astol:

cento mille. Vomini a me. Che sento. Subitò al nostro

mondo con un qualche pretesto parta un di noi, e del viaggio

nostro, delle grandi scoperte imprimer faccia la relazion. Co-

là di nuove cose, e di comercio han gli uomini in tal brama, che al sentire si gran

nuova, qui voleranno com'i tordi in frotta, vedrete. Tosto vi dò qui una

Stell:

Flotta. Non si può dir, ne far di meglio. Io, io, per

questa spedizion son fatto à posta, lasciate fare a me Colla mia

barca vado a un tratto, e ritorno. Il nostro mondo tutto riempio, stor-

disco della nuova, e distinta rela - zione di questa singolar naviga -

zione parleran le accademie, parle= ran i foglietti, i Poemi, le

Marc.

Storie, e di Co= lombo oscurerem le glorie. In questo modo ap.

Stel:

punto anchè gli un giorno popolo l'America. Ma sol parte ci tro=

vo' di nuovo mondo; E noi qui un mondo intero ci nuova strada apri pel'

mar, l'a primo noi per l'aria, l'impresa nostra è più stra ordi=

SLUB Wir führen Wissen. http://digital.slub-dresden.de/id403041457/546 gefördert von der Deutschen Forschungsgemeinschaft DFG

Merc:

naria. Andate adunque, e intanto ad Astol=

fina, per tenerla a bada, soggezion fingerem.

Fede, e rispetto, si deludar così pria coll'in=

Astol:

ganno coteste Donne, e poi.... Indegni! udiste

Spac:

Sì, quando meno poi se'l crederanno, tornato voi con cento

SLUB Wir führen Wissen. http://digital.slub-dresden.de/id403041457/547 gefördert von der Deutschen Forschungsgemeinschaft DFG

barche, e cento carche d'armi, é d'armati, daremo loro ad-

osso, ed à forza di schioppi e di Cannoni, ci farem della

luna noi Padroni, oh l'ha a deserne un Vespro Siciliano. Astol. Oh

nero tradimento ed inumano.

Si fanno innanzi Astolfina, Frasia e Lesbina sorprendendo
Stellante, Mercionne e Spaccone, col seguito delle Donne,
e del Coro, che incomincia.

Il Finale, che siegue.

Violini.

Astolfina.
Frasia Lesbina.

Stellante.
Duca Astolfo.

Mercione.
e Spaccone.

Ahi di sciagure, e pianto, barbare idee funeste! bar=

Coro.

Ahi discigure e pianto, barbare idee funeste!

Andantino
sostenuto.

bare ide fu - neste

che

barbare i de fu = neste ahi razza infida, ahi teste.

fanno orror pietà, che fanno orror pietà, pietà

che fanno orror pietà, che fanno orror pietà ah! razza in=

SLUB Wir führen Wissen. http://digital.slub-dresden.de/id403041457/551 gefördert von der Deutschen Forschungsgemeinschaft DFG

fe pe

for:

fida aki teste

aki teste che fanno orror pie-

for:

SLUB Wir führen Wissen. http://digital.slub-dresden.de/id403041457/552 gefördert von der Deutschen Forschungsgemeinschaft DFG

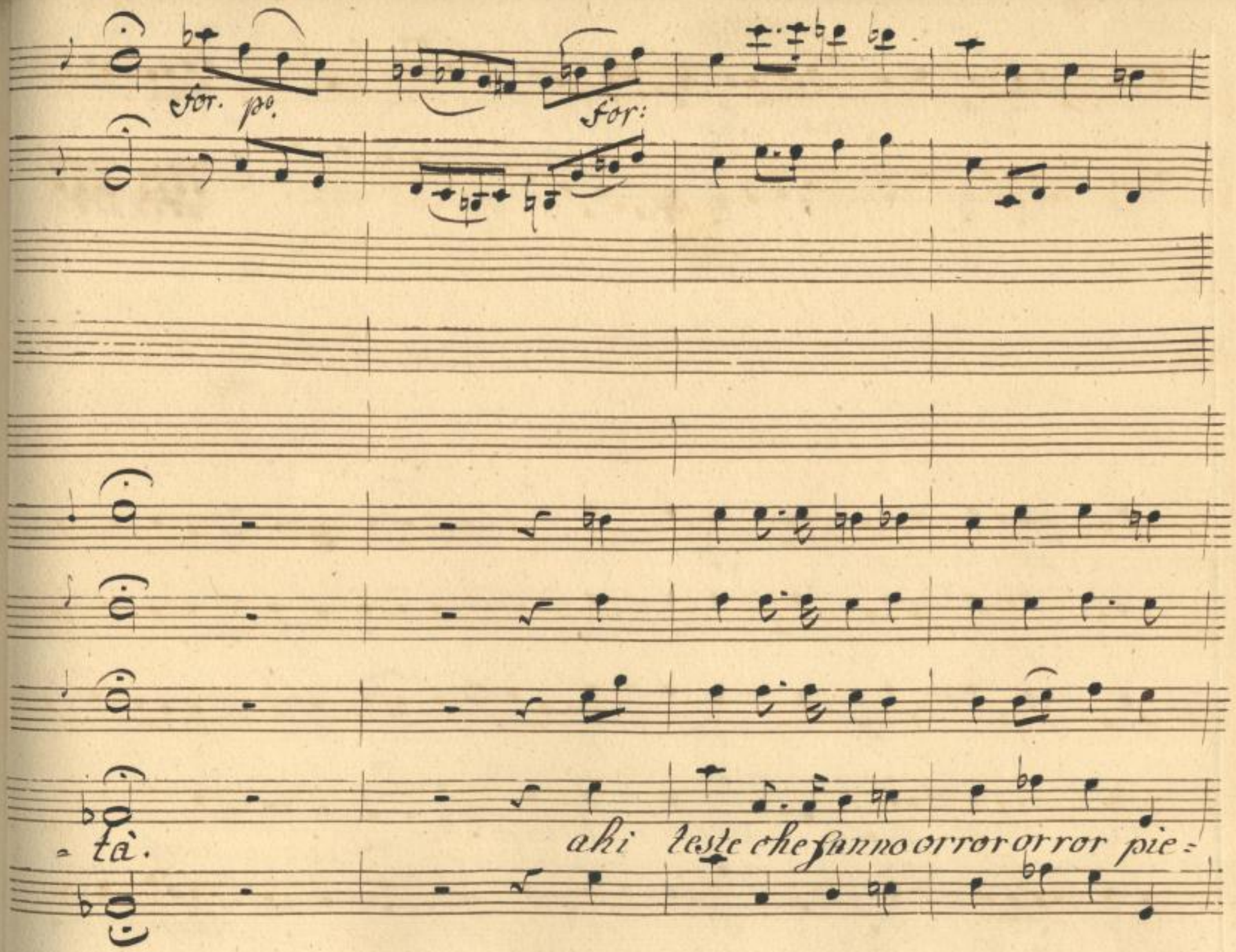

SLUB
Wir führen Wissen.
http://digital.slub-dresden.de/id403041457/553
gefördert von der
Deutschen Forschungsgemeinschaft
DFG

Allegro Vivace.

for: pia: for: pia:

a mezza voce.

f. p. f. p.

f.

f. p. f. p.

ta, orror pietà orror pietà

fe p. fe p.

mfe

Allegro Vivace.

SLUB Wir führen Wissen. http://digital.slub-dresden.de/id403041457/554 gefördert von der Deutschen Forschungsgemeinschaft DFG

Stell:

che sento?

che vedo?

Merc.

Spac.

Son desto? Trav:

SLUB Wir führen Wissen. http://digital.slub-dresden.de/id403041457/555 gefördert von der Deutschen Forschungsgemeinschaft DFG

vedo che avvenne, chi è quà, che avvenne,

SLUB Wir führen Wissen. http://digital.slub-dresden.de/id403041457/556 gefördert von der Deutschen Forschungsgemeinschaft DFG

for:

Astol: Felloni, rubelli.

Frasia

Lesb: Sgraziati fra = telli qui tanto d'ar =

chi è quà.

for:

SLUB Wir führen Wissen. http://digital.slub-dresden.de/id403041457/557 gefördert von der Deutschen Forschungsgemeinschaft DFG

Stel:

Merc:

Spac:

dir qui tanto d'ardir. Vè, tutta già, sanno la trama l'in=

pia:

SLUB Wir führen Wissen. http://digital.slub-dresden.de/id403041457/558 gefördert von der Deutschen Forschungsgemeinschaft DFG

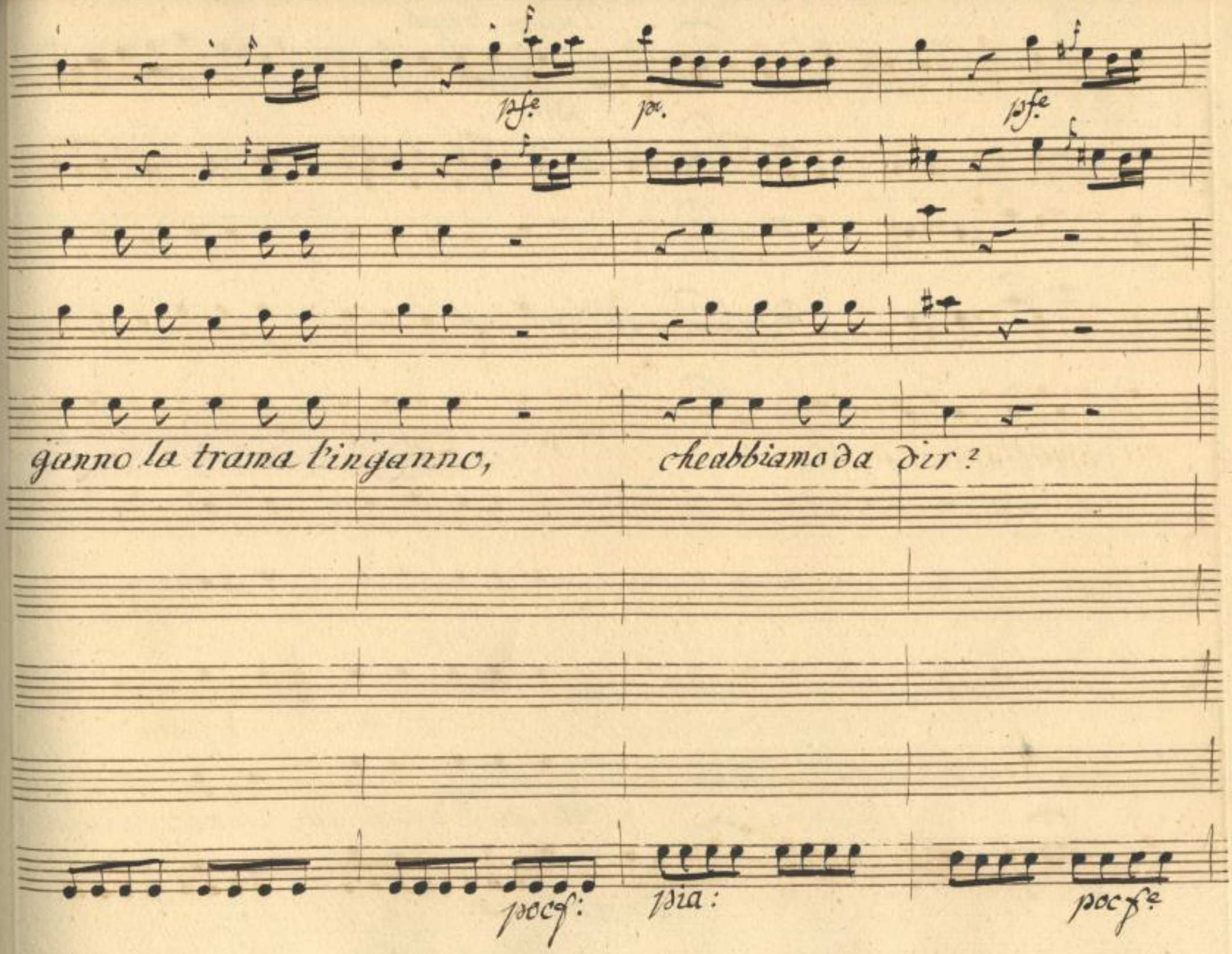
pfe
pa.
pfe
ganno la trama l'inganno,
cheabbiamo da dir?
pocf:
pia:
pocfe

Primo Tempo.

f. p.

for:

unis:

ch'abbiamo da dir:

Ahi quall'ardire in - sano,

f. sf

p.

for:

Primo tempo.

SLUB
Wir führen Wissen.
http://digital.slub-dresden.de/id403041457/560
gefördert von der
Deutschen Forschungsgemeinschaft
DFG

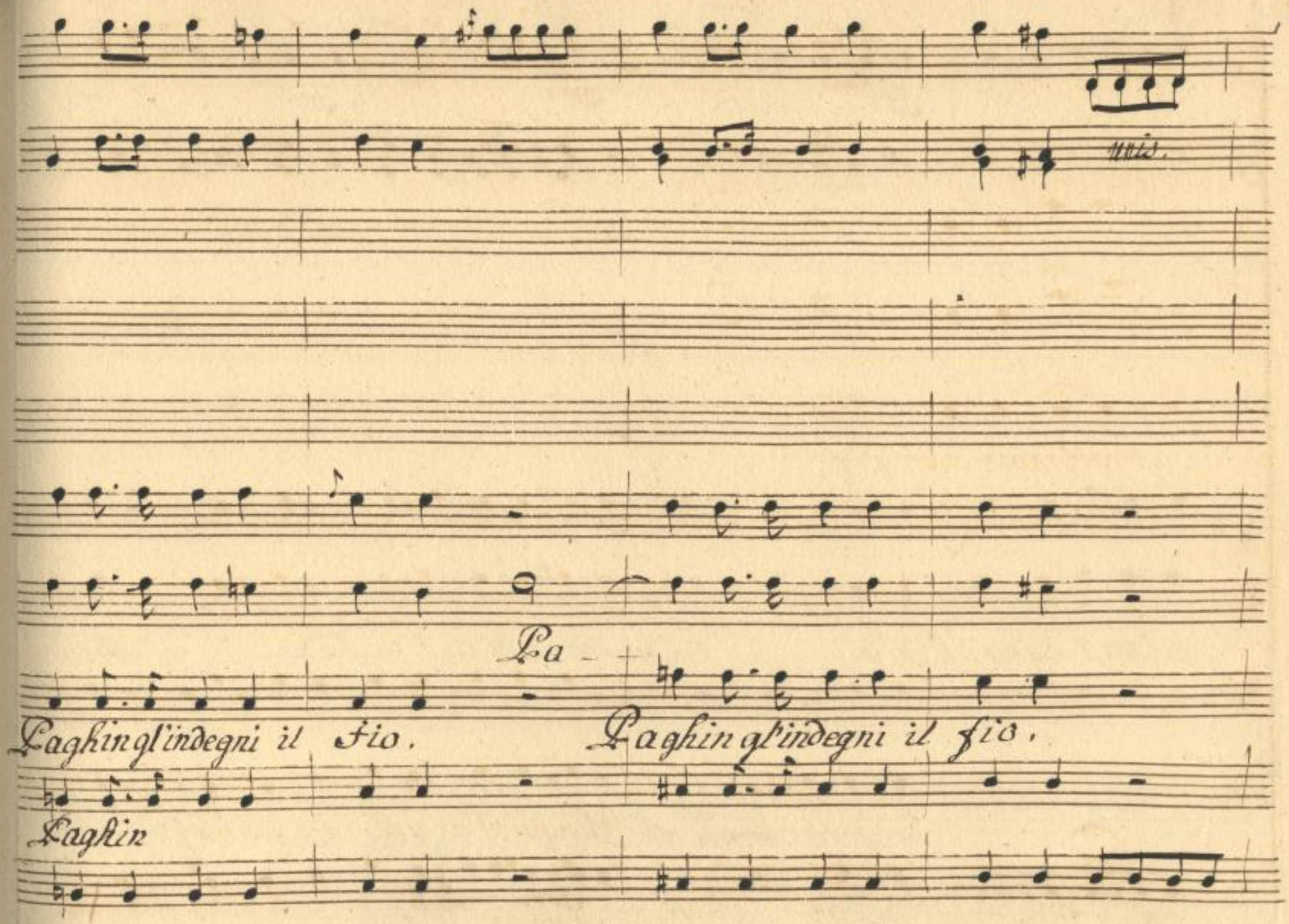

SLUB
Wir führen Wissen.
http://digital.slub-dresden.de/id403041457/561
gefördert von der
Deutschen Forschungsgemeinschaft
DFG

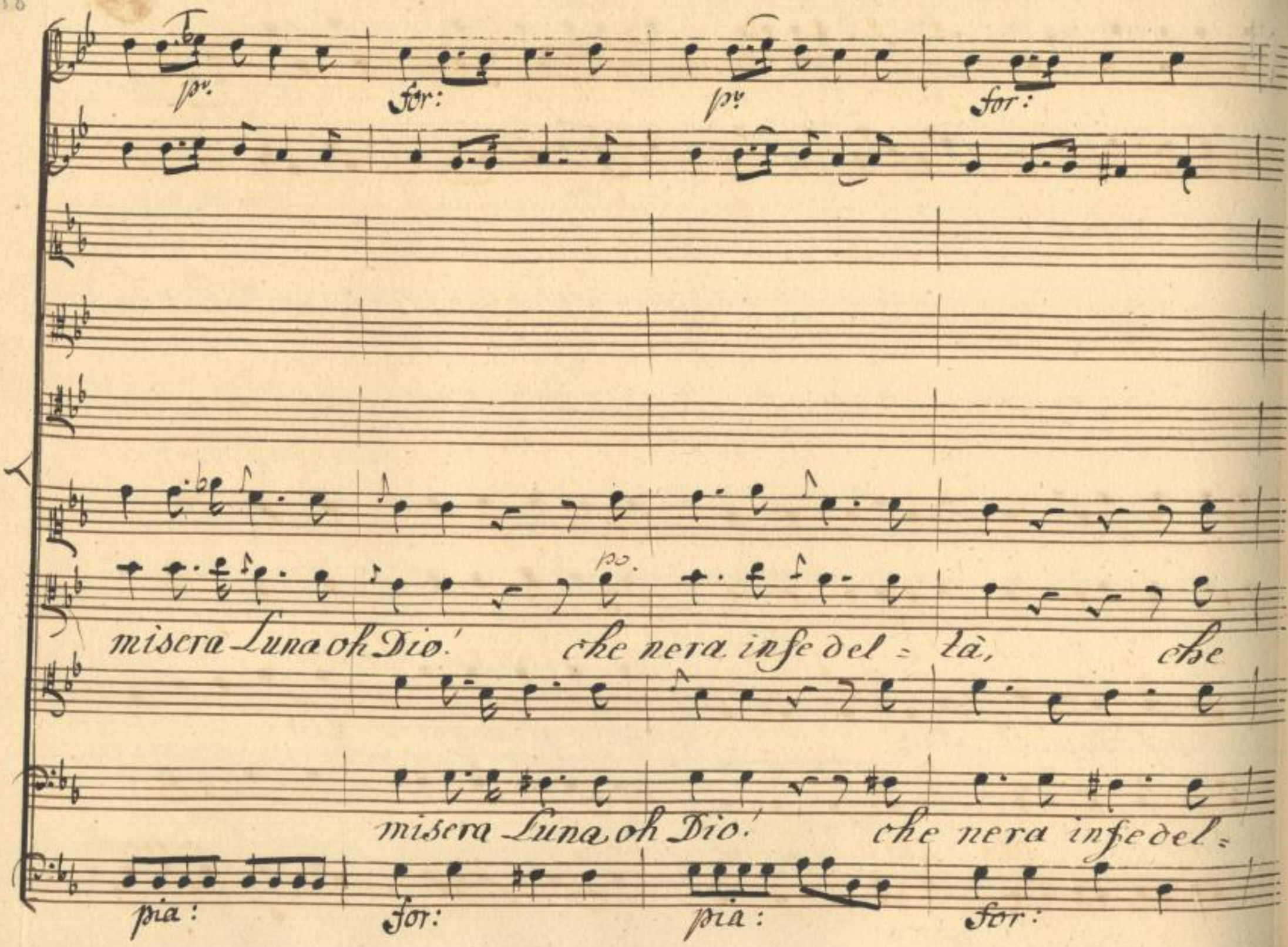

SLUB
Wir führen Wissen.
http://digital.slub-dresden.de/id403041457/562
gefördert von der
Deutschen Forschungsgemeinschaft
DFG

pia: for: pia: for:

nera in fedel- tà, infedel- tà misera Luna, che

tà, che nera infedel- tà! Che

pia: for: pia: for:

SLUB Wir führen Wissen. http://digital.slub-dresden.de/id403041457/563 gefördert von der Deutschen Forschungsgemeinschaft DFG

p: *for:*

misera Luna! che

nera infedel_ tà. *che nera infedel=*

nera infedel_ tà. *che nera infedel=*

p: *for:*

SLUB Wir führen Wissen. http://digital.slub-dresden.de/id403041457/564 gefördert von der Deutschen Forschungsgemeinschaft DFG

Allegro vivace.

a mezza voce.

Astol:

Or qui non parlate, le flotte, le ar=

ta.

ta.

Allegro *mze for:* *vivace.*

SLUB Wir führen Wissen. http://digital.slub-dresden.de/id403041457/565 gefördert von der Deutschen Forschungsgemeinschaft DFG

mate, la guerra dov'è? la guerra dov'è?

Frasia.

Voi farvi Padroni del

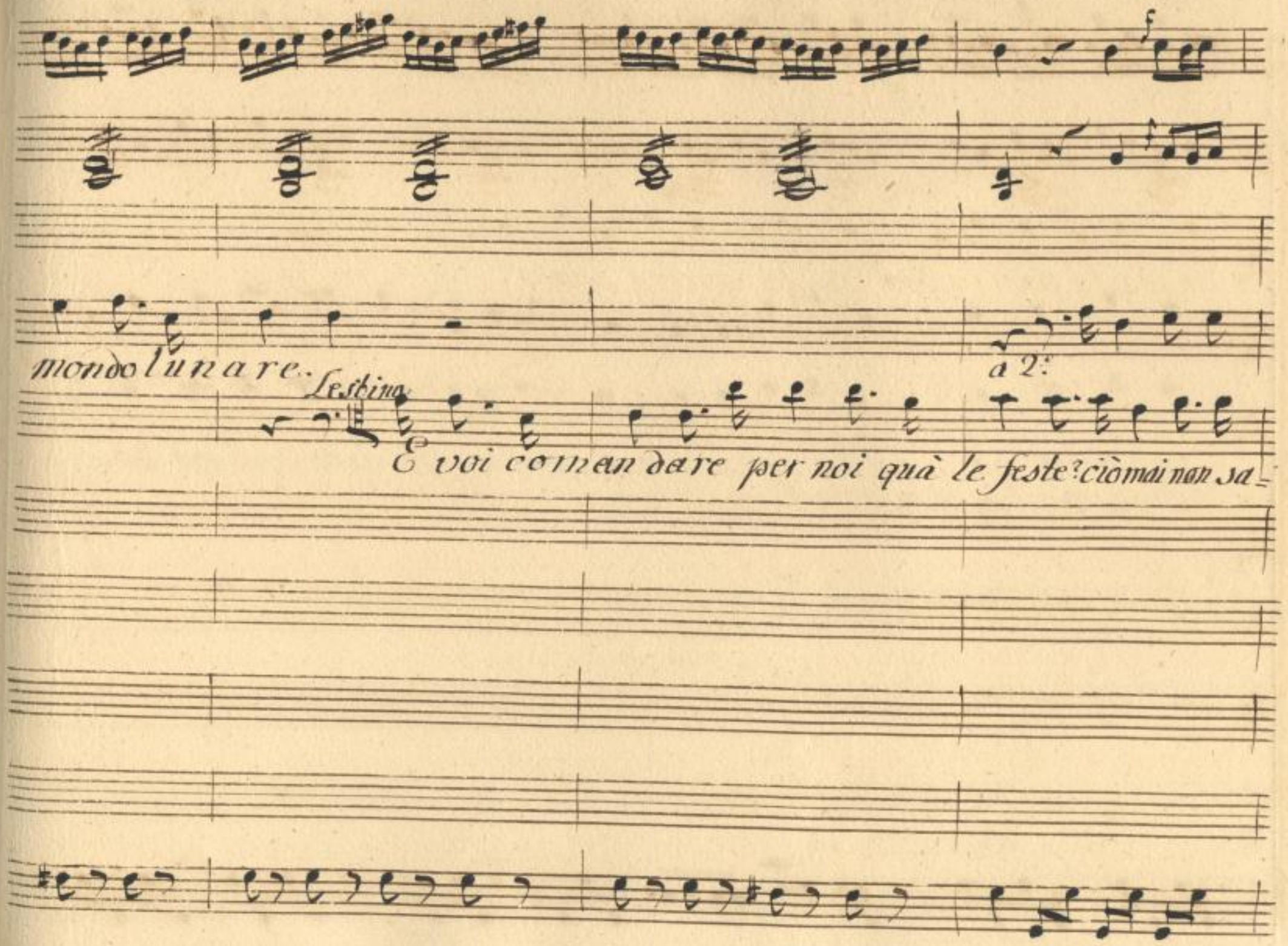

SLUB
Wir führen Wissen.
http://digital.slub-dresden.de/id403041457/567
gefördert von der
Deutschen Forschungsgemeinschaft
DFG

rà nò nò nò nò ciò mai non sarà, ciò mai non sarà, nò nò nò

SLUB Wir führen Wissen. http://digital.slub-dresden.de/id403041457/568 gefördert von der Deutschen Forschungsgemeinschaft DFG

Andantino sostenuto.

for:

for:

non ciò mai non sarà, ciò mai non sa - rà.

Coro.

Ahi razza in sida, ahi

for:

Andantino sostenuto.

SLUB Wir führen Wissen. http://digital.slub-dresden.de/id403041457/569 gefördert von der Deutschen Forschungsgemeinschaft DFG

teste, che fanno orror pietà, ahi razza infida, ahi

SLUB Wir führen Wissen. http://digital.slub-dresden.de/id403041457/570 gefördert von der Deutschen Forschungsgemeinschaft DFG

p: for: pia:

for: p: for.

f. p. f.

teste, che fanno orror pie_tà, orror pietà orror pietà.

pia: for. p:

Allegro Vivace.

a mezza voce.

Sest:

merc:

Sorelle care, io

Spac:

Signore mie non sono

mz.o for:

Allegro vivace.

SLUB Wir führen Wissen. http://digital.slub-dresden.de/id403041457/572 gefördert von der Deutschen Forschungsgemeinschaft DFG

giuro

dico... nò non Sper=

nò, nò... ckiedo, perdono...

SLUB Wir führen Wissen. http://digital.slub-dresden.de/id403041457/573 gefördert von der Deutschen Forschungsgemeinschaft DFG

giuro... nò nò spergiuro.

Duca.

Oh insania! Oh de= litto!

SLUB Wir führen Wissen. http://digital.slub-dresden.de/id403041457/574 gefördert von der Deutschen Forschungsgemeinschaft DFG

For:

Stell:

Merc:

Spac:

Qui Astolfo! Son fritto. Or come andera, Come

For:

come come anderà, or come anderà, come come come ande-

SLUB
Wir führen Wissen.
http://digital.slub-dresden.de/id403041457/576
gefördert von der
Deutschen Forschungsgemeinschaft
DFG

a mezza voce.

rà, come anderà. Ah che la Spia fù questi!

mzo for:

poco f.e

Astol.

e quà l'empia ge=

Ah che il malan l'appesti!

poco forz.

SLUB Wir führen Wissen. http://digital.slub-dresden.de/id403041457/578 gefördert von der Deutschen Forschungsgemeinschaft DFG

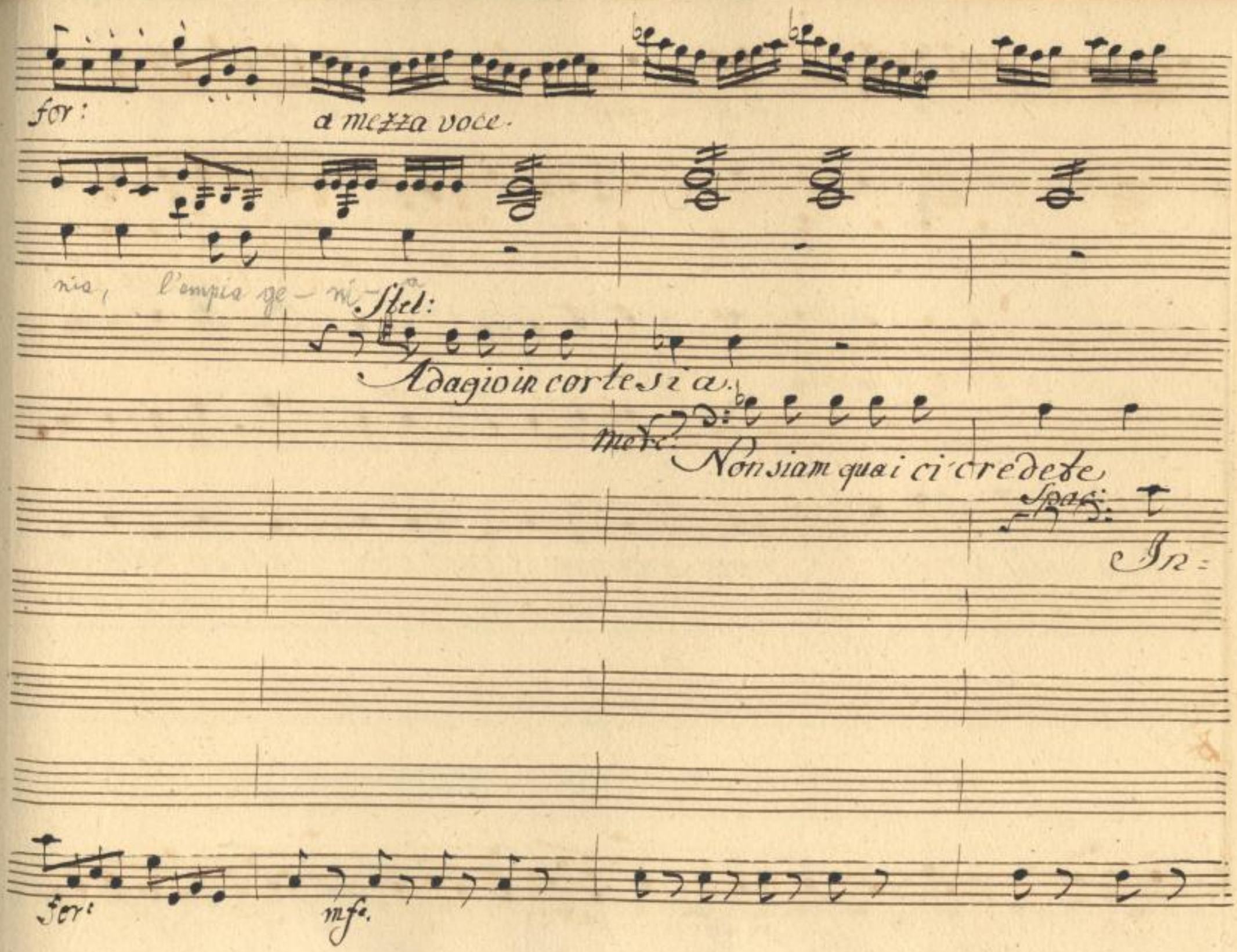
for:
a mezza voce.
nia, l'empia ge - ni - a
Stel:
Adagio in cortesia.
merc:
Non siam quai ci credete
Spac:
In=
for:
mf.

f. ff. p. f. ff. pia:

à 3.

teso male avrete non siamquai ci credete, inteso male a-

f. ff. p. f. ff. p.

SLUB Wir führen Wissen. http://digital.slub-dresden.de/id403041457/580 gefördert von der Deutschen Forschungsgemeinschaft DFG

for:

vrete; in = te_ so male avrete; Siam Vomi =

for:

a mezza voce.

Duca

il

ni d'onor, siam Vomini d'onor.

mf.

SLUB Wir führen Wissen. http://digital.slub-dresden.de/id403041457/582 gefördert von der Deutschen Forschungsgemeinschaft DFG

pfe. for: for: pia.

è tollerar deg-

negherete ancora? il negherete, il negherete

pfe. f. f.

fe. pia: for:

gio si rea temerità, e tollerar deggio si rea temerità, si rea temeri-

Andantino sostenuto.

p.

f.

p.

ta.

CORO. Povera Luna oh Dio! che nera infedel=

Povera Luna oh Dio! che

Andantino sostenuto. f.

p.

SLUB Wir führen Wissen. http://digital.slub-dresden.de/id403041457/585 gefördert von der Deutschen Forschungsgemeinschaft DFG

for: pa: for: pa:

tà, che nera infedel= tà, infedel= tà, misera

nera infedeltà, che nera infedel- tà.

for: pia: for: pia:

SLUB Wir führen Wissen. http://digital.slub-dresden.de/id403041457/586 gefördert von der Deutschen Forschungsgemeinschaft DFG

for: p: for:

Luna che nera infedel = là, misera Luna, che

che nera infedel = = là che

for: p. for:

SLUB Wir führen Wissen. http://digital.slub-dresden.de/id403041457/587 gefördert von der Deutschen Forschungsgemeinschaft DFG

a mezza voce.

Atl:

Mez:

à 3.

Spac:

Noi siamo fede_lissimi,

nera infedel= tà.

mf

Allegro spiritoso, a mezza voce.

SLUB Wir führen Wissen. http://digital.slub-dresden.de/id403041457/588 gefördert von der Deutschen Forschungsgemeinschaft DFG

Regina al vostro impero, siam servi divo-

SLUB Wir führen Wissen. http://digital.slub-dresden.de/id403041457/589 gefördert von der Deutschen Forschungsgemeinschaft DFG

tissimi, siam suddi ti umi_ lissimi, siam schiavos.

SLUB Wir führen Wissen. http://digital.slub-dresden.de/id403041457/590 gefördert von der Deutschen Forschungsgemeinschaft DFG

for: pia: for: pia:

Astol:

No, non è vero, in degni

seguiosissimi.

fe. pe. fe. pe.

for:

indegni,

Frasia

Lesbina.

Duca. i vostri rei di_segni, i

i vostri rei di_segni, i

for:

SLUB Wir führen Wissen. http://digital.slub-dresden.de/id403041457/592 gefördert von der Deutschen Forschungsgemeinschaft DFG

vostri

vostri rei di_ segni, sono scoperti già.

p:

Astol.

in degni

bono scoper_ ti ejà.

p:

SLUB Wir führen Wissen. http://digital.slub-dresden.de/id403041457/594 gefördert von der Deutschen Forschungsgemeinschaft DFG

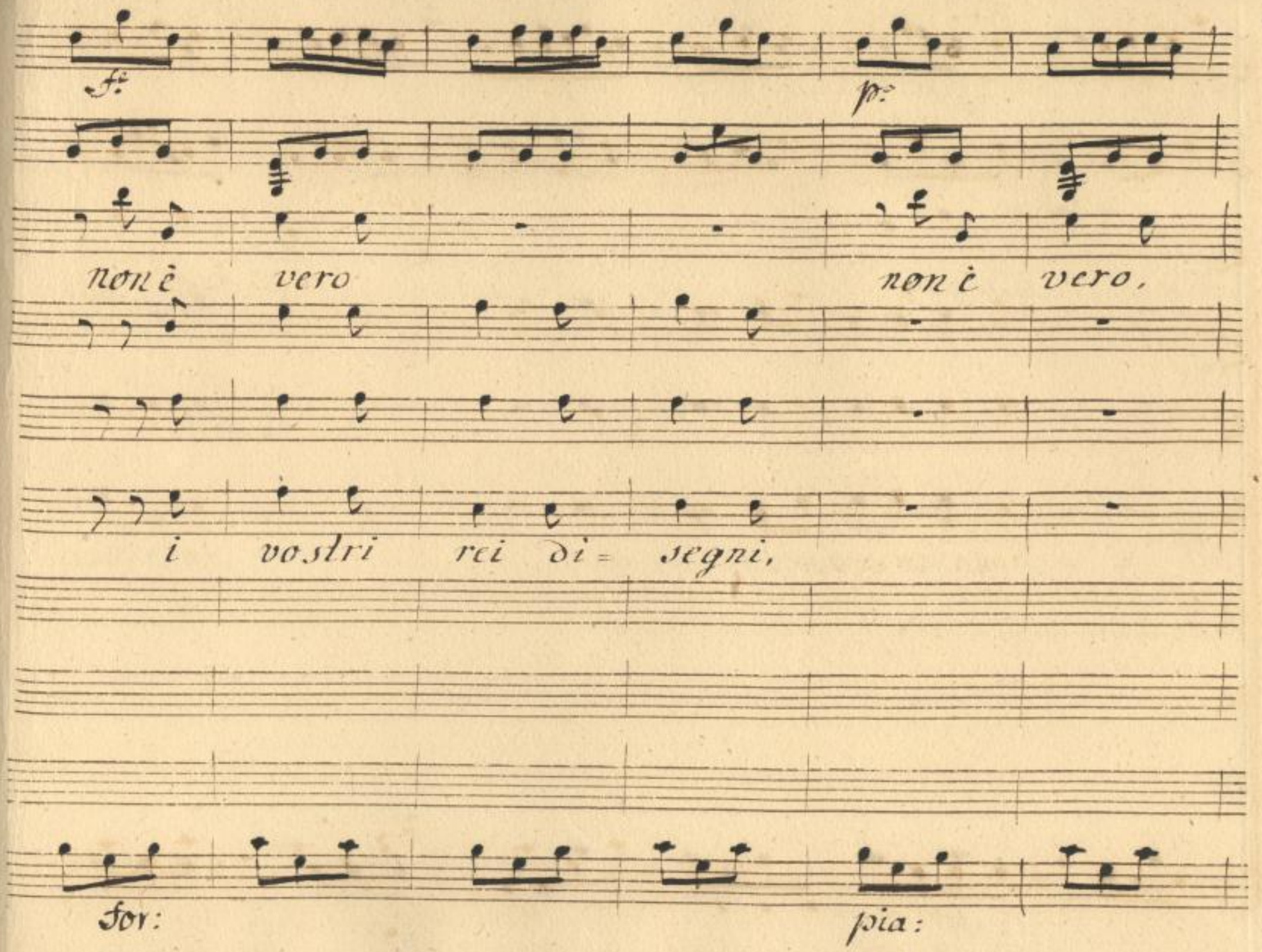

SLUB
Wir führen Wissen.
http://digital.slub-dresden.de/id403041457/595
gefördert von der
Deutschen Forschungsgemeinschaft
DFG

for:

indegni,

sono scoperti già, sono sco=

for:

SLUB Wir führen Wissen. http://digital.slub-dresden.de/id403041457/596 gefördert von der Deutschen Forschungsgemeinschaft DFG

for:

Merc:

Non

perti . già.

sono scoper_ ti già.

SLUB Wir führen Wissen. http://digital.slub-dresden.de/id403041457/597 gefördert von der Deutschen Forschungsgemeinschaft DFG

Andantino sostenuto.

pf. for: uni:

era il mio che un piano.

Nicola Smeraldo solo.

Ahi — quel ardire insano.

poc for: for:

pia: pfe for: pia:

unis.

Stell:

Era la mia un' I_ potesi.

Spac.

un

l'istesso.

Paghin gl'indegni il fio.

pia: pfe for: for:

SLUB Wir führen Wissen. http://digital.slub-dresden.de/id403041457/599 gefördert von der Deutschen Forschungsgemeinschaft DFG

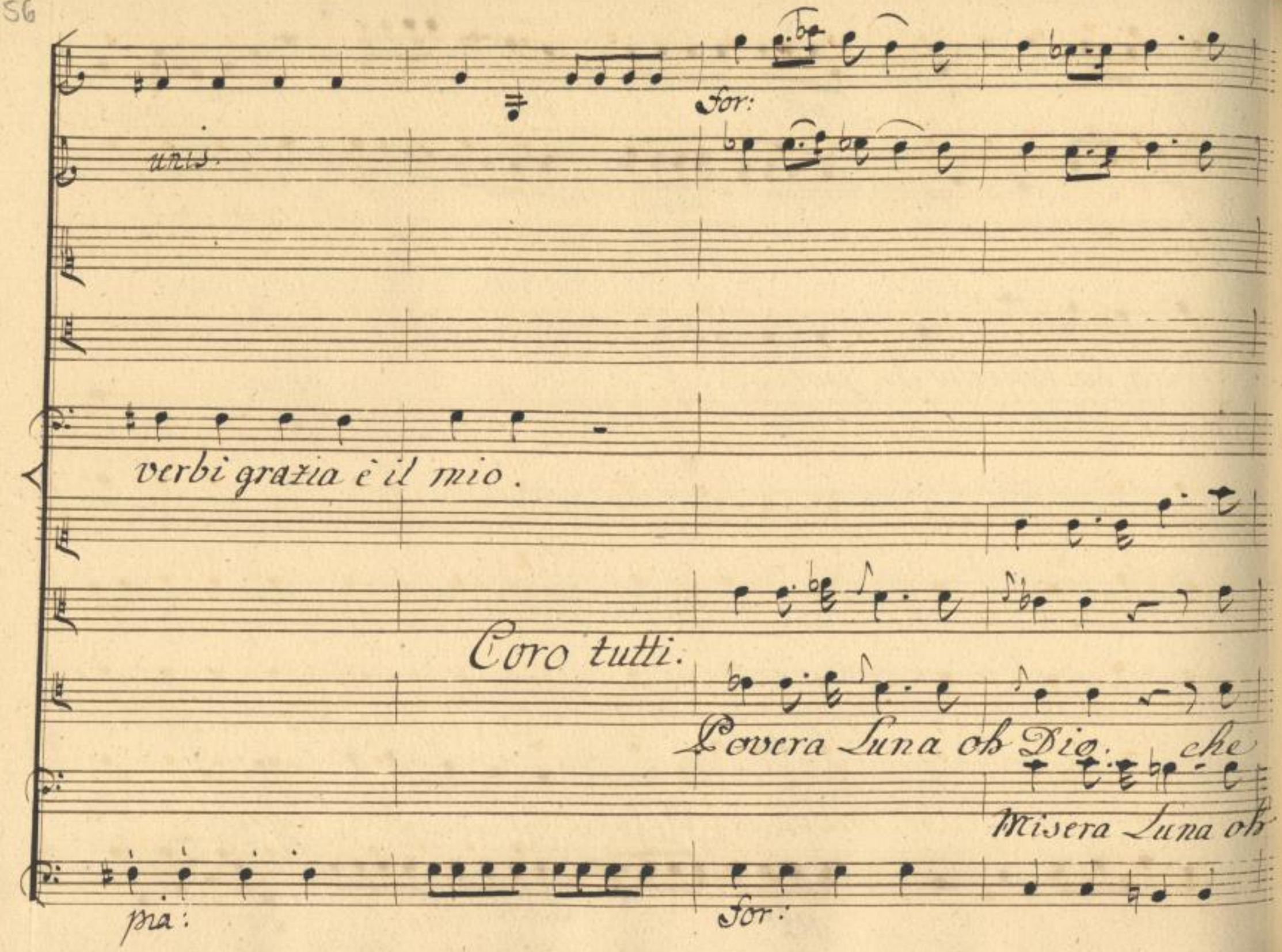

SLUB
Wir führen Wissen.
http://digital.slub-dresden.de/id403041457/600
gefördert von der
Deutschen Forschungsgemeinschaft
DFG

nera infe= del= tà! che nera infedeltà, infedel=

Dio! che nera infe del= tà, che nera infedel=

SLUB Wir führen Wissen. http://digital.slub-dresden.de/id403041457/601 gefördert von der Deutschen Forschungsgemeinschaft DFG

po. *fè* *pia:*

tà misera Luna che nera infedel = tà, misera

tà. che nera infedel = tà.

po: *for:* *po:*

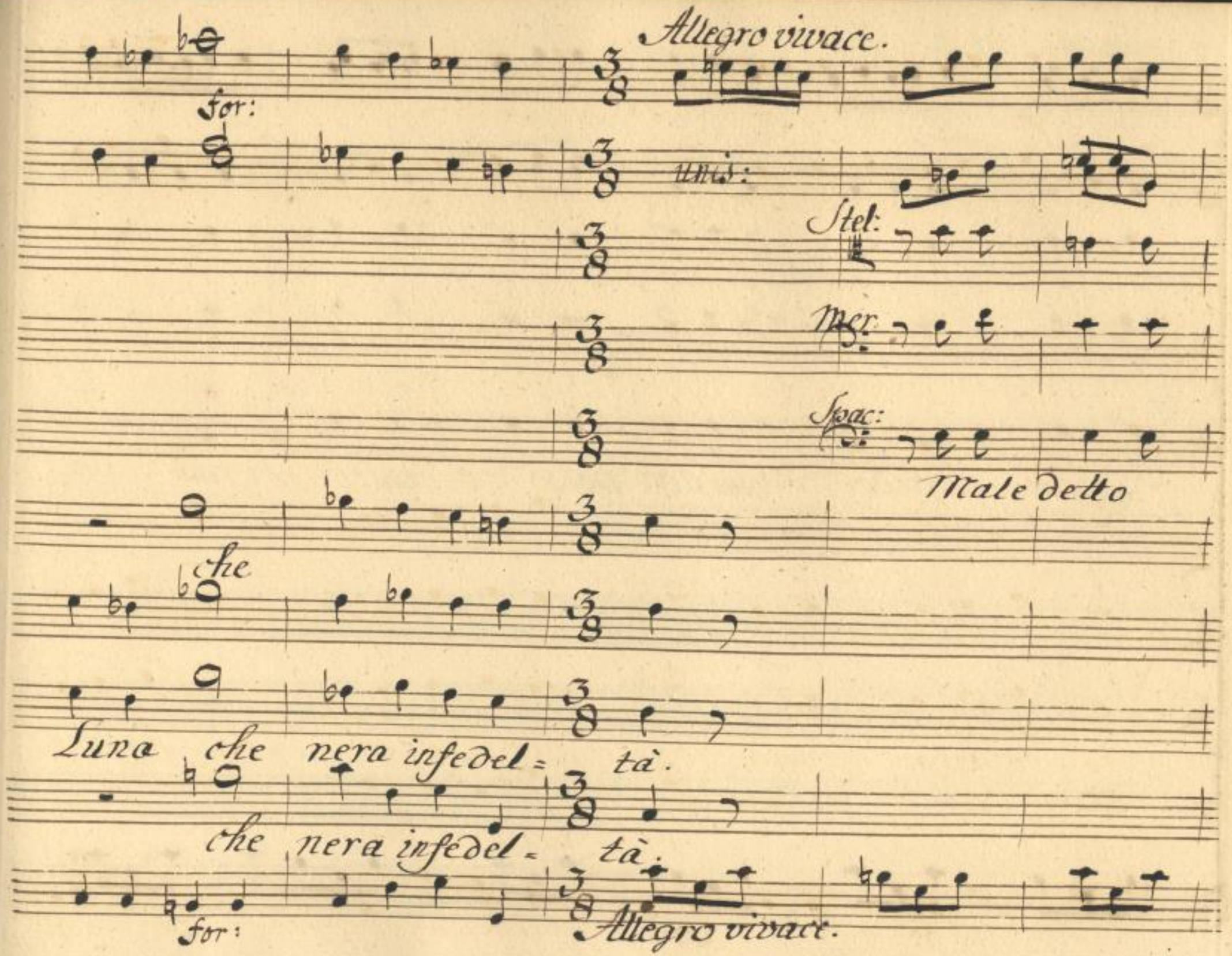

SLUB
Wir führen Wissen.
http://digital.slub-dresden.de/id403041457/603
gefördert von der
Deutschen Forschungsgemeinschaft
DFG

questo grido più nol posso tolle = rar.

SLUB
Wir führen Wissen.
http://digital.slub-dresden.de/id403041457/604
gefördert von der
Deutschen Forschungsgemeinschaft
DFG

nò nò più nol posso tolle = rar. di qui

Star più non mi fido, tante Donne fan tre=

SLUB Wir führen Wissen. http://digital.slub-dresden.de/id403041457/606 gefördert von der Deutschen Forschungsgemeinschaft DFG

mar. Tante Donne San Bremar. Tante Donne

p:

pf:

Frasia

Lesb:

Fermi li, non vi movete non vi mo=

san tremar

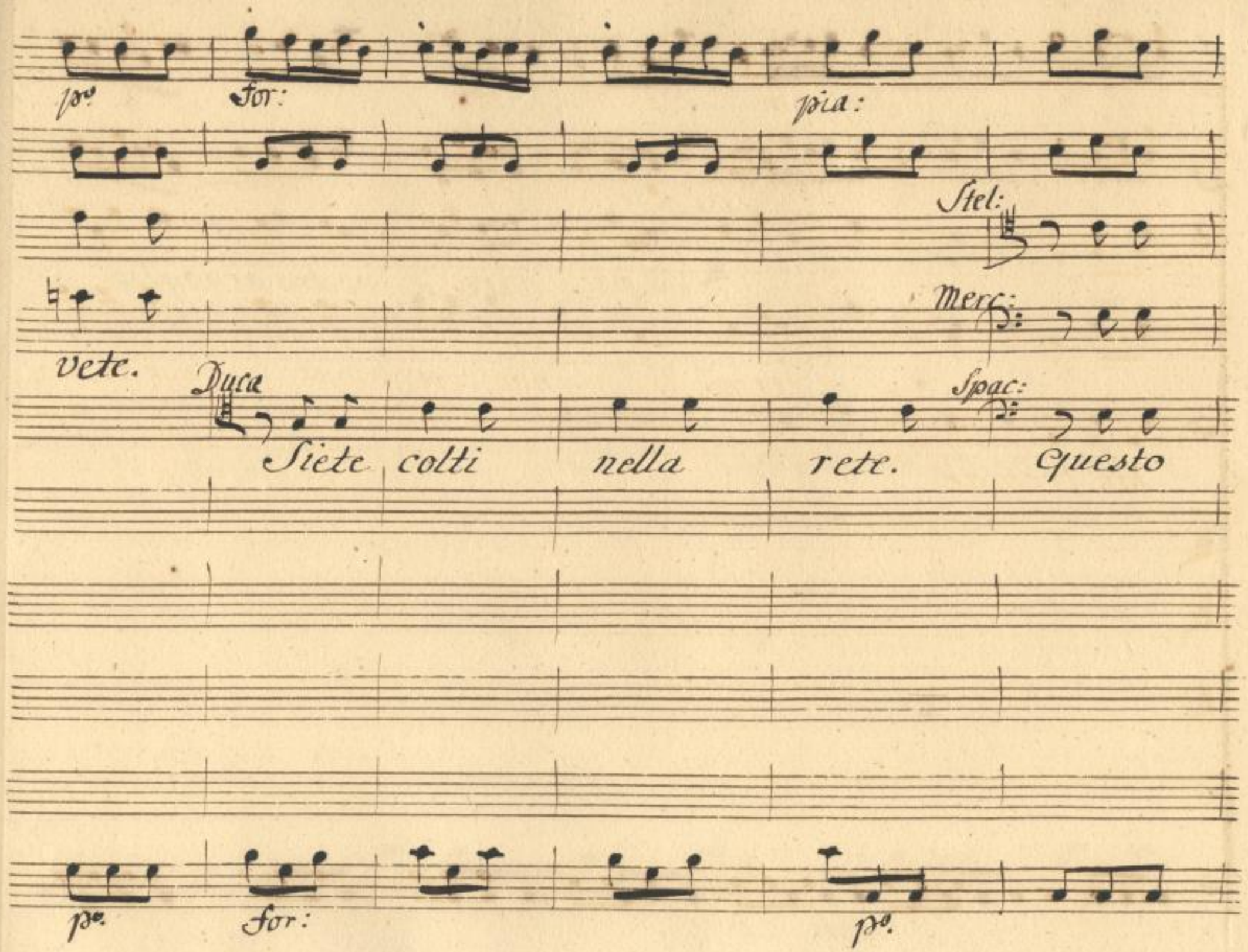

SLUB
Wir führen Wissen.
http://digital.slub-dresden.de/id403041457/609
gefördert von der
Deutschen Forschungsgemeinschaft
DFG

For:

Astol:

Vò pu – nire il vostro orgoglio

si ch'è un brutto imbroglio.

For:

SLUB Wir führen Wissen. http://digital.slub-dresden.de/id403041457/610 gefördert von der Deutschen Forschungsgemeinschaft DFG

Fras:

Lesb:

Duca:

Sono pazzi i pove= relli sono pazzi sono

SLUB Wir führen Wissen. http://digital.slub-dresden.de/id403041457/611 gefördert von der Deutschen Forschungsgemeinschaft DFG

And.o sostenuto.

Astol:

Perche son vostri fratelli usiam lor qualche pie=

pazzi.

Andantino sostenuto. p.o ten:

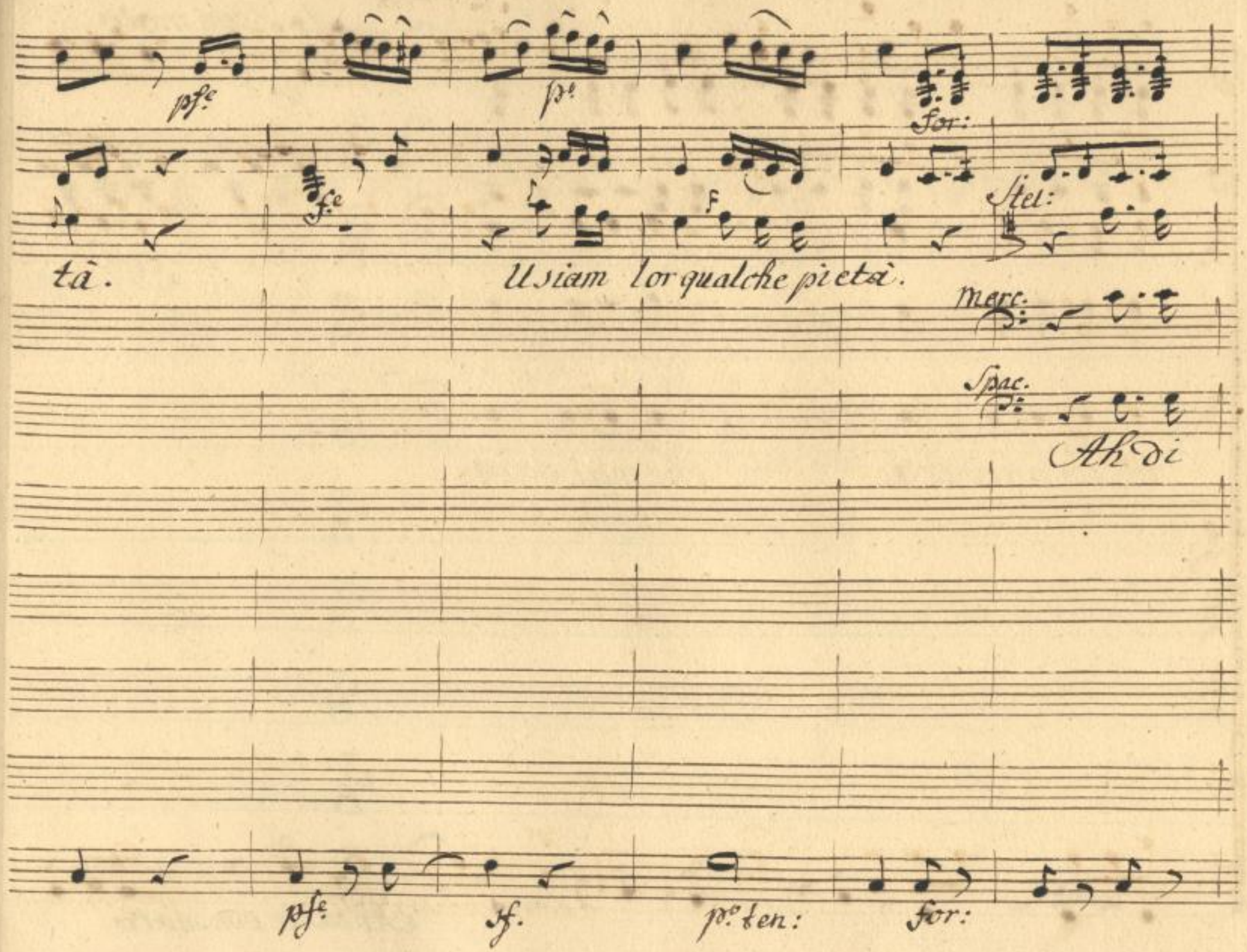

SLUB
Wir führen Wissen.
http://digital.slub-dresden.de/id403041457/613
gefördert von der
Deutschen Forschungsgemeinschaft
DFG

Andante con moto.

p.

Stell:

Il cor mi

noi, che mai sarà,

che mai sarà.

Andante con moto.

SLUB Wir führen Wissen. http://digital.slub-dresden.de/id403041457/614 gefördert von der Deutschen Forschungsgemeinschaft DFG

palpita.

Mgr: Io perdo l'animò.

Spad: Le gambe tremano

SLUB Wir führen Wissen. http://digital.slub-dresden.de/id403041457/615 gefördert von der Deutschen Forschungsgemeinschaft DFG

pf.

fra tante femine chi può re-sistere, chi può re-sistere

pfe

SLUB Wir führen Wissen. http://digital.slub-dresden.de/id403041457/616 gefördert von der Deutschen Forschungsgemeinschaft DFG

for: pia: for: pr.

che dobbiam far, guardano, pensano

for: pia: for: pr.

SLUB Wir führen Wissen. http://digital.slub-dresden.de/id403041457/617 gefördert von der Deutschen Forschungsgemeinschaft DFG

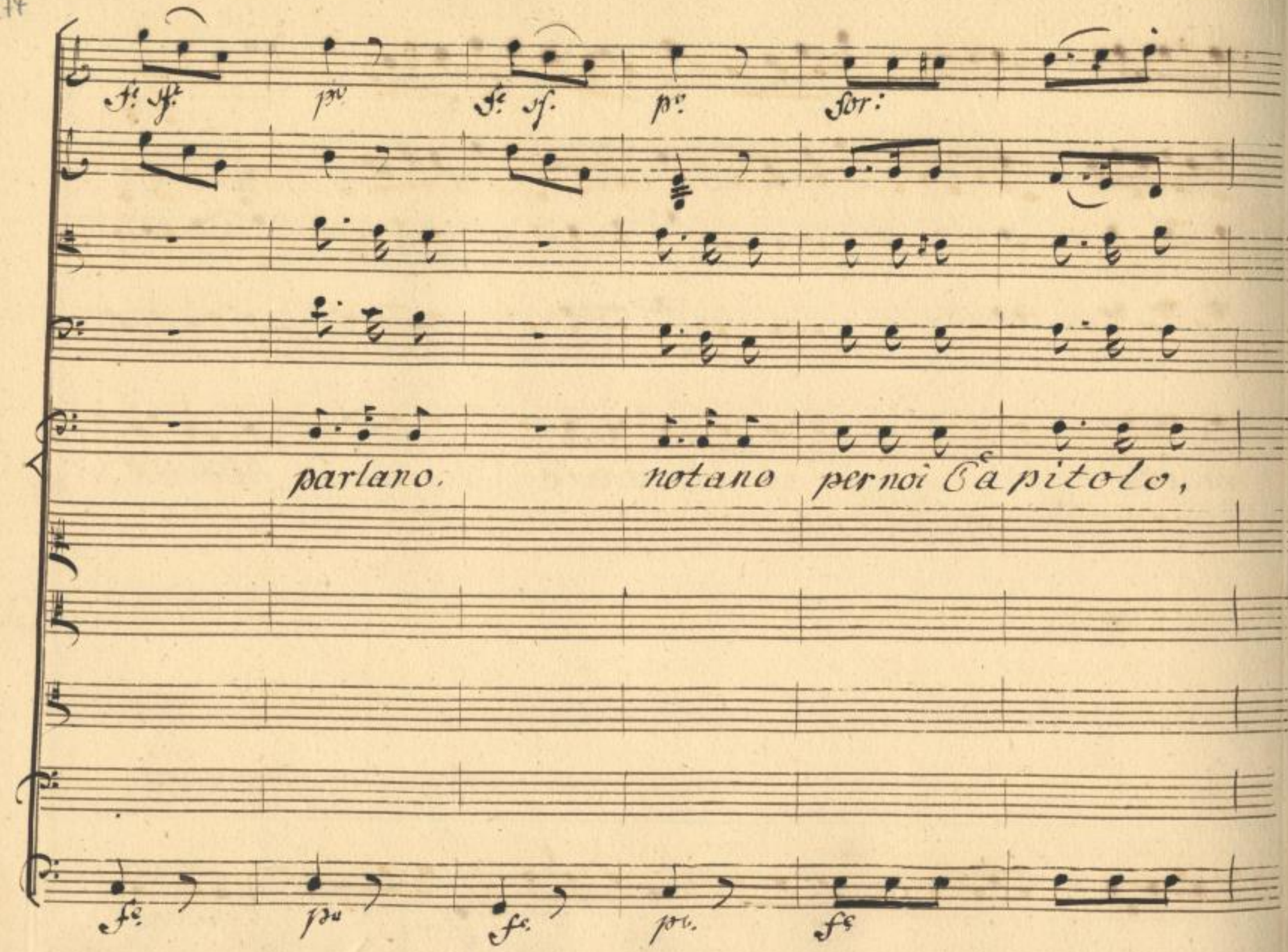

SLUB
Wir führen Wissen.
http://digital.slub-dresden.de/id403041457/618
gefördert von der
Deutschen Forschungsgemeinschaft
DFG

Sostenuto.

tra lor si fà, per noi ca - pitolo tra lor si fà all di

Sostenuto.

SLUB Wir führen Wissen. http://digital.slub-dresden.de/id403041457/619 gefördert von der Deutschen Forschungsgemeinschaft DFG

Allegro spiritoso.

noi che mai sarà, che mai sarà.

Plauso e lode ad

Allegro spiritoso.

SLUB Wir führen Wissen. http://digital.slub-dresden.de/id403041457/620 gefördert von der Deutschen Forschungsgemeinschaft DFG

Astol- fina della Luna la ro- vina

SLUB Wir führen Wissen. http://digital.slub-dresden.de/id403041457/621 gefördert von der Deutschen Forschungsgemeinschaft DFG

Attol: e Frasia.

Lesbina

Duca.

Su, si leghin questi pazzi, e si

che fù accorta a ripa - rar.

sf. p.

Stell.

Ah per-dono

Merc.

Spac.

menin a curar, e si menin a curar.

Oi=

sf. pia:

SLUB
Wir führen Wissen.
http://digital.slub-dresden.de/id403041457/623
gefördert von der
Deutschen Forschungsgemeinschaft
DFG

f. sf. pp. for:

Frasilla

Lesbina

Duca.

me che fate. Delle Donne ora impa - rate

sf. p. for:

qui l'impero a rispet - tar, qui l'im - pero a

rispettar.

Coro.

Plauso e lode ad Astol= fina,

SLUB Wir führen Wissen. http://digital.slub-dresden.de/id403041457/626 gefördert von der Deutschen Forschungsgemeinschaft DFG

della Luna la ro- vina che fù accorta a

SLUB Wir führen Wissen. http://digital.slub-dresden.de/id403041457/627 gefördert von der Deutschen Forschungsgemeinschaft DFG

Astol: e Frasia

Lesbina

Duca.

Delle Donne ora imparate qui L' impero a rispet=

ri pa = rar.

SLUB Wir führen Wissen. http://digital.slub-dresden.de/id403041457/628 gefördert von der Deutschen Forschungsgemeinschaft DFG

sfor: p°. for:

Atl: Astol: e Frasia.

Merc: Lesbina

Spac: Duc.

tar. Ah perdono. perdono. perdono. Delle

Coro.

Della

sfor: pia: for: assai.

SLUB Wir führen Wissen. http://digital.slub-dresden.de/id403041457/629 gefördert von der Deutschen Forschungsgemeinschaft DFG

Donne ora impa = rate qui l'Impero a rispet =

Luna la ro = vina che fù accorta ripa =

SLUB Wir führen Wissen. http://digital.slub-dresden.de/id403041457/630 gefördert von der Deutschen Forschungsgemeinschaft DFG

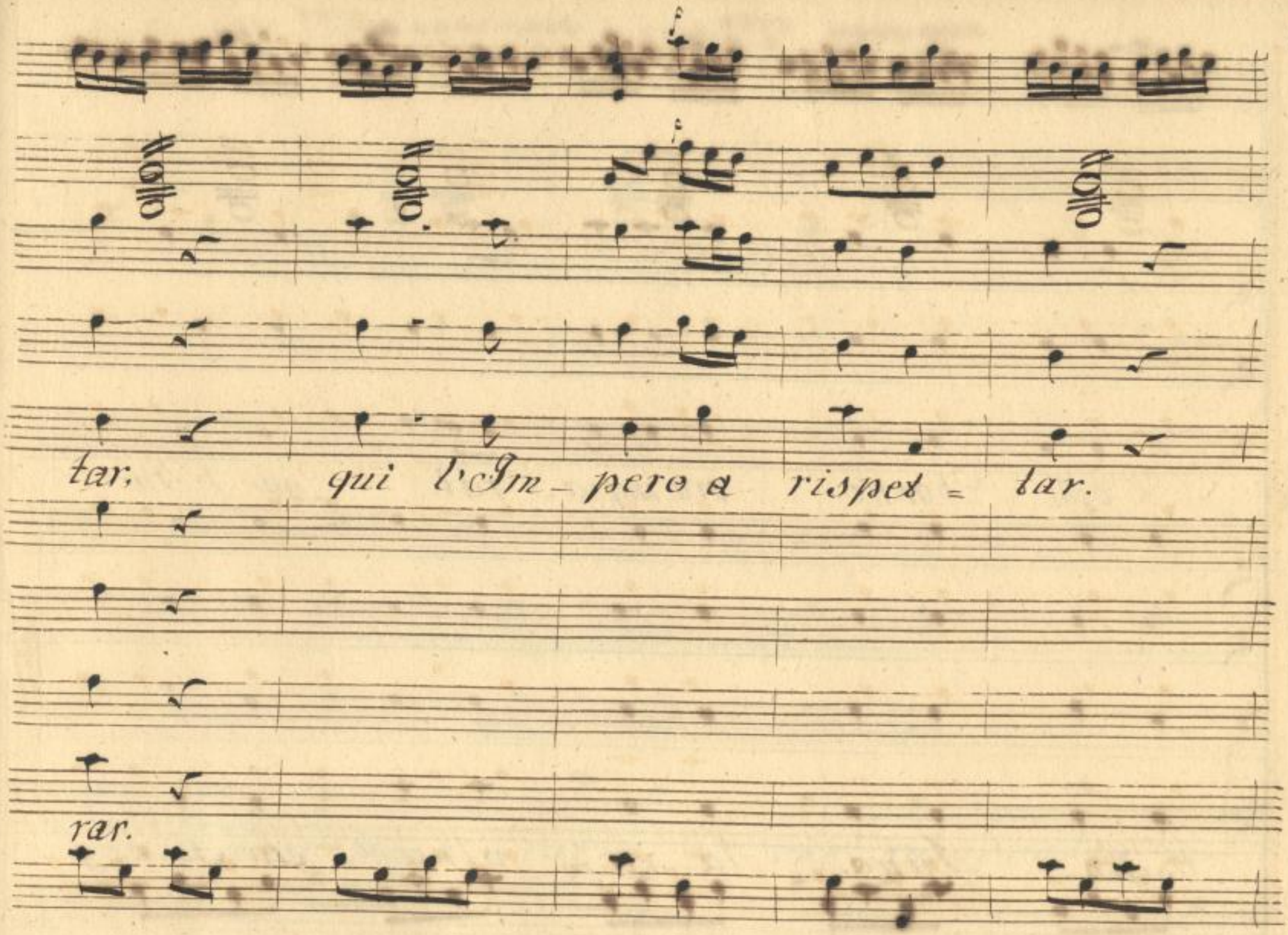

SLUB
Wir führen Wissen.
http://digital.slub-dresden.de/id403041457/631
gefördert von der
Deutschen Forschungsgemeinschaft
DFG

delle Donne ora impa_ rate qui l'Im=

della Luna la ro= vina che fù ac=

SLUB Wir führen Wissen. http://digital.slub-dresden.de/id403041457/632 gefördert von der Deutschen Forschungsgemeinschaft DFG

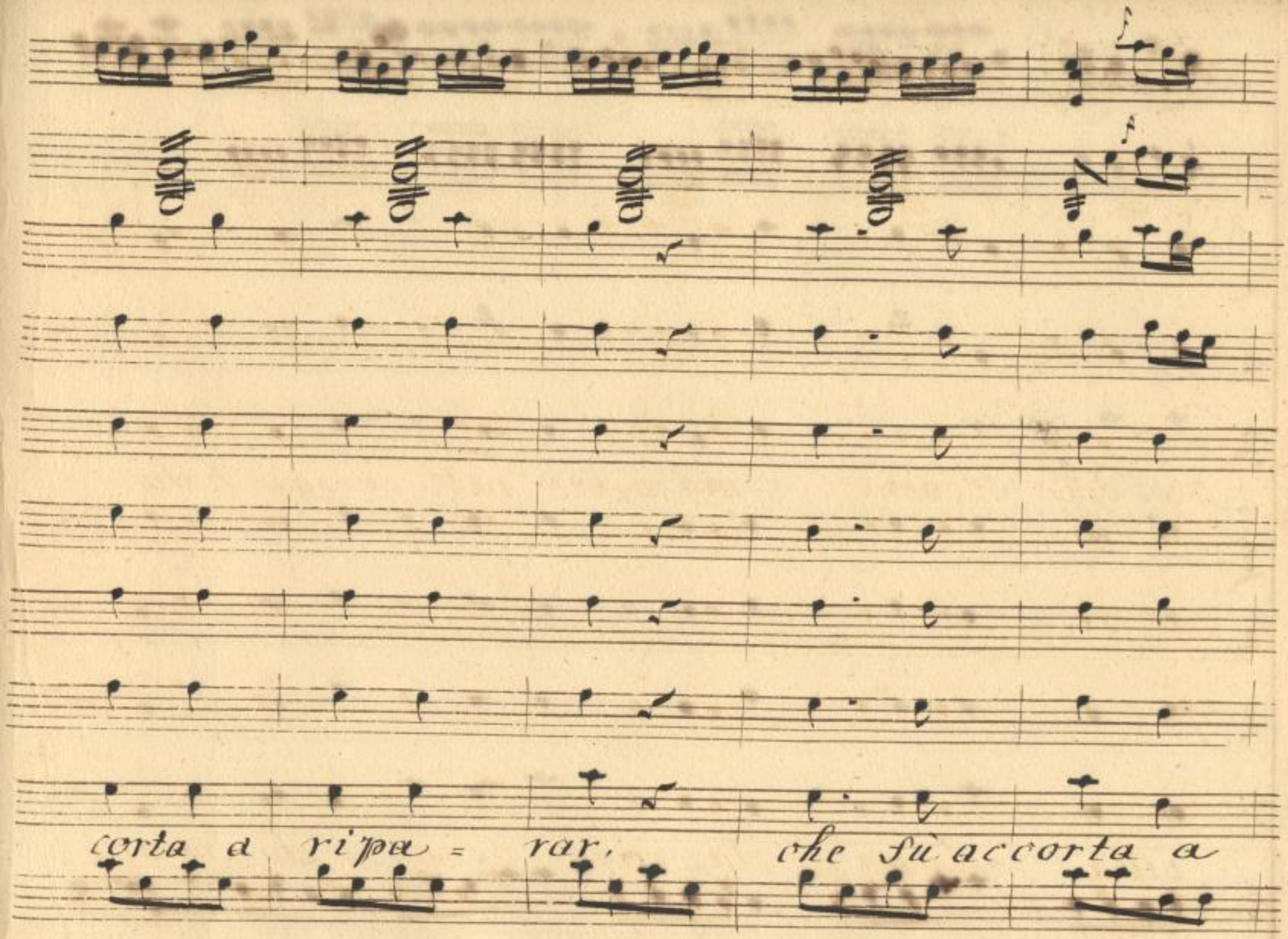

SLUB
Wir führen Wissen.
http://digital.slub-dresden.de/id403041457/633
gefördert von der
Deutschen Forschungsgemeinschaft
DFG

rispet= tar, a rispet= tar, a rispet= tar.

ripa= rar a ripa= rar a ripa= rar.

SLUB Wir führen Wissen. http://digital.slub-dresden.de/id403041457/634 gefördert von der Deutschen Forschungsgemeinschaft DFG

Fine

dell'Atto II.do.

SLUB
Wir führen Wissen.
http://digital.slub-dresden.de/id403041457/635
gefördert von der
Deutschen Forschungsgemeinschaft
DFG

SLUB
Wir führen Wissen.
http://digital.slub-dresden.de/id403041457/636
gefördert von der
Deutschen Forschungsgemeinschaft
DFG

SLUB
Wir führen Wissen.
http://digital.slub-dresden.de/id403041457/637
gefördert von der
Deutschen Forschungsgemeinschaft
DFG

Mus. 3264
F 31

SLUB
Wir führen Wissen.
http://digital.slub-dresden.de/id403041457/638
gefördert von der
Deutschen Forschungsgemeinschaft
DFG

SLUB
Wir führen Wissen.
http://digital.slub-dresden.de/id403041457/639
gefördert von der
Deutschen Forschungsgemeinschaft
DFG

SLUB
Wir führen Wissen.
http://digital.slub-dresden.de/id403041457/640
gefördert von der
Deutschen Forschungsgemeinschaft
DFG

SLUB
Wir führen Wissen.
http://digital.slub-dresden.de/id403041457/641
gefördert von der
Deutschen Forschungsgemeinschaft
DFG

SLUB
Wir führen Wissen.
http://digital.slub-dresden.de/id403041457/642
gefördert von der
Deutschen Forschungsgemeinschaft
DFG

SLUB
Wir führen Wissen.
http://digital.slub-dresden.de/id403041457/643
gefördert von der
Deutschen Forschungsgemeinschaft
DFG

SLUB
Wir führen Wissen.
http://digital.slub-dresden.de/id403041457/644
gefördert von der
Deutschen Forschungsgemeinschaft
DFG

ATTO III.

20.

Scena I.a

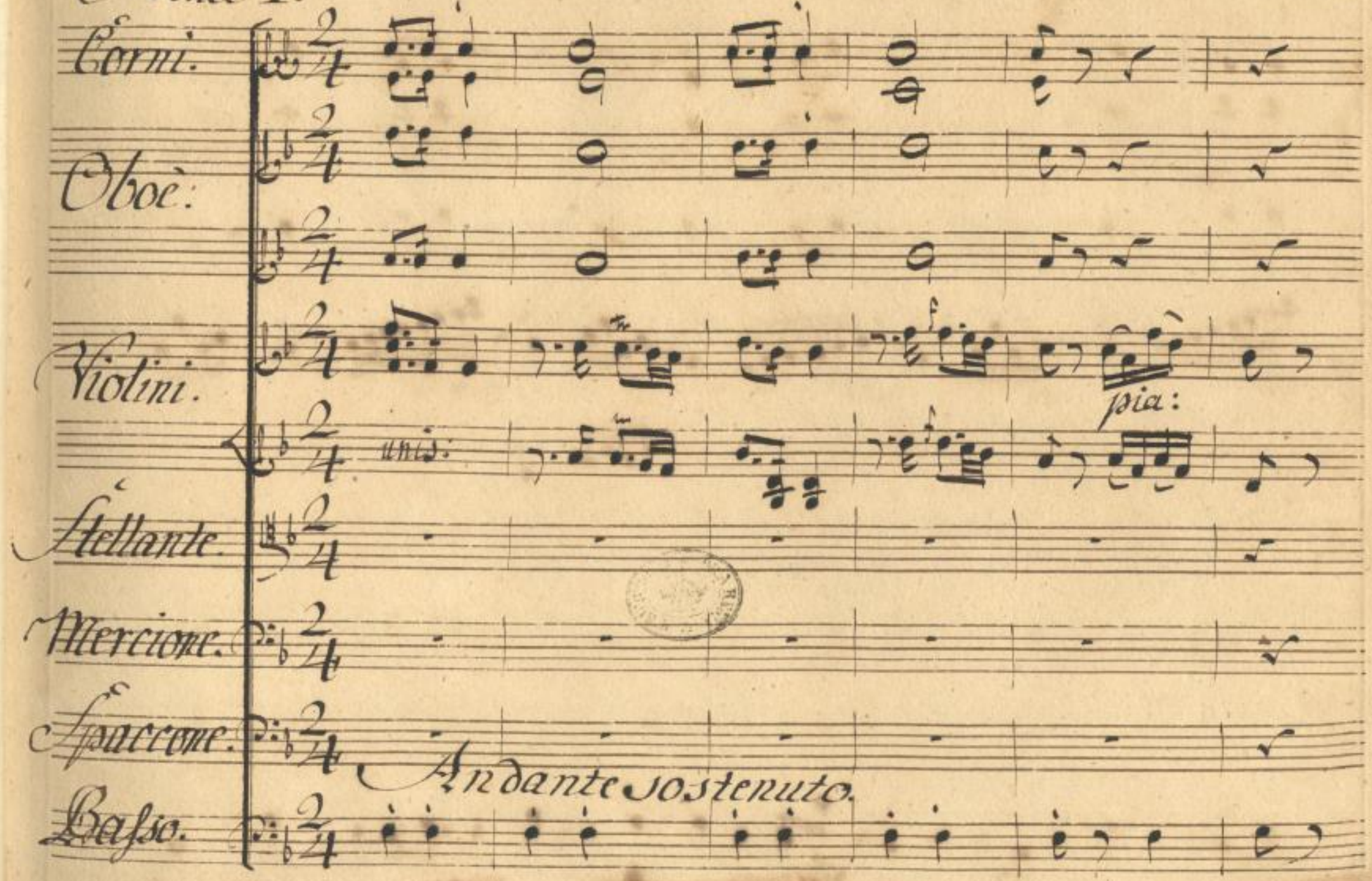

Mus. 3264-F-31

SLUB Wir führen Wissen. http://digital.slub-dresden.de/id403041457/645 gefördert von der Deutschen Forschungsgemeinschaft DFG

for: p. for: p. for: pia:

tutti. tutti.

for: p. for: p. for: pia:

for:

Ahi povero me, ahi povero

for:

pia:

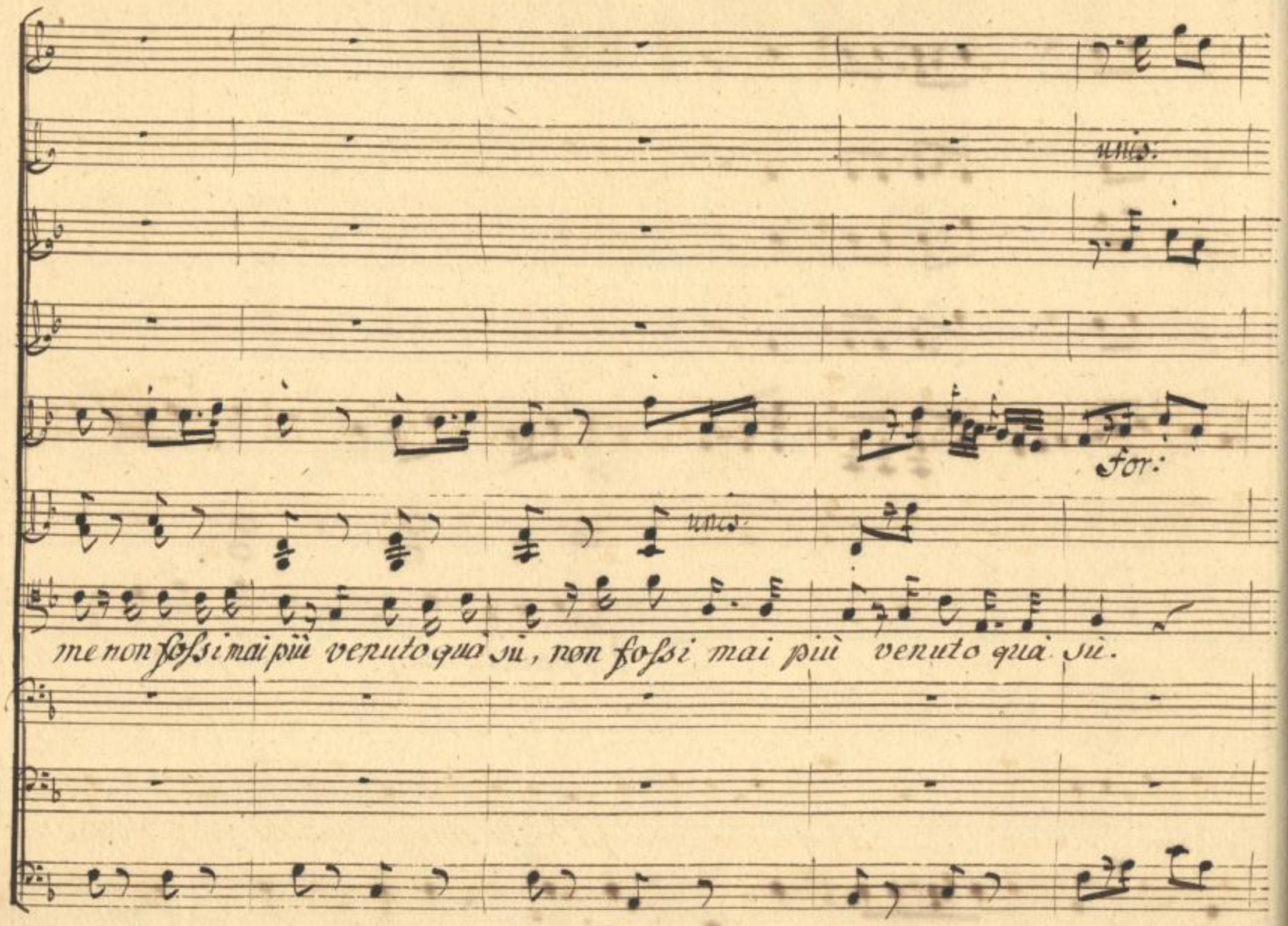

SLUB
Wir führen Wissen.
http://digital.slub-dresden.de/id403041457/648
gefördert von der
Deutschen Forschungsgemeinschaft
DFG

forza: for: for:

ohimè che sarà, ah quando è cosi fà brutto star qui, quando è cosi, fà brutto star

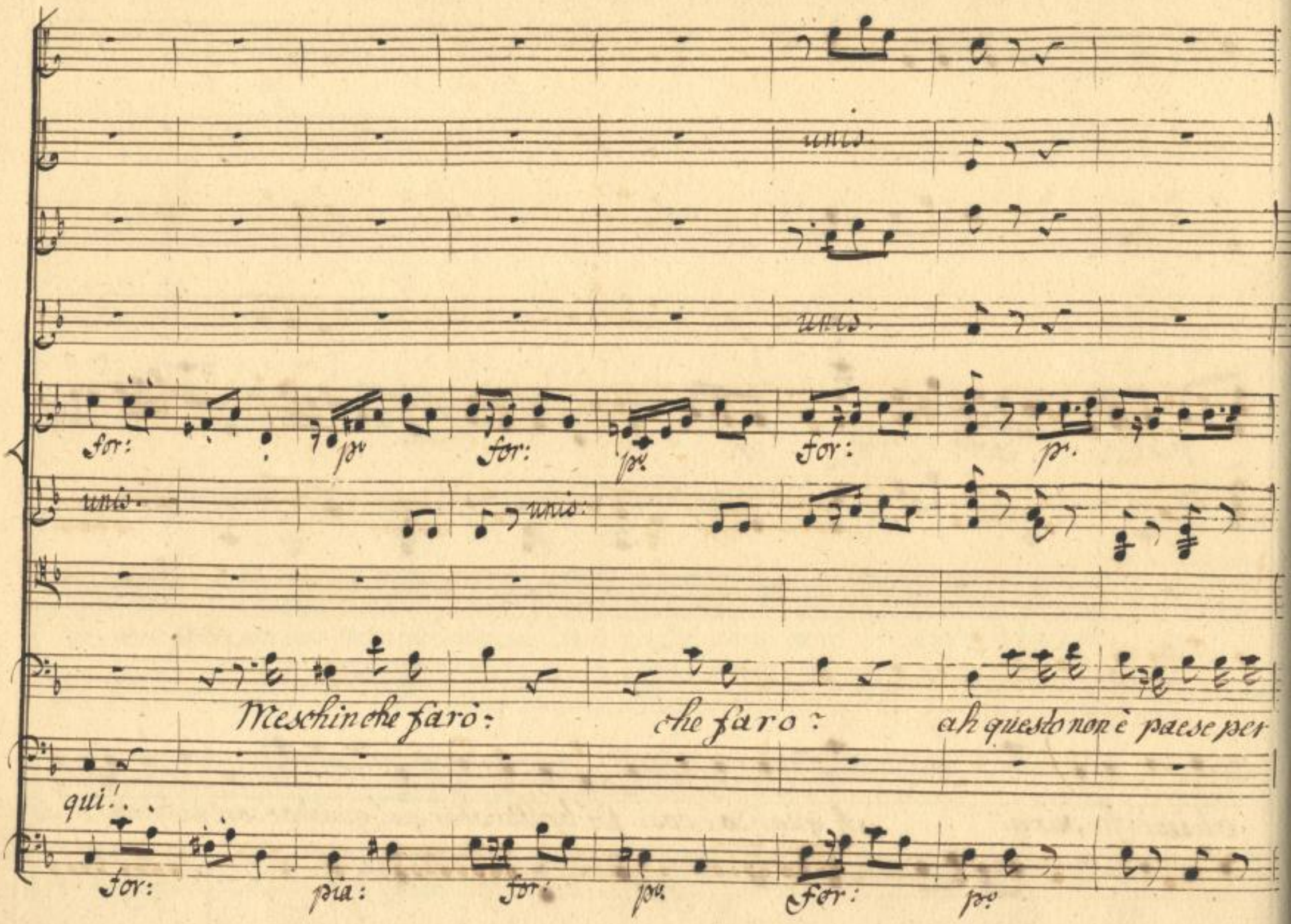
unis.
unis.
for:
pr
for:
pr
for:
pr.
unis.
unis:
Meschin che farò:
che faro:
ah questo non è paese per
qui!
for:
pia:
for:
pr
for:
pr

unis.

f. sfz. p. f. sfz. p.

Spaccone

me questo non è paese per me.

Stellante,

for. sfo. pa. for. sfo. pia:

Spaccone,

Mercionne che bestie di Donne, che

pia:

aki povero

bestie, che bestie andiamo portiamo fuggiamo di quà.

Allegro spiritoso.

pr.

SLUB Wir führen Wissen. http://digital.slub-dresden.de/id403041457/653 gefördert von der Deutschen Forschungsgemeinschaft DFG

Sol:

mè.

meschin che farò.

oimè che sa_rà.

che bestiè di Donne

SLUB Wir führen Wissen. http://digital.slub-dresden.de/id403041457/654 gefördert von der Deutschen Forschungsgemeinschaft DFG

che bestie! che bestie, andiamo, partiamo, fuggiamo di

SLUB Wir führen Wissen. http://digital.slub-dresden.de/id403041457/655 gefördert von der Deutschen Forschungsgemeinschaft DFG

unis.

quà, andiamo, partiamo fuggiamo di quà, fuggiamo di quà, fuggiamo di

SLUB Wir führen Wissen. http://digital.slub-dresden.de/id403041457/656 gefördert von der Deutschen Forschungsgemeinschaft DFG

qua.

SLUB Wir führen Wissen. http://digital.slub-dresden.de/id403041457/657 gefördert von der Deutschen Forschungsgemeinschaft DFG

Scena II.

Il Duca, Astolfo, e detti.

Duca.

Miseri, che faceste? ah sconsigliati, qual fol-

Stell:

lia, qual furor: siam rovinati.

Duc:

Il Lunatico Im-

pero ah il dissi pure formidabile è troppo, e troppo sono qui le

Stell:

Donne potenti. Il Diavol se le porti in lor malora noi qui

più non vogliamo aver a far per niente con un mondo si tristo, e imperti-

SLUB Wir führen Wissen. http://digital.slub-dresden.de/id403041457/658 gefördert von der Deutschen Forschungsgemeinschaft DFG

Spac:

nente. Savj, come noi siam, darci del pazzo, le garci e far di

Mer:

noi tanto strapazzo. Signor Astolfo, ah fate, che noi

siamo rimesse in liber- tà; e giuriam di partir tosto di quà,

Duca. Spac. Duc:

Partir. partir ei progetti, i vantaggi, i di=

segni, le idee, onde da voi questa lunar Region farsi vo=

Merc: Stell:

Ieu Colta, potente, opima? Ingratoè il suol. Non

Duca.

corrispende il Clima. Ah non fia ver, che quindi voi partiate così.

ciò che di bello che di raro qui vè, meco venite prima a veder.

Forse de mali vostri ivi il ri-paro, e il vostro bene avrete, se vi

piace così, poi partirete. Segue à quatro.

SLUB Wir führen Wissen. http://digital.slub-dresden.de/id403041457/660 gefördert von der Deutschen Forschungsgemeinschaft DFG

Violini.

unis:

Oboè.

Co Violini.

Viola.

Col Bo.

Duca Astolfo

Stellante.

Mercione.

Spacone.

Allegro spiritoso.

Basso.

SLUB
Wir führen Wissen.
http://digital.slub-dresden.de/id403041457/661
gefördert von der
Deutschen Forschungsgemeinschaft
DFG

Co' Violini.

Col Bo.

SLUB
Wir führen Wissen.
http://digital.slub-dresden.de/id403041457/662
gefördert von der
Deutschen Forschungsgemeinschaft
DFG

pia:

Spettacol più giocondo, mai non vedeste an=

pia:

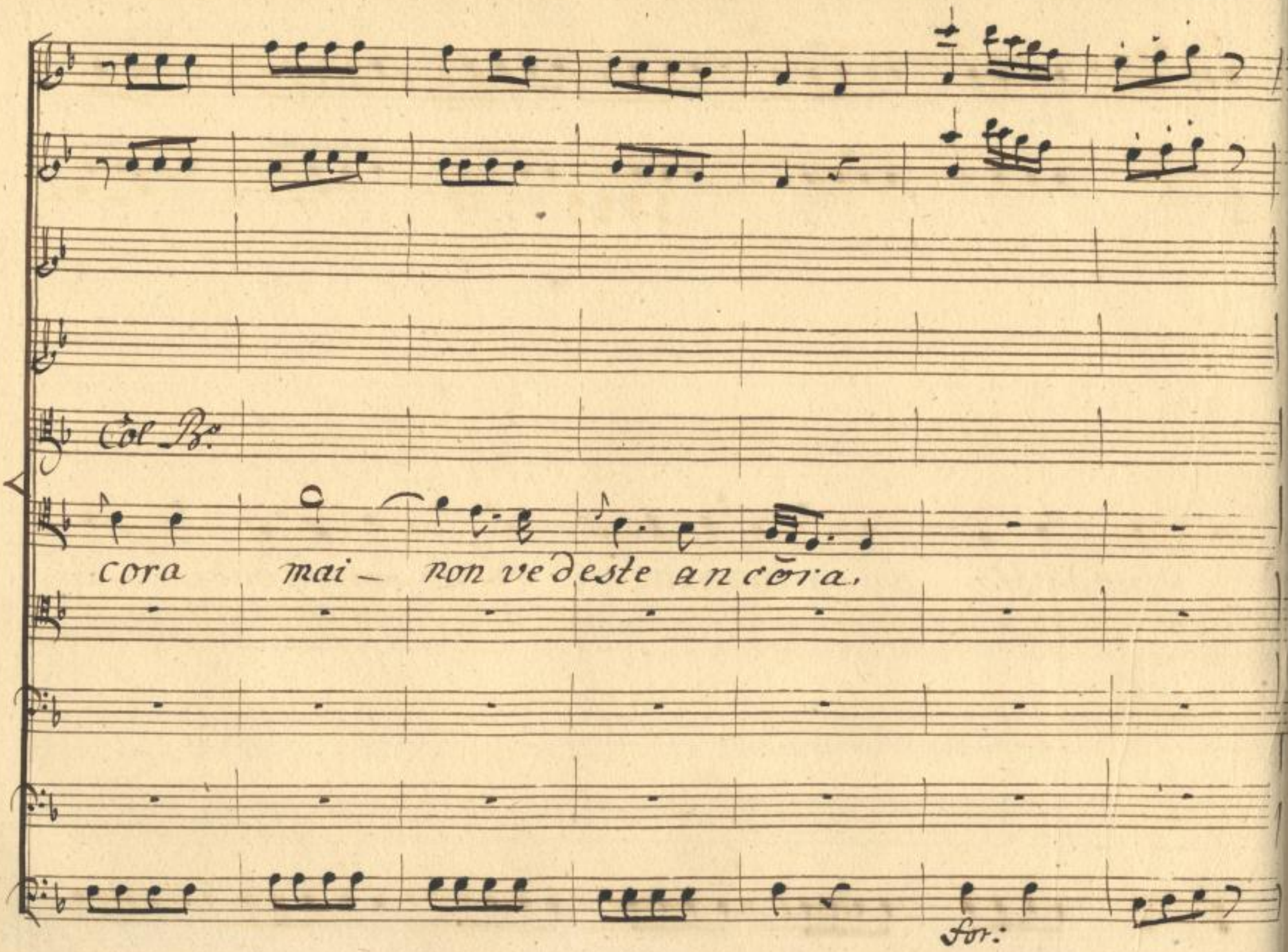

SLUB
Wir führen Wissen.
http://digital.slub-dresden.de/id403041457/664
gefördert von der
Deutschen Forschungsgemeinschaft
DFG

unis.

p

a questo il vostro mondo a

p

Col Pfo.

questo il vostro mondo, prodigio ugual non hà,

SLUB Wir führen Wissen. http://digital.slub-dresden.de/id403041457/666 gefördert von der Deutschen Forschungsgemeinschaft DFG

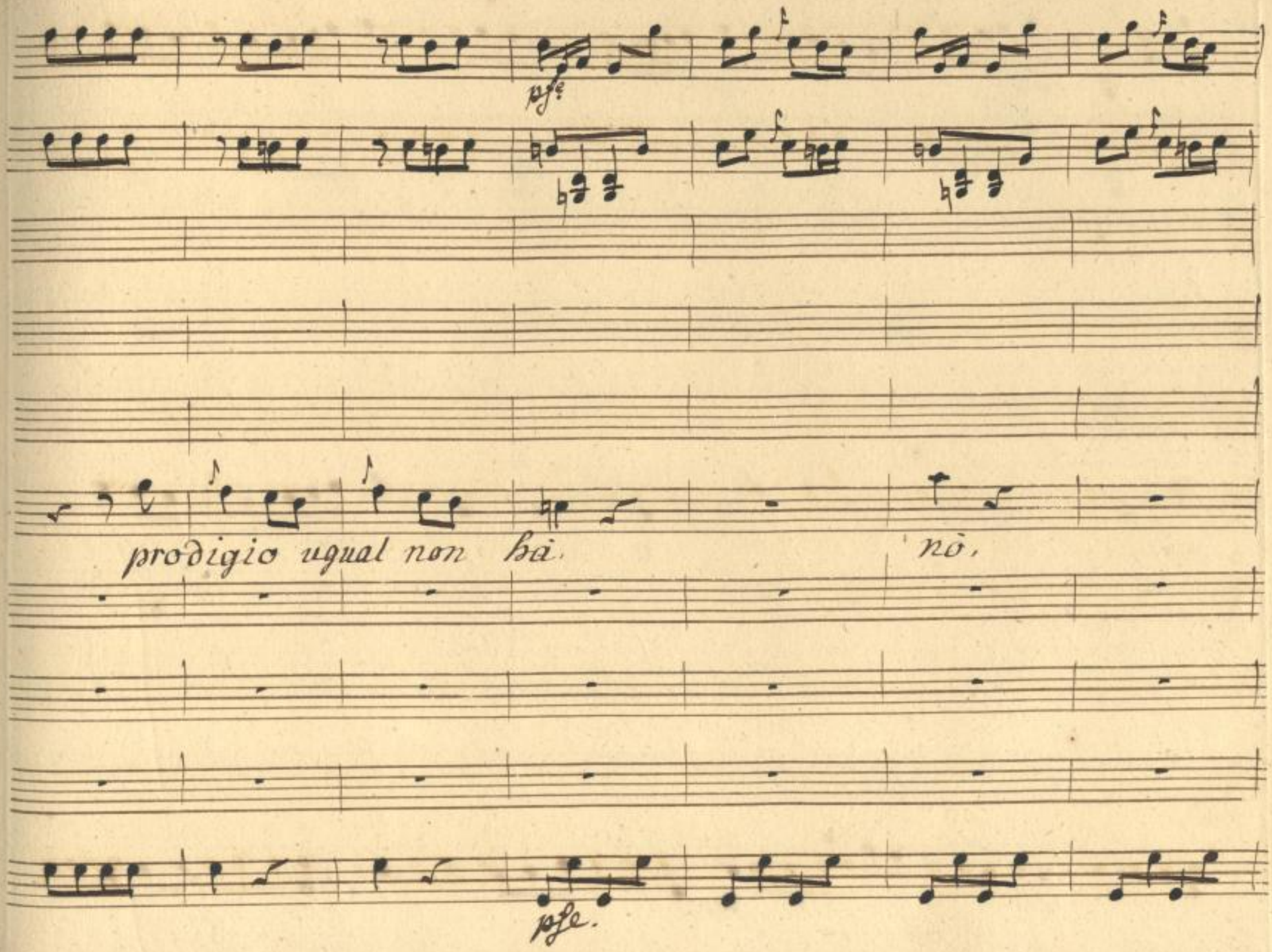

SLUB
Wir führen Wissen.
http://digital.slub-dresden.de/id403041457/667
gefördert von der
Deutschen Forschungsgemeinschaft
DFG

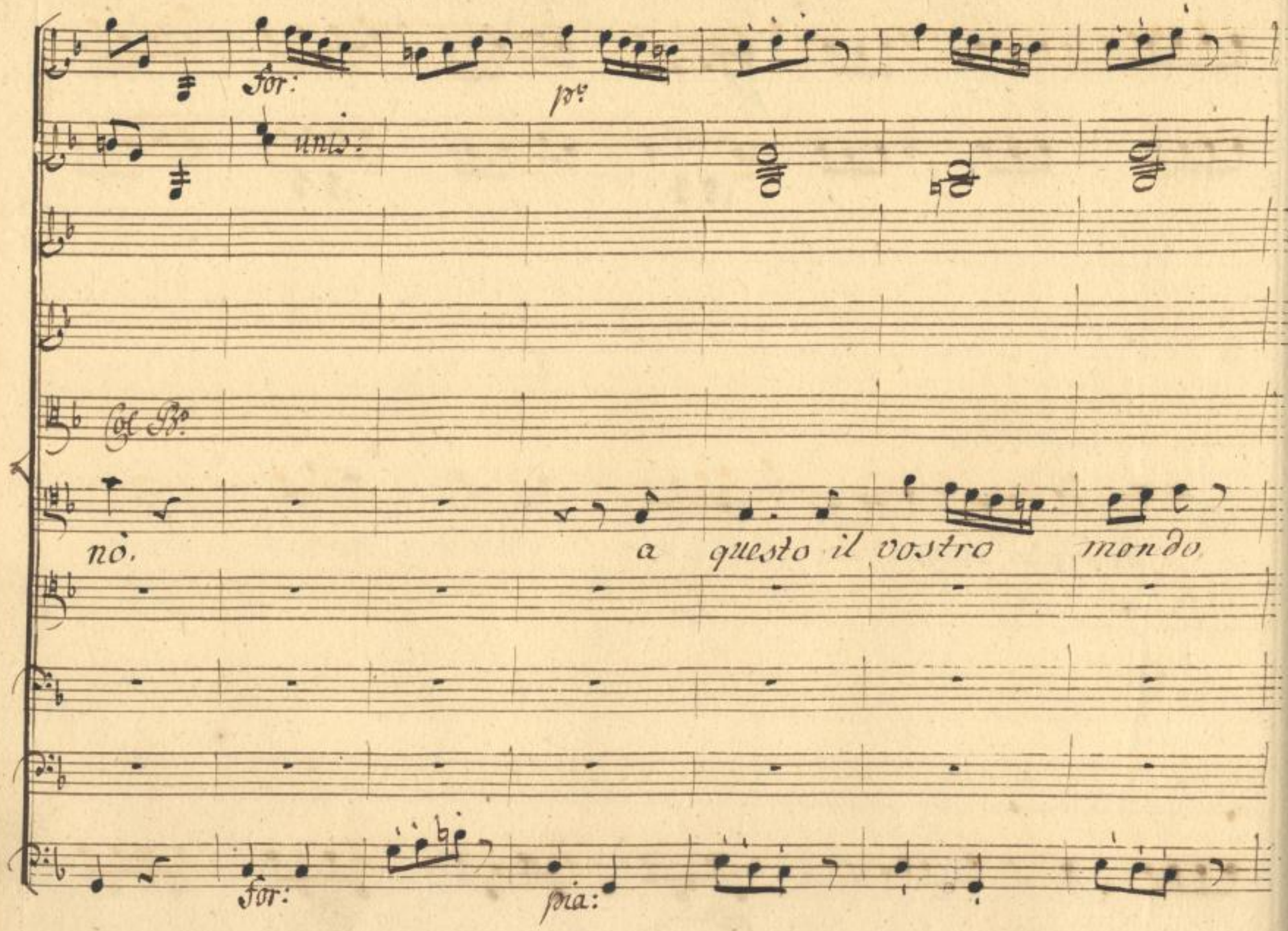

SLUB
Wir führen Wissen.
http://digital.slub-dresden.de/id403041457/668
gefördert von der
Deutschen Forschungsgemeinschaft
DFG

prodigio ugual non hà prodi =

SLUB Wir führen Wissen. http://digital.slub-dresden.de/id403041457/669 gefördert von der Deutschen Forschungsgemeinschaft DFG

for:

Col Bo

gio u = gual non hà.

for:

SLUB Wir führen Wissen. http://digital.slub-dresden.de/id403041457/670 gefördert von der Deutschen Forschungsgemeinschaft DFG

pia:

a questo il vostro mondo, prodigio ug=

pia:

Col B.

val non ha, pro = di = gio u = gual.

SLUB
Wir führen Wissen.
http://digital.slub-dresden.de/id403041457/672
gefördert von der
Deutschen Forschungsgemeinschaft
DFG

for:

non . hà ; pro - - digio ugual non hà.

ch'e

for:

for: for: pia:

unis:

Col B:

portento,

questo spetacolo,

pu.

for: pp. sf pp.

miracolo.

è un fondaco

for: pp.

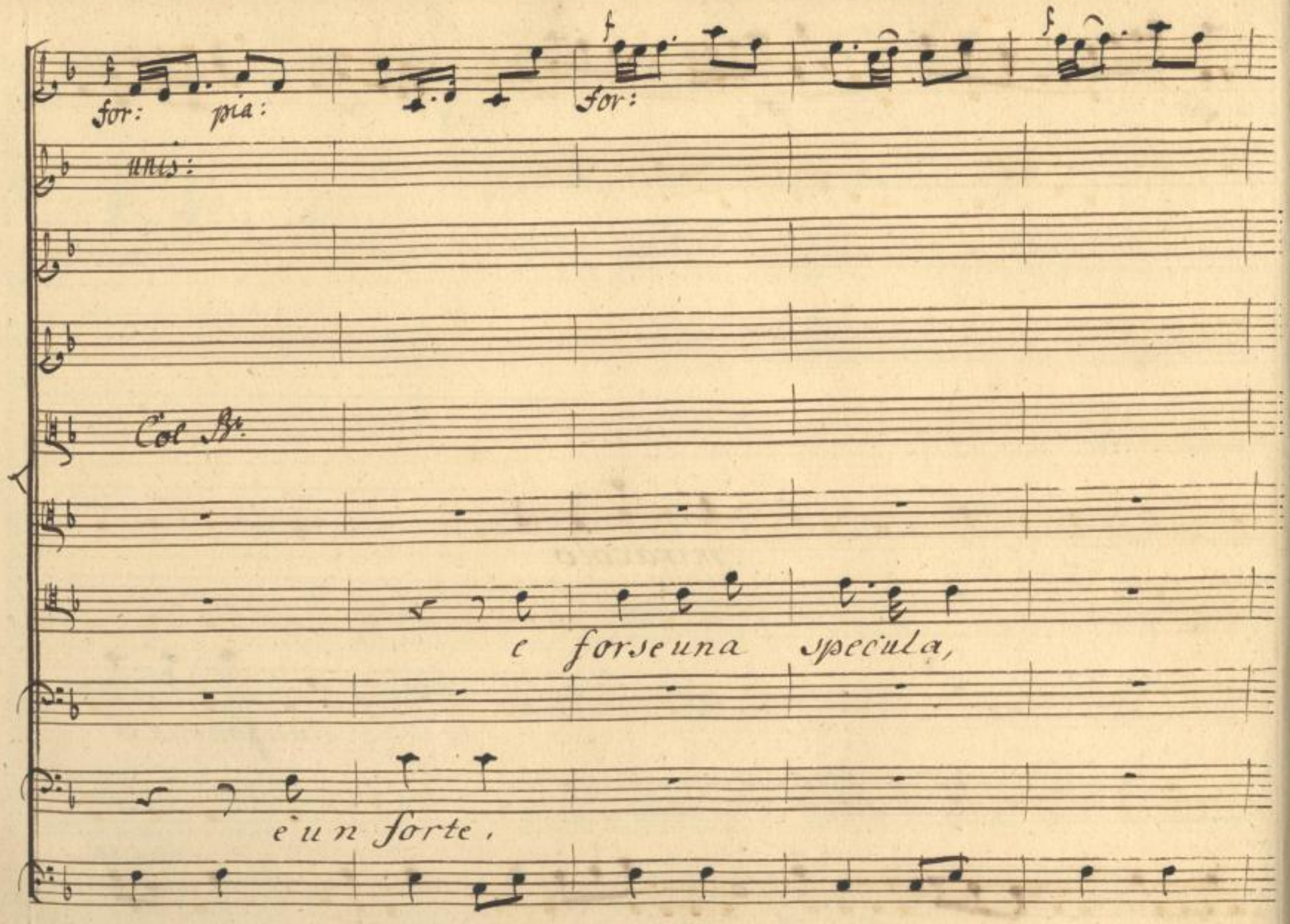

SLUB
Wir führen Wissen.
http://digital.slub-dresden.de/id403041457/676
gefördert von der
Deutschen Forschungsgemeinschaft
DFG

Tutto:

nò, niente è di questo, niente è di questo.

venite via

andiamo via

SLUB Wir führen Wissen. http://digital.slub-dresden.de/id403041457/677 gefördert von der Deutschen Forschungsgemeinschaft DFG

Col B.°

presto, vedrete cos' è, venite via presto ve:

presto, vediamo cos'è, andiamo via presto ve:

SLUB Wir führen Wissen. http://digital.slub-dresden.de/id403041457/678 gefördert von der Deutschen Forschungsgemeinschaft DFG

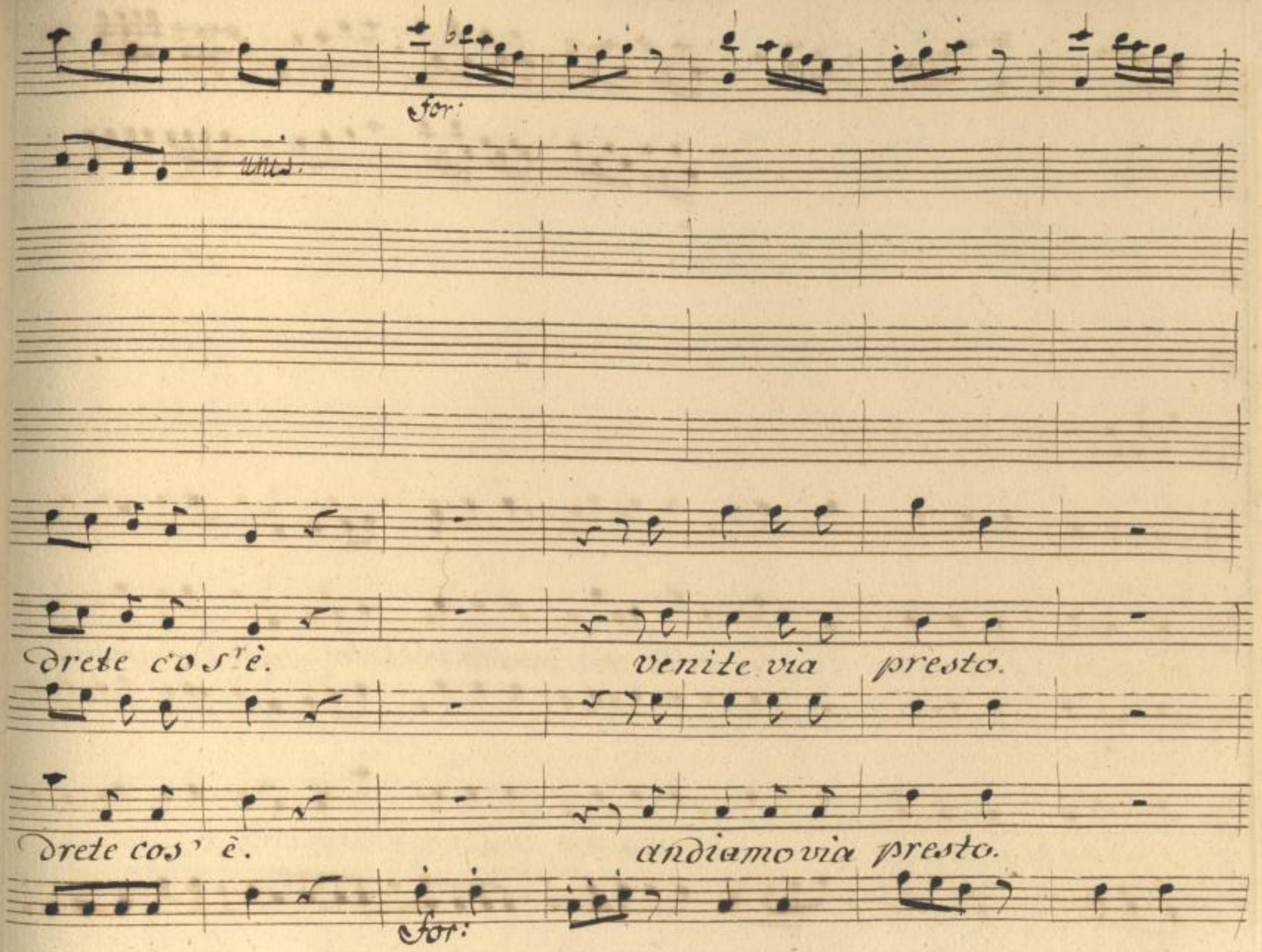

SLUB
Wir führen Wissen.
http://digital.slub-dresden.de/id403041457/679
gefördert von der
Deutschen Forschungsgemeinschaft
DFG

unis:

Col. B.o

vedrete cos'è, venite via presto vedrete cos'è, ve=

vediamo cos'è, andiamo via presto vediamo cos'è ve=

Drete cos' è ve_ drete cos' è.

Diamo cos' è ve_ diamo cos' è.

SLUB Wir führen Wissen. http://digital.slub-dresden.de/id403041457/681 gefördert von der Deutschen Forschungsgemeinschaft DFG

Corni.

Oboè.

Co. Violini

Violini.

Unis.

Allegro spazioso.

SLUB Wir führen Wissen. http://digital.slub-dresden.de/id403041457/682 gefördert von der Deutschen Forschungsgemeinschaft DFG

SLUB
Wir führen Wissen.
http://digital.slub-dresden.de/id403041457/683
gefördert von der
Deutschen Forschungsgemeinschaft
DFG

SLUB
Wir führen Wissen.
http://digital.slub-dresden.de/id403041457/684
gefördert von der
Deutschen Forschungsgemeinschaft
DFG

Col 1. Viol.

unis.

unis:

unis:

SLUB Wir führen Wissen. http://digital.slub-dresden.de/id403041457/685 gefördert von der Deutschen Forschungsgemeinschaft DFG

unis.

L'Arse- nal degl'ar- se- nali,

l'Arse- nal degl'

nella Luna e pos_so quà, e

ar se_ nali. nella Lu_ na è

SLUB Wir führen Wissen. http://digital.slub-dresden.de/id403041457/687 gefördert von der Deutschen Forschungsgemeinschaft DFG

posto qua! ch'abbia tanti capitali, tanti capi-tali altro Em-

posto- qua. Ch'abbia tanti capi-tali altro Em-

SLUB Wir führen Wissen. http://digital.slub-dresden.de/id403041457/688 gefördert von der Deutschen Forschungsgemeinschaft DFG

porio non si dà, nò, nò, ch'abbia tanti

porio non si dà, nò, nò,

SLUB Wir führen Wissen. http://digital.slub-dresden.de/id403041457/689 gefördert von der Deutschen Forschungsgemeinschaft DFG

ca_ pi_ tali.

Altro Emporio

altro Emporio non si da

ch'abbia tan_ ti ca_ pi_ tali.

SLUB Wir führen Wissen. http://digital.slub-dresden.de/id403041457/690 gefördert von der Deutschen Forschungsgemeinschaft DFG

non_ si dà.

ch'abbia tanti capi:

altro Empo_ rio non si dà.

altro

SLUB Wir führen Wissen. http://digital.slub-dresden.de/id403041457/691 gefördert von der Deutschen Forschungsgemeinschaft DFG

altro Empo = = = = = = =

tali.

ch'abbia tanti capitali, altro Empo = = = = =

rio

rio

rio

rio non si dà, nò, non si dà, nò, non si

L'arsenal degli ar- se- nali.

da.

L'arse:

SLUB Wir führen Wissen. http://digital.slub-dresden.de/id403041457/694 gefördert von der Deutschen Forschungsgemeinschaft DFG

nella Lu - na è pos - to quà

nal degli ar - se = nali,

Nella

SLUB Wir führen Wissen. http://digital.slub-dresden.de/id403041457/695 gefördert von der Deutschen Forschungsgemeinschaft DFG

nella Luna

Luna è po- sto quà, nella Luna è

SLUB Wir führen Wissen. http://digital.slub-dresden.de/id403041457/696 gefördert von der Deutschen Forschungsgemeinschaft DFG

Ch'abbia tanti capi_ta.

Ch'abbia tanti capi_ta.

Ch'abbia tanti capi_ta

posto quà.

Ch'abbia tanti capi

SLUB Wir führen Wissen. http://digital.slub-dresden.de/id403041457/697 gefördert von der Deutschen Forschungsgemeinschaft DFG

unis.

li altro Emporio non si dà.

li altro Emporio non si dà.

ch'abbia

li altro Emporio non si dà

li altro Emporio non si dà.

SLUB Wir führen Wissen. http://digital.slub-dresden.de/id403041457/698 gefördert von der Deutschen Forschungsgemeinschaft DFG

unis. unis.

tanti capi= tali altro Emporio non si dà. ch'abbia

altro Emporio non si dà, nò non si dà,

SLUB Wir führen Wissen. http://digital.slub-dresden.de/id403041457/699 gefördert von der Deutschen Forschungsgemeinschaft DFG

tanti ca_ pi_ tali, altro Em=

ch'abbia tanti Ca= pi= tali

SLUB Wir führen Wissen. http://digital.slub-dresden.de/id403041457/700 gefördert von der Deutschen Forschungsgemeinschaft DFG

porio non si dà. altro Em:

altro Empo= rio non si dà,

unis:

al_ tro Empo : = = = rio non si dà.

po : = = = =

altro Em po = = = rio non si dà.

al = tro Empo. = = = = = rio non si dà.

SLUB
Wir führen Wissen.
http://digital.slub-dresden.de/id403041457/702
gefördert von der
Deutschen Forschungsgemeinschaft
DFG

altro Emporio

altro Emporio non si dà.

SLUB Wir führen Wissen. http://digital.slub-dresden.de/id403041457/703 gefördert von der Deutschen Forschungsgemeinschaft DFG

unis: unis: unis.

altro Emporio non si

altro Emporio non si dà, nò, nò, nò, nò, nò.

altro Emporio non si dà, nò,

SLUB Wir führen Wissen. http://digital.slub-dresden.de/id403041457/704 gefördert von der Deutschen Forschungsgemeinschaft DFG

non si

non si dà, nò, non si dà.

SLUB Wir führen Wissen. http://digital.slub-dresden.de/id403041457/705 gefördert von der Deutschen Forschungsgemeinschaft DFG

Astol: Fras. Les:

Vedeste? Oh che portento! Qui vola adunque, e accogliesi ogni

cosa, che si perde da noi nel baſso mondo e per fino i cer=

Astol:

velli? Di questi eccovi là quanti Alberelli.

Fras. Astol.

È una gran rarità. Vengon gl'insani che far

fronte al mio Regno credean col loro ingegno. Inoſservate qui atten.

SLUB Wir führen Wissen. http://digital.slub-dresden.de/id403041457/706 gefördert von der Deutschen Forschungsgemeinschaft DFG

Scena IV.ª

Les.

diam. Oh l'arie son calate.

Il Duca Astolfo, Stellante, Spaccone, e Mercòne.

Due:

Eccovi i più preziosi de-positi del regno, ed eccoi in uno della

Merc.

Luna i tesor tutti raccolti. Che razza è questa di Tesore =

Stel:

ria! Mi par che siam piuttosto in Spezieria. Cosa son tantelim=

polle e que' gran vasi, quelle cifre, que' motti, quelle in =

Duca.

segne che son. Ivi ridotto stà ciò che al vostro mondo da voi si

perde, ò per difetto vostro,

Violini. sfor.

o per colpa di tempo, ò di for_tuna, ciò che si perde

Col Bo.

Merc. Spac: Due.

Là qui si raduna. Oh prodigio Ed è ver. qui

sf:

stan leggete: le lagrime ei sospiri degli a =

sf:

sf.

Col B.

Spac: Duca.

manti. Posar ve ne son tanti. L'inutil tempo, che si perde al

Col B.

Stell:

giuoco, vani di_segni. che non han mai loco. E là che

ff.

Duc. *Merc.*

v'è. Valor, poter, ricchezze d'Eroi di antichi regni. E

Duca *Spac:*

qui? De' Vati le fa - tiche, e gl'ingegni. Che dice

SLUB Wir führen Wissen. http://digital.slub-dresden.de/id403041457/711 gefördert von der Deutschen Forschungsgemeinschaft DFG

Col Gto

Duc.

là. Bellezze di Done de-relitte e vecchi amori,

Stel: Duca

Qui? Le dediche fatte ai gran Signori.

Spac: Astol:

Quà. Titoli, ed o=

SLUB Wir führen Wissen. http://digital.slub-dresden.de/id403041457/712 gefördert von der Deutschen Forschungsgemeinschaft DFG

Col Bo.

Merc. Duc:

nori andati in fumo. Là? Gli studj, e di sudori di A=

Col Bo.

Stell: Duc:

strologi, e sofisti. Qui? I Sogni che si fan dai proget=

Andante.

for: sf.

pia: for: sf.

Col B.

Spac:

Stel:

tisti. Come: Stellante! il nome vi è qui di Mer=

Andante. f. f.

p. f. sf.

p.

Col B.

Merc:

cione! Che vedo là? Spacone! Ma in quelle Am=

f.

Duc.

polle... Il senno di chi il perde tra voi, ivi s'accoglie. E ve n'è qui tal

Stell:

Duca.

copia. Quanto n'hà appunto il vostro mondo inopia.

Spac:

Oh n'abbiam un pro=

pia: fe. sf.

for:

Duo.

fluvio. Pur ogni di ne sale qui à diluvio.

Stel:

Sicchè quello è il mio

for:

fe. sf.

fe. sf.

Col Bo.

senno.

Merc:

E il mio?

Spac.

E il mio?

Stell:

Con permis-

Scena V.ª Astolfina,

Frasia, Lestrina, col se-
guito delle Donne Lunari
e detti.

sione....

Astol:

Olà, che ardire è il

Stell:

vostro: Ch vorressimo ever il fatto nostro.

Astol:

Piano qui non si

stende, s'io nol consento; e à voi, che alla pazzia cotanto orgoglio u=

nite. Nulla voglio accordar, pazzi morite. Segue Aria di Astolfina

Violini.

unis:

p°

Corni.

Astolfina

Allegro spiritoso.

Si, pazzi qual siete, re=

Basso.

pia:

for:

p°

state, morite: pieta = te non v'è, restate, mo=

for:

p°

For: p:

rite, pieta = = te non v'è, andate arrossite de

f: p:

vostri disegni, non siete più degni di qui rite =

for: sf: p:

unis:

nere. fanatici fanatici il piè, non siete più

s.p. p:

unis.

degni di qui rite_nere, fanatici, fanatici, il

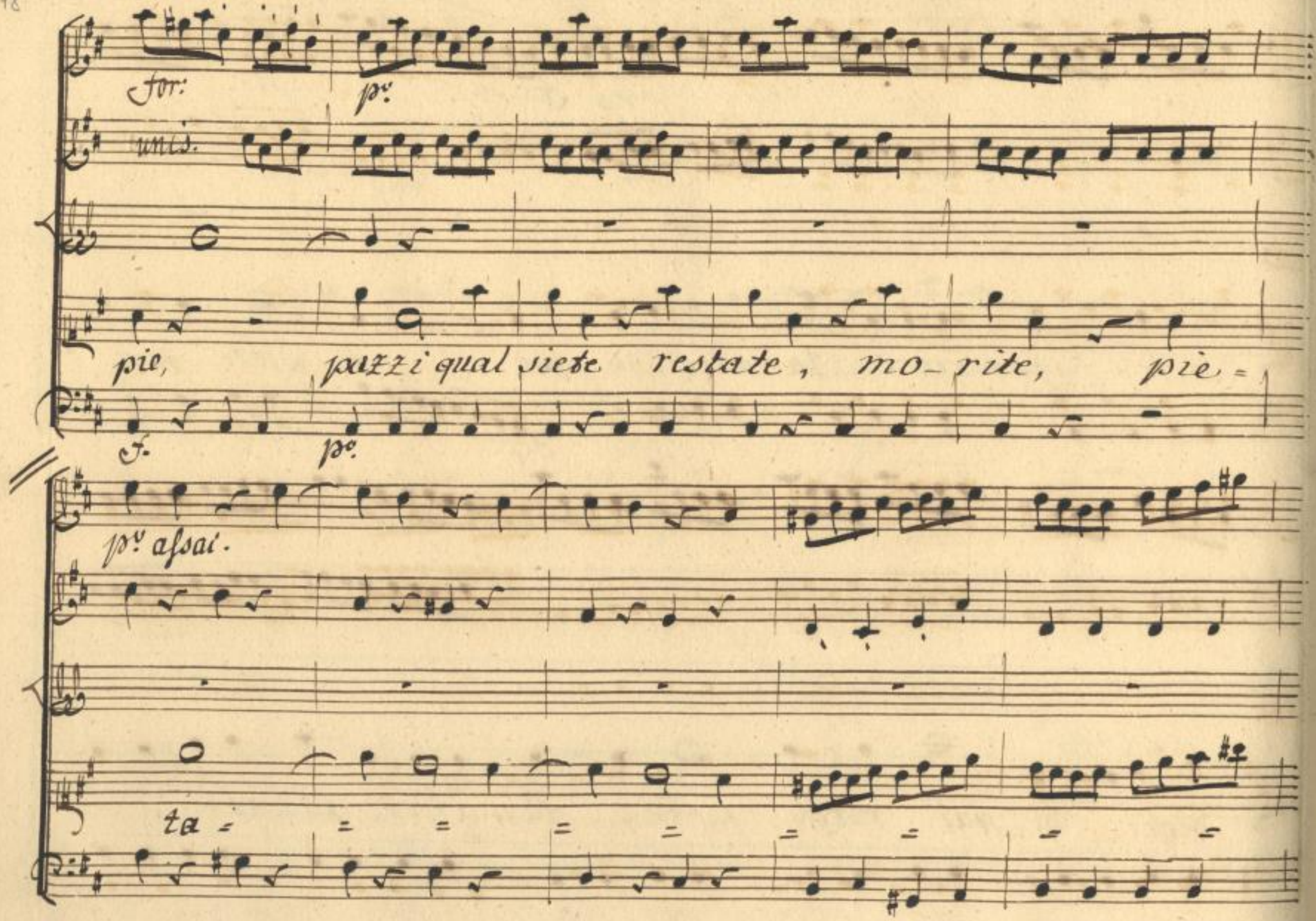
for:
pr.
unis.
pie, pazzi qual siete restate, mo-rite, pie=
f.
pr.
pr. assai.
ta

for:

te non v'è, pie=

pe. for: pe.

ta_de non v'e, pie_tà_non v'è.

pe. for: pia: for:

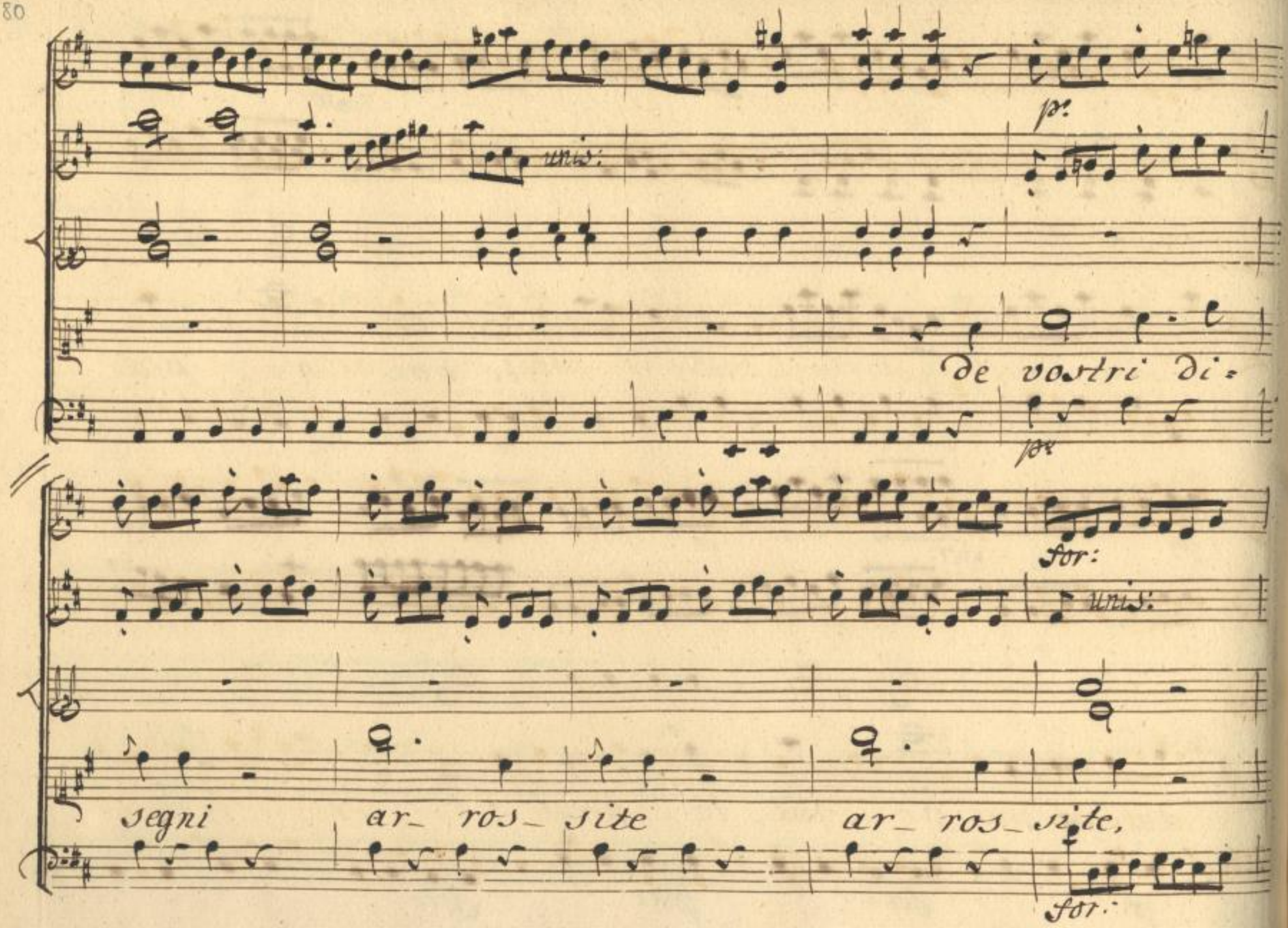

SLUB
Wir führen Wissen.
http://digital.slub-dresden.de/id403041457/724
gefördert von der
Deutschen Forschungsgemeinschaft
DFG

pia:

uns:

Si, pazzi voi siete, restate, morite, pie=

pia:

for: pp

ta- te non v'è restate, morite, pieta- te non

for: pp

SLUB Wir führen Wissen. http://digital.slub-dresden.de/id403041457/725 gefördert von der Deutschen Forschungsgemeinschaft DFG

for: pia. porfe p° pfe

v'è, non siete più degni di qui rite= nere fa=

f. p. pfe pe. pfe

pe

tutti:

natici il piè, non siete più degni di qui rite=

pe

pfe for pv pfe for:

nere fanatici il piè, pazzi voi siete,

pfe pfe

piet: pf. for: pv. pfe fe pe.

restate morite, pieta te non

pfe pfe

v'è, non siate più degni di qui rite- ne- re, fa=

natisci il piè, pazzi qual siete, restate, mo=

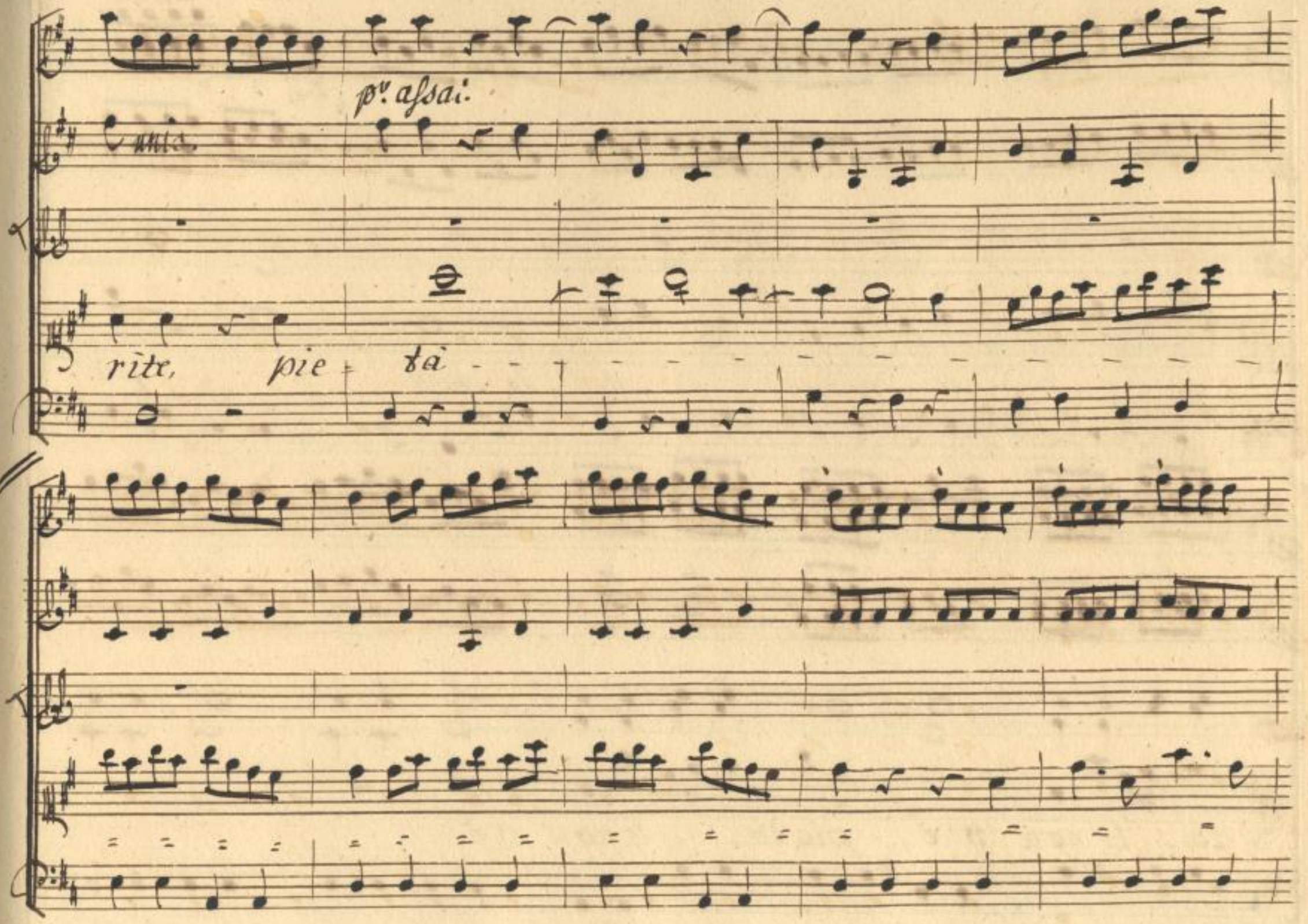

SLUB
Wir führen Wissen.
http://digital.slub-dresden.de/id403041457/729
gefördert von der
Deutschen Forschungsgemeinschaft
DFG

for:

te non v'è, pie-

for:

ta_ te non v'è, pia ta_ _ le non v'è.

SLUB Wir führen Wissen. http://digital.slub-dresden.de/id403041457/730 gefördert von der Deutschen Forschungsgemeinschaft DFG

SLUB
Wir führen Wissen.
http://digital.slub-dresden.de/id403041457/731
gefördert von der
Deutschen Forschungsgemeinschaft
DFG

Stell:

Mà voi che Ladre siete, nulla, Signor Astolfo, or qui po-

Duca.

tete. La figlia è Dona, ed alle Donne in faccia cede qui il Ladre an =

Stell: Merc:

cor: forz'è che taccia. Voi Sorella... Sorella almeno

Fras.

voi.... In Astolfina offese siam pur noi.

Segue a 3.

Stell.ta Merc: e Spaccone.

Violini. pia: for: pº.

unis.

Viola. Col Bº.

Stellante.

Mercione.

Spaccone. Ah Madamine siate bonine, siate bo=

Basso. for: pia: for: pia.

Andantino sostenuto.

f. pp

Col B.

nine del fallo mio oh Dio pietà oh Dio pietà oh Dio pietà. Ah Mada=

f. pp

SLUB Wir führen Wissen. http://digital.slub-dresden.de/id403041457/734 gefördert von der Deutschen Forschungsgemeinschaft DFG

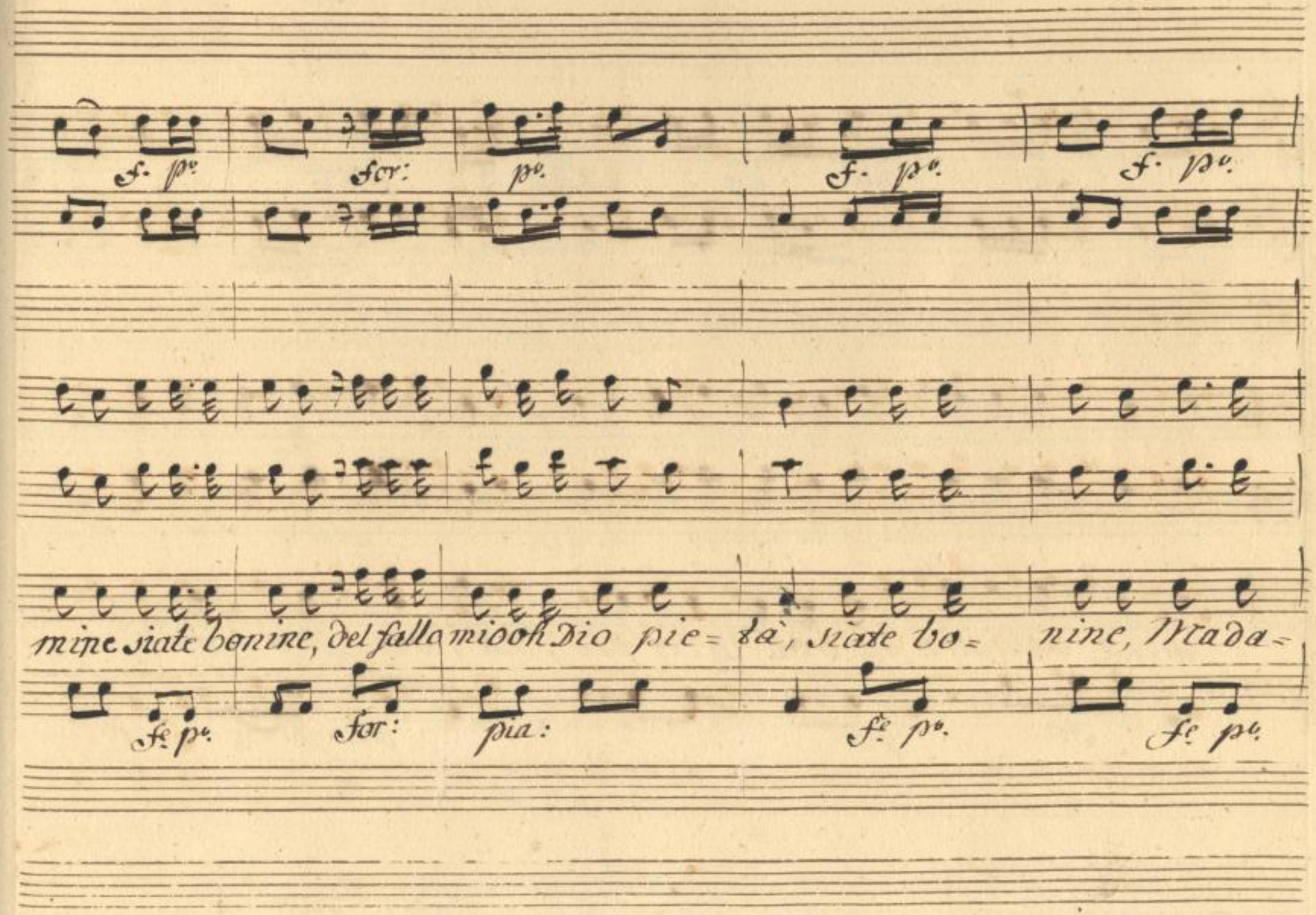
f. p.
for:
p.
f. p.
f. p.
mine siate bonine, del fallo mio oh Dio pie= tà, siate bo= nine, Mada=
fe. p.
for:
pia:
fe. p.
fe. p.

for: pia: poco f:

Col B.

mine del fallo mio oh Dio pie- tà, oh Dio pie-

for: pia: poco for:

for: uns:

tà oh Dio pietà.

for:

Astolf.ª

Sì, perche più l'insano immaginar ve - diate, che qui vi

resc audaci tanto, e meglio voi stessi, me, e il mio lunare Im-

Fras.

pero conosciate ciascun, l'offesa obblio vi perdono. Per-

Lesb:

don. Lerrono anch'io.

A.stol:ª

Abbia ognun il suo senno,

Fras:

Giusta l'uso lunar, siate ministre voi del pietoso offizio. Vi vuol noi

Ast:

Doñe a mettervi il giudizio. or, ora. / Poveracci. / Tornati in

Fras: Stell:

senno sien lor sciolti i lacci. Via, fratello, o dorate, odo=

Fras:

rare Si, il cervello ch'è qui infuso a modo di va=

pore, và su pel naso, e passerà a suo loco. Presto che non e=

Stell: Les: Merc:

sali. affè un bel giuoco. Fate lo stesso, via. Vediamo

And.^no sostenuto

à mezza voce smorzato.

Unis:

Stell: a tempo.

prima l'esempio del Com = pagno.

Oh bella!... chi son

fz fz

unis:

io....

Dove mi trovo....

for:

a mezza voce..

unis:

Lesb: a voi,

Stell: che fui?...

Merc: che feci?.. Oh

unis:

oh.... mi sento... come va... son io fatto un vomo

f. ff.

unis:

Spac.

nuovo.

Anche a me presto presto qua il mio

for:

Fras:

vaso. Ecco,

Spac:

ecco. Pian, non mi rompete il naso.

SLUB Wir führen Wissen. http://digital.slub-dresden.de/id403041457/742 gefördert von der Deutschen Forschungsgemeinschaft DFG

a mezza voce.

unis.

Merc:

Chi è qui?... che luogo è questo?

pia:

Spac:

Sogno:

f. sf.

unis:

o son desto! oh' resuscito a =

for:

for:

a mezza voce.

unis:

a tempo.

desso. Io sento un altro me dentro me stesso a

unis.

Stell: Merc:

mici, ove siam noi? Siamo... Siamo...

SLUB Wir führen Wissen. http://digital.slub-dresden.de/id403041457/744 gefördert von der Deutschen Forschungsgemeinschaft DFG

Fras:

Nel mondo della Luna, fanno i storditi, e non sapete più che qui ve=

niste a ricercar fortuna. Pazzi però per voi non andò bene: coi

vostri bei disegni, ei vostri vanti veniste in vece a ritrovar ca=

Stel: Spac: Merc:

tene. Troppo me ne ricordo. aver non ne vorrei mai più memoria. Ah questa è

Asti:

una gran brutta istoria. Quel rossor quel silenzio, e lo stu=

pore che gli occupa improvviso, che ravveduti or sono, che son savi, fan

segno, sciolgansi dunque, ed ora servitù, fedeltade a noi Donne giu=

Ftcl:

rate, e al nostro Regno. Grazie à vostro bontà; ma un certo impegno ci chiama al=

trove, a lasciarsi partire. Se con ugual bontate si vuol de=

SLUB Wir führen Wissen. http://digital.slub-dresden.de/id403041457/746 gefördert von der Deutschen Forschungsgemeinschaft DFG

Ast:ª

gnar: Liberi siete, andate.

Spac:

Alto, Signore mie, fate i Ba=

uli. Diamo tosto l'addio al regno della luna che quest'aria per

noi punto non fà.

Fras:

Anzi miglior di questa non si dà.

Les:

Tornar di nuovo al mondo antico?

Stel:

oibò. Al mondo antico

nò: se la n'andiamo, matti peggio di prima ritorniamo. An=

SLUB Wir führen Wissen. http://digital.slub-dresden.de/id403041457/747 gefördert von der Deutschen Forschungsgemeinschaft DFG

Drem di sfera in sfera ad altri nuovi mondi a quel di Giove a quel di

Les:

Marte, Venere. e Saturno la miglior sorte avremo. Io credo ogni for=

Due:

tuna, voglio restar nel mondo della luna). Care Donne, e se=

Fras.

deli, per me avrete bel dire: Lunatica vo' vivere e mo=

rire.

Segue l'ultimo Finale.

SLUB Wir führen Wissen. http://digital.slub-dresden.de/id403041457/748 gefördert von der Deutschen Forschungsgemeinschaft DFG

Corni.

Oboe.

Violini.

pia:

Fiasia.

Lesbina.

Stellante.

Spaccone
Mercione

merc:

Si restate. restate e mille

Allegro
Vivace.

pia: sciolte.

SLUB
Wir führen Wissen.
http://digital.slub-dresden.de/id403041457/749
gefördert von der
Deutschen Forschungsgemeinschaft
DFG

grazie alla Luna di Mercionne che si sente conso-

SLUB
Wir führen Wissen.
http://digital.slub-dresden.de/id403041457/750
gefördert von der
Deutschen Forschungsgemeinschaft
DFG

pfe

pfe

Stell:

è il gran ben nelle disgrazia, che sap:

par, che di voi non so che far.

pfe for: pia:

piam ove le Donne aun bisogno trasportar, aun bisogno traspor=

SLUB
Wir führen Wissen.
http://digital.slub-dresden.de/id403041457/752
gefördert von der
Deutschen Forschungsgemeinschaft
DFG

for:

Stell:

tar Merc:

Spaccone.

Qua Mariti qua Galanti se molesta ve nè alcuna, la mandate nella

SLUB Wir führen Wissen. http://digital.slub-dresden.de/id403041457/753 gefördert von der Deutschen Forschungsgemeinschaft DFG

Luna che il mio Regno è questo qui, che il mio Regno è questo qui, è questo

SLUB Wir führen Wissen. http://digital.slub-dresden.de/id403041457/754 gefördert von der Deutschen Forschungsgemeinschaft DFG

fp.

Fras.

Lesb.

Signor si ma voi frattanto colle più e discor-

qui, e questo qui.

pia:

SLUB Wir führen Wissen. http://digital.slub-dresden.de/id403041457/755 gefördert von der Deutschen Forschungsgemeinschaft DFG

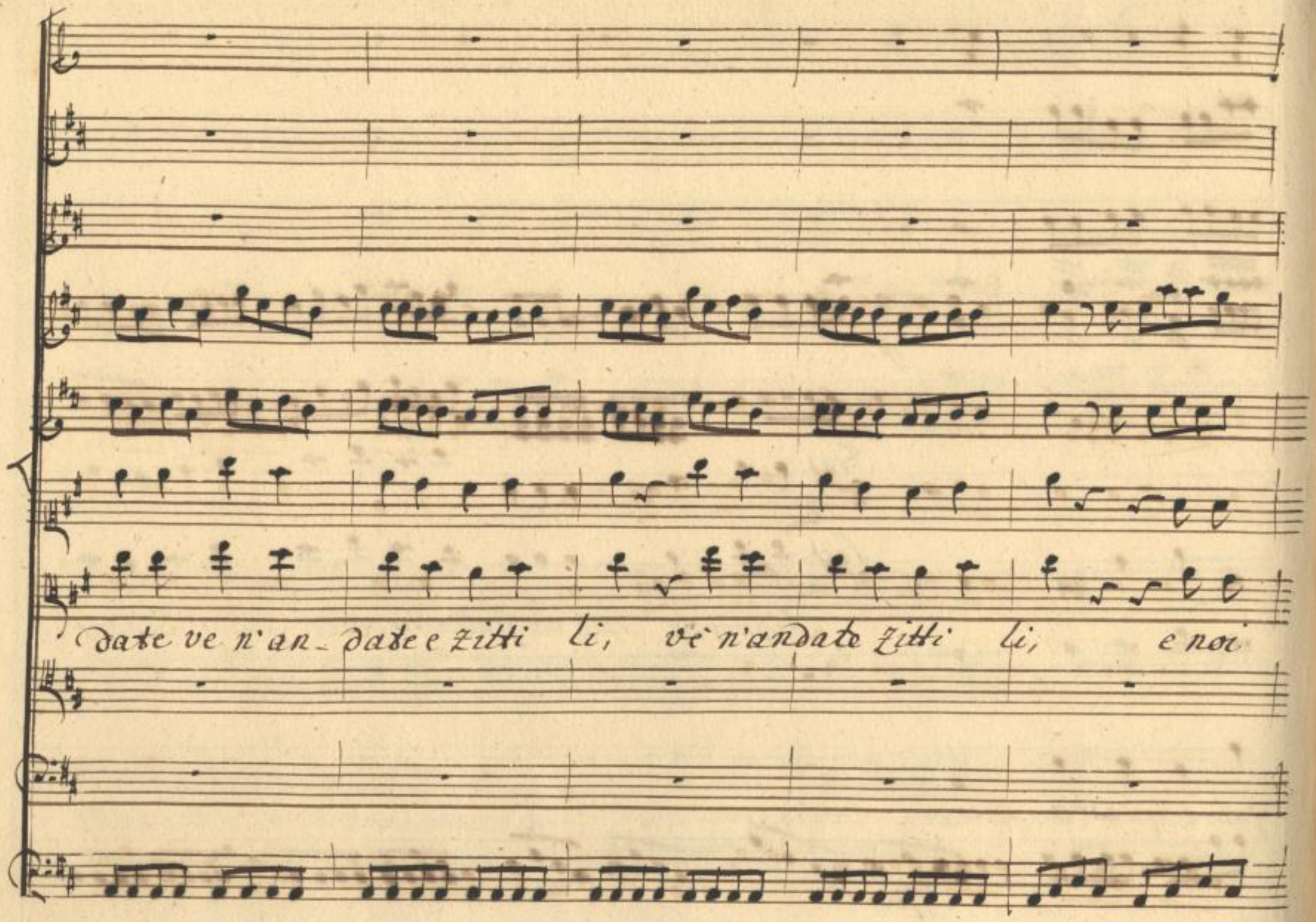

SLUB
Wir führen Wissen.
http://digital.slub-dresden.de/id403041457/756
gefördert von der
Deutschen Forschungsgemeinschaft
DFG

qui del Trono accanto la godremo ognor così, e noi qui del trono ac-

SLUB
Wir führen Wissen.
http://digital.slub-dresden.de/id403041457/757
gefördert von der
Deutschen Forschungsgemeinschaft
DFG

for:

canto la godremo ogn'or co- sì, ogn'or co- sì, ogn'or cosi.

for:

SLUB Wir führen Wissen. http://digital.slub-dresden.de/id403041457/758 gefördert von der Deutschen Forschungsgemeinschaft DFG

unis:

unis.

Coro

Ogn un parte hà nella festa via tocchiam, battiam le mani bat=

SLUB Wir führen Wissen. http://digital.slub-dresden.de/id403041457/759 gefördert von der Deutschen Forschungsgemeinschaft DFG

tiàm le mani per chi parte e per chi resta pari e l'uti-

unis:

le e il piacer pari è l'utile e il pacer, perchi parte e

unis:

perchi resta pari e l'uti_le e il piacer, pari e l'uti_le e il pia:

SLUB
Wir führen Wissen.
http://digital.slub-dresden.de/id403041457/762
gefördert von der
Deutschen Forschungsgemeinschaft
DFG

cer - - - - e il pia - cer - - - e il pia cer.

SLUB Wir führen Wissen. http://digital.slub-dresden.de/id403041457/763 gefördert von der Deutschen Forschungsgemeinschaft DFG

Fine.
dell' Opera.

SLUB
Wir führen Wissen.
http://digital.slub-dresden.de/id403041457/764
gefördert von der
Deutschen Forschungsgemeinschaft
DFG

Mus. 3264
F 31

SLUB
Wir führen Wissen.
http://digital.slub-dresden.de/id403041457/766
gefördert von der
Deutschen Forschungsgemeinschaft
DFG

SLUB
Wir führen Wissen.
http://digital.slub-dresden.de/id403041457/767
gefördert von der
Deutschen Forschungsgemeinschaft
DFG

SLUB
Wir führen Wissen.
http://digital.slub-dresden.de/id403041457/768
gefördert von der
Deutschen Forschungsgemeinschaft
DFG