

347.

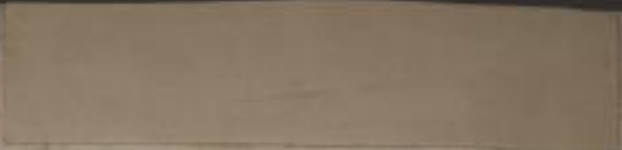

MS A
460
150

No. 348

PSALMODIE

VON

Andreas Romberg,

bestehend in
Sieben 4-5-8 und 16 stimmigen Psalmen und Lobgesängen
nach MOSES MENDELSSOHN'S Uebersetzung,

N^o 4. für 2 Chöre.

Palm VIII. Dem Sangmeister auf Githith.

N^o 4304.

Partitur und Stimmen.

Preis 4.-

Partitur allein 2,36xx.

Stimmen allein 2,24xx.

Offenbach *m*, bey J. André.

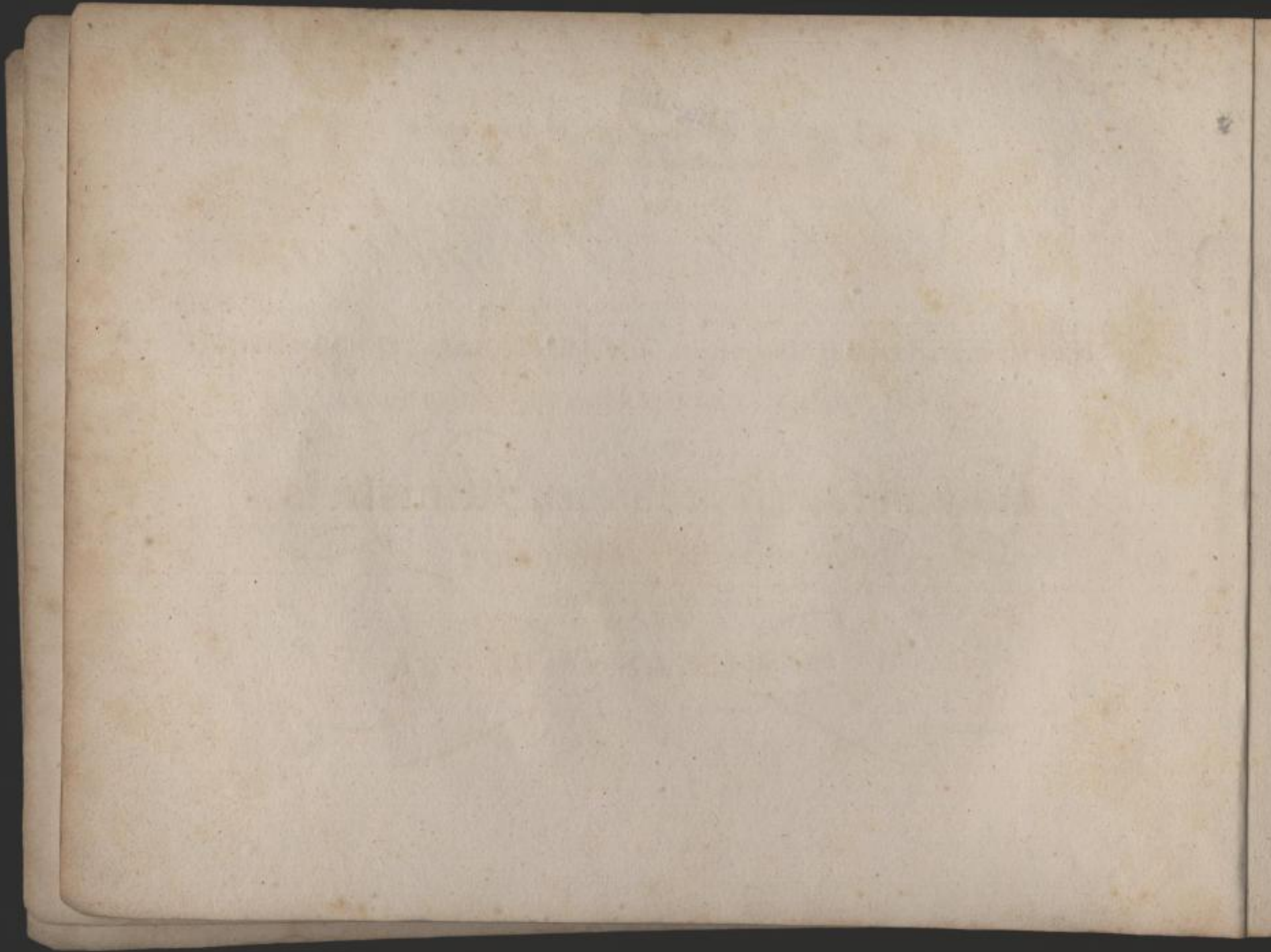

Lento maestoso.

CORO I^{mo}

SOPRANO. *f* Un - endlicher! Gott, unser Herr! Wie mächtig ist dein Nam' auf

ALTO. *f* Un - end - = licher! ÷ ÷ ÷ ÷ ÷ ÷ ÷ ÷ ÷ ÷ ÷ ÷ ÷ ÷ ÷ ÷

TENORE. *f* Un - endlicher! Un - endlicher! ÷ ÷ ÷ ÷ ÷ ÷ ÷ ÷ ÷ ÷ ÷ ÷ ÷ ÷ ÷ ÷

BASSO. *f* Un ÷ ÷ ÷ ÷ ÷ ÷ ÷ ÷ ÷ ÷ ÷ ÷ ÷ ÷ ÷ ÷

CORO 2^{do}

SOPRANO. *f* Un - endlicher! Gott, unser Herr!

ALTO. *f* ÷ ÷ ÷ ÷ ÷ ÷ ÷ ÷ ÷ ÷ ÷ ÷ ÷ ÷ ÷ ÷

TENORE. *f* ÷ ÷ ÷ ÷ ÷ ÷ ÷ ÷ ÷ ÷ ÷ ÷ ÷ ÷ ÷ ÷

BASSO. *f* ÷ ÷ ÷ ÷ ÷ ÷ ÷ ÷ ÷ ÷ ÷ ÷ ÷ ÷ ÷ ÷

Erden! Gott, unser Herr! Wie mächtig ist dein Nam' auf Erden;

Da

Da deine Majes -

Gott, unser Herr! Gott, unser Herr! Wie mächtig ist dein Nam' auf Erden.

Da deine Majes - tät am Himmel glänzt! Wie

Da deine Majes - tät — dei - ne Majestät am Himmel glänzt!

deine Ma - jes - tät — am Him - mel glänzt!

tät am Him - mel glänzt, am

Un - end - li - cher! Gott, un - ser

mächtig ist dein Nam' auf Erden;

da deine Majestät

am

da deine Majes -

Herr! da deine Majestät, da dei = ne Ma - jestät am Himmel glänzt! — da dei -

deine Ma - jes - tät — am Himmel glänzt!

da deine Ma - jestät am Himmel glänzt! da deine Majestät am

da deine Majes - tät am Himmel glänzt, am Himmel glänzt! da dei - ne

da dei - ne Ma - jes - tāt — — — — — am Him - mel glänzt!

— — — — — dei - ne Ma - jestät am Him - mel

Himmel glänzt, da dei - ne Ma - jes - tāt am Him - mel

tāt — — — — — am Him - mel

= ne Ma - jes = tāt am Him - mel glänzt!

da dei - ne Ma - jes - tāt — — — — — am Him - mel

Him - mel glänzt, am Him - mel

Ma - jes - tāt, da deine Ma - jes - tāt am

Andante.

Solo

Der Säug - - - lin - ge und Kin - der Lal - - len be - fe - sti - get dein

Solo

Der Säug - lin - ge

und Kinder

Lallen

be

Solo

Solo

Reich, — — — — — be - schämt den Sünder, be - schämt den
be - fe - sti - get dein Reich, be — — — — —

A set of empty musical staves for piano accompaniment, consisting of four staves (treble and bass clefs) with a grand staff bracket on the left. The staves are empty, with only a few horizontal lines visible.

Sünder, und stürzt den Feind, — und stürzt den Feind, stürzt den Feind, der Rache schnaubt.

und stürzt den Feind, und stürzt den Feind, — — — — —

Solo m.v.
Be - tracht —
Solo m.v.
Be =
Solo m.v.
Be =

m.v.
Be - tracht' — ich dei - ner Finger Werk,
m.v.
Be - tracht' ich + + + + +
m.v.
+ + + + +

m.v.
— ich dei - ner Finger Werk, be - tracht' — ich dei -
tracht' ich + + + + + be - tracht' — ich
be - tracht' ich dei - - - - -
Solo
be - tracht' ich

ein - ge - setzt, *p* be - tracht' — ich dei - ne Werk, die *cres:* du *p* ein - ge - setzt: —
mf die du ein - ge - setzt, *p* be - tracht' ich dei - ne Werk, die *cres:* du *p* ein - ge - setzt: —
mf die du ein - ge - setzt, *p* betracht' ich deine Werk, die *cres:* du ein - ge - setzt: —
mf die du ein - ge - setzt, *p* betracht' ich deine Werk, die *cres:* du ein - ge - setzt: —

annimmst?

Tutti
Hast ihn den En - geln we - nig nach - ge - setzt; hast ihn mit Ehr' und Schmuck ge -

Tutti
Hast ihn den En - geln we - nig nach - ge - setzt; + + + + +

Tutti
Hast ihn den En - geln we - nig nach - ge - setzt; + + + + +

Tutti
+ + + + +

Solo
f Er-nimmst ihn zum Be-herrscher deiner Wer-ke, und
Solo
f Er-nimmst ihn zum Be-herrscher deiner Wer-ke, und legst
Solo
f Er-nimmst ihn zum Be-herrscher dei-ner Wer-ke, und legst zu seinen Füßen
Solo
f Zum Beherrscher deiner Wer-ke,

krönt:

legst zu seinen Füß - en al - les:

— zu seinen Füß - en al - les:

al - les:

und legst zu seinen Füßen al - les:

Tutti
p

das Lamm, den Stier und

und legst zu seinen Füßen al - les, al - les:

und legst zu seinen Füßen al - les:

Tutti
p

Was = ser regt. Er bahnt sich We = ge, er bahnt sich, er bahnt sich We = ge durch die

Er

Was = ser regt. Er bahnt, er bahnt — — — — — sich We = ge durch die

Wasser regt. Er bahnt *p* — — — — — sich We = ge er bahnt sich, er bahnt sich We = ge durch die

regt.

= = ser regt.

Was = ser regt.

Adagio.

Mee = = = = = re! Un - endlicher! Un - endlicher!

Mee = = = = = re! + + + +

Mee = = = = = re! + + + +

Mee = = = = = re! + + + +

Er bahnt sich We - ge durch die Meere! Un - endlicher! Un - endlicher!

Er bahnt sich We - ge durch die Mee - = = = re! + + + +

Allegro moderato.

f Gott, un - ser Herr! Wie ruhmvoll ist dein Nam' auf Er - den!

Gott, unser Herr! Wie ruhmvoll ist dein Nam' auf Er -

Gott, un - ser Herr, wie ruhmvoll ist dein Nam' auf Er - - - den!

Gott, un - ser Herr, wie ruhm - voll - ist dein Nam' - - auf Er - - - den!

ruhmvoll - ist dein - - Nam' auf Er - - den!

den!

wie ruhmvoll ist dein Nam' - auf

wie

wie ruhmvoll ist dein

4504

Gott, unser Herr,

Gott, unser Herr, wie mäch - - - tig

Gott, unser Herr, wie ruhmvoll ist dein Nam' auf Er - den! wie

Er - - - den! Gott, un - ser Herr, wie ruhmvoll ist dein

wie ruhmvoll ist dein Nam'— auf

ruhmvoll ist dein Nam' auf Er - den! Gott, un - ser Herr,

Nam'— auf Er - - - den!

Gott, unser Herr, Gott, unser Herr, wie ruhmvoll ist, wie ruhmvoll, wie mächtig ist dein
 unser Herr, — wie ruhmvoll ist dein Nam' auf
 wie ruhmvoll ist, o Herr, —

Gott, unser Herr, wie ruhmvoll ist dein Nam', wie mächtig ist, o Herr, —

unser Herr,
 Gott, unser Herr, wie ruhmvoll ist dein Nam';

Gott, unser Herr!

Nam' — auf Erden,
Er = den,

+

+

wie ruhm = voll ist dein Nam' — — — — —

wie mäch = = = tig ist dein Nam' — — — — — auf Er = den, wie

wie mächtig ist dein Nam' — — — — — auf + +

wie ruhm = voll ist — dein Nam' — auf + +

wie mäch - - - - - tig

wie mäch - - - - - tig ist dein

wie ruhm - voll -

wie ruhm - voll ist dein Nam' - - -

— — — — — auf Er - - - - - den!

ruhm - voll, wie mächtig ist dein Nam' auf Er - - - - -

wie ruhmvoll ist - dein Nam' - auf Er - - - - -

wie ruhm - voll ist dein Nam' auf Er - - - - -

den!
den! *p* Gott, un - ser Herr!
Herr! *f* Wie ruhm - voll ist dein Nam' — —
den! *f* Gott, unser Herr! Wie ruhmvoll ist dein Nam' auf

p Gott, un - ser Herr! *f* Gott, un - ser Herr!
p Gott, un - ser Herr! *f*
p un - ser Herr! *f* Gott,
p Gott!

Gott, un - ser Herr, wie ruhmvoll ist dein Nam' — — — — auf Er - den!

Wie mäch - tig ist dein Nam' auf Er - den!

— auf Er - den! Wie mäch - tig ist dein Nam' o Herr!

Er - den!

Gott, un - ser Herr!

un - ser Herr,

Wie ruhm - voll ist dein Nam' — — — — auf Er - den!

Gott, un - ser Herr! Wie ruhmvoll ist dein Nam' — — — — —

+ + + + + wie ruhm - voll, wie mäch - tig, wie ruhm - voll ist, o Herr, dein

+ + + + + wie mäch - tig ist +

+ + + + + dein Nam' — — — — — o Herr, +

Gott, un - ser Herr! Wie ruhmvoll, wie mächtig wie ruhmvoll

+ + + + + Wie ruhmvoll, wie mächtig, wie ruhm - voll ist dein

+ + + + + Wie ruhmvoll, wie mächtig, wie ruhmvoll

+ + + + + Wie ruhmvoll, wie mächtig wie + + + + +

den! wie ruhmvoll, wie mächtig ist dein Nam' auf Er - den!

o Herr,

den! wie ruhmvoll ist auf Erden, dein Nam' auf Er - den!

ist, o Herr, dein Nam'

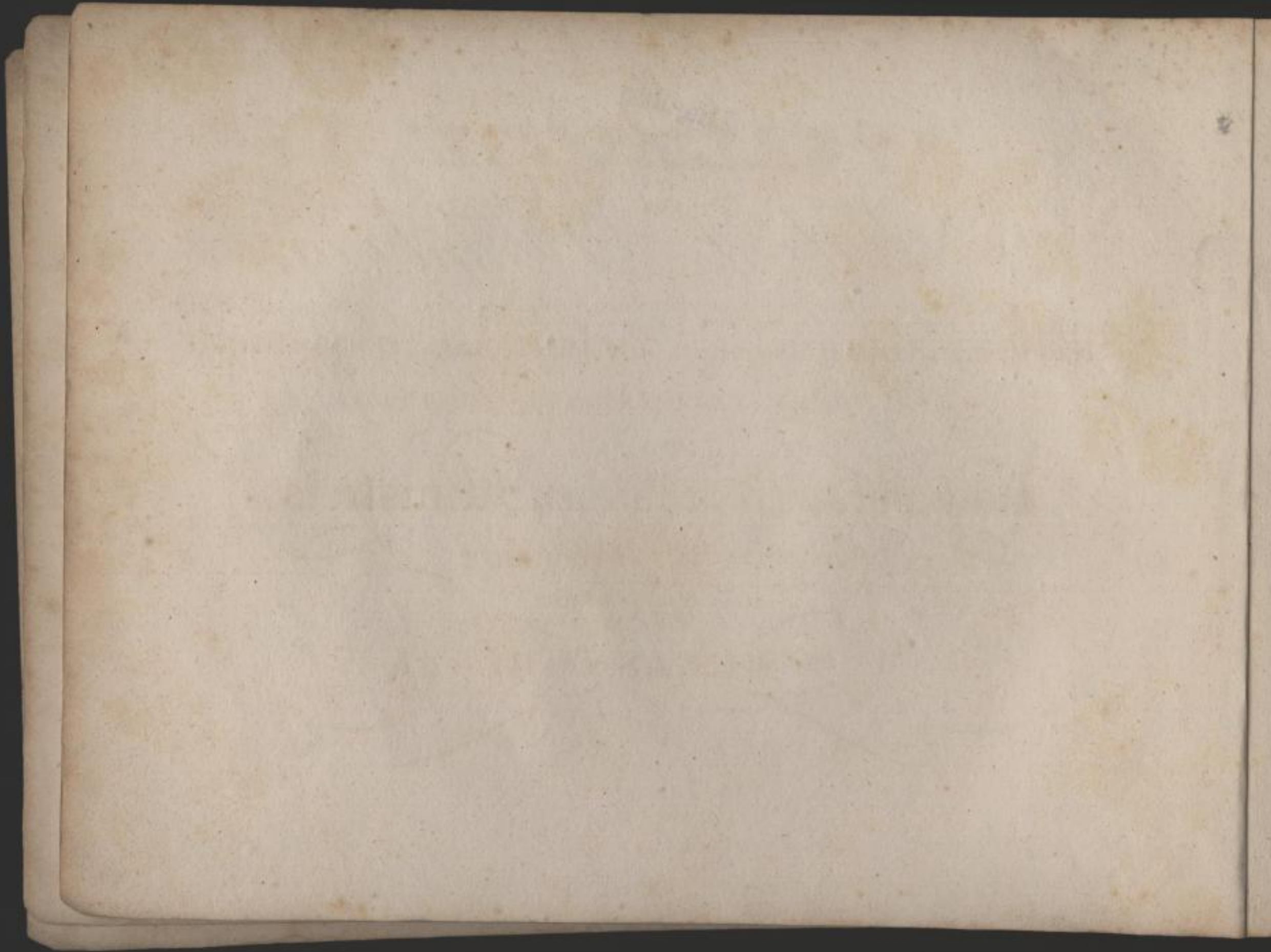

(Mms. 47777)

Vollständig digitalisiert

No. 1 p. 313041776
No. 2 " 313042284
No. 3 " 313064164
No. 4 " 313064296
No. 5 " 313064482
No. 6 " 313064946
No. 7 " 313065209

Mms. $\frac{4160}{51500}$

SLUB DRESDEN

3 0916757

