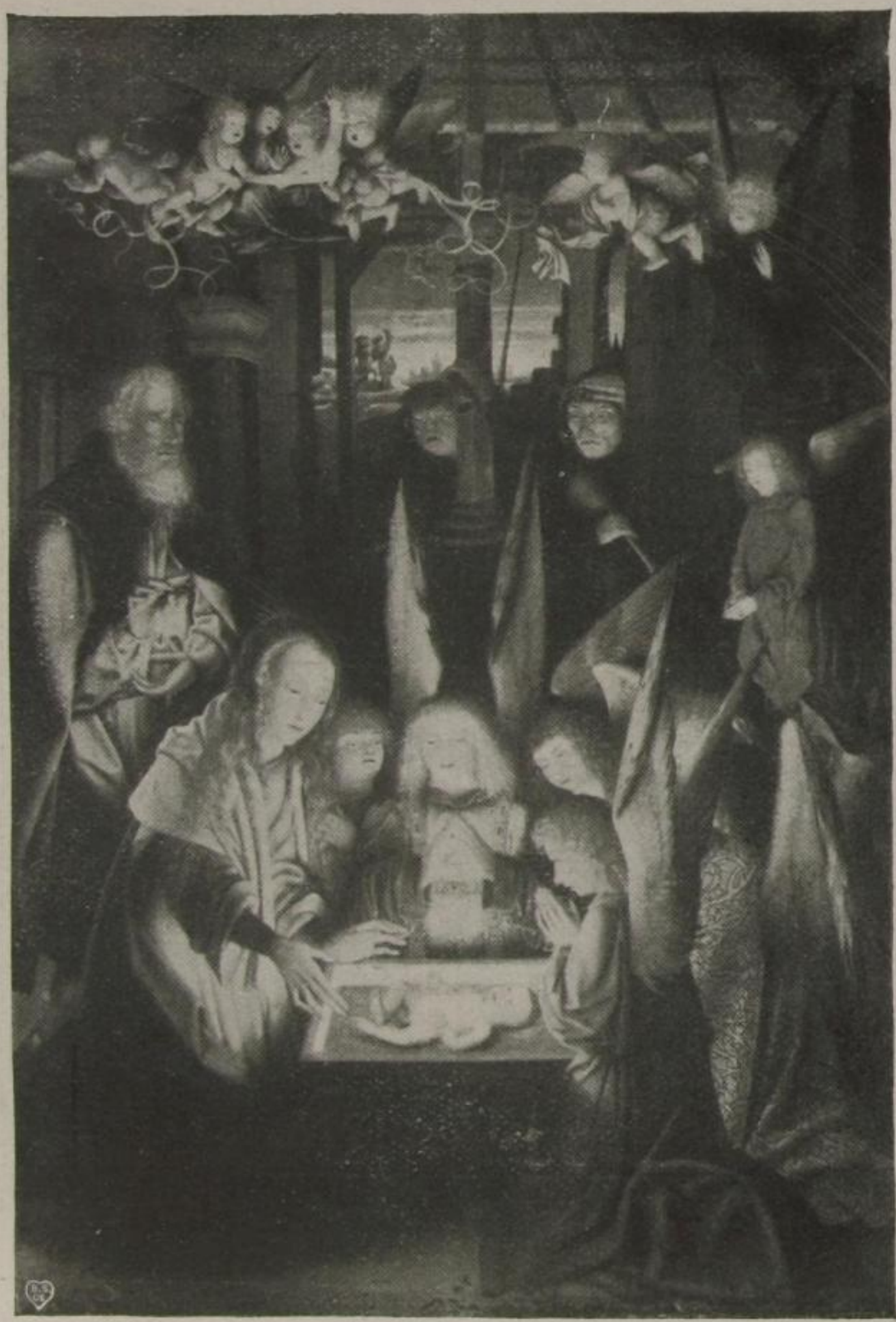

JAN JOEST VAN CALCAR — Die Geburt Christi
(ausgestellt in der Ausstellung alter Meister aus Düsseldorfer Privatbesitz)

Immermannbund. Unter den Vorträgen, die in diesem Jahre stattfinden, seien genannt: Professor Dr. Hans Hildebrandt-Stuttgart: Wandmalerei. Museumsdirektor Dr. Wichert-Mannheim: Kunstsehen, Kunstfühlen und Linienausdruck. Geh. Reg.-Rat Prof. Dr. Waetzold-Berlin: Ueber die Reform der Kunstschule. Geh. Reg.-Rat Prof. Hermann Muthesius-Berlin: Die Wohnungsfragen der Gegenwart. – Im Sommer veranstaltet er in den Räumen der Galerie Flechtheim eine **Ausstellung ostasiatischer Kunst.**

SLUB Wir führen Wissen. http://digital.slub-dresden.de/id355966999-19210000/69 gefördert von der Deutschen Forschungsgemeinschaft DFG UNIVERSITÄT ERFURT