VON BILDERN UND BURGEN

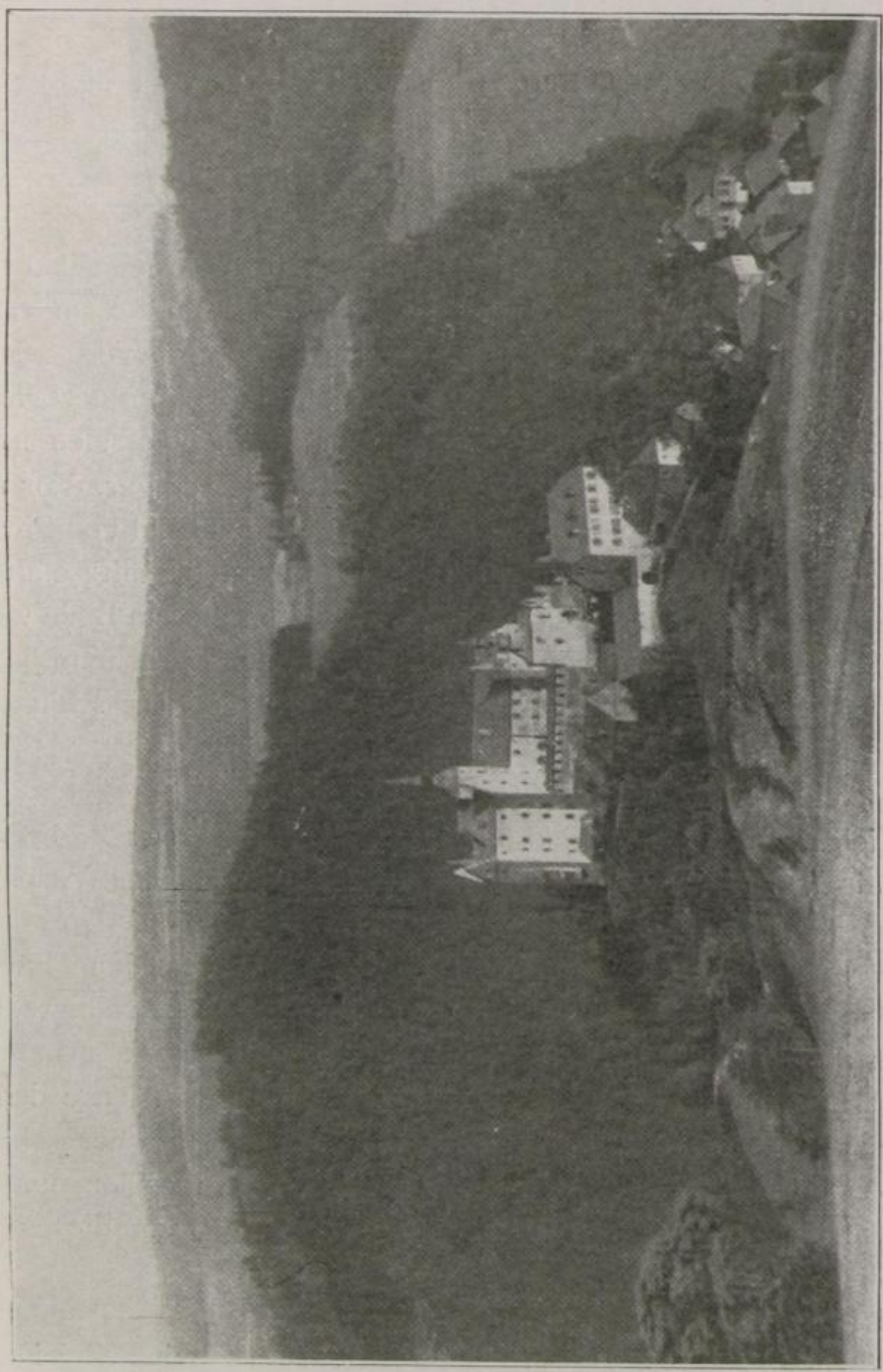

Burg Lauenstein

Im Monat Mai fuhren Dr. Bagier und ich zusammen von Weimar nach Jena, ich um zu meinem Wohnsitz an der Grenze des Thüringer- und Frankenwaldes zurückzukehren.

„Was hören Sie von Ihrer pariser Sammlung?“ fragte Dr. Bagier.

„Sie wird am 30. versteigert.“

SLUB Wir führen Wissen. http://digital.slub-dresden.de/id355966899,19210000/159 gefördert von der Deutschen Forschungsgemeinschaft DFG UNIVERSITÄT ERFURT