nur Symbol und Ausdruck inneren Erlebens. Das Resultat eines stetig wachsenden Qualitätsgefühls, die Erinnerung an Kämpfe für hohe Werte, die man als solche erkannte. Und dieses alles bleibt

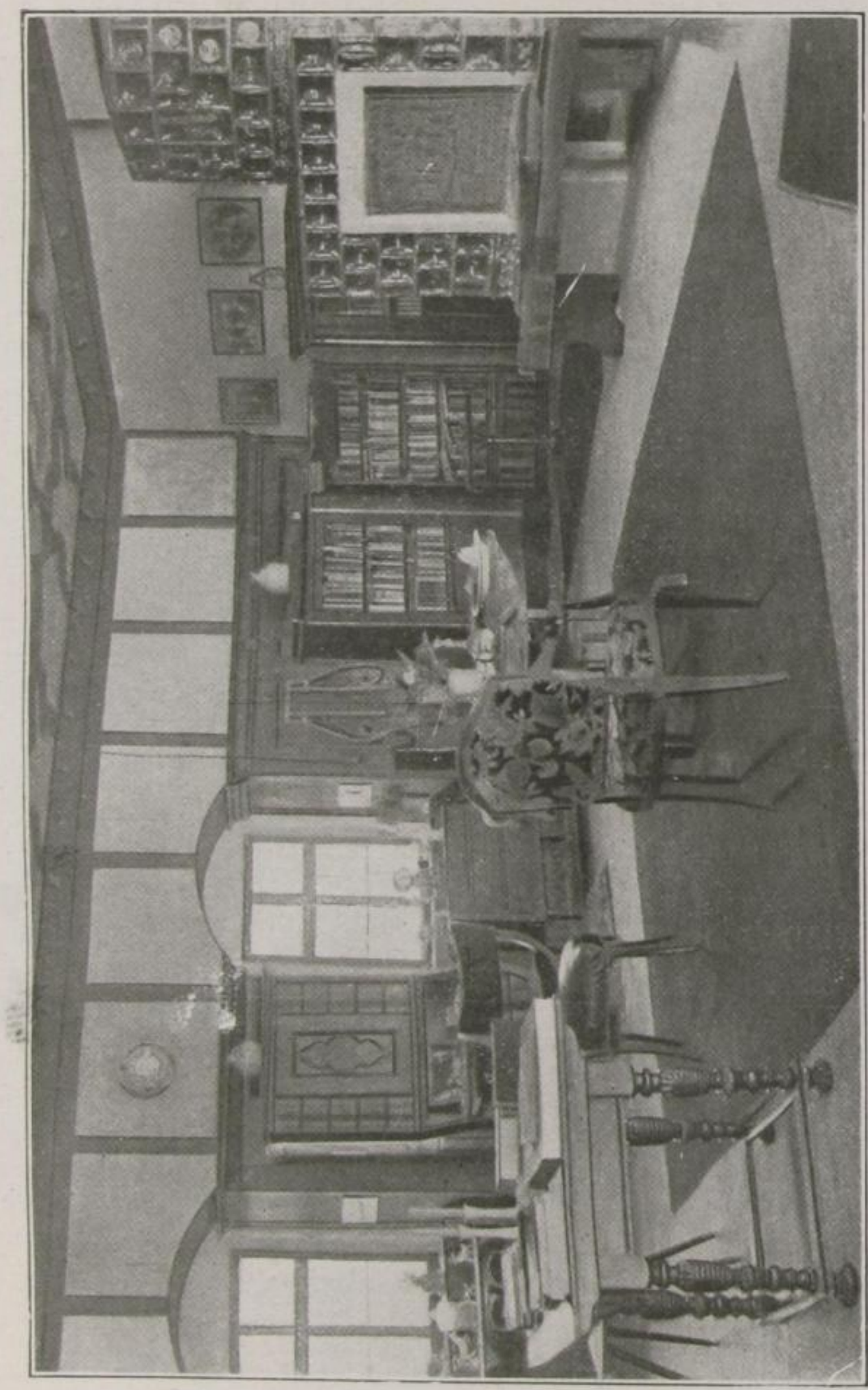

Arbeitsraum der Freude auf Burg Lauenstein

einem schliesslich, auch wenn das Sichtbare dahingeht. Man hat gelernt, das Echte vom Unechten zu unterscheiden, allen Schmähungen und Verleumdungen zum Trotz für jenes einzutreten, gegen dieses zu kämpfen. Das kann nicht mit versteigert werden."



SLUB Wir führen Wissen. http://digital.slub-dresden.de/id35596699_19210000/161 gefördert von der Deutschen Forschungsgemeinschaft DFG UNIVERSITÄT ERFURT