der Düsseldorfer Kunstgewerbeschule, die Nemes-Sammlung, der Sonderbund Koetschau's Kämpfe und der ewige Düsseldorfer Kunst-Klüngel, Hagelstange's Erlebnisse in Köln und sein noch immer unbesetzter Posten, usw. usw.* A. F

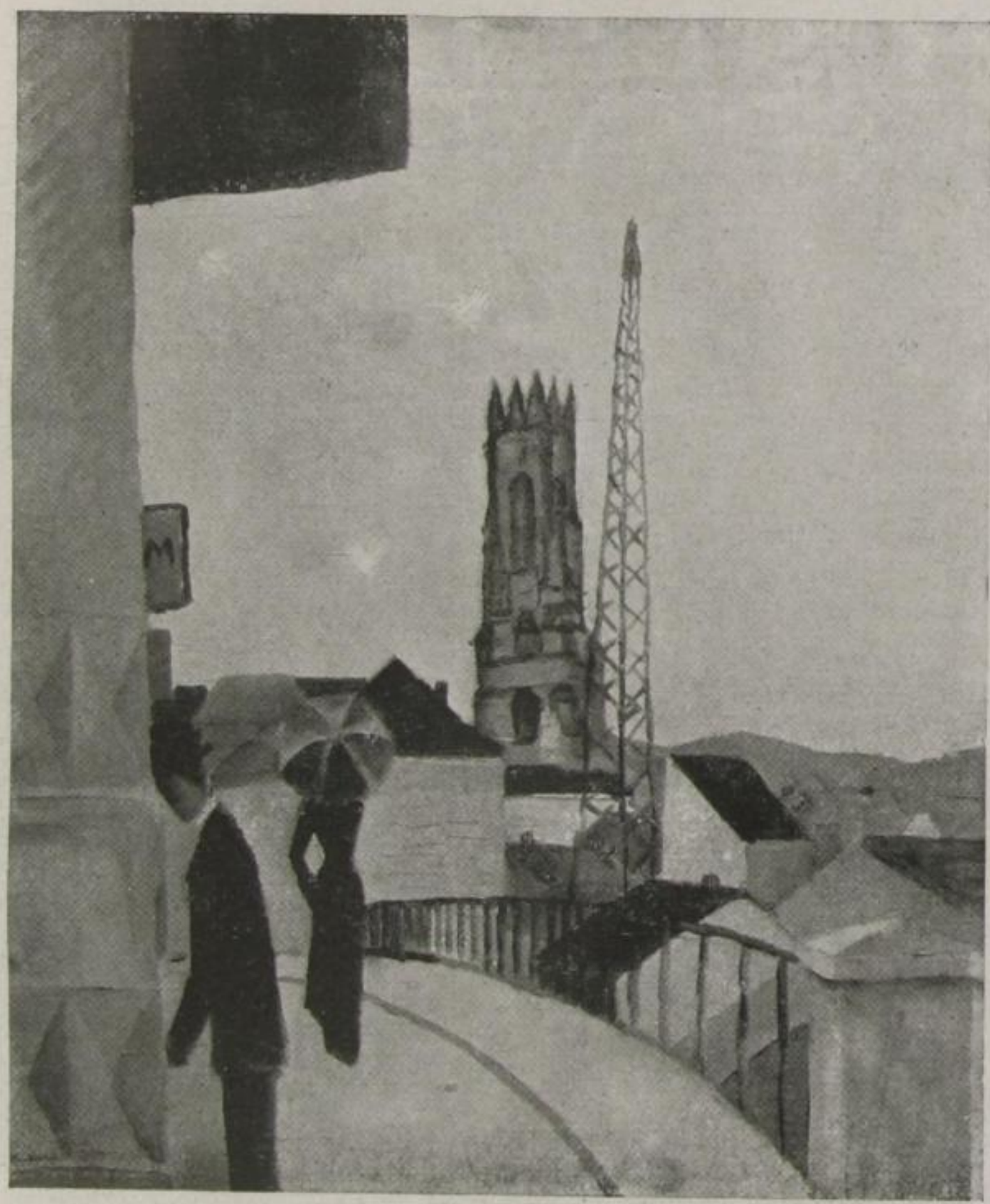

AUGUST MACKE Magdeburger Dom (Ölg.)
(z. Zt. Berlin, Kronprinzenpalais)

Der Direktor der Düsseldorfer Akademie, Prof. Dr. **Fritz Roeber,** dessen Verdienste und Bedeutung Otto Albert Schneider im 1. Querschnittheft gewürdigt hat, wurde anlässlich seines 70. Geburtstages zum Ehrenbürger der Stadt Düsseldorf ernannt.

Diese Stadt soll das Angebot Luise Dumonts, das **Schauspielhaus** zu übernehmen, abgelehnt haben. Das Schauspielhaus wird nun wohl umgebaut und als Kuxen-, Devisen- und Getreidebörse weiterleben.

Um das **Folkwang-Museum** kämpfen Essen, Hagen, München. Es wird wohl Hagen erhalten bleiben.

---

* Inzwischen ist Dr. Secker, der Direktor des Stadtmuseums in Danzig, Leiter der modernen Abteilung des Wallraf-Museums geworden.

SLUB Wir führen Wissen. http://digital.slub-dresden.de/id35596689X-19210000/287 gefördert von der Deutschen Forschungsgemeinschaft DFG UNIVERSITÄT ERFURT