Phantastischer Angriffsplan auf England. Kupferstich 1804. — Darunter: Dreimal Napoleon. Im Theater gezeichnet von Girodet 1812.

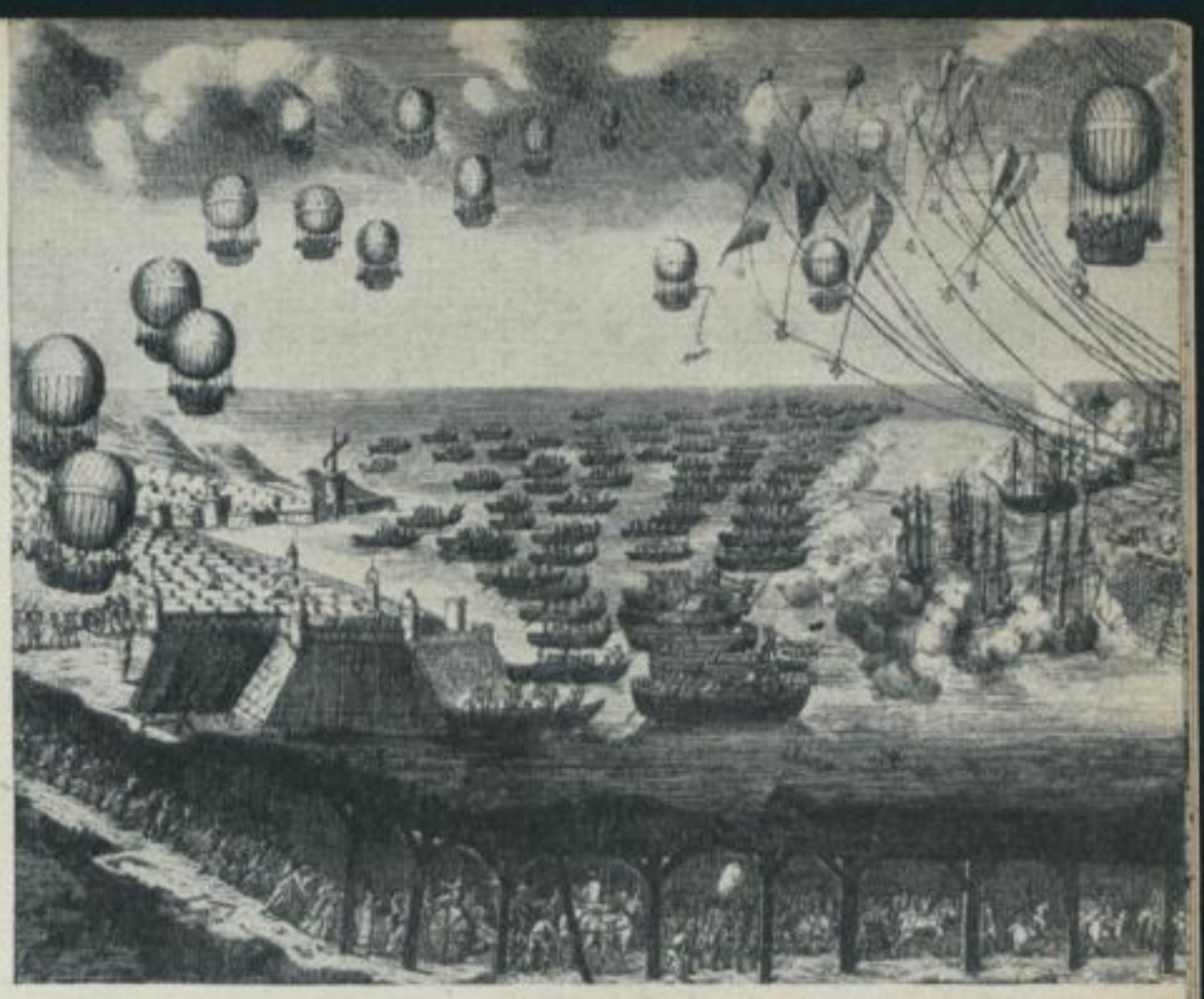

sphäre seiner Entstehungszeit. Wort und Bild, zu unauflöslicher Einheit verbunden, beschwören die Epochen herauf und lassen uns an ihren Hoffnungen und Enttäuschungen, ihren Idealen und Wunderlichkeiten, ihren Niederlagen und ihren Siegen teilnehmen, als wären wir mit erlebende Zeitgenossen. * * Jedem Band der „Propyläen - Weltgeschichte" ist eine praktische Zeittafel angehängt, die dem Eiligen in vier Tabellen das Wichtigste über jede Epoche sagt. Die Ausstattung ist einfach und kostbar zugleich, würdig der Tradition des Propyläen-Verlages. Es gibt eine Halbleder- und eine Ganzleinen-Ausgabe. Das Gesamtwerk ist auf zehn Bände, jeder über 500 Seiten stark, berechnet.

Den soeben erschienenen Band

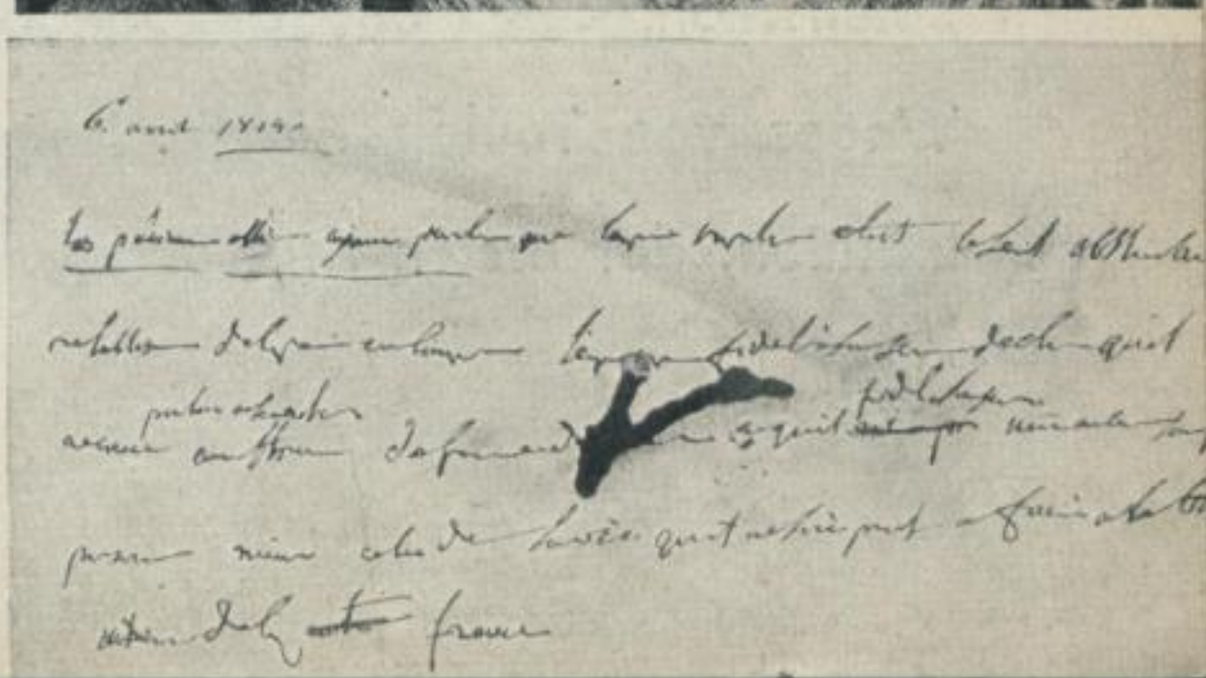

England und Frankreich teilen sich die Welt. Karik. von Gillray 1805. — Darunter: Napoleons Abdankung. Fontainebleau 1814.

SLUB
Wir führen Wissen.
http://digital.slub-dresden.de/id355966899-19291200/5
gefördert von der
Deutschen Forschungsgemeinschaft DFG
UNIVERSITÄT ERFURT