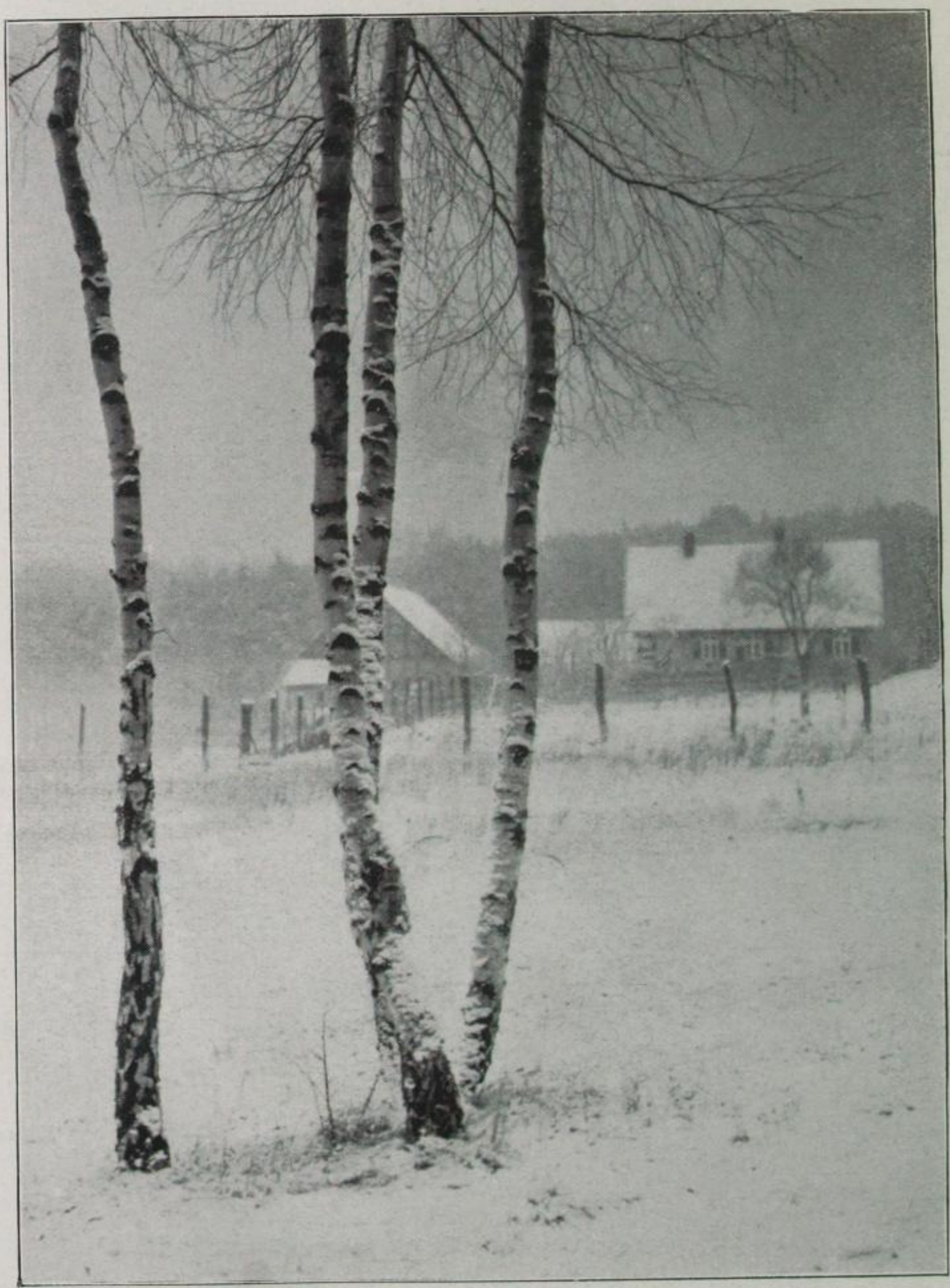

Phot Israel

Nur ein paar Birken, Einsamkeit und Leere,
Ein Sumpf, geheimnisvoll, ein Fleckchen Heide,
Der Kiebitz gibt mir im April die Ehre,
Im Winter Raben, Rauch und Reifgeschmeide,
Und niemals Menschen, keine Grande Misère,
Nichts, nichts von unserm ewigen Seelenleide.
Ich bin allein. Was einzig ich begehre?
Grast ihr für euch, und mir laßt meine Weide.

Detlev von Liliencron

SLUB Wir führen Wissen. http://digital.slub-dresden.de/id35971417X-19300200/74 gefördert von der Deutschen Forschungsgemeinschaft DFG UNIVERSITÄT ERFURT