Erinnerungen an Bad „Homburg von der Höhe“

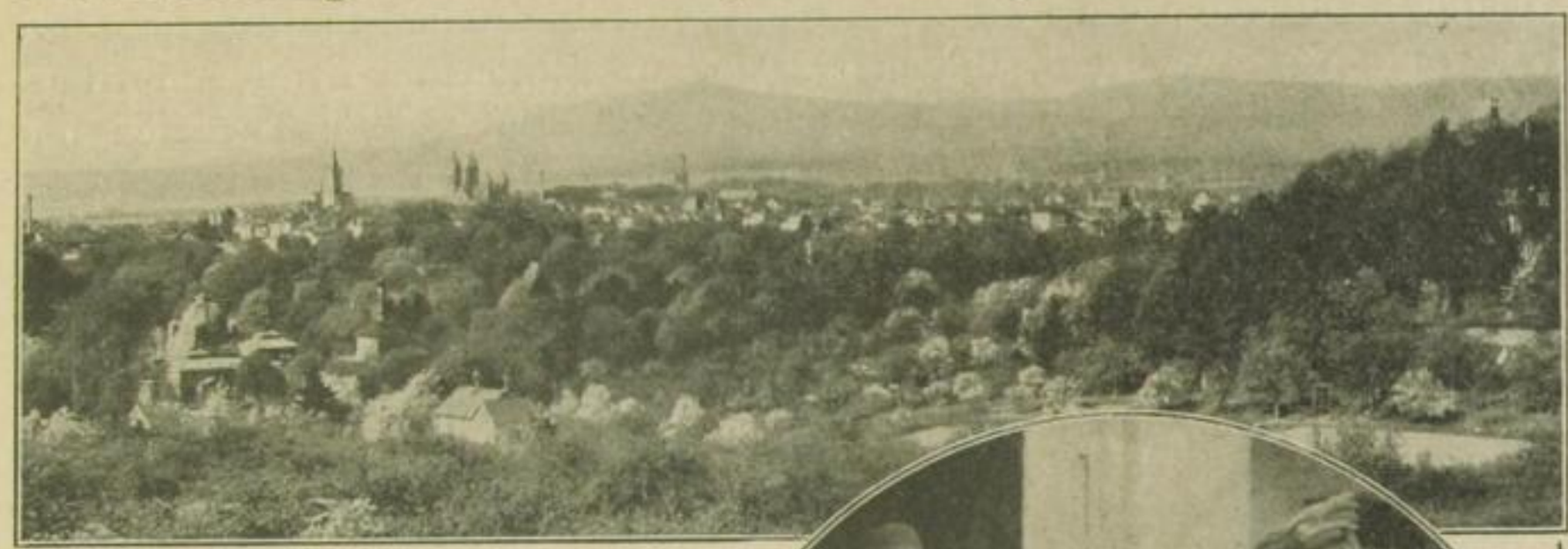

Gesamtansicht
von Bad Homburg

Zar Nikolaus II. von Rußland mit seinen beiden ältesten Töchtern und einer Hofdame beim Einkauf in den Straßen Homburgs

Die Zarin vor dem Schloß in Homburg

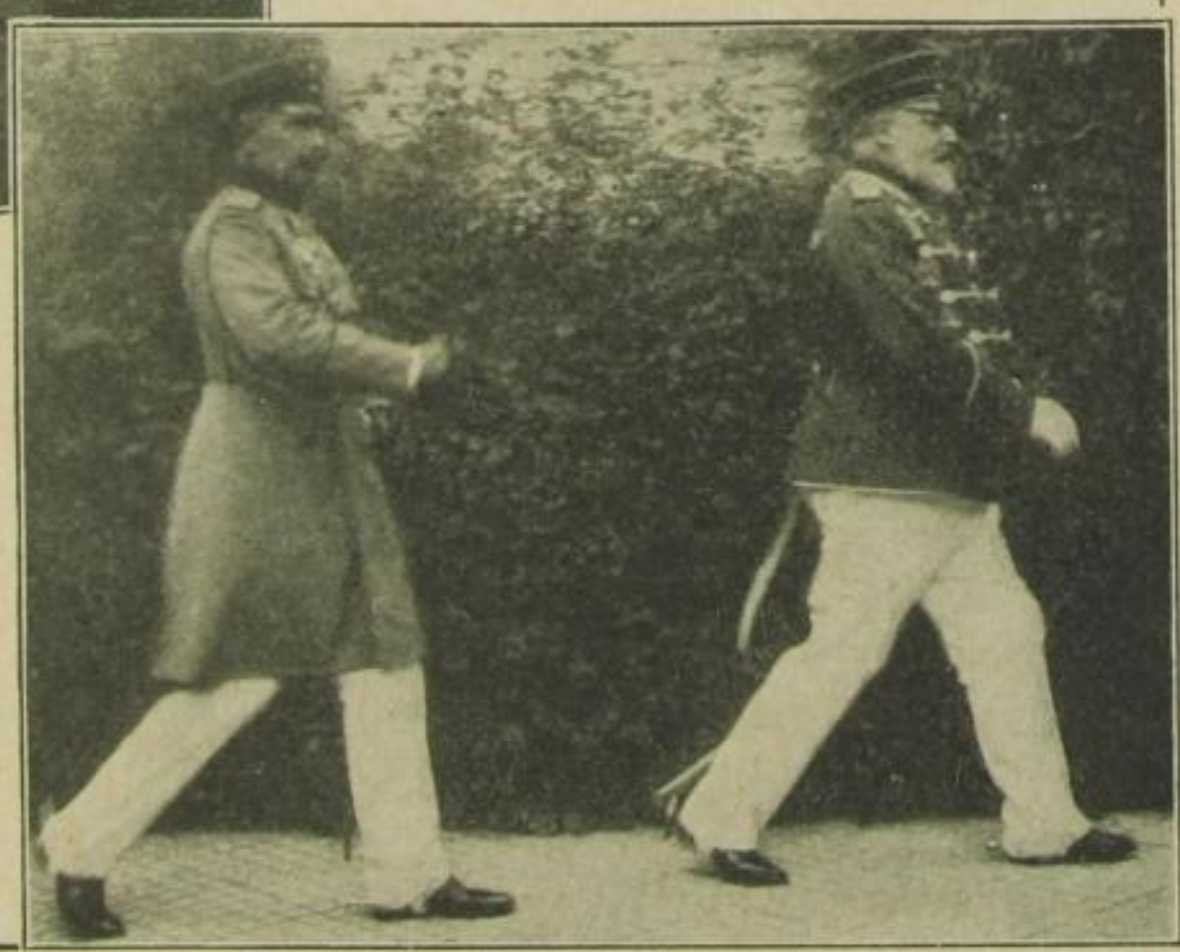

*

Kaiser Wilhelm II. und König Eduard VII. von England (in der Uniform der Garde-Husaren) bei einem Spaziergang in Homburg

SLUB Wir führen Wissen.
http://digital.slub-dresden.de/id359714117Y-19310200/17
gefördert von der Deutschen Forschungsgemeinschaft DFG
UNIVERSITÄT ERFURT