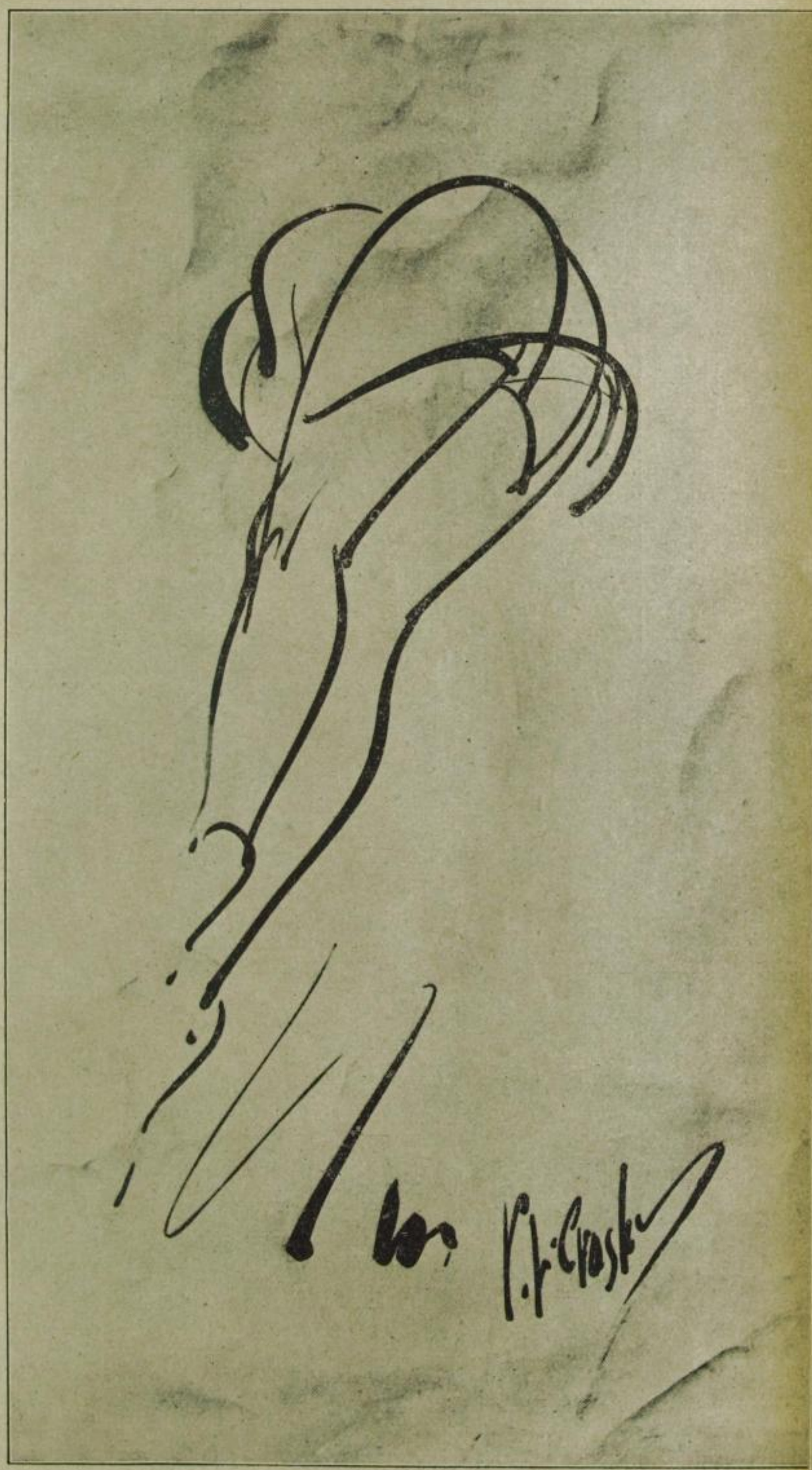

## Der Sprung

Preisgekrönte Schwarz-Weiß-Skizze von dem englischen Sportzeichner Percy Crosby. Die Zeichnung stellt eine olympische Schwimmerin dar, die — vom Sprungbrett aus gesehen — eine Schraube ausführt. Percy gewann mit dieser einfachen, aber genialen Zeichnung die silberne Medaille in einem großen Wettstreit, an dem sich die Zeichner von 31 Nationen beteiligten

SLUB Wir führen Wissen. http://digital.slub-dresden.de/id35971417X-19320200/70 gefördert von der Deutschen Forschungsgemeinschaft DFG UNIVERSITÄT ERFURT