









**Winter-Ausgabe 1912/1913.**

(1. Oktober bis 30. April.)

**R. Fritzsches**

# **Kursbuch**

für

**Sachsen,**

**das übrige Mittelddeutschland, Böhmen  
und Schlesien**

sowie die hauptsächlichsten

**Anschlussbahnen in Nord- und Süddeutschland.**

Mit zwei Eisenbahnkarten.

→ Preis 60 Pf. ←

Verkauf durch alle Fahrkarten- und Gepäckschalter usw. der  
Königl. Sächs. Staatseisenbahnen und alle Buchhandlungen.

In Kommission: in **Dresden**: B. G. Teubner, gr. Zwingerstr. 16;  
in **Leipzig**: B. G. Teubner, Poststraße 3.

Adresse: Verlag von R. Fritzsches Kursbuch in Dresden - Altstadt.

Anzeigen für dieses Buch nehmen der Verlag und die Ann.-Expeditionen an.

**KIOS** © CIGARETTEN ©  
FEINSTE  
DEUTSCHE MARKE

Kurprinz 3 Fürsten 4 Welt-Macht 5 Auto-Klub 6 Pf.

— KLEINE KIOS — beliebteste 2 1/2 Pfennig-Cigarette.

Druck von B. G. Teubner in Dresden.



# Cigarren = Cigaretten

⇌ Geldwechsel ⇌

## Gebr. Risse

Dresden: Im Hauptbahnhof (Kuppelhalle); am Bahnhof (Unterführung);  
Viktoriahans; Schlossstrasse, Ecke Taschenberg; Friedrich  
August-Brücke, Ecke Neustädter Markt.

Zittau: Rathausplatz.

Zwickau: am Markt.



### Beleuchtungs-Gegenstände

für jede Lichtart.

Anfertigung kunstgewerblicher Beleuchtungs-Körper.

Größte Auswahl. Viele Referenzen.

**Julius Schädlich, Kronleuchter-**

Am See 16.

**Fabrik. Fernsprecher 1136.**

  
HM

## Herm. Mühlberg

Wallstrasse • Weber-  
gasse • Scheffelstrasse

== Fernspr. 1016 • 1017 ==

Hoflieferant

**Dresden**

Sr. Maj. des Königs von  
Sachsen und vieler aus-

== wärtiger Höfe ==

Spezialhaus für Sport- und  
Reise-Bekleidung und Aus-  
rüstung. Eigene Massateliers



# Hamburg - Amerika Linie

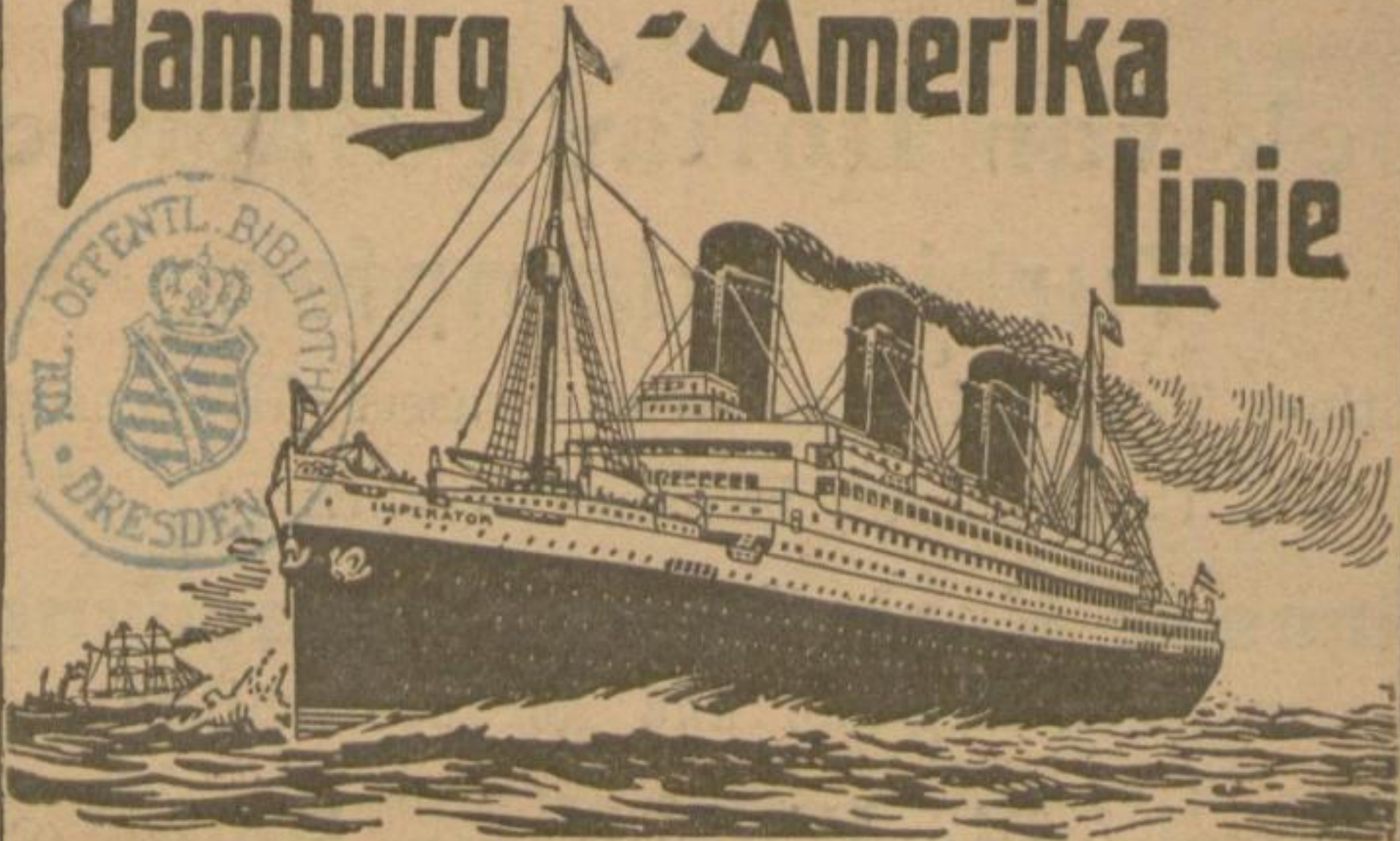

Direkter deutscher Post- und Schnelldampferdienst

## Personen-Beförderung

nach

**allen Weltteilen**

vornehmlich auf den Linien

**Hamburg - Southampton - Cherbourg - Newyork**  
**Hamburg - Boulogne s. M. - Southampton - Newyork**  
**Hamburg - Philadelphia**

Hamburg-Argentinien  
 Hamburg-Brasilien  
 Hamburg-Afrika  
 Hamburg-  
 Arabien-Persien  
 Hamburg-Canada

Hamburg-Cuba  
 Hamburg-Mexiko  
 Hamburg-Westindien  
 Hamburg-C.-Amerika  
 Hamburg-Venezuela  
 Hamburg-Columbien

Hamburg-England  
 Hamburg-Frankreich  
 Hamburg-Spanien  
 Hamburg-Portugal  
 Genua-Newyork  
 Neapel-Newyork

von Antwerpen nach:

Argentinien, Brasilien, Canada,  
 Westindien, Cuba, Mexiko;

von Havre nach:

Brasilien, Westindien, Cuba,  
 Mexiko, Central-Amerika;

von Boulogne s. M. nach:

Newyork, Argentinien, Brasilien.

### Vergnügungs- und Erholungsreisen zur See:

Reisen um die Welt  
 Orientfahrten  
 Mittelmeerfahrten

Nordlandfahrten nach  
 Drontheim, nach Island,  
 nach dem Nordkap und  
 nach Spitzbergen

Westindienfahrten  
 Südamerikafahrten  
 Nilfahrten

**Hamburg-Amerika Linie, Abteilung Personenverkehr, Hamburg.**



# England

über

## Hoek van Holland-Harwich. Turbinendampfer.

Drahtlose Telegraphie und Unterwasser-Glockensignale.  
Unverkürzte, bequeme Nachtruhe.

**Grosse Verkehrsverbesserung**  
zwischen England und Norddeutschland.

Durchgehende Wagen von Halle (Saale)  
11<sup>13</sup> Vm. (Abf. von Dresden Hbf. 8<sup>00</sup> Vm.)  
über Hildesheim nach

## Hoek van Holland bis an die Dampfer.

**Korridorzüge mit Restaurationswagen**  
zwischen Harwich und London und Harwich und York. Table d'hôte —  
Frühstück und Diner.

Direkte Billets nach London via Hoek van Holland-Harwich werden an den Bahnhöfen aller bedeutenden Städte verausgabt. Direkte Gepäckabfertigung nach London; Reisende für alle anderen Stationen lassen das Gepäck nach Harwich einschreiben. Vom Anlegeplatz der Dampfer in Harwich verkehren direkte Züge nach dem Norden von England über March, ohne London zu berühren, grosse Bequemlichkeit und Kostenersparnis. Alle Billets nach London sind auch von Harwich bis zur Übergangstation March gültig und werden in Harwich Zusatz-Billets von March nach fast allen Stationen in Mittel-, Nord- und Nordwest-England verausgabt,

durchgehende Wagen (Wochentags) von Harwich nach Birmingham, Manchester, Liverpool, Leeds, York etc., Restaurationswagen bis York. Abfahrt von Harwich 702, Ankunft in Birmingham 1211, Manchester 138, Liverpool 225, York 1235, Glasgow 615, Edinburgh 615.

Weitere Auskunft erteilen die meisten Reisebureaus sowie

**Thos. Cook & Son, Prager Str. 43, Dresden.**



# Sächsisch-Böhmische Dampfschiffahrt

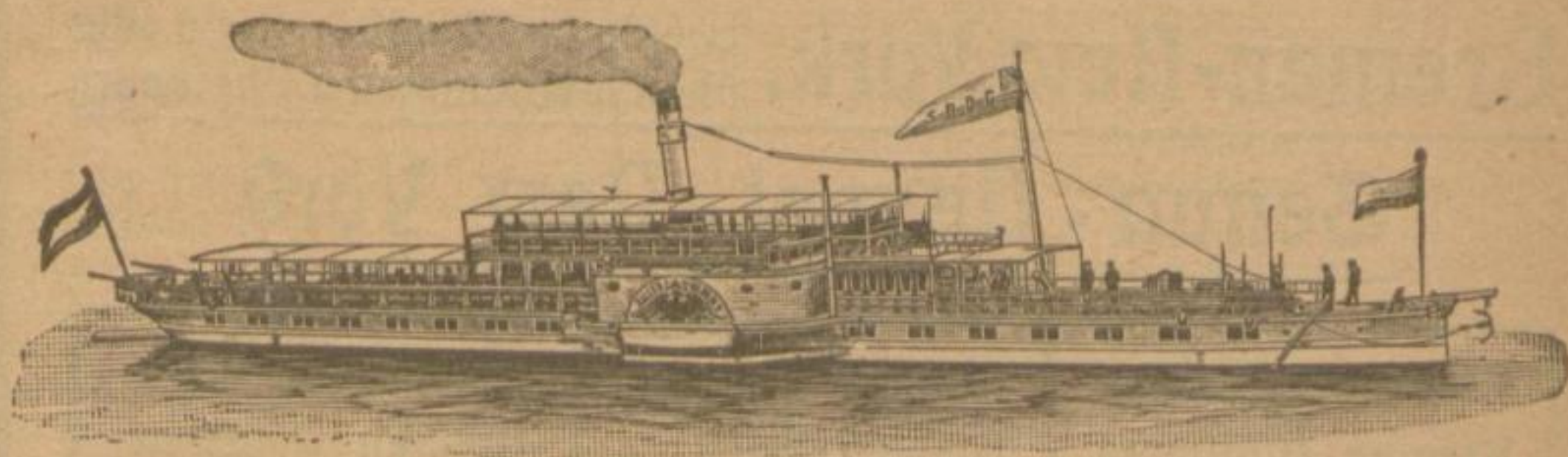

**Beste Verbindung** des wegen seiner besonderen Natur-  
schönheit rühmlichst bekannten Elbtales.

---

**37 comfortable und der Neuzeit entsprechend eingerichtete  
Dampfer.**

Jahresfrequenz ca.  $3\frac{3}{4}$  Millionen Passagiere.

---

Eisenbahnanschluss auf den Hauptstationen.

**Rundreiseverkehr.**

---

**Prächtiges Flusspanorama! Aeusserst genussreiche Fahrten!**

---

**Saison- und Monats-Abonnement.**

---

**Fahrpläne Seite 350 – 357. Gültig ab 23. Sept.**

n  
g  
h  
n  
n,  
n  
z-  
r,  
2,  
s-



# Norddeutscher Lloyd - Bremen

Personen- und Frachtverkehr mit Schnell-  
und Postdampfern nach allen Weltteilen.

Bremen-New York, zweimal wöchentlich direkt oder  
über Southampton u. Cherbourg

Genua - Neapel - New York

Bremen - Philadelphia	Bremen - Kanada	Bremen - La Plata
Bremen - Baltimore	Bremen - Cuba	Bremen - Ostasien
Bremen - Galveston	Bremen - Brasilien	Bremen - Australien
	Anschluß-Linien:	
■■■ Austral-Japan- und Singapore-Neuguinea-Linie ■■■		

Mittelmeer-Dienst: Von Marseille über Genua,  
Neapel und Sicilien nach der  
Levante und dem Schwarzen Meer.

Verbindung nach Gibraltar, Algier, Palermo, Alexandrien.

Vergnügungs- u. Erholungsreisen  
zur See ■ Weltreisen

Nordseebäder-Verkehr

Reise-Schecks

Welt-Kreditbriefe

Huskunft ertellen:

**Norddeutscher Lloyd** - **Bremen**

und seine Vertretungen.



## I n h a l t.

	Seite		Seite
Zeichenerklärung und allgemeine Bemerkungen . . . . .	5	Autoomnibusverbindung Glauchau-Crimmitschau . . . . .	35
Über Fahrkarten und Fahrpreise und Gepäckbeförderung . . . . .	6	Elektrische Strassenbahn Niedersedlitz-Kreischa . . . . .	42. 43
Verkehr mit Berliner Vorortbahnhöfen . . . . .	8	Omnibusverbindung Hohenstein-Ernstthal-Gersdorf . . . . .	48
Fahrpreisberechnungstafel . . . . .	9	Autoomnibusverbindung Mittweida-Burgstädt-Limbach . . . . .	49
Gepäcktarif . . . . .	10	Autoomnibusverbindung Penig-Hartmannsdorf-Chemnitz . . . . .	49
Stationsverzeichnis . . . . .	12	Autoomnibusverbindung Chemnitz-Neukirchen . . . . .	49
Eisenbahnfahrpläne (s. Stationsverzeichnis) . . . . .	36—314	Drahtseilbahn Erdmannsdorf-Augustusburg-Augustusburg . . . . .	49
Direkte Verbindungen . . . . .	315	Elektrische Strassenbahn Schandau-Wasserfall . . . . .	351
Anschlüsse in Berlin 238. 239. 258 259 332—339		Drahtseilbahn Loschwitz-Weisser Hirsch . . . . .	351
Anschlüsse in Wien . . . . .	340	Schwebebahn Loschwitz . . . . .	351
Durchlaufende Wagen . . . . .	341	Fahrpreise nach Seebädern . . . . .	360
Postkurse . . . . .	358	Zusammenstellbare Rundreisehefte .	362
Dampfschiffe . . . . .	350	Fahrkartenpreise, zugleich Verzeichnis der Jahrmärkte. . . . .	364
Autoomnibusverbindung Chemnitz-Thum-Ehrenfriedersdorf-Geyer-Annaberg-Buchholz . . . . .	34	Direkte Fahrkarten. . . . .	389
Autoomnibusverbindung Ehrenfriedersdorf-Geyer-Zwönitz-Lößnitz-Aue-Schneeberg-N.-Zschorlau . . .	34	Orte mit mehreren Bahnhöfen . . .	388
Autoomnibusverbindung Freiberg-Hainichen-Mittweida . . . . .	35	Berge und Aussichtspunkte in Sachsen	396
Autoomnibusverbindung Oberlungwitz-Chemnitz . . . . .	35		

### Zeichenerklärung und allgemeine Bemerkungen.

#### I. Zu den Fahrplänen.

1. **x**: Zug hält nur nach Bedarf. Auf Mitfahrt haben nur Reisende Anspruch, die sich bis 5 Minuten vor der fahrplanmässigen Abfahrtszeit bei dem Diensthabenden zur Mitfahrt gemeldet haben.
2. **e**: Zug hält nur zum Einsteigen von Reisenden.
3. **a**: Zug hält nur zum Aussteigen von Reisenden.
4. **L** und schräge Ziffern (*1250*): Luxuszug mit Schnellzugszuschlag und besonderem Zuschlag zum Fahrpreise.
5. **D**: D-Zug (in der Regel aus Durchgangswagen gebildet) mit Schnellzugszuschlag.
6. Schräge Ziffern ohne weitere Bezeichnung (*1250*): Schnellzug mit Schnellzugszuschlag.
7. **E**: Eilzug ohne Schnellzugszuschlag.
8. **|||||** am Kopfe der Züge: Zug führt Reichspostwagen (ohne Gewähr.)
9. **O. G.**: Mit dem Zuge wird aufgeliefertes Reisegepäck und Expressgut nicht befördert.
10. **650** (Zeitangaben mit unterstrichenen Minutenziffern): Nachtzeit von **600** abends bis **559** früh.
11. Ziffern links von den Stationen: Entfernungen in km vom Anfangspunkt der Linie.
12. Ziffern rechts von einzelnen Stationen: Nummer der Anschlusslinie.

In Chemnitz Hbf. und Dresden Hbf. gelten als Anschlüsse nur solche Züge, bei denen im Fahrplane eine Übergangszeit von mindestens 5 Minuten vorgesehen ist.

Die Sonn- und Festtagszüge verkehren an Sonn- und folgenden Festtagen: Reformationsfest (31. Oktober), Bußtage (20 November und 19. Februar), Weihnachten (25 und 26. Dezember), Neujahr (1. Januar), Hohes Neujahr (6. Januar), Karfreitag (21. März) und Ostermontag (24. März).



## II. Über Fahrkarten, Fahrpreise usw. der K. Sächs. Staatseisenbahnen.

**Einfache Fahrkarten** zu Eil- oder Personenzügen. Einheitssatz für das Kilometer I. Kl. 7 Pf., II. Kl. 4,5 Pf., III. Kl. 3 Pf., IV. Kl. 2 Pf. Mindestfahrpreis I. Kl. 20 Pf., II. Kl. 15 Pf., III./IV. Kl. 10 Pf. Die Berechnung des Fahrpreises erfolgt nach ganzen Kilometern, bis zu 1 M. wird auf 5 Pf., über 1 M. auf 10 Pf. (nach oben) abgerundet. Hierzu kommt — ausser bei Fahrkarten IV. Kl. und Fahrkarten, deren Preis 60 Pf. nicht erreicht — die Reichsfahrkartensteuer.

Fahrpreisberechnungstafel für deutsche Eil- und Personenzüge siehe S. 9.

Auf den Bayerischen und Badischen Staatsbahnen, die die IV. Wagenklasse nicht führen, wird bei der III. Klasse zwischen der Beförderung in Schnell- und Eilzügen und in Personenzügen unterschieden; für die Beförderung in Schnell- und Eilzügen gilt die Klassenbezeichnung IIIa und der Fahrpreis von 3 Pf., in Personenzügen die Klassenbezeichnung IIIb und der Fahrpreis von 2 Pf. für 1 km. Die Reichsfahrkartensteuer beträgt bei einem Fahrpreise von:

	in I. Kl. II. Kl. III. Kl.		
0,60 M. bis zu 2 M. . . . .	20	10	5
mehr als 2 " " " 5 " . . . . .	40	20	10
" " 5 " " " 10 " . . . . .	80	40	20
" " 10 " " " 20 " . . . . .	160	80	40
" " 20 " " " 30 " . . . . .	240	120	60
" " 30 " " " 40 " . . . . .	360	180	90
" " 40 " " " 50 " . . . . .	540	270	140
" " 50 " . . . . .	800	400	200

} Pfennig.

**Schnellzugzuschläge.** Die Schnellzüge zerfallen in zuschlagpflichtige („Schnellzüge“) und in zuschlagfreie („Eilzüge“). Welche Züge zuschlagpflichtig sind, ist aus dem Fahrplane zu ersehen. Als Schnellzugzuschläge werden erhoben:

für 1 bis 75 km ( I. Zone): 0,50 M. in I. und II., 0,25 M. in III. Klasse,  
 „ 76 „ 150 „ ( II. „ ): 1,00 „ „ I. „ II., 0,50 „ „ III. „  
 „ über 150 „ (III. „ ): 2,00 „ „ I. „ II., 1,00 „ „ III. „

Für die Benutzung der Eilzüge ist nur der Personenzugfahrpreis zu bezahlen. Bei Benutzung der in den Fahrplänen mit L bezeichneten Züge (Luxuszüge) ist ausser dem Schnellzugzuschl. noch eine weitere Gebühr zu entrichten (siehe S. 7).

**Geltungsdauer** der Fahrkarten, auch der als zur Rückfahrt gültig gekennzeichneten, beträgt, soweit ihnen eine andere Geltungsdauer nicht aufgedruckt ist, 4 Tage.

**Reiseantritt.** Die Reise kann an einem beliebigen Tage innerhalb der Geltungsdauer angetreten werden.

**Freiwillige Fahrtunterbrechung** ist auf Fahrkarten für eine einfache Fahrt nur einmal, auf Fahrkarten für Hin- und Rückfahrt je einmal auf der Hinfahrt und der Rückfahrt ohne weitere Förmlichkeit gestattet. Einer zeitlichen Beschränkung unterliegt die Fahrtunterbrechung nicht; die Geltungsdauer der Fahrkarten darf jedoch nicht überschritten werden.

**Eine Karte zur Rückfahrt** kann schon bei Lösung der Karte zur Hinfahrt mit gelöst werden. Sie erhält den Stempel „Rückf.“ und ist bei der Hinfahrt am Bahnsteig nicht mit vorzuzeigen.

**Monatskarten** für bestimmte Strecken. Monatskarten für zwei Strecken zwischen zwei Stationen werden zum Preise der Karten für die längste Strecke ausgestellt. Soweit Karten fertig gedruckt aufliegen, erfolgt die Ausgabe binnen 1 Stunde nach der Bestellung, andernfalls sind sie 1 Tag vorher zu bestellen. Die Karten sind streng persönlich und mit Namensunterschrift zu versehen. Für Angehörige eines und desselben Hausstandes und zwar den Haushaltungsvorstand, dessen Ehefrau, minderjährige Kinder ohne eigenen Erwerb und die Dienstboten wird 1 Karte (Stammkarte) zum vollen Preise, die übrigen Karten (Nebenkarten) zu ermässigtem Preise abgegeben. Als Stammkarte gilt die Karte, deren tarifmäss. Preis der höchste ist. Kein Freigeäck.

**Zeitkarten** zum Schulbesuch für Schüler und Schülerinnen, auch von Fortbildungs- u. Gewerbeschulen, sowie für Zöglinge v. Präparanden-Anstalt. u. für Kenfirmand., hingeg. nicht für Besucher v. akadem. Anstalten, Universitäten, techn.



Hochschulen, Konservatorien u. dergl. Auf die Dauer von 1—12 Monaten für II. od. III. Kl. d. gewöhnl. Personenzüge entweder mit Gültigkeit für alle Werktage oder nur für bestimmte Tage, in beiden Fällen entweder zur Fahrt in beiden Richtungen oder zur Fahrt nur in einer Richtung.

**Bestellg.** schriftl. bei der Fahrkartenausg. bez. Ausgabest. nebst einer Bescheinig. des Schulvorstand. üb. den Schulbesuch; soll die Karte nur an bestimmten Tagen gelten, so müssen diese in der Bescheinigung angegeben sein. Benutzung nur dem Eigentümer gestattet bei Strafe des Verlustes. — Kartenpreis: a) für alle Werktage: in II. Kl. 1,5 Pf., in III. Kl. 1 Pf. für 1 km, wenn die Karte in einer Richtung, 3 Pf. in II. Kl., 2 Pf. in III. Kl., wenn sie in beiden Richtungen gilt, wobei der Monat zu 20 Schultagen gerechnet wird; b) für bestimmte Tage: in II. Kl. 2 Pf., in III. Kl. 1,33 Pf., wenn die Karte in einer Richtung, in II. Kl. 4 Pf., in III. Kl. 2,66 Pf. für 1 km, wenn sie in beiden Richtungen gilt. Geschwister eines Schülers erhalten die Karten zum halben Preise; doch dürfen die Geschwisterkarten die Stammkarte in der Gültigkeit und Fahrtstrecke nicht übertreffen. (Kein Freigeäck.)

**Arbeiterwochenkarten** IV. Kl. werden nach Bedürfnis ausgegeben. Sie gelten bis auf weiteres zu allen Zügen mit IV. Kl., die früh vor 9 Uhr und nachm nach 2 Uhr verkehren.

**Übergangskarten.** Beim Übergang in eine höhere Klasse ist der Unterschied zwischen dem Preis einer Fahrkarte der Klasse, in die der Reisende übergeht und dem Preis einer Fahrkarte der Klasse, aus der er übergeht, zu entrichten. Der Mindestbetrag einer Nachzahlung ist 5 Pfennig.

Bei Benutzung von Schnellzügen ist ausserdem der Schnellzugzuschlag für die höhere Klasse zu entrichten, wobei die bereits gezahlten Zuschläge angerechnet werden.

**Zuschlagkarten zu Luxuszügen:** Luxuszüge dürfen nur mit Fahrkarten I. Klasse, die zu Schnellzügen gelten, benutzt werden, ausserdem ist ein besonderer Zuschlag in Höhe von annähernd 25 Prozent des einfachen Fahrpreises zu bezahlen. Letzterer beträgt für den Nord-Süd-Expresszug (Fahrplan Nr. 56) von Leipzig Bayer. Bhf.

nach München 11,20 M.,	nach Bozen 18,20 M.,	nach Mailand 27,60 M.,
„ Kufstein 13,40 „	„ Ala 20,40 „	„ Nizza 43,10 „

Für d. Neapel-Express-Zug unt. Weiterführ. bis Palermo sind die Zuschläge die gleichen, ausserd. Neapel 53,20 M., Florenz 32 M., Rom 43,30 M. und Palermo 78 M.

Wegen der Gepäckabfert. zu dem Nord-Süd-Expresszug s. unten unt. Reisegepäck.

**Bettkarten zur Benutzung der Schlafwagen.**

Leipzig-Breslau I. 7,00 M., II. 5,50 M.,	Dresden-Wien I. 10,50 M., II. 8,50 M.
Leipzig-Myslewitz I. 10,00 „ II. 8,00 „	Dresden-Hof I. 6,00 „ II. 4,50 „
Berlin-München I. 12,00 „ II. 9,50 „	Dresden-München I. 10,00 „ II. 8,00 „
Berlin-Hof I. 8,50 „ II. 6,50 „	Dresden-Goch I. 10,00 „ II. 8,00 „
	Dresden-Vlissingen I. 12,00 „ II. 10,00 „

Der Reisende, der ein Bett im Schlafwagen benutzen will, muss im Besitze der gewöhnlichen Fahrkarte für die betreffende Strecke sein. Bettkarten können durch Vermittlung der Stationen telegraphisch vorausbestellt werden. Telegrammgebühr 50 Pf., ausserdem ist die tarifmässige Vermerkungsgebühr zu entrichten.

**Bahnsteigkarten:** gültig zum einmaligen Betreten der abgesperrten Bahnsteige, 10 Pf.; auf den in Österreich gelegenen Stationen 20 Heller.

**Hundekarten.** Der Preis einer Hundekarte beträgt 1,5 Pf. für 1 km; Aufrundung bis zu 1 M. auf 5 Pf., darüber hinaus auf 10 Pf. Auch wenn ausnahmsweise gestattet wird, Hunde in die Personenwagen mitzunehmen, sind die tarifmässigen Hundekarten zu lösen.

**Fahrpreisverzeichnisse** siehe Seite 364.

**Kinder** unter 4 Jahren auf dem Schosse gehalten sind frei; im Alter von 4 bis zu 10 Jahren werden befördert: je zwei Kinder auf eine Fahrkarte für Erwachsene, ein einzelnes Kind in allen Wagenkl. und bei allen Zugsgattungen zur Hälfte des Fahrpreises für Erwachsene.



## Bestimmungen über die Benutzung einer anderen Strecke.

Einfache Fahrkarten usw. werden nicht umgeschrieben. Dagegen werden Scheine der Fahrscheinhefte des Vereinsreiseverkehrs auf eine kürzere, dieselben Stationen verbindende Strecke umgeschrieben. Mehrere Bahnhöfe eines Ortes, die den gleichen Hauptnamen führen, gelten als eine Station. Die Umschreibung für die zu benutzende Strecke ist bei dem Stationsbeamten auf der Station, auf welcher die ursprüngliche Reisedecke verlassen werden soll, oder auf einer anderen, genügende Zeit hierzu bietenden vorgelegenen Station — auch auf der Reiseantrittsstation — zu beantragen. Den Anträgen kann nur stattgegeben werden, wenn dieselben so frühzeitig gestellt werden, dass die Umschreibung seitens der Stationsbeamten — unbeschadet der ihnen bei Abfertigung der Züge obliegenden sonstigen Dienstpflichten — ohne Überschreitung der fahrplanmässigen Aufenthaltszeit der Züge erfolgen kann. Fahrscheinhefte, die auf verschiedene Wagenklassen lauten, werden für die niedrigste dieser Klassen umgeschrieben.

**Reisegepäck.** Kleine Gegenstände, die Mitreisende nicht belästigen, können in den Personenwagen mitgeführt werden, sofern nicht Zoll- oder Polizeivorschriften entgegenstehen. Für das aufgegebenes Gepäck haftet die Eisenbahnverwaltung.

Für Reisegepäck, das mit dem Nord-Süd-Expresszuge befördert werden soll, wird ausser der Gepäckfracht für jede Zollgrenze eine Gebühr von 0,80 M. erhoben, also nach österreich. Stat. 0,80 M., nach italienischen Stat. 1,60 M., nach französischen Stationen 2,40 M. für jeden Schein. Reisende, die von einem Anschlusszug in den Luxuszug übergehen, haben, auch wenn das Gepäck direkt abgefertigt ist, die Überführung in den Luxuszug bei der Gepäckabfertigung der Übergangsstation selbst zu beantragen. Nur von Dresden und Chemnitz kann Gepäck für den Luxuszug abgefertigt werden, wenn Plätze bestellt und zugesichert sind.

**Fahrräder.** Auf Entfernungen bis zu 100 km werden unverpackte einsitzige Zweiräder — ausschl. Motorfahrräder — nach Wahl des Reisenden auch gegen Lösung von Fahrradkarten zum Einheitssatz von 20 Pf. für jedes Rad als Gepäck abgefertigt. Bei Beförderung des Rades auf Gepäcksehein werden mindestens 30 Pf. erhoben.

## Verkehr mit Berliner Vorortbahnhöfen.

Die in einem Umkreis von 20 km von Berlin belegenen Vorortbahnhöfe geben Fahrkarten nach deutschen Bahnhöfen zu den Berliner Fahrpreisen aus, und zwar, soweit sie diese Fahrkarten vorrätig halten, sofort, andernfalls nach Anforderung von den Berliner Bahnhöfen in angemessener Frist nach der Bestellung.

Diese Fahrkarten berechtigen den Reisenden nur zur Fahrt ab Berlin; die Vorortbahnhöfe fertigen jedoch das Gepäck des Reisenden bis zur Bestimmungsstation der vorgelegten Fahrkarte durchgehend ab. Die Gepäckfracht wird zu den Berliner Sätzen berechnet. Hierzu tritt für die Beförderung von dem Vorortbahnhof nach Berlin eine geringe Gebühr (10 Pf. für je 25 kg auf alle Entfernungen) und ausserdem in Fällen, wo eine Überführung zwischen 2 Berliner Bahnhöfen durch Fuhrwerk oder Bedienstete der Eisenbahn notwendig ist, die tarifmässige Überführungsgebühr. Zu überführendes Gepäck muss auf dem Vorortbahnhof mindestens  $2\frac{1}{2}$  Stunden vor Abgang des Zuges, mit dem es ab Berlin weiterbefördert werden soll, aufgegeben werden.

In derselben Weise wird Gepäck auch nach den einbezogenen Berliner Vorortbahnhöfen von allen mit Berlin in direktem Verkehr stehenden deutschen Bahnhöfen zu den Berliner Gepäcksätzen, gegebenenfalls zuzüglich der zu erhebenden Zu- und Überführungsgebühren abgefertigt.



# Fahrpreisberechnungstafel für deutsche Eil- und Personenzüge.

Fahrpreise einschliesslich Fahrkartensteuer.

km	I.	II.	III.	IV.	km	I.	II.	III.	IV.	km	I.	II.	III.	IV.	km	I.	II.	III.	IV.
1	20	15	10	10	51	400	250	165	110	101	790	480	320	210	151	1220	720	470	310
2	20	15	10	10	52	410	260	165	110	102	800	480	320	210	152	1230	730	470	310
3	25	15	10	10	53	420	260	165	110	103	810	490	320	210	153	1240	730	470	310
4	30	20	15	10	54	420	270	175	110	104	810	490	330	210	154	1240	740	480	310
5	35	25	15	10	55	430	270	175	110	105	820	500	330	210	155	1250	740	480	310
6	45	30	20	15	56	440	280	175	120	106	830	500	330	220	156	1260	750	480	320
7	50	35	25	15	57	440	280	185	120	107	830	510	340	220	157	1260	750	490	320
8	80	40	25	20	58	450	290	185	120	108	840	510	340	220	158	1270	760	490	320
9	85	45	30	20	59	460	290	185	120	109	850	520	340	220	159	1280	760	490	320
10	90	45	30	20	60	460	290	185	120	110	850	520	340	220	160	1280	760	490	320
11	100	50	35	25	61	470	300	195	130	111	860	520	350	230	161	1290	770	500	330
12	105	55	40	25	62	480	300	195	130	112	870	550	350	230	162	1300	770	500	330
13	115	70	40	30	63	490	310	195	130	113	880	550	350	230	163	1310	780	500	330
14	120	75	45	30	64	490	310	205	130	114	880	560	360	230	164	1310	780	510	330
15	130	80	45	30	65	500	320	205	130	115	890	560	360	230	165	1320	790	510	330
16	140	85	50	35	66	510	320	205	140	116	900	570	360	240	166	1330	790	510	340
17	140	90	55	35	67	510	330	220	140	117	900	570	370	240	167	1330	800	530	340
18	150	95	55	40	68	520	330	220	140	118	910	580	370	240	168	1340	800	530	340
19	160	100	65	40	69	530	340	220	140	119	920	580	370	240	169	1350	810	530	340
20	160	100	65	40	70	530	340	220	140	120	920	580	370	240	170	1350	810	530	340
21	170	105	70	45	71	540	340	230	150	121	930	590	380	250	171	1360	810	540	350
22	180	110	75	45	72	590	350	230	150	122	940	590	380	250	172	1370	820	540	350
23	190	120	75	50	73	600	350	230	150	123	950	600	380	250	173	1380	820	540	350
24	190	120	80	50	74	600	360	240	150	124	950	600	390	250	174	1380	830	550	350
25	200	130	80	50	75	610	360	240	150	125	960	610	390	250	175	1390	830	550	350
26	210	130	85	55	76	620	370	240	160	126	970	610	390	260	176	1400	840	550	360
27	210	140	90	55	77	620	370	250	160	127	970	620	400	260	177	1400	840	560	360
28	220	140	90	60	78	630	380	250	160	128	980	620	400	260	178	1410	850	560	360
29	250	150	95	60	79	640	380	250	160	129	990	630	400	260	179	1420	850	560	360
30	250	150	95	60	80	640	380	250	160	130	990	630	400	260	180	1420	850	560	360
31	260	150	100	65	81	650	390	260	170	131	1000	630	410	270	181	1430	860	570	370
32	270	160	105	65	82	660	390	260	170	132	1010	640	410	270	182	1440	860	570	370
33	280	160	105	70	83	670	400	260	170	133	1020	640	410	270	183	1450	870	570	370
34	280	170	115	70	84	670	400	270	170	134	1020	650	420	270	184	1450	870	580	370
35	290	170	115	70	85	680	410	270	170	135	1030	650	420	270	185	1460	880	580	370
36	300	180	115	75	86	690	410	270	180	136	1040	660	420	280	186	1470	880	580	380
37	300	180	125	75	87	690	420	280	180	137	1040	660	430	280	187	1470	890	590	380
38	310	190	125	80	88	700	420	280	180	138	1050	670	430	280	188	1480	890	590	380
39	320	190	125	80	89	710	430	280	180	139	1060	670	430	280	189	1490	900	590	380
40	320	190	125	80	90	710	430	280	180	140	1060	670	430	280	190	1490	900	590	380
41	330	200	135	85	91	720	430	290	190	141	1070	680	440	290	191	1500	900	600	390
42	340	200	135	85	92	730	440	290	190	142	1080	680	440	290	192	1510	910	600	390
43	350	210	135	90	93	740	440	290	190	143	1170	690	440	290	193	1520	910	600	390
44	350	210	145	90	94	740	450	300	190	144	1170	690	450	290	194	1520	920	610	390
45	360	230	145	90	95	750	450	300	190	145	1180	700	450	290	195	1530	920	610	390
46	370	230	145	95	96	760	460	300	200	146	1190	700	450	300	196	1540	930	610	400
47	370	240	155	95	97	760	460	310	200	147	1190	710	460	300	197	1540	930	620	400
48	380	240	155	100	98	770	470	310	200	148	1200	710	460	300	198	1550	940	620	400
49	390	250	155	100	99	780	470	310	200	149	1210	720	460	300	199	1560	940	620	400
50	390	250	155	100	100	780	470	310	200	150	1210	720	460	300	200	1560	940	620	400
250	1910	1210	770	500	300	2340	1430	920	600	350	2690	1660	1090	700	400	3040	1880	1240	800
500	3860	2370	1540	1000	600	4740	2820	1840	1200	700	5440	3330	2160	1400	800	6400	3780	2460	1600



**Gepäcktarif.** Reisegepäck wird nur gegen Vorlage von Fahrkarten zur Beförderung angenommen, und zwar auch über die Bestimmungsstation der vorgelegten Fahrkarten hinaus, wenn der Reisende mangels durchgehender Fahrkarten bis zu dieser Station Fahrkarten nach der zur Lösung neuer Fahrkarten geeigneten weitestgelegenen Station gelöst hat.

Die Gepäckfracht für Sendungen im Gewicht bis zu 200 kg ergibt sich aus nachstehender Tafel. Die Sätze für mehrere Fahrkarten kommen nur zur Anwendung, wenn Reisegepäck mehrerer zusammengehörender und nach einer Bestimmungsstation reisender Personen auf einen Gepäckschein aufgegeben wird. Zwei halbe Fahrkarten gelten als eine Fahrkarte, eine einzelne halbe Fahrkarte wird als volle Fahrkarte angesehen.

Auf Entfernungen von (Zonen)	Gewichtsstufen																
	Vorstufe	1		2		3			4			5					
	1 bis 25 kg	26 bis 35 kg		36 bis 50 kg		51 bis 75 kg			76 bis 100 kg			101 bis 125 kg					
	auf Fahrkarten																
1 und mehr	1	2 und mehr	1	2 und mehr	1	2	3 und mehr	1	2	3	4 und mehr	1	2	3	4	5 und mehr	
Preise in Pfennigen																	
Nahzone 1 bis 35 km	20	20	20	40	40	60	60	60	80	80	80	80	100	100	100	100	100
Zone I 26 " 50 "		25	25	50	40	75	70	60	100	95	90	80	125	120	115	110	100
" II 51 " 100 "		50	50	100	100	150	150	150	200	200	200	200	250	250	250	250	250
Zone III 101 bis 150 km	50	75	75	150	100	225	200	150	300	275	250	200	375	350	325	300	250
" IV 151 " 200 "		100	100	200	100	300	250	150	400	350	300	200	500	450	400	350	250
" V 201 " 250 "		125	100	250	100	375	300	150	500	425	350	200	625	550	475	400	250
Zone VI 251 bis 300 km	100	150	100	300	100	450	350	150	600	500	400	200	750	650	550	450	250
" VII 301 " 350 "		175	175	350	200	525	450	300	700	625	550	400	875	800	725	650	500
" VIII 351 " 400 "		200	200	400	200	600	500	300	800	700	600	400	1000	900	800	700	500
Zone IX 401 bis 450 km	100	225	200	450	200	675	550	300	900	775	650	400	1125	1000	875	750	500
" X 451 " 500 "		250	200	500	200	750	600	300	1000	850	700	400	1250	1100	950	800	500
" XI 501 " 600 "		300	200	600	200	900	700	300	1200	1000	800	400	1500	1300	1100	900	500
Zone XII 601 bis 700 km	100	350	200	700	200	1050	800	300	1400	1150	900	400	1750	1500	1250	1000	500
" XIII 701 " 800 "		400	200	800	200	1200	900	300	1600	1300	1000	400	2000	1700	1400	1100	500
" XIV über 800 "		500	200	1000	200	1500	1100	300	2000	1600	1200	400	2500	2100	1700	1300	500



Auf Entfernungen von (Zonen)	Gewichtsstufen																				
	6						7						8								
	126—150 kg						151—175 kg						176—200 kg								
	auf Fahrkarten																				
1	2	3	4	5	6 und mehr	1	2	3	4	5	6	7 und mehr	1	2	3	4	5	6	7	8 und mehr	
Preise in Pfennigen																					
Nahzone 1 bis 25 km	120	120	120	120	120	120	140	140	140	140	140	140	140	160	160	160	160	160	160	160	160
Zone I 26 „ 50 „	150	145	140	135	130	120	175	170	165	160	155	150	140	200	195	190	185	180	175	170	160
„ II 51 „ 100 „	300	300	300	300	300	300	350	350	350	350	350	350	350	400	400	400	400	400	400	400	400
Zone III 101 bis 150 km	450	425	400	375	350	300	525	500	475	450	425	400	350	600	575	550	525	500	475	450	400
„ IV 151 „ 200 „	600	550	500	450	400	300	700	650	600	550	500	450	350	800	750	700	650	600	550	500	400
„ V 201 „ 250 „	750	675	600	525	450	300	875	800	725	650	575	500	350	1000	925	850	775	700	625	550	400
Zone VI 251 bis 300 km	900	800	700	600	500	300	1050	950	850	750	650	550	350	1200	1100	1000	900	800	700	600	400
„ VII 301 „ 350 „	1050	975	900	825	750	600	1225	1150	1075	1000	925	850	700	1400	1325	1250	1175	1100	1025	950	800
„ VIII 351 „ 400 „	1200	1100	1000	900	800	600	1400	1300	1200	1100	1000	900	700	1600	1500	1400	1300	1200	1100	1000	800
Zone IX 401 bis 450 km	1350	1225	1100	975	850	600	1575	1450	1325	1200	1075	950	700	1800	1675	1550	1425	1300	1175	1050	800
„ X 451 „ 500 „	1500	1350	1200	1050	900	600	1750	1600	1450	1300	1150	1000	700	2000	1850	1700	1550	1400	1250	1100	800
„ XI 501 „ 600 „	1800	1600	1400	1200	1000	600	2100	1900	1700	1500	1300	1100	700	2400	2200	2000	1800	1600	1400	1200	800
Zone XII 601 bis 700 km	2100	1850	1600	1350	1100	600	2450	2200	1950	1700	1450	1200	700	2800	2550	2300	2050	1800	1550	1300	800
„ XIII 701 „ 800 „	2400	2100	1800	1500	1200	600	2800	2500	2200	1900	1600	1300	700	3200	2900	2600	2300	2000	1700	1400	800
„ XIV über 800 „	3000	2600	2200	1800	1400	600	3500	3100	2700	2300	1900	1500	700	4000	3600	3200	2800	2400	2000	1600	800

Bei höherem Gewicht als 200 kg werden die Frachtsätze durch Zusammenstoß der Sätze der vorstehenden Tabelle für je 200 kg und für das überschüssende Gewicht ermittelt.



# Alphabet. Verzeichnis der Eisenbahnstationen mit Linien-Nummern.

<b>Aachen</b> 246. 304. 305	<b>Altona</b> nach u. von: Berlin 234 a. 312 Leipzig 307 Kopenhagen 314a Alteschatz-R. 77	<b>Arnsdorf(Riesen- gebirge)</b> 165 <b>Arnsdorf (Sa)</b> nach u. von: Dresden 3 Görlitz 30 Pirna 31 Kamenz (Sa.) 29 b	<b>Auscha</b> 114. 144 <b>Aussig Stadt</b> nach u. von: Bodenbach 112 Prag 112 Teplitz-Komot. 113 <b>Bilin</b> 154	<b>Bärnsdorf in Böhm.</b> 142 <b>Bagenz</b> 208 <b>Bahnsdorf</b> 215 <b>Bakov</b> nach u. von: Turnau 120 Georgsw.-Ebers- bach, Prag 122 Kopidlno 125 <b>Bakov Stadt</b> 120 <b>Balgstädt</b> 275 <b>Ballenstedt</b> 236 <b>Ballstädt</b> 269. 272 <b>Bamberg</b> nach u. von: München, Hof 102. 311 Hof, Würzburg 111 Eisenach 111a Hof, Lindau 310 Hof, Probstz., München 311 <b>Bannewitz</b> 25 a <b>Barchfld.(Werra)</b> 225 <b>Barthmühle</b> 60 <b>Baruth (Brandb.)</b> 13 <b>Baruth (Sa.)</b> 40 <b>Basdorf</b> 176a <b>Basel</b> 309 <b>Bast-Michaelst.</b> 240 <b>Barzdf.-Rehw.</b> 114 <b>Bauchwitz</b> 201c <b>Baudmannsd.</b> 201 <b>Bautzen</b> nach u. von: Dresden 30 Görlitz 30 Wilthen 44 Hoyerswerda 42 <b>Bayreuth</b> nach u. von: Hof, Lichten- fels 102 Eger, Nürnberg 106 Neuenmarkt-W.- Weiden 105 <b>Bebitz</b> 238 <b>Bebra</b> nach u. von: Frankf., Halle 245
<b>Abstbessing.-B.</b> 281	<b>Alt-Rotlau</b> 146 <b>Altstadt b. Tetsch.</b> 126	<b>Arnsgrün</b> 116 <b>Arnstadt</b> nach u. von: Saalfeld 286 Neudietend. 288 <b>Ritschenhausen</b> 288 <b>Ichtershausen</b> 232 a <b>Arnstadt Süd</b> 289 <b>Arras</b> 74 <b>Artern</b> 275. 279 <b>Arzberg</b> 106 <b>Asch</b> 110. 116 <b>Asch, Hoferstr.</b> 116 <b>Aschaffenburg</b> 111. 310 <b>Aschersleben</b> 304 nach u. von: Cöthen 217 Halle, Goslar 235 <b>Ballenstedt- Quedlinb.</b> 236 <b>Nienhagen- Jerxheim</b> 238a <b>Assling</b> 311. 318 <b>Attnang-Puch- heim</b> 318 <b>Aue (Erzgeb.)</b> 94. 99. Aut. 1 b <b>Auerbach (Erzgeb.)</b> 86 <b>Auerbach (Vogtl.) o. B.</b> 97 <b>Auerstedt</b> 301 <b>Auerswalde- Köthensdf.</b> 80a <b>Auerbach (Vogtl.) u. B.</b> <b>Augsburg</b> [95 nach u. von: Lindau 101 a Hof, Lindau 102 310 Hof, Regens- burg 104 <b>Aujezd</b> 112 a <b>Auma</b> 253 <b>Aumühle</b> 245 <b>Auperschin</b> 114. 154	<b>Bad Aussee</b> 318 <b>Bad Berka</b> 280 <b>Baden-Baden</b> 309. 310 <b>Baden-Oos</b> 309 <b>Bad-Eisenstadtl</b> 125 b <b>Bad Elster</b> 58 <b>Badersleben</b> 238a <b>Badgastein</b> 311. 318 <b>Bad Ischl</b> 318 <b>Bad Lauterberg</b> 238 b <b>Bad Lauterberg (Kurg.)</b> 238 b <b>Bad Nauheim</b> 245. 308 <b>Bad Oeynhausen</b> 306 <b>Bad Reichenhall</b> 101 <b>Bad Sachsa</b> 239 b <b>Bd. Salzbrunn</b> 175 <b>Bad Schlag</b> 129 <b>Bad Schmiede- berg</b> 214 <b>Bad Steben</b> 109 <b>Bad-Sulza</b> 250 <b>Bad-Sulza (Nord)</b> 301 <b>Bad Tauschim</b> 112 d <b>Bad Tölz</b> 101 b <b>Bärenhecke- Johnsbach</b> 29c <b>Bärenstein b.</b> Glashütte 29 c <b>Bärenst. (Bez. Chemnitz)</b> 87 <b>Bärenwalde (Sa.)</b> 93 <b>Barringen-Aber- tham</b> 146 <b>Bärnsdorf</b> 25	
<b>Adelsdrf. i. Schl.</b> 201	<b>Altpaka</b> nach u. von: Parschnitz, Wien 132 Melnik 151g Josefstadt, Rei- chenberg 152	<b>Arnstadt Süd</b> 289 <b>Arras</b> 74 <b>Artern</b> 275. 279 <b>Arzberg</b> 106 <b>Asch</b> 110. 116 <b>Asch, Hoferstr.</b> 116 <b>Aschaffenburg</b> 111. 310 <b>Aschersleben</b> 304 nach u. von: Cöthen 217 Halle, Goslar 235 <b>Ballenstedt- Quedlinb.</b> 236 <b>Nienhagen- Jerxheim</b> 238a <b>Assling</b> 311. 318 <b>Attnang-Puch- heim</b> 318 <b>Aue (Erzgeb.)</b> 94. 99. Aut. 1 b <b>Auerbach (Erzgeb.)</b> 86 <b>Auerbach (Vogtl.) o. B.</b> 97 <b>Auerstedt</b> 301 <b>Auerswalde- Köthensdf.</b> 80a <b>Auerbach (Vogtl.) u. B.</b> <b>Augsburg</b> [95 nach u. von: Lindau 101 a Hof, Lindau 102 310 Hof, Regens- burg 104 <b>Aujezd</b> 112 a <b>Auma</b> 253 <b>Aumühle</b> 245 <b>Auperschin</b> 114. 154	<b>Bad Aussee</b> 318 <b>Bad Berka</b> 280 <b>Baden-Baden</b> 309. 310 <b>Baden-Oos</b> 309 <b>Bad-Eisenstadtl</b> 125 b <b>Bad Elster</b> 58 <b>Badersleben</b> 238a <b>Badgastein</b> 311. 318 <b>Bad Ischl</b> 318 <b>Bad Lauterberg</b> 238 b <b>Bad Lauterberg (Kurg.)</b> 238 b <b>Bad Nauheim</b> 245. 308 <b>Bad Oeynhausen</b> 306 <b>Bad Reichenhall</b> 101 <b>Bad Sachsa</b> 239 b <b>Bd. Salzbrunn</b> 175 <b>Bad Schlag</b> 129 <b>Bad Schmiede- berg</b> 214 <b>Bad Steben</b> 109 <b>Bad-Sulza</b> 250 <b>Bad-Sulza (Nord)</b> 301 <b>Bad Tauschim</b> 112 d <b>Bad Tölz</b> 101 b <b>Bärenhecke- Johnsbach</b> 29c <b>Bärenstein b.</b> Glashütte 29 c <b>Bärenst. (Bez. Chemnitz)</b> 87 <b>Bärenwalde (Sa.)</b> 93 <b>Barringen-Aber- tham</b> 146 <b>Bärnsdorf</b> 25	
<b>Adorf (Erzgeb.)</b> 84 a <b>Adorf (Vogtl.)</b> nach u. von: Eger, Plauen 58 Chemnitz 94 Erlbach 98 Asch 116 <b>Affalter</b> 100 Aut. 1 b <b>Ahlbeck</b> 207 <b>Aich Haltest.</b> 131 <b>Aich-Pirkenh.</b> 131 <b>Aken</b> 218 a <b>Ala</b> 311 <b>Albendorf</b> 169 <b>Alberitz</b> 151 c <b>Alexandrowo</b> 314 <b>Alexisbad</b> 231 <b>Allendorf</b> 245 <b>Allenstein</b> 191 b <b>Allstedt</b> 281 b <b>Alt-Boyen</b> 191 b <b>Altchemnitz</b> 84 a <b>Alt-Ehrenberg</b> 143 <b>Alten</b> 217 <b>Altenbach</b> 10 <b>Altenbeken</b> 305 <b>Altenberg</b> 29 c <b>Altenburg</b> nach u. von: Leipzig, Hof 56 Zeitz 62 Langenleuba 71 <b>Altenhainb. Brandis</b> 18 c <b>Altenschwand</b> 111 b <b>Altersbach</b> 300 <b>Altes Lager</b> 167c <b>Althabendorf</b> 152 <b>Althütten</b> 125 i <b>Alt-Jauer</b> 190 <b>Alt-Kemnitz</b> 167 <b>Altmannshof</b> 111 b <b>Altmittweida</b> 8 a (Aut.) 81 <b>Altmügeln</b> 77 <b>Alt-Neu-Döbern</b> 218 e	<b>Alt-Rotlau</b> 146 <b>Altstadt b. Tetsch.</b> 126 <b>Altwarnsdorf</b> 34 <b>Alt-Warthau-N.</b> 222 <b>Altwasser</b> 175 <b>Alt-Wilmsd.</b> 204a <b>Alzenau</b> 185 <b>Amberg</b> 111 b <b>Amerika (Sa.)</b> 82 <b>Ammendf.</b> 234. 250 <b>Ammelshain</b> 18 c <b>Amsterdam</b> 306 <b>Amtitz</b> 187 <b>Amtshainersd.</b> 36 <b>Anderbeck</b> 238a <b>Andreasberg St.</b> 238 b <b>Angermünde</b> 207. 313 <b>Anraberger (Erzgeb.)</b> 87. 99. Aut. 1 a <b>Annaburg (Prov. Sachsen)</b> 221 <b>Annahütte</b> 183 <b>Annathal-Roth.</b> 127 <b>Antonienhöhe- Stöckerm.</b> 58. 110 <b>Antoniwald</b> 129 <b>Antonsthal</b> 100 a <b>Apolda</b> 250 <b>Appenweier</b> 309 <b>Arensdorf</b> 246 <b>Arenshausen</b> 245 <b>Armadebrunn</b> 192 <b>Arnheim</b> 306 <b>Arnschwang</b> 111 b <b>Arnsdorf b. Görl.</b> 202 <b>Arnsdorf b. Lieg- nitz</b> 186. 192	<b>Arnsdorf(Riesen- gebirge)</b> 165 <b>Arnsdorf (Sa)</b> nach u. von: Dresden 3 Görlitz 30 Pirna 31 Kamenz (Sa.) 29 b <b>Arnsgrün</b> 116 <b>Arnstadt</b> nach u. von: Saalfeld 286 Neudietend. 288 <b>Ritschenhausen</b> 288 <b>Ichtershausen</b> 232 a <b>Arnstadt Süd</b> 289 <b>Arras</b> 74 <b>Artern</b> 275. 279 <b>Arzberg</b> 106 <b>Asch</b> 110. 116 <b>Asch, Hoferstr.</b> 116 <b>Aschaffenburg</b> 111. 310 <b>Aschersleben</b> 304 nach u. von: Cöthen 217 Halle, Goslar 235 <b>Ballenstedt- Quedlinb.</b> 236 <b>Nienhagen- Jerxheim</b> 238a <b>Assling</b> 311. 318 <b>Attnang-Puch- heim</b> 318 <b>Aue (Erzgeb.)</b> 94. 99. Aut. 1 b <b>Auerbach (Erzgeb.)</b> 86 <b>Auerbach (Vogtl.) o. B.</b> 97 <b>Auerstedt</b> 301 <b>Auerswalde- Köthensdf.</b> 80a <b>Auerbach (Vogtl.) u. B.</b> <b>Augsburg</b> [95 nach u. von: Lindau 101 a Hof, Lindau 102 310 Hof, Regens- burg 104 <b>Aujezd</b> 112 a <b>Auma</b> 253 <b>Aumühle</b> 245 <b>Auperschin</b> 114. 154	<b>Bad Aussee</b> 318 <b>Bad Berka</b> 280 <b>Baden-Baden</b> 309. 310 <b>Baden-Oos</b> 309 <b>Bad-Eisenstadtl</b> 125 b <b>Bad Elster</b> 58 <b>Badersleben</b> 238a <b>Badgastein</b> 311. 318 <b>Bad Ischl</b> 318 <b>Bad Lauterberg</b> 238 b <b>Bad Lauterberg (Kurg.)</b> 238 b <b>Bad Nauheim</b> 245. 308 <b>Bad Oeynhausen</b> 306 <b>Bad Reichenhall</b> 101 <b>Bad Sachsa</b> 239 b <b>Bd. Salzbrunn</b> 175 <b>Bad Schlag</b> 129 <b>Bad Schmiede- berg</b> 214 <b>Bad Steben</b> 109 <b>Bad-Sulza</b> 250 <b>Bad-Sulza (Nord)</b> 301 <b>Bad Tauschim</b> 112 d <b>Bad Tölz</b> 101 b <b>Bärenhecke- Johnsbach</b> 29c <b>Bärenstein b.</b> Glashütte 29 c <b>Bärenst. (Bez. Chemnitz)</b> 87 <b>Bärenwalde (Sa.)</b> 93 <b>Barringen-Aber- tham</b> 146 <b>Bärnsdorf</b> 25	

**Radeberger Pilsner** s. M. d. Königs v. Sachsen. **Tafelgetränk**



Bebra nach u. von: Leipzig, Frankfurt 250. 309 Elberfeld, Leipzig 305	Bergedorf 234 a Bergen (Sa.) 95 Bergen b. Hoyerswerda 190 a Bergen(Rügen) 207. 313	Berthelsdorf in Schles. 169 Bertsdorf 51 Berzdorf 114 Bettelheck. 260 a Beucha 10. 16. 18 c Beuren 245 Beutersitz 219 Beuthen a. O. 198 Beutnitz Th. 268 Bezdekau 139 Bezno 155 Biederitz 224 Bielau 201 Biendorf 217. 235 b Bienenmühle 26 Biessenhof. 101 a Bietegast 263 Bilin Hauptbf. 139. 154 Bilin-Sauerbrunn 139 Bilshausen 250 a Bingerbrück 308 Birkenhain-Limb. 19 Birkicht 167 Birkigt 112 a. 165 Birkungen 269 Birnai 126 Birnbäum 201 b Bischdrf. (Laus.) 213 b Bischheim (Sa.) 29 b Bischleben 250. 269 Bischofsgrün 100 b Bischofshof. 311 313 Bischofswerda nach u. von: Dresden, Görlitz Zittau 33 [30 Kamenz 48	Blankenhain 280 Blankenstein 253 Blasdorf 175 Blauenthal 94 Blechhammer 93 Blechhamm. Thür. 297 Blehrad 163 [297 Bleicherode 245 Bleistadt 127 Bleiswedel 114 Blisowa 151 Blönsdorf 234 Blotnik 192 b Blumenau 91 Blumenberg nach u. von: Stassfurt, Eisleben 216 b Aschersleben, Jerxheim 238 a Magdeburg.-Halberstadt 242 Blumendorf 167 Bluno 190 a Bobelwitz 201 b Boberröhrsdorf 168 Bockau 94 Bock-Wallendorf 261 Boden b. Wolkenst. 88 a <b>Bodenbach</b> nach u. von: Dresden 23 Prag, Wien 112 Triest 318 Komotau 145 Warnsdorf 147 Böhm.-Leipa 121 Bodenrode 245 Bodenwähr 111 b Boderitz (S.-A.) 71 Boderitz - Cunnernsdorf 25 a Bodisch 112 a Bodzewo 201 a Bodzewko 201 a Bömla 13 Böhler-Rötha nach u. von: Leipzig, Kieritzsch 11 Leipzig, Gössnitz 56 Leipzig, Chemnitz 70	Böhlitz-Roda 77 B.-Kamnitz 119 <b>Böhm.-Leipa</b> nach u. von: Lobositz, Tepnitz 114 Bakov, Georgswalde-Ebersb. 122 Bodenbach 121 B. Kamnitz 119 Böhm.-Kubitz.-Vollm. 151 B.-Leipa-Stadtp. 119 Böhm.-Trübau 119 Börnecke 240 Böhrigen 80 Bohuslawitz-Kernitz 112 a Börssum 237. 244 Bösdorf (Elst.) 260 Bösdorf b. Neisse Bösig 122 [185 Bösig-Welhotta 112 b Boizenburg Stsbf. 234 a Bojanowo 191 b. 192 a Bolehoscht 112 a Bolkenhain 179 Bollstädt 281 a Borek-Trosky 125 b Boreslau 114 Borgisdorf 233 Borken 245 Borna b. Chemn. nach u. von: Chemnitz, Burgstädt 8 Leipzig 70 Limbach 85 Borna b. Leipz. 70 Bornim-Grube 167 d Bernitz b. Oschatz 24 Bornitz b. Z. 260 Borohradek 112 a Borsch 266 Borsdorf nach u. von: Dresd., Döbeln 16 Leipzig, Wurzen 10 Dresd., Riesa 24 Boxtel 306
Berka (Werra) 208 <b>Berlin</b> nach u. von: Röderau-Dresden 12 Elsterwerda-Dresden 13 Zossen 13. 15 Zossen-Jüterb. 233 a Kohlfurt 187 Sagan-Liegn. 192 Stettin, Stralsund 207. 207 a Görlitz 208 Halle, Leipzig 234 Hamburg 234 a. 312 Altona 234 a. 312 Kiel 234 a Güsten 270 Neustrelitz 313 Eydtkuhn. 314 Hannover 315 Rendsb.-Schleswig-Flensburg-Vamdrup 314 a Magdeburg 316 Stargard, Danzig (Ostseebadeorte) 317 Bern 309. 310. 311 Bernburg 217. 238 Berndorf 167 e Berneck 100 b Bernsbach 100 Bernsgrün 61 Bernstadt (Oberlaus.) 43 Bernterode 245 Bëronic 156 Berthelsdorf (Erzgeb.) 21. 26 Berthelsdorf bei Herrnh. 43	Berthelsdorf bei Herrnh. 43	Blankenburg 240 Blankenburg i. Th. nach u. von: Arnstadt, Saalfeld 286 Probstzella, Naumburg 291 Rudolstadt 291 a		

**Radeberger Pilsner** Tafelgetränk  
S. M. d. Königs v. Sachsen.



Bozen-Gries 311	Breslau	Büchen 234 a. 312	Caputh-Geltow	Chemnitz-Hilbers-
Brahlstorf 234 a	nach u. von:	Bülzig 234	167d	dorf nach u. von:
Brambach 58	Kohlfurt-Gör-	Bünauburg 145	Carlowitz 201e	Flöha-Chemn. 9
Brand b. Lübb. 208	litz 186	Bußleben 252. 269	Carlsbad siehe	Dresden - Rei-
Brandeis a. E.	Glogau-Cüst. 198	Buk 203	Karlsbad	chenbach 54
112 d. 125 d	Lissa-Posen 191b	Bunzlau 186. 222	Carlsfeld 93	Annaberg -
Brandenburg	Prausnitz 201e	Burg 213	Carsdorf 275	Weipert 87
184 316	Vossowska-	Bürgel 268	Caslau 126	Reitzenhain 90
Brand-Erbisd. 21	Czenstoch. 191b	Burggrub 298	Cassel	Rosswein 80
Brand-Erbisdorf	Wilhelmsbruck	Burgkernitz 234	nach u. von:	Chemnitz-Nico-
Htp. 21	186 c	Burgkundst. 102	Frankf., Leip-	laiworst. 7. 54.
Brandis 18 c	Breternitz 291	Burgstädt	zig 245	Aut. 1 a.
Brattendorf 282	Bretleben 279. 296	nach u. von:	Magdebg., Halle	Chemnitz Süd 7.
Braunau 112a	Brieg 180. 185	Chemnitz 8	246	54. 84 a. 94
Braunesumpf 240	Briesnigk 209	Mittweida, Lim-	Leipzig Bebra	Chemnitz-
Braunlage 230	Brims 114	bach 8a (Aut.)	250	Reichenhain 84
Braunsdorf 80	Brockau 185	Leipzig, Chem-	Frankfurt, Metz	Chlumetz 132. 156
Brau'schweig	Brocken 230. 241	nitz 70	308	Chodau 117. 135
nach u. von:	Brockendorf 201	Burgtonna 272	Cöln, Brüssel 305	Chotelic 112 c
Oschersleb. 243	Bromberg 314	Burkau 48	Cauerwitz 255	Choteschan 160
Bad Harzburg	Brotterode 300	Burkersdorf b.	Celakowitz 112 d	Chetieschau-
244	Brottewitz 218 f	Frauenst. 27	Centnerbrunn 188	Mantau 151
Leipzig 246	Bruch 145	Burkhardsw.-M.	Cercan-Pisely 123	Chotzen 112. 112a
Hannover 246	Bruch-Bischd. 188	29 c	Cerchowitz 151	Chrast bei
Mattlerzoll und	Bruck a. H. 150	Burkhardtsdf. 94.	Cerma 112 a	Deutschbr. 134
Heudeber 236 a	Bruckstrasse 149	Aut 1 a.	Cham 111 b	Chrast b. Pilsen
Brechelshof 190	Brüheim-	Burxdorf (Pr. Sa.)	Charleroy 304. 305	115. 151
Breddin 234 a	Sonneb. 252	12. 218 f	Charlottenbrunn	Christiania 312
Bredow 167 d	Brünn 112	Buschmühle 29 a.	181. 188	Christianstadt
Bregenz 311	Brünn (Thür.) 282	187	Charlotte b. 187.	167 f
Brehna 234	Brüssel 304. 305	Buschullersdorf-	270	Christofsgr. 114
Breiting.-Regis 58	Brux 113. 157	Hemmrich 152	Charlottehof 208	Chursdorf b. Werd.
Breitenbach 146.	Brunn 56 a	Butowes-Tur 125 c	Chemnitz Hbf.	Cinoves 156 [61
250 a	Brunnenbachs-	Buttelstedt 233	nach u. von:	Citow 112
Breitenblech 269	mühle 230	Buttlar 266	Hohenstein-E. 7	Olausthal-Zeller-
Breitenborn 73	Bubentsch 112	Buttstädt 233. 301	Burgstädt 8	feld 235
Breitendorf 30	Buchelsdorf 167 f	Butzbach 245	Flöha 9	Coblenz 246. 308
Breitengüßsb. 102	Buchholz (Sa.) 87. 90.	Byhleguhre 213	Dresden 54 [54	Coburg nach u. von:
Breitenhof 100 a	Aut. 1 a.	Byhlen 212. 213	Reichenb. (vogtl.)	Rodach 260 b
Breitungen (Werra)	Buchholz (Sa.)	Cablow 216	Borna-Leipz. 70	Lichtenfels 294
294	Königstr. 87. 99	Cainsdorf 99	Lausigk-Leip-	Eisenach 293
Bremen 246. 247.	Buchholz-Friede-	Calau 218 a. 219	zig 70. 72	Lauscha 297
307	wald 25	Calbe (Saale) 238.	Limbach 85	Rosbach 290
Bremerhav. 307	Buchholz	270	Obergrüna 80	Cochstedt 238 a
Brenitz - Sonn. 13	(Zauche) 167 c	Czernosek 126	Riesa-Röd. 81	Cölbe 245
Breslau nach u. von:	Buchloe 101 a. 310	Camburg 255. 291	Wechselburg 80 a	Cölleda 301
Brieg 185	Buchwald 193	Camenz i. Schles.	Stollberg 84 a	Cöllme 228
Deutsch Lissa	Buchwald - Ell-	nach u. von:	Annaberg-	Cöln 246. 304. 305
185 a	guth 178	Breslau, Mitten-	Weipert 87	Cöthen nach u. von:
Dittersbach-	Buckau 246 [316	walde 189	Reitzenhain 90	Aschersleben 217
Hirschbg. 175	Buckow b. Beesk.	Liegnitz 190. 206	Rosswein 80	Wittenberg 217
Schweidnitz,	Budapest 186. 318	Cammin Kr. Wohlau	Aue-Adorf 94	Aken 218 a
Gnadenfr. 181	Budweis	201 d [317	Rochl.-Wurzen-	Leipzig 246
Glatz-Mittelw.	nach u. von:	Cammin (Pomm.)	Leipzig 82 a	Magdeburg 246
189	Prag, Wien 123	Cannewitz 77	Penig 8 b (Aut.)	Colditz 82
Hundsfd.-Treb-	Eger, Wien 150.	Canth 175	Neukirchen 8 c	Commerau 42. 190 a
nitz i. Schl. 184 a	318		(Aut.)	Conradsthal 175

**Radeberger Pilsner** s. u. d. Königs v. Sachsen. Tafelgetränk



Constantinsbad 437	Culmikai 198	Dessau nach u. von:	Dodendorf 242	Dresden Hbf.
Copitz 31	Cummersdorf 216	Wörlitz 232	<b>Döbeln</b> nach u. von:	nach u. von:
Cortetha	Cunau 187	Cöthen, Witten-	Dresden 16	Tharandt 2
nach u. von:	Cunersdorf bei	berg 217	Leipzig 16	Arnsdorf (Sa.) 3
Frankf., Berlin	Kirchb. 93	Detenle 125	Lommatzsch 18b	Coswig (Sa.) -
234	Cunewalde 45	Dettum 243	Mügeln 78	Weinböhla 6
Leipzig, Bebra	Cunnersdorf bei	Deuben b. Dresden 2	Chemnitz 81	Pirna 4
250	Helfenberg 22 a	Deuben b. Zeitz	Riesa, Röd. 81	Meissen 5
Deuben 259	Cunnersdorf bei	259. 260	Döbeln Ost 16	Röd.-Berlin 12
Leipzig, Themar	Medingen 47	Deutschbrod 124.	Döbern b. Forst 209	Elsterwerda -
289	Cunnersdorf b.	126	Döhlen b. Rochl 74	Berlin 13 [16
Coschen 187	Kamenz 218 e	Deutschenbora 10	Dölau b. Greiz 60	Döbeln-Leipzig
Cosel 167 f	Cunnertswalde 25	Deutsch-Gabel	Dölau bei Halle 228	Bodenbach -
Cossebaude 6	Cüstrin Neust.	114. 156 a	Döllstädt 272. 287	Tetschen 23
Cossen 70. 82 a	198. 314	Deutsch-Kop. 112	Dörghenhausen 42	Riesa-Leipzig 24
Costebrau-Fried-	Cuxhaven 307. 312	Deutsch-Kralup	190 a	Görlitz 30
richsth. 183	Czalositz 114	135	Döringau 201	Chemnitz-Rei-
<b>Coswig (Sa.)</b>	Czempin 191 c	Deutsch.-Leippe	Dörrberg 289	chenb. (Vogtl.)-
nach u. von:	Czenstochau 191	185.	Döschtitz 78	Hof 54.
Dresden 5. 6	Czernosek 126	Deutsch-Lissa 188	Dohma 39	Possendorf 25 a
Meissen 5	<b>Daasdorf</b> 283	Deutsch-Ossig 53	Dohna (Sa.) 29c	<b>Dresden-Fried-</b>
Röd.-Berlin 12	Dabendorf 13. 15	Dt.-Wartenbg. 494	Dohna i. Schl. 201	richstadt nach u. von:
Riesa-Leipzig. 24	Dachrieden 269	Dtsch.-Wette 190	Dolan 112	Dresden Hbf.,
Coswig i. Anh. 217	Dachwig 287	Dt.-Zodien 191 a	Domaschitz 1251	Coswig (Sa.) -
Cossmannsd. 29a	Dahlen (Sa.) 24	Diedenhofen 308	Dom. Schönl. 158	Weinböhla 6
<b>Cottbus</b>	Dahlewitz 13. 15	Dielsdorf 288	Dommitzsch 268	<b>Dresden-Neu-</b>
nach u. von:	Dahme 13 a. 233	Dieskau 246. 248	Domnitz (Saalkr.) 235	stadt nach u. von:
Guben-Posen 203	Dallwitz 135. 136	Dietzhausen 289	Domousnic 125	Dresden Hbf. 1
Görlitz 208	Dankmarshausen 266	Dingelstedt b. H	Donndorf 275	Arnsdorf (Sa.) 3
Berlin 208	Danzig 314. 317	238 a	Dorfchemnitz b.	Meissen 5
Straupitz 213	Dardesheim 236 a	Dippelsdorf 25	Zwönitz 94	Berlin 12. 13
Grossenhain 215	Darmstadt 309	Dippoldisw. 29 a	Sayda 29	Döbeln-Leipzig
Frankf. a. O. 215	Dassnitz-Maria-	Ditfurt 242	Dorna-Döben 82	16
Sorau, Sagan,	Kulm 135	Dittersbach bei	Dornburg 291	Riesa-Leipzig. 24
Leipzig, Halle 219	Davos 311	Dürrröhrsdorf	Dorndorf 288	Görlitz 30
Crailsheim 102. 310	Dedeleben 238 a	31.	Dornreichenbch.	<b>Dresden</b>
Crampas-Sass-	Dehlitz (Saale) 259	Dittersbach bei	Dortelweil 245 [24	Wettinerstr.
nitz u. Cr.-Haf.	Delitz a. Berge	Frankenberg (Sa.) 80	Dortmund 246.	nach u. von:
207. 313	Delitzsch [216 a	Dittersbch. i. Schl	304. 306	Dresden Hbf.,
Crantzahl 87. 88	nach u. von:	175. 188	Doubraken 151	Neust. 1
Cranschwitz 255	Halle, Sagan 219	Dittersbach	Drahrsdorf 13	Arnsdorf (Sa.) 3
Cranschwitz	Leipzig, Magde-	(städt.) 164	Drahtzug 231	Meissen 5
(S - M.) 255	burg 224	Dittersb.-Seiff. 91	Dreba 253	Berlin 12. 13
Crawinkel 271	Leipzig, Berlin	Dittersb. i. B. 141	Drebkau 215	Döbeln-Leipzig. 16
Creidlitz 290. 294	234	Dittersdorf b.	Dreiannen-	Riesa-Leipzig. 24
Cremsitz 219	Dellnau 232	Glashütte 29 c	Hohne 240. 241	Görlitz 30
Creuzburg 285	Demitz 30	Dittersdorf bei	Dreiwerden int. 1c	Driebitz 193
Crimmitschau 56	Denkwitz 77	Chemnitz 94	Dresden-Cotta 6	Drehndorf-Mehr.
Croischwitz 181. 190	Dennheritz 61	Doberschütz 219	Dresd.-Piesch. 5	Droßdorf 79 a [235
Croppenstedt 238 a	Derenburg 238	Dobitschen 63	Dresden-Plauen	Drossen 201 b
Crossen E. 260. 268	Dergenthin 234 a	Dobrichowitz 151	2. 25 a	Droyssig 255
Crossen a. O. 203	Dermbach 288	Dobern 114	Dresd.-Strehlen 4	Drübeck 239
Crottorf 242	Deschenitz 189	Dobrilugk-	Dresd.-Trachau 5	Drum 114
Crummendorf 180	<b>Dessau</b> nach u. von:	Kirchh. 13. 219	<b>Dresden Hbf.</b>	Duben 166 a
Crummöls 166	Leipzig, Magde-	<b>Dobtin</b> 112	nach u. von:	Dubkowitz 114
Culitzsch 93	burg 224	Dobrowitz 128	Dresd.-Neust. 1	Dubrau 167 f
Culm (Reuß) 79		Dobran 139		Düben 214

**Radeberger Pilsner** Tafelgetränk  
S. M. d. Königs v. Sachsen.



Ducherow 207. 313	Eger	Eisfeld	Erfurt	Finsterwalde
Duderstadt 250 a	nach u. von:	nach u. von:	nach u. von:	183. 219
Dürrenberg	Wiesau 108	Unterneubrunn	Ritschenhausen	Fleissen 58
b. Leipzig 250	Hof 110	282	289	Fleissen-G. 118
Dürr-Hartha 189	Karlsbad-Ko-	Eisenach, Lich-	Erfurt Nord 278	Flensburg 314 a
Dürrhennersdorf	motau 135	tenfels 294	Erla 100 a	Flinsberg, Bad u.
46. 50	Pilsen-Wien 150	Eisfelder Tal-	Erlabrann (Erzgeb.)	Forst 167. 218 b
Dürrlettel 201 c	St. Egidien 54. 84	mühle 231. 241	100 a	Flöha nach u. von
Dürrröhrsdorf	Ehrenfriedersd.	Eisleben Bez. Mgd. 245	Erlangen 102	Chemnitz 9
nach u. von:	86 Aut. 1 a. 1 b	Elbekosteletz 125 d	Erlau 81. 257	Dresden 54
Weissig, Büh-	Ehrenfrieders-	Elberfeld 246. 305	Erlbach 98	Reichenbach 54
lau 22 a	dorf Hpt. 86	Elbingerode 240	Ermsleben 236	Annaberg-
Arnsdorf (S.),	Ehrenhain 71	Elbogen 148. 149	Eschdorf 22 a	Weipert 87
Pirna 31	Eibau 83. 84	Elbogen-Fabrik	Esperstedt	Reitzenhain 90
Neustadt (Sa.)	Eibenberg 146	148	nach u. von:	Fleih-Seligenthal
44 a	Eibenberg-Iemt. 94	Elend 241	Oldisleben 298 b	300
Düsseldorf 246.	Eibenstock ob.	Elgersburg 289	Bretleben, Son-	Florenz 309. 311
304. 305	Bf. 94 a	Elfeld 95	dersh. 269	Flossmühle 90
Duisburg 304	Eibenstock unt.	Ellrich 239 b	Vitzenburg,	Flossplatz-
Duppau 138	Bf. 94. 94 a	Elsholz 167 c	Oberröbling.	Warmbad 87
Dux 113. 139	Eich (Sa.) 97	Elsnig-Elbe 263	262	Fohrde 184
Dyhernfurth 198.	Eichenberg 245	Elsnigk 217	Essen 246. 304. 306	Fonsau 118
Dymokur 156	Eichow 219	Elster (Bad) 58	Etgersleben 216 b	Förderstedt 227.
Ebeleben	Eichicht 289 a. 291	Elster a. d. Mbe 221	Etzelwang 111 b	216 b
nach u. von:	Eichstedt 218 g	Elsterberg 60	Etzleben 279	Förtschendorf 291
Greussen, Keula	Eicht 114	Elsterwerda	Eulau 145	Forchheim 102
281	Eichwald 157	nach u. von:	Eutzsch 263	Forschengereth
Mühlhausen 281 a	Eichwalde 174 d	Berlin 13	Eydkuhnen 314	260 a
Ebenhausen 111 a	Eilenburg 214. 218	Dresden 13	Eythra 260	Forst (Lausitz)
Ebensfeld 102	Eilenstedt 238 a	Riesa 28	Fährbrücke 99	209. 219
Ebersbach (Sa.)	Eilsleben 218 b. 218	Kohlfurt, Fal-	Falgendorf 152	Frankenau 63
83. 50	Einöd 284	kenberg 221	Falken 285	Frankenberg 80
Ebersbeh. b. Görl. 202	Einsiedel 94	Elstra 48	Falkenau (Sa.) 54	Frankenbain 271
Ebersbrunn 95	Einsiedel 152	Elterlein 100	Falkenau i. B. 147	Frankenhausen
Ebersdorf-Frie-	Eisdorf 245	Elxleben 287	Falkenstein 95. 97	296
sau 253. [147	Eisenach	Emleben 271	Falkenau a. Eger	Frankenroda 285
Ebersdorf-Markr	nach u. von:	Emden 307	127. 135	Frankenstein i. S.
Ebersdorf (i. Cobg.)	Schweinfurt 111 a	Emmerich 306	Falkenberg	Frankenstein [54
289 b. 294	Leipzig, Bebra	Ems 245. 246. 308	nach u. von:	i. Schl. 190 207 b
Ebersdorf bei	250. 305. 309	Endschütz 61	Berlin 12	Frankfurt (Main)
Sprottau 193	Treffurt 285	Engelmanns-	Dresden 12	nach u. von:
Eberstädt (S.-	Lichtenfels 294	reuth 106	Cottbus 219	Bambg., Hof 111
Gotha) 252	Eisenbg i. A. 268	Engelsberg 34	Halle, Leipzig	Halle, Cassel
Eberswalde 207	Eisenberg i. B. 145	Engenthal-	219	245, 246
Ebing 102	Eisenbrod	Jeseny 125 f	Lübben 166 a	Leipzig, Halle,
Eckartsberga 301	nach u. von:	Eppendorf 89	Kohlfurt 221	Bebra 250. 308
Eckardtsleb. 269	Tannw., Schum-	Erdeborn 245	Wittenb. 221	Leipz., Basel 309
Eckerthal 239	burg 125 f	Erdmannsdorf-	Falls 102	Würzb., Hof 310
Eckersdorf N.-S. 191	Reichenberg,	Augustusburg 87	Farnroda 267	Frankfurt a. O.
Edle Krone 54	Grünthal 139	Erfenschlag 94	Feilitzsch 56	nach u. von:
Effelder (Thür.) 260 a	Josefstadt-Jaro-	Erfurt nach u. von:	Feilhammer 175	Kohlfurt, Berlin
Egelsdorf 218 b	mer, Reichen-	Halle, Leipz. 250	Fernerswal 221	187
Eger nach u. von:	berg 152	Eisenach-Bebra	Ferna 250 a	Lissa (Pos.) 192
Reichenb (Vogtl.) 58	Eisenstein 139	250	Fichtelberg 106	Grossenhain 215
Marktredwitz,	Eisfeld	Nordhausen 276	Fienstedt 228	Frankfurt-
Nürnberg 106	nach u. von:	Sangerhaus 279	Finkenherd 187	Bockenh. 245
	Sonneberg 260 a	Langensalza 287		Frankleben 218 g

**Radeberger Pilsner** Tafelgetränk  
S. M. d. Königs v. Sachsen.



Franzensbad nach u. von: Eger, Reichen- bach (Vogtl.) 58 Eger, Hof 110 Karlsbad - Komotau 185 Tirschnitz 151f	Friedland i. B. von u. nach: Zittau 141 Heinersdorf 142 Reichenberg, Seidenberg 152 Friedland (Schl.) 175 [310	Gastein Bad 311. 318 Gatersleben 235 Gauern 61 Gautzsch 22 Gebersdorf 261 Gebesee (Ringl.) 277 Gedser 312 Geestemünd. 307	Gleboldehausen 250 a Giersleben 217 Giesenstein 41 Giessen 245. 308 Giesshüb.-Sauer- brunn 154 a Gießmannsdorf (Kr. Bunzl.) 168	Göhrenz-Albers- dor 1258 Göllingen 296 Göllschau 192 Göltzschtal- brücke Bf. 92 Görchen 174. 174a Görzthain 80 a Görkau 145
Franzensthal 121 Franz Josef- Stollen 154 Frauentorf 70 Frauenhain 13 Frauenstein 27 Fraustadt 193 Fredericia 314 a Fredersdorf 184 Freiberg (Sa.) nach u. von: Halsbrücke 20 Grosshart- mannsdorf 21 Mittweida Aut. 1 c Nossen 26 Moldau 26 Dresden 54 Chemnitz, Rei- chenb. (Vogtl.) 54	Friedrichshafen Friedrichsh. 231 Friedrichsrod. 273 Friedrichsruh 234a Friedrichswerth (Thür.) 252 Friesack 234a Fröhdien 233 Fröttstädt 250. 273 Frohburg 59 70 Frohburg Schützenh. 59 Frohnlach 289 b Frohnsdorf 167 c Frose 235. 236 Fürstenberg 187 Fürstenbruck 125 Fürstenwalde 187 Fürth 102 Füssen 101 a Fulda 309 [151 Furth i W 111 b Fünfhunden 138 a	Gehlberg 289 Gehofen 275 Gehren 277 Gehren (Kr. Luck.) 13 Geising-Alten- berg 29 c Geisa 266 Geithain 70 72 Gelenau 92 a Aut. 1 a Gellershausen 284 Gelobtland 90 Genf 309. 310. 311 Genua 309. 311 Georgenthal 271 273 Georgenth.-A. 129 Georgswalde- Ebersbach 122 Georgswalde Philippsd 122 Gera (Reuss) Pr. Stb. nach u. von: Greiz-Weisch- litz 60 Gössnitz- Glauchau 65 Leipzig, Saalf., Lichtenf 260 Weimar 274 Wuitz-Mums- dorf 79	Giespersleben nach u. von: Nordhausen, Erfurt 276 Erfurt, Langen- salza 287 Gittelde 239 a Glambach 180 Glashütte 29 c Glashütte Rauscha 174 d Glatz Hptbf. nach u. von: Breslau, Wil- helmsbrück 186 b Dittersbach 188 Breslau, Mitten- walde 189 Schlaney 204 Glatz Stadt 197. 204 Glauchau nach u. von: Dresden, Rei- chenb. (Vogtl.) 54 Gössnitz-Gera 65 Grossbothen Wurzen 82 Gleisberg-Marb. 16 Gleissen 201 b Globig 263 Glösa 80 a Glöwen 234 a Glogau nach u. von: Bojanowo 192 a Hansdorf, Skal- mierzyce 193 Breslau, Stettin 198 Glossen b. Oschatz 77 Glossen b. L. 40 Glückauf 277 Gmünd 123. 150 Gmunden 318 Gnadau 246 Gnadenberg 222 Gnadenfrei 181 180 Goch 306	Görlitz nach u. von: Dresden 30 Zittau 53 Hirschberg 167 Kohlfurt, Bres- lau 186 Krischa-Tetta 203 Berlin 208 Görlitz b. Osch 78 Görna-Krögis 18 a Görsdorf 233 Görz 311. 318 Göschwitz 274. 291 Gössnitz 56. 65 Göttengrün 66 Göttingen 245 Götzdorf 114 Gohlis-Eutritzsch und Gohlis-Möck. nach u. von: Erfurt, Bebra 250 Leipzig, Leutzsch 251 Zeitz, Lichten- fels 260 Goldbach (S.- Gotha) 252 Goldberg 177. 201 Goldmühl 100 b Gollma 219 Gollmitz 219 Gollnow 317 Golm 167 d Golssen 13 Golzern 82 Golzow 184 Gemmer 224 Gornsorf 86 Goslar nach u. von: Halle, Hannover 235. 304 Wernigerode 239 Gostkowo 174 b. 201 a Gostyn 201 a Gotha nach u. von: Eisenach-Bebra 250
Freiberg i. V. 118 Freiburg i. B. 309 Freiburg a. U. 275 Freiburg i. Schl. 175 Freienorla 291 Freiheit-Johan- nisbad nach u. von: Tetschen, Kö- nigsgrätz 126 Parschnitz 151 e. 132 Freihöls 111 b Freilassing 101. 104 Freising 104 Freystadt 191 201 Freiwaldau 174 d Friedbrg. (Hess.) 245. 308 Friedebach 29 Friedeburg. a. Q. 167 218 b Friedersdorf 192. 216 Friedersdorf b. Frauenstein 27	Gablonz a. d. N. Stbhf. 129 Gablonz Br. 129 Gadewitz 78 Gäbersdorf- Beckern 178 Gärtitz 18 b. 78 Gallun 233 b Gangloffsömm. 276 Gärten 159 Gaisbach 192 a Gaisbach-W. 150 Garmisch- Partenk 103 Garsebach 18. 18 a Gaschwitz nach u. von: Leipzig 11 Kieritzsch 11 Plagw.-Lind. 22 Plauen (Vogtl.) -Hof 56 Meuselwitz 57 Borna-Chemn. 70 Gassen 187. 192	Gera (Reuss) Sächs. Stb. 60 65 Gera (S.-G.) 289 Gerbstädt 228 Gerichshain 10 Geringswalde 74 Gerlebogk 235 b Gernrode (Harz) 231. 236 Gersberg 89 Gersdorf 30 Gersdorf (Queis) 167 a Gerstungen 250 Gestob 188 [266 Geyer 86 Aut. 1 a, 1 b Gibacht-Thierb. 117. 146	Glossen b. Oschatz 77 Glossen b. L. 40 Glückauf 277 Gmünd 123. 150 Gmunden 318 Gnadau 246 Gnadenberg 222 Gnadenfrei 181 180 Goch 306	Goslar nach u. von: Halle, Hannover 235. 304 Wernigerode 239 Gostkowo 174 b. 201 a Gostyn 201 a Gotha nach u. von: Eisenach-Bebra 250

**Radeberger Pilsner** Tafelgetränk  
s. M. d. Königs v. Sachsen.



Gotha	Gröningen 238a	Gr.-Lässwitz 168e	Grosswerther 276	Haan 145
nach u. von:	Gröppendorf 77	Grosslehna 250	Gr.-Witschitz 138	Haarhausen 289
Erfurt-Leipz. 250	Groitzsch 57. 79a	Gr.-Lichterfelde	Gr.-Wosek 128. 132	Habelschwerdt u.
Gräfenroda,	Groitzschen 255	12. 234	Grosszschocher	Stadt 189
Tambach 271	Grossbauchlitz	Gross-Moohb. 175	22. 260	Habakladrau 131
Leinefelde-	nach u. von:	Gr.-Neuhaus. 301	Grottan 34	Habichtstein 122
Wulften 250a	Döbeln, Lom-	Grosspostwitz	Grottkau 180. 185	Hachelbich 296
269	matzsch 18c	44. 45	Grube Antonie 218d	Hadmerslebn. 242
Gothenburg 312	Döbeln, Mügeln	Gr.-Priesen 128. 144	Grümpen 260a	Hähnichen 208
Gottesberg 175	b. Oschatz 78	Gr.-Rackwitz 168	Grün 139	Hänichen-Gol-
Gottleuba 41	Röderau, Chem-	Gr.-Räschen 218e	Grüna (Sa.) 7. 54.	dene Höhe 25a
Goyatz 213	nitz 81.	Grossreichenau	89a	Häselich 29c
Grabe 281a	Gross-Beeren 12.	167f	Grüna b. Jüter-	Hagen 305
Graz 318	234	Gross-Röda 63	bog 12. 234	Hagenow L. 234a
Gräfenhainichen	Gross-Besten 208	Grossröhrsdorf	Grünbach 97	Haid 145a [312
234	Grossbothen 16.	29b	Grünberg (Schl.)	Haida i. Böhm. 122
Gräfenroda 271.	82. 82a	Grossrudstedt	167f. 198	Haida (O.-L.) 221
289	Grossbraunsh. 63	279. 283	Grünhain 100	Haideburg 224
Gräfenroda Süd	Grossbreitenb. 277	Gr. Särchen	Grünhainichen-	Haidewaldau 186
271	Grossbrenb. 283	nach u. von:	Borstendorf 90	Haindorf-Liebw.
Graber 114	Gross Breesen 187	Hoyerswerda,	Grünlas 149	140
Grabig 167f	Gross-Briesen 215	Bautzen 42	Grünthal 129. 173	Hainwalde 34
Grabonog 201a	Grosscotta 39	Petershain, Kö-	Grünstädtel 99.	Hainich. 80 Aut. le
Grabow 234a	Gr.-Dalzig 200	nigswartha	99c	Hainsberg 2. 29a
Graitschen 268	Gr.-Dammer 201c	190a	Grüssau 169	Hainspach 147
Gramschütz 198	Grossdubrau 40	Sommerfeld,	Grumbach 19	Hainspitz 268
Graslitz 127	Grossebersdorf	Muskau 174b	Grunau 80	Hakeborn 238a
Gräfenthal 261	260c	Gr.-Schierstedt 217	Grunau i. R. 168	Halbau 187
Gräfentonna 272	Grossentehring	Grossschirma 2f	Grund-Georgen-	Halbe 208
287	252. 269	Gross-Schmölln	thal 147	Halbendorf 45
Grätz 191a	Grossenehrig 281	191a	Grunow 215. 216	Halberstadt 304
Grauhof 235	Grossengott. 269	Grossschönau 34	Guben	nach u. von:
Greiffenberg 166	Grossenhain	Gr.-Schönebeck	nach u. von:	Halle, Goslar 235
167	nach u. von:	176a	Kohlfurt, Berlin	Harzburg (Bad) 239
Greiffenhagen 198	Priestewitz 14	Grossschwab-	187 [203	Blankenburg,
Greifswald 207	Dresd., Berlin 13	hausen 274	Cottbus, Posen	Tanne 240
Grenzhammer 277	Cottbus 215	Grossschweid-	Weisswasser 209	Thale, Magde-
Greussen 276. 281	Grosselstein	nitz 35. 50	Güntersberge 231	burg 238a. 242
Greiz 56a. 60	i. S.-A. 63	Grosssedlitz 4	Günzach 101a	Halbstadt 112a. 175
Greiz Aubachtal	Grossenteich 136	Grosssermath 81	Güsten	Halle (Saale)
56a	Gross-Furra 276	Groß-Skal 125b	nach u. von	nach u. von:
Greppin 224	Gr.-Gandern 198	Grossstädteln	Aschersleben,	Cottbus 219
Griebe 217	Gr.-Gastrose 209	11. 22	Wittenberge	Berlin 237
Griefstedt 279	Gr.-Gräfendf. 218c	Grosssteinberg 16	217	Aschersleben,
Griessbach	Gr.-Grünau 114	Grossstößnitz 65	Magdeburg,	Halberstadt,
(Wilischthal) 22a	Grosshartmanns-	Gr.-Tinz-Dürsch-	Sangerh 227	Goslar 235
Grlessen 209	dorf 21	witz 168e	Berlin 270	Hettstedt 228
Grifte 245	Grossharthau 30	Gr.-Totschen 184a	Güterglück 224. 270	Nordh.-Cassel 245
Grinma 16. 82	Grossheringen	Gross- u. Klein-	Gunnersdorf 80	Leipzig 246
Grimmenth 289. 294	nach u. von:	Stolpen 79a	Gunsleben 243	Magdeburg-
Grizehne b. Calbe	Leipz., Halle 250	Grossvoigtsbg. 26	Guntershaus. 245	Hann. 246. 248
238. 246	Erfurt, Bebra 250	Grosswalbur 280b	Gunzen 94	Erfurt, Bebra 250
Gröbers 246. 248	Straussfurt 301	Gr.-Walten 114	Guhrau 192a	Hallstadt 102
Gröbzig 235b	Saalfeld 291	Gr.-Wandriss 187e	Gutenfürst 56	Halsbrücke 20
Groditz b. Biesa 28	Gr.-Kniegnitz 207b	Gr.-Wartenberg	Gutmanishausen	Hamburg nach u. von:
Gröditz (Oberlaus.) 40	Gr.-Kunzendf. 180	186c	283. 301	Altona, Berlin
Grögersdorf 167e	Gr.-Kyhna 219	Grossweissard 240	Guttan (Sa.) 32a	234a. 312

**Radeberger Pilsner** Tafelgetränk  
s. u. d. Königs v. Sachsen.



Hamburg nach u. von: Braunschweig, Leipzig 246 Magdeb Stendal 247. 307 Berlin, Kopen- hagen 314a Hamm 804. 806 Hammerbr. 94 Hammerhäuser 117. 146 Hammerleubs- dorf 89 Hammern-E. 139 Hammer-Unter- wiesenthal 88 Hannover nach u. von: Leipzig, Goslar 235. 304 Braunschweig, Magdeburg 246. 306. 307 Magdeb., Oebis- felde 238c Berlin, Stendal 315 Hansdorf nach u. von: Kohlfurt 187 Berlin 187 Priebus 174c Lissa i. P. 198 Harbatshofen 101a Harburg 307 Hardisleben 283 Harra 253 Hartelangen- vorwerk 168 Hartenberg (Gos- sengrün) 127 Hartha (Stadt) 74 Harthau b. Chem- nitz 84a Aut. 1a Hartlieb 181 Hartliebsdorf 166 Hartmannmühle 29c Hartmannsdorf b. Limb. (Sa.) nach u. von: Aut. Penig, Chemnitz 8b Mittweida, Lim- bach 8a Limbach, Chem- nitz 87	Hartmannsdorf b. Saupersd. 93 Hartmannshof 111b Harzburg (Bad) nach u. von: Aschersleben, Leipzig 235 Heudeber 239 Braunschw. 244 Harzgerode 231 Haselbach 164 Haslau 110 Hasselfelde 231 Hasserode 241 Hassfurth 111 Hauenstein- Wartha 135 Hawran 163 Haynau 186. 201 Haynsburg 260 Hedemünden 245 Hedersleben- Wedderstedt 235 Hegewald 142 Heide-Gersdf. 170 Heidelberg 111. 309. 310 Heideloh 218 d Heidenau 4 Heidersdorf 180. 181 Heiligenstadt 245 Heiligenstein 267 Heimboldshs 266 Heimenkirch 101a Heinersdorf- Draisdorf 80a Heinersdorf b. Friedl. 142 Heinersdf. 0/L. 190 Heinersdorf a. T. 167 Heinersdorf b. Reichenb. 152 Heinersdorf (Reuss) 289 a Heinrichau 207b Heinzendorf 112a Heiterblick 218 Helbigsdorf b. Wilsdruff 19 Heldburg 284 Heldrungen 279 Helenensch. 149 Helfta 245 Helmbrechts 102	Helmstedt 243. 243 Helsingborg 312 Henfenfeld 111b Hennersdorf 87 Hennersdorf b. Görlitz 186 Herbesthal 804. 806 Herbsleben 272 Hergatz 101a Hergisdorf 227 Heringen (Helme) 245 Heringen (Werra) 266 Heringsdorf 207. 331 Herlasgrün nach u. von: Hof, Leipzig 56 Reichenbach (Vogtl.), Eger 58 Falkenstein, Klingenth. 97 Hermannsdorf 100 Hermsdorf 156 a Hermsdorf (Böhm.) 49 141 Hermsdf. Ntst. 141 Hermsdorf b. Dr. 47 Hermsdorf bei Görlitz 167 Hermsdorf (Kynast) 173 Hermsdorf Bad 166. 177 Hermsdorf- Klosterl. 274 Hermsdorf- Ölberg 112a Hermsdrf.-Rehe- feld 26 Herrndorf 193 Herrnhut 35. 43 Herrnprotsch 198 Herrnstadt 174. 201d Herrnwalde 143. 129 Hersbruck r. P. 108 Hersbruck l. P. 111b Hertine 154 Herwigsdorf 191 Herzberg (Elster) 12. 166a Herzberg (Harz) 239 a/b Herzegswalde 19 Hessen 236 a Hetschburg 280	Hettstedt 227. 228 Hetzdorf (Flöhatal) 89. 90 Heudeber-Dan- stedt nach u. von: Halle, Goslar 235 Matierzoll 236a Bad Harzburg 239 Hilbersdorf b. Görlitz 202 Hildburghausen 284. 294 Hildesheim 235. 304 Hiltersdorf 111 b Himmelsfürst 21 Himmelkron 100b Hinternah 289 Hint.-Treban 151 Hirschbach (Th.) 257 Hirschbg. (Saale) 88 Hirschberg (Schl.) nach u. von: Görlitz 167. 175 Sagan 168 Schmiedebg. 164 Petersdorf 173 Dittersbach, Breslau 175 Hirschberg i. B. 123 Hirschfelde 53 Hirschfeldau 191 Hirschmühle- Schmilka 23 Hochkirch 201 e Hochofen 146 Hochpetsch 157 Hochstadt- Marktz. 102. 291 Hochwessely 112c Hockenau 166 Hockeroda 289 a. Hölle 253 [291 Höllenthal 109 Hoek van Holland 306 Hof nach u. von: Leipzig 56 Bamberg - Mün- chen 102 Regensburg- München 104. 105 Bad Steben 109 Eger 110	Hohenbocka 218 e. 221 Hohenebra 276 Hohenebra Ort 278 Hoheneibe 126. 133 Hohenfichte 90 Hohengörsdf. 233 Hoheneipisch 13 Hohennölsen 259 Hohenroda 219 Hohensalza 191 a 191 b Hohenseefeld 233 Hohenstein - E. 7. 7a (Omn.). 54 Hohenst. i. B. 145 Hohenthurm 234 Hohen- trebetitsch 138 Hohnstein (Sächs. Schweiz) 37 Holbeck 233 Holdau 201 a Holenbrunn 104 Holleben-B. 216 a Holleischen 151 Hollerschowitz 112 Holoubkau 151 Holtschitz 118 Holzdorf (Elster) 12 Holzdorf (Th.) 280 Holzhau 26 Holzhausen- Zuckelhaus 72 Holzkirch 167 b Holzkirchen 101b Holzsussra 281 Holzthaleben 281 Homburg 308. 309 Hopfgarten (S.) 72 Hopfgarten bei Weimar 250 Hoppenstedt 237 Horatitz 161 Horazdow. B. 150 Horie 125 e Horka (Laus.) von u. nach: Priebis 174c Görlitz, Berlin 208 Kohlft., Falken- berg 221 Hormersdorf 86 Hornburg 237 Horno 209
-----------------------------------------------------------------------------------------------------------------------------------------------------------------------------------------------------------------------------------------------------------------------------------------------------------------------------------------------------------------------------------------------------------------------------------------------------------------------------------------------------------------------------------------------------------------------------------------------------------------------------------------------------------------------------------------------------------------------------------------------------------------------------------------------------------------------------------------------------------------------------------------------------------------------------------------------	--------------------------------------------------------------------------------------------------------------------------------------------------------------------------------------------------------------------------------------------------------------------------------------------------------------------------------------------------------------------------------------------------------------------------------------------------------------------------------------------------------------------------------------------------------------------------------------------------------------------------------------------------------------------------------------------------------------------------------------------------------------------------------------------------------------------------------------------------------------------------------------------------------------------------------------------------------------------------------------------------	------------------------------------------------------------------------------------------------------------------------------------------------------------------------------------------------------------------------------------------------------------------------------------------------------------------------------------------------------------------------------------------------------------------------------------------------------------------------------------------------------------------------------------------------------------------------------------------------------------------------------------------------------------------------------------------------------------------------------------------------------------------------------------------------------------------------------------------------------------------------------------------------------------------------------------------------------------------------------------------------------------------	-------------------------------------------------------------------------------------------------------------------------------------------------------------------------------------------------------------------------------------------------------------------------------------------------------------------------------------------------------------------------------------------------------------------------------------------------------------------------------------------------------------------------------------------------------------------------------------------------------------------------------------------------------------------------------------------------------------------------------------------------------------------------------------------------------------------------------------------------------------------------------------------------------------------------------------------------------------------------------------------------	----------------------------------------------------------------------------------------------------------------------------------------------------------------------------------------------------------------------------------------------------------------------------------------------------------------------------------------------------------------------------------------------------------------------------------------------------------------------------------------------------------------------------------------------------------------------------------------------------------------------------------------------------------------------------------------------------------------------------------------------------------------------------------------------------------------------------------------------------------------------------------------------------------------------------------------------------------------------------------------------------------------------------

**Radeberger Pilsner** Tafelgetränk  
S. M. J. Königs v. Sachsen.



Horowitz 151	Jecha 296	Jocketa 56. 58	Käbschütz 18 a	Keula 281
Horstdorf 232	Jechnitz 151 c	Jöhstadt 88 a	Käferhain 57	Keulahütte 210
Hoske 42. 190 a	Jena	Jössnitz 56. 58	Kämmereifrst. 218	Kiebel 191
Hestivar 123	nach u. von:	Johanngeorgen-	Kändler 89 a	Kiekebusch 208
Hostiwitz 161	Crossen 268	stadt 100 a. 146	Kahla (O.L.) 221	Kiel 234 a. 307. 312
Hostomitz 154	Weimar, Gr. ra	Johannisthal 208	Kahla (S.-A.) 291	Kielca 191 c
Hottendorf 112 b	274	Johnsbach 51	Kaiserswaldau	Kieritzsch
Hoyerschl. 312	Naumbg., Lich-	Johnsdorf 145	186	nach u. von:
Hoyerswerda	tenfels 291	Johnsdorf-	Kaiserswalde 147	Leipzig 11
nach u. von:	Jenbach 101	Hottendorf 112 b	Kaisertreu 191 a	Gössnitz-Hof 56
Bautzen 42	Jenc 161	Jonsdorf 51	Kalisch 193	Borna-Chemn.
Petershain, Kö-	Jenicho 151 g	Jonsdorf Bad 51	Kaltennordheim	Pegau 79 a [70
nigsw. 190 a	291 a	Jonitz 232	288	St. Kilian 257
Kohlf., Witten-	Jenschowitz 112	Josefhütte 150	Kamenz (Sa.)	Kipsdorf 29 a
berg 221	Jerxheim	Josefstadt-J. 124.	nach u. von:	Kirchberg Stadt 93
Hrabacov 125 h	nach u. von:	152	Arnsdorf (Sa)-	Kirchberg b. Stellb.
Hradsko 125 h	Aschersleben	Josefsthal-	Dresden 29 b	(Sa.) 83
Hradzen 151	238 a	Kosm. 122	Bischofsw. 48	Kirchenlaibach
Hrdly 112	Magdeb., Thale	Josefsthal-Max-	Lübbenau 218 e	105. 106
Hrdonowitz 151 g	242	dorf 129	Kandrzin 186	Kirchenlamitz 104
Hriwitz 125 i	Braunschweig,	Josephinenhütte	Kanina-Auj. 151 g	Kirchhain 245
Hrobetz 112	Oschersleb. 243	173	Kapen 232	Kirchhasel 291
Hrobican 112 c	Jeschkendorf 186	Irfersgrün 95	Karbitz 118	Kirchschei-
Hronow 112 a	Jesewitz b. Leipz. 218	Irrenlohe 104. 111 b	Karlsbad nach u. von:	dungen 275
Hubertushöhe 218	Jessen (Elster) 221	Ischl (Bad) 318	Johanngeorgen-	Kissingen
Hünern-Simsdf.	Jessen (Laus.) 190 a	Jungbuch 151 e	stadt 146	nach u. von:
201 e.	Jessnitz (Anh.) 224	Jungbunzlau	Marienbad 131	Hof, Bamberg
Hüttenrode 240	Jessnitz (Laus.) 187	nach u. von:	Eger, Komot. 135	102 310
Hüttenstein. 297	Iglau 126	Georgswalde-	Karlsruhe 309. 310	Bamberg, Würz-
Hummelmühle 42	Jicineves 125 a	Ebersb., Prag	Karlstein 151	burg 111
Hundsfeld 184 a	Jinolitz 125 b	122	Karlsthal 173	Schweinfurt,
Hundsgrün 58	Jiritz 125 d	Nimburg 128	Karlswald 114	Meiningen 111 a
Husum M. 312	Jitschin (Jicin)	Melvik, Alt	Karstädt 234 a	Salzungen, Kal-
	nach u. von:	Paka 151 g	Kartitz 112	tennordheim
Jablonetz a. J. 125 b	Porican 125 a	Josefstadt, Sei-	Kaschitz 138. 139	288
Jacobsthal 12	Turnau 125 b	denberg 152	Kasniau 139	Eisenach, Lich-
Jädickendorf 198	Wostromer 125 c	Jungbunzlau-	Kastanie 268	tenfels 294
Jägersgrün 94	Tetschen, Wien	Cejtitz 151 g	Kattern 185	Kittlitz (Sa.) 40
Jänickendrf. 233.	126	Jüterbog	Kattowitz 186	Klabawa-E. 151
233 a	Parschnitz, Gr.	nach u. von:	Katzberg 260 a	Kladno 161
Jänschwalde 203	Wosek 132	Dresden, Berlin	Katzhütte 260 d.	Klagenfurt 318
Järischau 178	Josefstadt, Sei-	12	286	Klappai-Slat. 160
Jahnsbach 86	denberg 152	Beelitz 167 c	Kaufbeuren 101 a	Klasdorf 13
Jahnsdorf (Erz-	Jivan 125 b	Görsdorf 233	Kaufering 101 a	Klattau 139
geb.) 84 a	Ilfeld 241.	Bitterfeld, Ber-	Kaunowa 125 i	Klausau 71
Jakuben 126	Ilmenau 277. 289	lin 234	Kayna 79	Kleinballhausen
Janegg-H. 145	Ilmenau Bad 289	Jütrichau 224	Kemnitz 13 a	279
Jannowitz 175	Ilseburg 239	Jutroschin 174	Kemnitz Dorf 6	Kl.-Bargen 210 d
Janowitz 139	Ilversgeh. 278. 287	Kaaden-Brun-	Kemptoni, Algäu	Klein-Bresa 198
Jasnitz 234 a	Immelborn 294.	nersdorf	101 a	Kleinbrüchler 281
Jauer	295	nach u. von:	Kempen (Pos.) 188 c	Kleindembach
nach u. von:	Immenreuth 106	Komotau, Eger	Kerkwitz 203	291
Maltsch 167 e	Immenstadt 101 a	135	Kerzdorf 167 b	Klein-Furra 276
Raudten, Neisse	Ingolstadt 104	Willomitz 138 a	Kisselsdorf 19	Kl.-Hennersdorf
190	Innsbruck 101. 311	Priesen 162	Keschdorf 177	169
Rohnstock 179. 205	Insterburg 101 b. 314	Kaden 138 a	Ketten 34	Kl.-Jena 275
Ichtershaus. 282 a	Joachimsthal 130		Kettowitz 138	Kl.-Lübbich. 201 b

**Radeberger Pilsner** Tafelgetränk  
S. M. d. Königs v. Sachsen.





Kleinkahn 145	Knapendorf 218c	Königswusterhs.	Kopidlno 125. 125a	Krotoschin 193
Kl.-Mochbern	Kniegnitz 198	nach u. von:	Koppen 192b	Krumhermsdf. 36
nach u. von:	Knöschitz 139	Grunow 216	Korsör 312	Krummensee 233b
Breslau, Görlitz	Kobelau 206b	Töpchin 233b	Kosendan 177	Krummhübel 165
186	Koberwitz 181	Königszelt 175. 190	Koslitz 190	Krupa 161
Breslau, Dtsch.	Kobylin 174. 193	Könitz 260	Kosten 145	Ktowa 125b
Lissa 186a	Kochel 103	Könnern 235. 238	Kosten 191b	Kubschütz 30
Breslau, Glogau	Kodersdorf 208	Köppelsdf. 297. 298	Kosten-Stad. 154	Kuchelbad 151
198	Köblitz 45	Körner 281a	Kostitz 68	Kuckenburger 262
Kleinmockritz 18b	Köditz 109	Kösen 250. 291	Kothmaissling	Kudowa-Sack. 204
Kleinnaundrf. 25a	Köditzberg 260 d.	Köslin 317	111b	Kühberg 87
Kleinpries. 126. 144	299	Köstritz 260	Kotteritz 71	Kühnhaus. 276. 297
Kleinradmeritz 40	Köln 246. 304. 305	Kötachau 250	Kotzenau 201	Kühren 24
Kleinröhradf. 29b	Königgrätz	Köttewitz 29c	Kowac 125c	Kültzschau 214. 219
Klein-Rössen 166a	nach u. von:	Köt witzsch 73	Kragenhof 245	Küpper 191
Kleinrügeln 75	Liebau, Deutsch-	Kötzschenbroda	Kraftsdorf 274	Kürbitz 60
Kleinschirma 54	brod 124	nach u. von:	Krakau 186	Küps 291
Kleinschmal-	Wostrower 125e	Dresd., Meiss. 5	Kralup 112	Kufstein 101. 311
kalden 300	Tetschen, Wien	Röderau-Berl. 19	Kranichfeld 280	Kulm 145
Kleinschönau 49	126	Elsterwerda -	Kratzau 34	Kulmbach 102
Kleinsteibg. 18c	Gross Wosek,	Berlin 13	Kratzmühle 80	Kummersdorf-
Kleinwalbur 200b	Parschnitz 132	Leipzig 24	Krauschwitz b. T	Schliesspl. 233a
Kleinwaltrdrf. 26.	Königgrätz-	Kohlfurt nach u. von:	256	Kunersd. a. d. E. 43
Aut. 1c	Plotist 125e	Lauban 167a	Krautheim 283	Kunersdorf bei
Kl.-Wanzleb. 216b	Königshain-	Görlitz 186	Krebsjauche 187	Cottbus 192b. 208
Kleinwelka 42	Hochstein 202	Breslau 186	Krefeld 304	Kunnersdorf b.
Kleinwittenbg. 217	Königinhof 152	Berlin 187	Krehlau 174	Zwickau i. B. 156a
Kleinwöhl. 121. 147	Königl. Wein-	Falkenberg 221	Kreibitz - T. 122. 147	Kunnersdf. i. B. 141
Klein-Zieder 169	berge 151	Kohlfurt Dorf 187	Kreidelwitz 198	Kunzendorf 187. 198
Klettendorf 181	Königsau 238 a	Kohlmühle 36. 37	Kreische 4a	Kupferberg 158
Klettwitz 183	Königsb. Nmk.	Kohren 59	Kreische Saalh. 77	Kupferhammer-
Kliecken 217	198	Kolberg 317	Kretscham - Ro-	Grünthal 91
Klinge 219	Königsberg i. Pr.	Kolin 112. 126	thensehma 88	Kursdorf 268
Klingenberg -	191 b. 314	Kolkwitz 208	Kreuz 191 b. 314	Kurtwitz 180. 207b
Colmnitz 27. 54	Königsbg. a. d. E.	Kolkwitz Süd 219	Kreuzbruch 176a	Kurzig 201 b
Klingenth. 96. 127	135	Kolzenburg 233 a	Kreuznach 310	Kutschkau-
Klingmühl-	Königsborn 224	Komotau	Kriebethal 81a	Rogsen 201c
Lichterf. 183	Königsbrück 47	nach u. von:	Kriebitzsch 62	Kuttenplan 150
Klipphausen 18	Königsbrück,	Teplitz-Aussig	Kriegern 139	Kuttenthal 123. 155
Klitten 221	Kamenzerstr. 47	113	Kriesdorf 114	Kyje 151g
Klitzschen 219	Königsee 299	Karlsb.-Eger 135	Krima-Neud. 158	Kynau 181
Klitzschmar 219	Königshan 124.	Saaz - Prag 161	Krimitz 150	Labitsch 189
Klix 40	125 g.	Ossegg - Boden-	Krinec 125 a. 156	Ladowitz 139
Klösterle 135	Königshof 151	bach 145	Krippen 23	Lämborg-M. 114
Klopschen 193	Königshutter 246	Reitzenhain,	Krischa-Tetta 202	Lättnitz 167 f
Klosterbuch 16	Königstädtl 156	Weipert 158	Krischwitz 126	Lampersdf. 125g.
Klosterfelde 176a	Königstein(Elbe)	Konotop-Netl. 125i	Kristiania s.	Lana 161 [176
Klostergráb 157	23	Konradsgrün 150	Christiania	Landeck (Schl.) 186b
Klosterlausn. 276	Königswalde 87	Kontopp 191	Kröben St. 201a	Landeck-Pirten
Klotzsche	Königsw. (Schl.) 188	Kopenhagen	Kröben Stabf. 201a	151c
nach u. von:	Königswart 150	nach u. von:	191 b	Landeshut (Schl.)
Dresden, Arns-	Königswartha 42.	Trälleborg, Ber-	Krölpa (Gross-	nach u. von:
dorf 3 [30	190a	lin 207. 313.	herz. Sachs.) 253	Hirschberg 164
Dresden, Görlitz	Königswusterhs.	Korsör, Berlin	Krölpa-Ranis 260	Albendorf 169
Schwepnitz 47	nach u. von:	312	Kronach 291	Breslau, Hirsch-
Knau 253	Berlin, Görlitz	Vamdrup, Ber-	Kroschau-	berg 175
Knauthain 257. 280	208	lin 314a	Herrndorf 125i	

**Radeberger Pilsner** Tafelgetränk  
S. M. d. Königs v. Sachsen.



Landsberg 284	Lauchstedt 216a.	Leipzig Berl. Bhf.	Leutersdorf 84	Liegnitz nach u. von:
Landsberg (Warthe)	218c	nach u. von:	Leutewitz 18 a	Rawitsch - Ko-
314	Lauenburg(Pomm.)	Berlin 284	Leuthen 215	bylin 174
Landshut	317	Halle-Magdeb.	Leutnitz 286	Kohlf.-Görlitz 188
nach u. von:	Lauenstein 29 c	Braunschw.-	Leutzsch nach u. von:	Breslau 186
Dux, Eisenstein	Laufamholz	Hann. 246. 248	Leipzig 251	Sagan-Sommerfeld 192
139	111 b	Leipzig Dresd. Bf.	Erfurt, Bebra 250	Liessnitz 154
Hof, München	Lauf l. P. 111 b	nach u. von:	Zeitz, Saalf. 260	Limbach (Sa.)
104. 311	Lauf r. P. 106	Borsdorf-Wur-	Lewin-Geltsch-	nach u. von:
Langebrück 3. 30	Laun	zen und Naun-	berg 144	Aut. Mittweida
Langelshelm 285	nach u. von:	ho 10	Lhotka 151 g	8 a
Langenau i. B. 122	Beraun 125 i.	Döbeln-Dresd. 16	Liboch 126	Chemnitz 85
Langenau 21	Postelberg 151 d	Riesa - Dresd. 24	Libochowan 126	Wüstenbrand
Langenau - Bad	Moldau, Prag 157	Geithain 72	Libochowitz 160	89 a
(Schl.) 189	Lobositz, Li-	Wurzen-Roch-	Liboc 161	Limbach (Vogtl.) 58. 58
Langenbernsdorf 61	bochowitz 160	litz-Chemn. 82a	Libschitz 112	Limmritz 81
Langenberg b.	Laun Stadt 125 i.	Leipzig Eilenb. Bf.	Libun 125 b. 151 g	Lindau 101 a. 102.
Riesa 12. 24	151 d	nach u. von:	Lichtenau 167	310. 311
Langenberg	Laun Vorst. 125 i.	Eilenburg 218	Lichtenau	Lindenau 156 a
(Reuss) 260	151 d	Falkenberg-	(Thür.) 282	Lindau i. B. 157
Langenbielau 190	Lausa 47	Cottbus 219	Lichtenberg (Erzgeb.) 25	Linden 185
Langenbruck-	Lausanne 311	Leipzig Thür. Bhf.	Lichtenberg (Ofr.) 253	Lindenau-Fried-
Hermansth. 152	Lauscha 297	nach u. von:	Lichtenfels	richshall 284
Langenbuch 67	Lausen 258	Erfurt-Eise-	nach u. von:	Lindenberg 231
Langengras. 166 a	Lausigk 72	nach-Bebra 250	Hof, Münch. 102	Lindenberg-
Langenhenners-	Laussig b. Düben 214	Leutzsch 251	Leipz.-Naumb.-Probst-	Glienicke 216
dorf 41	Laussnitz 47	Zeitz, Saalfeld,	zella-München 294	Lindenhau 150
Langenhof 125 e	Lauter (Sa.) 99	Lichtenf. 260	Eisenach 294	Linderode 219
Langenleuba-	Lauterbach 207	Leipzig - Connew.	Lichtenrade 13. 15	Linz
Oberhain 71. 73	Lauterbach-	nach u. von:	Lichtenstadt 136	nach u. von:
Langenöls 167	Steinbach 72	Leipz. Bayr. Bf. 11	Lichtenst.-Calln-	Prag, Salzburg
Langenorla 291	Lautitz 40	Kieritzsch 11	berg 84	123
Langensalza 269.	Lederhose 260 c	Gössnitz-Hof 56	Lichtentanne (Sa.)	Pilsen, Eger 150
287	Leer 307	Meuselwitz 57	54. 99	Dresden, Triest
Langenstein 240	Legefeld 280	Leipzig - Stötter.	Lichtentanne 289 a	318
Langenwedd. 242	Lehesten 291	56	Lichtowitz 112	Lippelsdorf 261
Langenwolms-	Lehndorf 56	Leisnig 16	Liebau 124 175.	Lipschau 168
dorf 44 a	Lehrte 246	Leissling 250	Liebenau 152 [295	Lischan 139
Langenwolms-	Leichholz 192 b	Leitmeritz A. T. I.	Liebenst.-Schw.	Lissa i. P.
dorf Mitte 44 a	Leimrieth 284	114. 126	Liebenthal (Bez.	nach u. von:
Langewiesen 277	Leinefelde 245.	Lemnitzhammer	Liegn.) 166	Breslau, Posen
Langmeil 191 a	250 a. 269	253	Liebenwalde 176 a	191 b
Langwaltersdorf 175	Leiperode 191 b	Leneschitz 157	Liebenwerda 221	Frankfurt 192 b
Lanzendorf 100 b	Leipzig Bayer. Bf.	Lengenfeld (Vogtl.)	Lieberose 212. 215	Hansdorf 193
Lastau 82	nach u. von:	92. 95	Liebertwolkw. 72	Lissa i. B. 126
Lasswitz 193	Gaschwitz -	Lengers 266	Liebeschitz 114	Lititz 139
Lauban nach u. von:	Kieritzsch 11	Lerchenberg 192 a	Liebkwitz 151 c	Lobenstein (Reuß)
Görlitz 167	Hof 56	Leschtine 144	Liebeschowitz-Kost 151 g	253. 289 a
Hirschbg. 167. 175	Meuselwitz 57	Lettek 112	Liebschütz 253	Lobkovitz 125 d
Marklissa 167 b	Borna-Chemn.	Leuben b. Lom-	Liebschwitz 60	Lobositz
Kehlfurt 167 a	10. 70. 71	mätzsch 28	Liebsgen 187	nach u. von:
Laubnitz 167 f	Zerbst 224	Leuben-Schleinitz 18 b.	Liebshausen 153	Bodenbach,
Laucha 275	Berlin 284	Leubetha 116	Liebstedt 283	Prag 112
Lauchhammer	Leipzig Berl. Bhf.	Leubingen 279	Liegnitz nach u. von:	Reichenberg,
182. 183	nach u. von:	Leubsdorf 90	Merzdorf 177	Teplitz 114
Lauchhammer-	Hof 56	Leumnitz 79	Raudten 190	Libochowitz 160
werk 183	Zerbst 224	Leutenberg 289 a	Camenz (Schl.) 190	Lobstädt 70

**Radeberger Pilsner** Tafelgetränk  
s. M. d. Königs v. Sachsen.



<p>Lockwitz (ob. Gasth., Rügers Fabrik) 4 a Lodz 198 Löbau (Sa.) nach und von: Dresden 30 Görlitz 30 Oberoderwitz- Zittau 35 Ebersbach (Sa.) 50 Weissenberg 40 Löbejün 235 c Löhne (Westf.) 301. 308 Lössau 67 Lössnitz ob. Bf. 94 Aut. 1 b Lössnitz unt. Bf. 94 Lössnitzgrund 25 Lössnitztal 89 Löthain 18 a Löwenberg (Schl.) 168. 169 Lohfelde 191 a Lohm 145 a Lohmen 31 Lohnig 178 Lohsa 221 Lohsdorf 37 Loitsch - Hohen- leuben 61 Lommatzsch nach u. von: Meissen Trieb. 18 a Döbeln 18 b Elsterwerda, Nossen 28 Lomnitz 164 Lomnitz a. d. Popelka 151 g London 304 305. 308 Lorenzdorf 168 Leschowitz 144 Lossen 18 b. Losswitz 198 Lottengrün 95 Louisenenthal 271 Lovéc 156 Luban 191 a Lublinitz 191 c Lubolz 208 Lucka (S. Altenburg) 57 Luckaitz 218 e Luckenau 260 Luckenwalde nach u. von: Dresden, Berlin 12 Görsdorf, Jüter- bog 233</p>	<p>Luckenwalde nach u. von: Leipzig, Berlin 234 Luckau 166 a Luditz 151 c Ludwigshof 201 a Ludwigschorgast 102 Ludwigslust 234 a 312 [234 Ludwigsfelde 19. Ludwigshaf. 310 Ludwigstadt 291 Lübben nach u. von: Görlitz 208 Berlin 208 Lieberose 212 Falkenbg. 166 a Lübbenau 208. 218 e Lübeck 234 a. 312 Lübs 234 Lückenmühle 253 Lüttich 304. 305 Lüttnitz 78 Lützen 258 Lützkendorf 218 g Lützenscha 246 Lugau 83 Lunzenau 82. 82 a 248 Luschtenitz 128 Luschwitz 192 b Luttowitz 40 Luzan i. Böh. 139 Luzern 309—311 Luzna - Lischan 161 Machendorf. 34 Machern 10. 24. Mäbendorf- Albrechts 289 Mägdesprung 231 Maffersdorf 129 Maffersdorf Fabrik 129 Magdeburg nach u. von: Zerbst - Leipzig 224 Güsten, Sanger- hausen 227 Thale 242 Leipzig 246 Hannover 246 Potsdam 316</p>	<p>Magdeburg nach u. von: Stendal, Bremen 247 Oebisfelde 238 c Magdeb.-Buckau 246 Magdeb.-Neust. nach u. von: Leipzig 224 Sangerhaus. 227 Oebisfelde 238 c Mahlis 77 Mahlow 13. 15 Mailand 308. 310. 311 Mainleus 102 Mainroth 102 Mainz 308. 309 Mallnitz 192 Mallowitz-Pla- hussen 137 Malter 29 a Maltitz 40 Maltsch nach u. von: Jauer 167 e Striegau 178 Görlitz, Breslau 186 Manebach 289 Manisch 119 Mansfeld 227 Mannheim 309. 310 Mannstedt 283 Marburg 245 Maria-Ratsch. 113 Mariaschein 113. 145 Marienbad nach u. von: Eger, Reichen- bach 58 Karlsbad 131 Pilsen, Eger 150 Marienberg (Sa.) 90 Mariendf. 13. 15 Marienfelde nach u. von: Dresden, Berlin 13 Zossen, Berlin 15 Berlin, Jüterbog 238 a Mariantal (Thür.) 295 Marke 224</p>	<p>Markendorf 233 Markersdorf 49 Markersd.-Taura b. Ob. Sa (Aut.) 80 a Marklissa 167 b Markneukirchen Hpt. 98 Markneukirch. Siebenbr. 94. 98 Markneukirch. 98 Markranstädt 250. 258 Marksuhl 294 Markt-Eisen- stein 139 Marktöglitz 291 Marktleuthen 104 Markt-Redwitz 104. 105. 106 Markt Schmiede- berg 158 Markt-Schorg. 102 Markt Wekels- dorf 112 b Markvippach 283 Marlishausen 286 Marsdorf 219 Martinlamitz 104 Martinroda 289 Martinswerk 280 Marxgr. 109. 253 Mastig 152 Matha-Mehren 112 a Mattierzoll BSE 236 a Mauna 18 a. Mauth 151 Mauth Stadt 151 Maxen 51 Meeder 260 b Mehlis 300 Meerane 65 Meffersdorf 167 Mehltheuer 56. 61 Mehrstedt 281 a Meilitz 60 Meinersdorf 88. 94 Meiningen nach u. von: Schweinfurt, Eisenach 111 a Plaue, Suhl 289 Eisenach, Lich- tenfels 294 Meissen nach u. von: Dresden 5. 6</p>	<p>Meissen nach u. von: Leipzig, Dres- den 16 Meissen Jaspisstr. 18. 18 a Meissen Trie- bischtal nach u. von: Leipzig, Dres- den 16 Wilsdruff 18 Lommatzsch 48 a Meistersdorf 119 Mellenbach- Glasbach 260 d Mellen-Saalow 233 a Mellingen 274 Mellrichstadt 111 a Melnik 125. 151 g Memel 191 b. 314 Mengersgereuth (Thür.) 260 a Meran 311 Merke 187 Merkelsgrün 136 Merseburg nach u. von: Querfurt 218 g Schafstädt 218 c Halle 250 Erfurt, Bebra 234. 250 Mertendorf 256 Mertitz Dorf 18 b Mertitz Gabelst. 18 a. 18 b Mertschütz 167 e Merzdorf nach u. von: Görlitz, Breslau 175 Liegnitz 177 Striegau 179 Meschenbach 290 Meseritz 201 b. 201 c Metschlau 201 Mettkau 175 Metz nach u. von: Dresden, Hof 444 Leipzig, Paris 308 Frankf., Straß- burg 309 Hof, Paris 310 Metzdorf 89 Meuchen 258 Meuselbach 260 d</p>
-------------------------------------------------------------------------------------------------------------------------------------------------------------------------------------------------------------------------------------------------------------------------------------------------------------------------------------------------------------------------------------------------------------------------------------------------------------------------------------------------------------------------------------------------------------------------------------------------------------------------------------------------------------------------------------------------------------------------------------------------------------------------------------------------------------------------------------------------------------------------------------------------------------------------------------------------------------------------------------------------------------------------------------------------------------------------------------------	---------------------------------------------------------------------------------------------------------------------------------------------------------------------------------------------------------------------------------------------------------------------------------------------------------------------------------------------------------------------------------------------------------------------------------------------------------------------------------------------------------------------------------------------------------------------------------------------------------------------------------------------------------------------------------------------------------------------------------------------------------------------------------------------------------------------------------------------------------------------------------------------------------------------------------------------------------------------------------------------------------------	---------------------------------------------------------------------------------------------------------------------------------------------------------------------------------------------------------------------------------------------------------------------------------------------------------------------------------------------------------------------------------------------------------------------------------------------------------------------------------------------------------------------------------------------------------------------------------------------------------------------------------------------------------------------------------------------------------------------------------------------------------------------------------------------------------------------------------------------------------------------------------------------------------------------------------------------------------------------------------------	--------------------------------------------------------------------------------------------------------------------------------------------------------------------------------------------------------------------------------------------------------------------------------------------------------------------------------------------------------------------------------------------------------------------------------------------------------------------------------------------------------------------------------------------------------------------------------------------------------------------------------------------------------------------------------------------------------------------------------------------------------------------------------------------------------------------------------------------------------------------------------------------------------------------------------------------------------------------------------------------------------------------------------------------------------------------	--------------------------------------------------------------------------------------------------------------------------------------------------------------------------------------------------------------------------------------------------------------------------------------------------------------------------------------------------------------------------------------------------------------------------------------------------------------------------------------------------------------------------------------------------------------------------------------------------------------------------------------------------------------------------------------------------------------------------------------------------------------------------------------------------------------------------------------------------------------------------------------------------------------------------------------------------------------------------------------------------------------------------------------------------------------

**Radeberger Pilsner** Tafelgetränk  
S. M. J. Königs v. Sachsen.



Meuselwitz nach u. von: Leipzig 57 Altenburg 62 Zeitz 62 Ronneburg 63 Meyersgrund 289 Michelau 102 Micheleb 161 Mies-Kladrau 150 Mihla 285 Milawetsch 151 Mildenaу 140 Mildeneichen 140 Milostin- Kounowa 161 Milsau 218 c Miltitz b. L. 250 Miltitz-Reitz- schen 16 [114 Milleschau-Kott. Minden (Westf.) 304. 306 Minkwitz-D. 152 Minsleben Sts.- Bhf. 239. 240 Misdroy 317 Mittelbach 83 Mittelerotten- dorf 99 b Mittelcunew. 45 Mittelherold 92 a Mittelndorf 36 Mittelölsnitz 84 Mittel-Peters- waldau 176 Mittel Schmiede- berg 164 Mittel-Schmott- seiffen 166 Mittel-Schrei- berhau 173 Mittelsteinkirch 167 b Mittelsteine nach u. von: Chotzen 112 a Reichenbach, Wünschel- burg 175 Dittersb., Glatz 188 Mittelwalde 189 Mittel-Wittgens- dorf nach u. von: Chemnitz, Burg- städt 8	Mittel-Wittgens- dorf nach u. von: Chemnitz, Leipzig 70 Limbäch, Chem- nitz 85 Mittenwalde 233 b Mitterteich 108 Mittlau 222 Mittwelda 8 a, 1 c (Aut.). Bf. 81 Mittw.-Markers- bach 99 Mixdorf 215 Mlatz 139 Mochau 18 b Mockrena 219 Mockritz-Jessn. Modlau 192 [78 Möhrenbach 277 Mönchröden 297 Mohlsdorf 56 a Mohorn 19 Mohsdorf 80 a Mois b. Görlitz 167. 186 Mois b. Löwenb Molau 255 [166 Moldau 26. 157 Morchenstern 128 Morchenstern- Kleinp. 129 Moritzburg-Eisenberg 25 Moritzdorf 47 Moschendorf 102, 104 Moschin 191 a Moschwig 214 Mose! 54. 99 a Mosigkau 217 Mossbach bei Neust. a. O. 258 Mostau-N. 135 Motzen 233 b Motzenmühle 233 b Maschene 151 g Mücheln 218 g Mücka 221 Mückenberg 221 Müdisdorf 21 Mügeln b. Pirna 4. 22 c Mügeln b. Oschatz 77. 78 Mühlau 8 b (Aut.) Mühlbach 106 Mühlberg 218 f. 221 Mühdorf 104	Mühlenbrek 176 a Mühlhausen (Th.) 269 Mühlhausen bei Kralup 112 Mühlwand 92 Mühlseiffen 167 Mühltroff 67 Mühlhausen 309 Müllrose 215 Mülsen 99 a Münchberg 102 München nach u. von: Innsbr., Salzb. 101 Lindau 101 a Tölz 101 b Bamb., Hof 102, 311 Regensbg., Hof 104. 234. 311 Wiesau, Eger 108 München (Ph.) 280 Münchenberns- dorf 260 c Münchengrätz 120 M.-Gladbach 305 Münchhof 117 Münden 245 Münnerstadt 111 a Münster a. St. 308 Münsterberg 189 Mulda 26. 29 Muldenberg 94. 97 Muldenhütten 54 Mulknitz 209 Murnau 103 Muserschacht 296 Muskau 174 b 210 Mutowitz 125 i. Mutzschen 77 Mylau 92 Nachterstedt 235 Nachod 112 a. Nägelstedt 287 Naila 109 Namur 304. 305 Narsdorf nach u. von: Chemnitz, Leipzig 70 Penig, Rochlitz Glauchau, [73 Wurzen 82 a Nassau (Erzg.) 26 Nauen 167 d. 234 a Nauendorf (Saalkr.) 235. 235 b	Nauheim (Bad) 245. 310 Naumburg a. B. 167 f Naumburg a. O. 168 Naumburg (Saale) nach u. von: Leipzig, Halle 250 Erfurt, Bebra 250 Teuchern 256 Artern 275 Saalfeld 291 Naundorf b. Dresden 6 Naund b. Schmiedeb. (Bez. Dresden) 29 a Naundorf b. Osch 77 Naundorf a. E. 221 Naunhof 10. 16 Nawarow 125 f Neapel 309. 311 Nebitzschen 77 Nebra 275 Nebuzel 156 Neiden 263 Neinstedt 242 Neisse 185. 190 Nemsdorf 218 g Nennigmühle 91 Nepomuk 122, 150 Neratowiz 125 d. Nerchau-Gorne- witz 77 Nerchau 82 Nerchau-Tr. 77. 82 Neschwitz i. B. 126 Neschwitz (Sa.) 42 Nestersitz-Gross- priesen 112 Nestersitz-Pöm. 112 Nestomitz Fabr. 112 Nesuchyn- Horosedi 125 i Netzkater 241 Netzschkau 56. 58 Neubäu 111 b Neuberg 116 Neubielau 176 Neubrandenb. 218 Neucunnersd. 35 Neudau 135 Neudek 117. 146 Neudietendf. 250. 289 Neudorf (Erzgeb.) 88	Neudorf a. d. N. 129 Neudorf (Gröditzbg.) 166. 222 Neudorf a. R. 201 Neudorf a. d. Popelka 151 g Neudörfel 119 Neuenmarkt- Wirsb. nach u. von: Bischofsgrün 100 b Hof, Bamberg, München 102 Weiden 105 Hof, Heidelberg Neuern 139 [310 Neue Schenke 274 Neugarten 114 Neugersdorf 33 Neugeschrei 158 Neuhaldensleb. 233 c Neuhammer 146 Neuhammer a. Q. 168 Neuhammer Oberl. 187 Neuhaus a. P. 106 Neuhaus Kreis Senneberg 298 Neuhausen (Sa.) 91 Neuhausen bei Cottbus 208 Neuheide 93 Neuhof i. Böhm. 137. 150 Neuhof-W. 151 c Neuhof i. Bay. 109 Neuhof (Kreis Teltow) 13 Neuhütte- Lichtenw. 122 Neuhütten 125 i Neukirch 186 a Neukirch a. K. 177 Neukirchen 8 c Neukirchen-Bal- bini 111 b Neukirchen- Klaffenbach 84 a Neukirch. i. B. 118 Neukirchen bei Sulzb. 111 b Neuk.-Wyhra 70 Neuland 114 Neuland (Schl.) 168
-------------------------------------------------------------------------------------------------------------------------------------------------------------------------------------------------------------------------------------------------------------------------------------------------------------------------------------------------------------------------------------------------------------------------------------------------------------------------------------------------------------------------------------------------------------------------------------------------------------------------------------------------------------------------------------------------------------------------------------------------------------------------------------------------------------------------------------------------------------------------------------------------------------------------------------------------------------------------	--------------------------------------------------------------------------------------------------------------------------------------------------------------------------------------------------------------------------------------------------------------------------------------------------------------------------------------------------------------------------------------------------------------------------------------------------------------------------------------------------------------------------------------------------------------------------------------------------------------------------------------------------------------------------------------------------------------------------------------------------------------------------------------------------------------------------------------------------------------------------------------------------------------------------------------------------------------------------------------------------------------------	----------------------------------------------------------------------------------------------------------------------------------------------------------------------------------------------------------------------------------------------------------------------------------------------------------------------------------------------------------------------------------------------------------------------------------------------------------------------------------------------------------------------------------------------------------------------------------------------------------------------------------------------------------------------------------------------------------------------------------------------------------------------------------------------------------------------------------------------------------------------------------------------------------------------------------------------------------------------------------------------------------------	-------------------------------------------------------------------------------------------------------------------------------------------------------------------------------------------------------------------------------------------------------------------------------------------------------------------------------------------------------------------------------------------------------------------------------------------------------------------------------------------------------------------------------------------------------------------------------------------------------------------------------------------------------------------------------------------------------------------------------------------------------------------------------------------------------------------------------------------------------------------------------------------------------------------------------------------------------------------------------------------------------------------------	------------------------------------------------------------------------------------------------------------------------------------------------------------------------------------------------------------------------------------------------------------------------------------------------------------------------------------------------------------------------------------------------------------------------------------------------------------------------------------------------------------------------------------------------------------------------------------------------------------------------------------------------------------------------------------------------------------------------------------------------------------------------------------------------------------------------------------------------------------------------------------------------------------------------------------------------------------------------------------------------------

**Radeberger Pilsner** Tafelgetränk  
S. M. d. Königs v. Sachsen.



Neumark (Sa.) nach u. von: Dresden, Reichenbach 54 Leipzig, Hof 56 Greiz 56 a	Neutomischel 203 Neuwallendf. 280 Neuwegersleb. 243 Neuwelt (Sachs.) 99 Neuwelt (Schles.) 173 Neuwiederitzsch 224	Niederreinsberg 19 Nieder-Rengersdorf 186 b. 189 Niederrennersdf. 43 Niederröblingen 281 b Nied.-Salsbrunn 175. 176 Niedersachswerfen 239 b Niederschlag 88 Niederschlema 99. 99 d Niederschlottwitz 29 c Niederschmiedeburg 88 a Niederschmon 203 Nied.-Schmottseifen 166 Nd.-Schönewd.-Johannisth. 208 Nied.-Schreiberhan 173 Niedersedlitz 4. 4 a Niederseifenb. 91 Niederspier 276 Niederstrahw. 43 Niederstriegis 16 Niedertrebra 250 Nied.-Ullersd. 174 c Niedervellmar 245 Nied-Walgern 245 Niederwartha 6 Nd.-Weistritz 181 Niederwiesa nach u. von: Flöha, Chemn. 9 Dresden-Reichenb. (Vogtl.) 54 Annaberg-Weipert 87 Reitzenhain 90 Rösswein 80 Niederwürschnitz 83. 84 Niemberg 246 Niemeck 184 Niemes 114 Nienburg 238 Nienhagenb. Hlb. 238 a. 242 Niepart 201 a Niesky 221 Niewerle 174 b	Nikrisch 53 Nilbau 193 Nimbschen 82 Nimburg nach u. von: Wien, Tetsch. 125 Poricán, Jit-schin 125 a Jung-Bunzlau 128 Nimkau 186 Nimmersath 177 Nimptsch 181 Nipporn 186 Nixdorf 143. 147 Nöbdenitz 65 Nördlingen 102 Nohra 280 Nonnendorf 233 Norden 246. 307 Norddeich 307 Norderney 307 Nordhalben 291 Nerdhausen nach u. von: Wernigerode 241 Halle, Cassel 245 Erfurt 276 Northelm 239 b Northelm 239 b Nossen nach u. von: Dresden 16 Leipzig 16 Wilsdruff 19 Freiberg-Moldau 26 Elsterwerda 28 Nürnberg nach u. von: Leipzig, Münch. 102. 311 Eger 106 Furth i. Wald 111 b Furth i. Wald, Prag 151 Leipz., Berl. 234 Hof, Lindau 310 Nürnberg-Möggeldf. 111 b Nürschan 151 Nusle-Vrsov. 123 Ober-Adersbach 112 b Oberaltchemnitz 84 a	Ob.-Altstadt 151 e Obrbobritsch. 27 Oberbrand 130 Ober-Bris 139 Obercarsdorf 29 a Ober-Cernosic nach u. von: Prag, Pilsen 151 Prag, Zditz 151 a. 151 b Obercolmnitz 27 Obercrintz 93 Obercrottendorf 99 b. Obercunewalde 45 Obercunnersdorf 35 Oberdittmannsdorf 19 Oberdorf-Beutha 100 Oberehrenbrg. 37 Ober-Einsiedel 147 Obergablonz 129 Obergeorgenthal 145 Obergittersee 25 Oberglobenst. 99 c Obergruna-Bieberstein 19 Obergrund 23. 147 Obergrunstedt 280 Oberhartmannsdorf 93 Oberhausen 306 Oberheinsdrf. 64 Oberhelmsdrf. 44 a Oberherold 92 a Ober-Hertwigswaldau 167 e Oberhof 289 Oberholz 72 Ober-Kauffung 177 Ob.-Kleinpriesen 163 Obrklingensporn Oberkotzau [109 nach u. von: Bamberg München 102 Regensburg München 104 Eger 110 Hof 102. 104. 110 O.-Langenbielau 176. 190
Neumark (Th.) 283 Neumark-Bedra 218 g Neumarkt 186 Neumark a. Rott 104 Neumühle 60 Neumünster 234 a 314 a Neundorf b. P. 41 Neundorf-Greifenstein 167 Neundorf-K. 145 Neunkirchen (Saar) 308 Neuölsnitz 83. 84 Neu Ouholitz 112 Neurode 188 N.-Rohlau 117. 146 Neusalz a. O. 191. 198 Neusalza-Spremberg 33 Neusattl 135. 149 Neu Scheibe 167 Neuses b. Coburg. 260 b Neusörnewitz 5 Neuserg 106 Neustadt (S.-Cobg.) 297 Neustadta. D. 184. 234 a Neustadt a. d. Mettau 112 a Neustadt b. Meld. 157 Neustadt a. Orla 260 Neustadt a. S. 111 a Neustadt (S.) 28. 44 a Neustadt a. T. 142 Neustadt a. W. N. 104 [317 Neustadt (Westpr.) Neustadt Main-Weser-Bahn 245 Neustädtel 201 Neust.-Gillersdf. 277 Neustraschitz 161 Neustrelitz 212. 213	Neuzelle 187 Nezwestitz 150 Nickritz 28 Nielsberg 157 Nicolausdorf 167 Niebüll 313 Nieder-Adersbach 112 b. Niederau 12. 24 Niederbeuna 218 g Ndr.-Biellau 221 Ndrbobritsch. 54 Niederdittmannsdorf 19 Niederdorf (Erzgeb.) 84 a Nd.-Ehrenbrg. 143 Nd.-Einsiedel 147 Niedereichstädt 218 g Niedergebra 245 Nd.-Giessmannsdorf (Kr. Bunzl.) 163 Niederglobenst. 99 e Niedergörsd. 234 Niedergrund b. B. 23 Niedergrund b. W. 147 Nied.-Hertwigswaldau 167 e Nied.-Herwigsd. 200 [177 Nieder-Kauffung Niederlehma 216 Nieder-Lomnitz 164 Nieder-Mülsen 23 a Niederneukirch 33. 36 Niederoderwitz 23 Nied.-Olbersd. 51 Nieder-Petersdorf 173 Nieder-Peterswaldau 176 Niederpöllnitz 260. 260 c Niedrpretzschendorf 27			

**Radeberger Pilsner** Tafelgetränk  
S. M. d. Königs v. Sachsen



Ober Leschen 192	Oberstützengr. 96	Orlamünde 291	Paris 304. 305. 308 310	Pilsen
Oberleutensdorf 145	Obertannenb. 86	Ortmannsdorf 293	Parschnitz 112 b. 124. 132	nach u. von:
Oberlichtenau 81	Oberullersdorf bei Zittau 32	Ortraud 215	Paschkerwitz 184a	Dux, Eisenst. 189
Oberliebich 119	Ober-Ullersdorf (Kr. Sagan) 174c	Oschatz	Pasewalk 207	Eger, Wien 150
Ober Moie 178	Obervogelges. 23	nach u. von:	Passau 104	Furth i. W. 151
Obermolbitz 62	Oberweimar 274	Dresden 24	Patzetz 246	Pilsen Reichsvorstadt 151
Oberneukirch 33	Ob.-Weistritz 181	Leipzig 24	Paulinenaue 284a	Pinne 201b
Obernigk 191 b	Oberwierschen (Kr. Weissenf.) 259	Mügeln 77	Paulinzella 286	Pirk 58
Obernitz	Oberwiesenth. 88	Strehla 75	Pannsdorf-Stünz	Pirna nach und von:
nach u. von:	Oberwüstegietersdorf 188	Oschatz Körnerstrasse 77	nach u. von:	Dresden 4
Dux, Eisenstein 139	Ober-Zieder 169	Oschatz Süd 77	Leipzig, Wurzen 10	Bodenbach/Tetschen 23
Tschischkowitz 153	Obhausen 262	Oschelin 150	Dresden, Döbeln 16	Arnsdorf (Sa.) 31
Moldau, Prag 157	Obstmühle 74	Oschersleben (Bode) 238 a. 242 243	Geithain, Leipzig 72	Berggiessh. 41
Ober-Nixdorf 143	Odense 314 a	Osnabrück 306	Pa sa 61	Grosscotta 39
Oberoderw 33. 35	Oderberg 186	Ossegg 145	Pauten 131	Pirna Süd 39. 41
Oberoderwitz	Oderin 208	Ossegg-Rsbg 157	Pegau Preuß. Stb. 79 a. 260	Pladen 139. 151 c
Oberdorf 33	Odertal 238b	Ossmannstedt 250	Pegau Sächs. Stb. 79 a	Plagwitz 166
Oberrottendorf 36	Oebisfelde 238 c	Ostende 304. 305	Pegnitz 106	Plagw.-Lindenau nach u. von:
Ober-Peterswaldau 176	Öderan 54	Osterburken 310	Peine 246	Gaschwitz 22
Ober-Peterwitz 207 b	Ögeln 216	Osterfeld (Bez. Merseburg) 255	Peissen 219	Zeitz-Saalf. 260
Ober-Podčap 112	Öhna 12	Osternienburg 217	Peitz Ost 208	Leipzig 260
Ob.-Preeschkau 119	Oker 239	Osterode 239a	Peitz 215	Markranstädt, Pörsten 258
Oberreichenbach (Vogtl.) 92	Öls 186 c	Osterwieck 235. 237	Pelsdorf 132. 133	Plan 145 a 150
Oberreinsberg 19	Ölschütz 82	Ostrau 81	Penig	Platt 139
Oberrennersd. 43	Oelsen 79	Ostritz 53	nach u. von:	Platten 146
Ober-Rzepsch 114	Ölsnitz (Vogtl.) 58. 95	Ostrowo 193	Narsdorf 73	Plaue 289
Oberrittgr. 88c	Ölsnitz (Krgeb.) 84	Ottendorf b. Mittweida 81	Wurzen, Glauchau 82	Plauen (Vogtl.) o. Bf. nach u. von:
Obrröbling. a. H. 279. 281 b.	Öslau 297	Ottendorf-Okrilla 47	Aut. Penig-Chemnitz 8b	Hof, Leipzig 56
Obrröbling. a. S. 245. 262	Ötzsch	Ottendorf b. Sprottau 193	Penzig 186	Eger 58
O.-Rosenth.-J. 114	nach u. von:	Ottendorf 112 a	Perleberg 312	Plauen (Vogtl.) u. Bf. nach u. von:
Oberrothenb. 54	Leipzig, Kieritzsch 11	Ottendorf Kirche 112 a	Persel 201	Weischlitz, Gera 60
Oberschlema 99d	Hof, Leipzig 56	Ottensos 111 b	Petersburg i. B. 139	Plauen (Vogtl.) West 58
Oberschlottw. 29 c	Leipzig, Meuselwitz 57	Otterwisch 72	Petersdorf 112 b	Plauschnitz 151 g
Oberschmiedenberg 88 a	Ohlau 185	Ottmachau 190	Petersdorf i. R. 178	Plaw.-Drzkow 125 f.
Ober-Schmiedenberg (Schl.) 164	Ohrdruf 271	Oybin 51	Petershain 190 a. 215	Pleinfeld 102
Ober-Schmottseiffen 166	Olbernhau 91	Pagny 308	Peterwitz 207 b	Plessa 221
Obrschönbach 46	Olbersleben 301	Pahlowitz 177	Petkus 233	Pleschkowitz 114
Oberschonh. 93 a	Oldenburg 307	Pakoswalde 174 a	Petriroda 273	Pluskau 201d
Ober-Schreiberhau 173	Oldesloe 234 a	Pakuswitz 201d	Petrowitz 144	Pockau-Lengefeld 90. 91
Ob.-Siegertsdf. 188	Oldisleben 289 b	Pansdorf. See 186 192	Petrow. a. Ing. 139	Podbaba 112
Oberstauten 101a	Olleschau 138	Papestrasse 15	Petschau 131. 151 c	Podersam 139
Ober-Steinkirch 167 b	Oos 311	Papiermühle 274	Pfaffendorf 164	Podkowan 155
Oberstdorf 101a	Opalenitza 191 a. 203	Paradies Jena 291	Pfaffengrund 164	Podmorán 112
	Opocna 112 a	Parchen Ob.-St.-Schönau 119	Pfaffenhain 84 a	Podseditz 153
	Opolau 160	Parchwitz 174	Pferdsdorf (Werr) 285	Pödelwitz 79 a
	Opotschna 1251	Pardubitz 112	Philippsthal 266	Pohl.-Dehlau 188a
	Oppach 46		Pilgramsdorf 166	Pöhla 99 c
	Oppeln 186. 191 b			
	Oppurg 260. 291			
	Oranienbaum 232			

**Radeberger Pilsner** Tafelgetränk  
S. M. d. Königs v. Sachsen.



Pöllwitz 61	Pragnach u von:	Prösen 28	Ragow 208	Reichenbach
Pölzig 79	Pilsen, Furth 151	Prosan 131	Raguhn 224	(Vogtl.) Bergstr. 64
Pönitz 218	Budw - Wien u.	Proschim-	Rakonitz 125 l, 151 c	Reichenbach (Vgtl.)
Pörsten 258, 259	Salzburg 123	Haidem. 190 a	Rangsdorf 13. 15	ob. Bhf. nach u. von:
Polenz 18	Praskoles-	Proschwitz 129	Rappelsdorf 289	Dresden 54
Politz 112 a	Zebrak 151	Protiwin 150	Raschau	Leipzig, Hof 56
Poppschütz 201	Praskowitz 112	Protiwitz 151 c	b. Schwarzenberg 99	Eger 58
Pösing 111 b	Pratau	Protzan 207 b	Raschdorf 176	Mylau 92
Pössneck 260. 291	nach u. von:	Prühlitz 221	Raspenau 140. 152	Reichenbach
Pötzscha - Wehlen 23	Eilenb., Witten-	Przittkowitz 201 e	Rastenbergl 283	(Vogtl.) u B 64. 92
Pohlschildern 174	berg 214	Pschoblik 151 c	Rathen 23	Reichenbach (Vogtl.)
Polerad b. Brand-	Berlin Bitter-	Pschüra 126	Rathenow 184	Karolinenstr. 92
eis a. E. 125 d	feld 234	Pürs: ein 135	Ratibor 186	Reichenberg
Poley 183	Wittenberg,	Pulsnitz 29 b	Ratsch 114	nach u von:
Politz-Sandau 121	Torgau 263	Puschkowa 181	Rattwitz 42	Zittau 34
Polko 201 b	Prasnitz 28	Pustleben 245	Ratzeburg 234 a.	Gablonz-Tann-
Polkwitz 199	Prasnitz 201 e	Putzkau 33	312	wald 129
Pommritz 30	Preiskermühle 18	Qualisch 112 b	Rauda 268	Turnau, Seiden-
Pommelsbrunn	Prenzlau 207	Quaritz 193	Raudnitz 112	berg 152
Ponitz 56 [111 b	Preschen 113	Quedlinburg Stb.	Raudten	Reichenfels 61
Porican 125 a	Pressnitz-	nach u. von:	nach u. von:	Reichenhall 311
Porschdorf 36	Reischdorf 158	Thale, Halle 235	Neisse 190	Reichenstein 206
Porschendorf	Prestitz 139	Aschersleben 236	Breslau, Stettin	Reichstadt 114
b. Lohmen 22 a	Pretzsch 214. 263	Thale, Magde-	198	Reick 4.
Porstendorf 268.	Pretzschendorf 27	burg 242	Polkwitz 199	Reifland 90
291. 291 a	Preuß.-Herby 491 e	Querfurt 218 g. 232	Raudten-Süd 190	Reinbek 234 a
Porzellan - Fabr	Priebus 174 c	Quocs 42	Rauenstein-Lengefeld 90	Reinerz 204
148	Prien 101	Rabenau 29 a	Rauenstein (Thür.)	Reinickendorf-
Poschetzau 117	Priesen 161. 162	Rabenstein 89 a	260 a	Rosenthal 176 a
Posen	Priesen - Postel-	Rabishau 167	Raun 58	Reinhardtsbr. 273
lach u von:	berg 151 d	Rabstein 147	Rauscha 174 d. 187	Reinsdorf b. Artern
Züllichau 191 a	Priestewitz	Rackith - Elbe 233	Rauschenthal 81 a	nach u. von:
Breslau 191 b	nach u von:	Rackwitz 224. 234	Rauschwitz 48	Jüterbog, Gör-
Cottbus 203	Berlin 12	Raddusch 208	Rautenkranz 94	dorf 233
Frankfurt,	Grossenhain 14	Radeberg 3. 30	Rawitsch 174. 191 b	Naumburg, Ar-
Grossenhain	Leipzig 24	Radebeul	Rechenberg 26	tern 275
215	Dresden 12. 24	nach u von:	Reckwitz 77	Sangerhausen,
Posenmühle 253	Prietitz - Thon-	Dresden, Kötz-	Regensburg	Erfurt 279
Posottendf. - Leschwitz 53	berg 48	schenbroda,	nach u. von:	Reinstedt 236
Possendorf 25 a	Primkenau 201	Meissen 5	Hof, München	Reinswalde 192
Postelberg 139.	Prinsnig 167 e	Röderau-Berl 12	104, 105, 234, 311	Reisen i. Posen 191 b
151 d	Prinzdorf 168	Elsterwerda-	Eger, München	Reisicht 192. 201
Potschappel 2. 19	Priort 167 d	Berlin 13	Rehau 110 [108	Reitzenh. 90. 158
Potschappel-	Prischowitz 120	Leipzig 24	Rehdörfl 122	Remptendorf 253
Birkigt 25 a	Prittitz 260	Radeburg 25	Rehfeld 219	Remse 82
Potscherad 139. 183	Pritzerbe 184	Radeburg 25	Rehmsdorf 62	Rendsburg 314 a
Potsdam 316	Pritzler 234 a	Radibor (Sa.) 40.	Reibersdorf 49	Rennsteig 289
Pragnach u. von	Privlak - Ponikla	42	Reibnitz 167	Rentwerts-
Bodenbach 112	125 h	Radibor (Sa.) Htp. 40	Reichenau (Sa.) 49	hausen 111 a
Wien 112	Probstau 113	Radis 234	Reichenau b. 6. 152	Rentzschmühle 30
Triest 318	Probstdeuben 11.	Radl 152	Reichenb. (Oberl.) 80	Reppen
Brüx, Moldau 157	56. 70	Radnitz 115	Reichenb. (Schl.)	nach u. von:
Karlsbad, Eger	Probstzella 270.	Radotin 151	176 190	Frankfrt., Lissa
161	291	Radowenz 112 b	Reichenbach	192 b
Georgsw.-	Prödel 224	Radzein 114	(Vogtl.) Altstadt 64	Breslau, Stettin
Ebersb. u.	Prösen - Wains-		Reichenbach	198
Schluckenau 123	dorf 18		(Vogtl.) Annenplatz 64	Rokietnice 20. b

**Radeberger Pilsner** Tafelgetränk  
S. M. d. Königs v. Sachsen.



Reuden 260	Röthenbach bei Lauf 111b	Rothenburg 174c	Ruppersdorf 35	Salzburg
Reussen 219	Röthenbach bei Lindau 101a	Rothenkirchen (Vogtl.) 98	Ruppersdorf-Dittersbach 112a	nach u. von:
Reuth (Sa.) 56	Rogau 181	Rothenkirchen (Oberfr.) 291	Ruppertsgrün 56. 58	Wien, Prag 123
Rewnitz 151	Rogosawe 201d	Rothenkrug 314a	Rupprechtsstegen 106	Wien, Eger 150
Rheine 306	Rohnau 58	Rothenstein 291	Rusin 161	Triest, München 311
Rhinow 184	Rohnstedt 281	Rothsürben 189	Rusdorf 58	Dresden, Triest 318
Rican 123	Rohnstock 179. 205	Rottenbach	Russ.-Herby 191b. 191c	Salzmünde 264
Rieder 236	Rohr 289. 318	nach u. von:		Salzungen 288. 291
Riesanach u. von Dresden 24	Rohrlach 175	Katzhütte 260d		Samitz 201
Leipzig 24	Roitz 190a	Arnstadt, Saalfeld 286		Sandau 150
Nossen, Elsterwerda 28	Roitzsch 234	Königsee 299	Saalborn 280	Sandersdorf 218d
Chemnitz 81	Rokietnice 201b	Rottendorf 111	Saalfeld (Thür.)	Sandersleben (Anh.) 227. 235
Röderau 81	Rokitzan 151	Rotterdam 306	nach u. von:	Sangerhausen
Riestedt 227	Rollshausen 250a	Rottershausen 111a	Leipzig,	nach u. von:
Rietschen 208	Rollstedt 281a	Rottleben 296	Lichtenfels 291	Güsten, Magdeburg 227
Ringelshain 114	Rom 309. 311	Rottwerndorf 41	Arnstadt 286	Güsten, Berl. 270
Ringleben-Gebesee 276	Romanshorn 310	Rowensko 125b	Grosshering 291	Halle, Cassel 245
Ritschenh. 111a. 289	Rone 161	Reyn 168e	Rudolstadt 291a	Erfurt 279
Rochlitz 125h	Rongstock 112	Rezdalovic 125a	Saarau 175.	Sarne 174
Rochlitz (Sa.)	Ronneburg 63. 65	Rudelstadt 175	Saarbrücken 111. 308. 310	Sassnitz 207. 313
nach u. von:	Renow-Woskorinek 125a	Rudig 139	Saaz	Satzkau 161
Penig 73	Ronsperg 145a	Rudisleben 282a	nach u. von:	Satzkorn 167d
Waldheim 74	Rosawitz 112	Rudolstadt	Komotau, Eger 135	Saubernitz-T. 144
Glauchau, Wurzen 82	Rosenau (Schl.) 173	nach u. von:	Dux, Eisenstein 139	Sauerbrunn-Wobern 138
Chemnitz, Leipzig 82a	Rosenbach 511. 518	Arnstadt, Saalfeld 286	Prag, Eger 161	Saupersdorf 98
Rochsburg 82	Rosenberg 111b	Erfurt, Ritschenhausen 289	Sachau 268	Saxdorf 12
Rockstedt 281	Rosenhagen 191a	Saalfeld 291a	Sachsenhaus 288	Sayda 29
Roda (b. Ilm) 289	Rosenheim 101. 308	Rübeland 240	Sacrau 184a	Schaboglück 139
Roda S.-A. 274	Rosendaal 306	Rückenwaldau 192	Sadova-Dohalic 125e	Schadeleben 282a
Roda-Niederwilligen 286	Rosenthal b. Z. 58	Rückers 204	Sadska 125	Schaffhausen 310
Rodach (S.-Cob.) 260b	Rosenthal bei Reichenberg 129	Rückersdorf-Oppelhain 13	Sättelstädt-Mechterst. 250	Schafstädt 218c
Rodebachsmühle 271	Rosenthal b. Dahme 233	Rückersdorf-Hlst. 142	Sagan nach und von: Freystadt, Neusalz, Wollstein i. Pos. 191	Schaftlach 101b
Rodewisch 95	Rosenthal i. M. 176a. 236	Rückersdorf bei Friedland 142	Hansdorf, Lissa 193	Schalkau 260a
Rodewitz 44	Rositz 62	Rückmarsdorf 250	Liegnitz, Berlin 193	Schallan 114
Roding 111b	Rositz i. B. 124	Rügenwalde 317	Sorau, Cottbus 219	Schandau 23. 36
Rodisfort 154a	Roskilde 314a	Rüssen 57	Saifenhäusl 146	Scharfenstein 87
Röchlitz 129	Rossach 290	Ruhbank 175	Salesl 112	Scharmützelsee 216
Röderau 12. 81	Rossbach 116	Ruhland 182. 215.	Sallgast 183	Scharzfeld 238b. 239b
Rödlitz 84	Rossleben 275	Rumburg [221]	Salzburg	Schatzlar 125g
Röcken 258	Rossla 245	nach u. von:	nach u. von:	Schedewitz 99
Rockensussra 281a	Rosslau 217. 224	Georgw. Ebersb. Prag 122	Kufstein, München 101	Scheibe 33. 34
Röhrenhof 100b	Rosswein 16. 80	Nixdorf 143	München, Hof 104	Scheibenberg 99. 100
Röhrfeld 201b	Rostock 312. 313	Warnsdorf, Bodenb. 147		Scheiglitz 256
Röhrsdf. b. Ch. 89a. 8b (Aut.)	Rostok 112			Scheles 139
Röhrsdorf 123. 158a	Rothehütte-Königshof 240			Schenkendf. 233b
Römerkeller 183	Rothenbach 175			Schernb.-Guntersleben 281
Röslau 104	Rothenburg a. O. 198. 203			Schiedowitz-N. 155
				Schierke 230. 241

**Radeberger Pilsner** Tafelgetränk  
S. M. d. Königs v. Sachsen.



Schildau 175	Schmiedeb. (Sohl.) 164	Schöneck 94	Schullwitz-Eschdorf 22 a	Seebach 269
Schildow 176 a	Schmiedeb. i. B. 158	Schönefeld Sächs. Stb. 56	Schüptitz 61	Seebenisch 258
Schirma 114	Schmiedef. 198, 299	Schönefeld Pr. Stb. 218	Schüllerermühle 29c	Seebergen 250
Schirgiswalde 33	Schmölln (Oberlaus.) 33	Schöneiche 178	Schwaden 126	Seehausen 216 b
Schirnding 106	Schmölln (Sachs.-L.) 35	Schönfeld-Wiesa 86, 87	Schwandorf 104 111 b	Seelingstädt b. Brandis 18 c
Schkeuditz 246, 248	Schmolz 175	Schönfeld bei Dresden 22 a	Schwanebeck 238	Seelingstädt bei Werdau 61
Schkölen 255	Schmorkau bei Oschatz 75	Schönfeld (Zschopaut.) 86	Schwarzach. - St. Veit 311, 318	Seerhausen 81
Schkölen-Rap. 258	Schmorkau bei Königsbr. 47	Schönfeld-Lampertsw. 215	Schwarzbach (Thür.) 282	Seesen 239 a
Schlaekenwerth 130, 135	Schnabelwaid 105, 106	Schönfeld bei Aussig 113	Schwarzbach 221	Sehma 87
Schlag (Bad) 129	Schnee. - N. 99 d. Aut. 4b	Schönfeld-Oberkreibitz 122, 147	Schwarzbach (Thür.) 282	Seidenbg. 53, 152
Schlaggenw. 148	Schnee. - N. 99 d	Schönheide 93	Schwarzburg 290 d	Seidingstadt 284
Schlagsdorf 209	Schnee. i. M. 216	Schönheiderhammer 94	Schwarznbch. 102	Seidowitz 139
Schlan 157	Schneidemühl 214	Schönhof 138	Schwarzenbek 234 a	Seifersdorf 29 a
Schlaney 204	Schneidenbach 92	Schönlingen 216 b, 238 a	Schwarzenberg 99, 100 a	Seifershau 173
Schlauroth 30	Schneidlingen 273	Schnepfenth. 273	Schwarz-Koll. 221	Seifhennersdf. 34
Schlawe 317	Schoekau 121	Schöna (Herrns-kretschen) 32	Schwarz-Kutt. 154	Seitenberg a. B. 186 b
Schlegel 176	Schöberg 169	Schöna (Herrns-kretschen) 32	Schweidntz. Nd. 181	Seitschen 30
Schleife 208	Schöberg 169	Schöna (Herrns-kretschen) 32	Schweidnitz-Oberst. 181, 190	Selb-Plösb. 110
Schleiz 67	Schöberg 169	Schöna (Herrns-kretschen) 32	Schweidnitz-Oberst. 181, 190	Selb-Stadt 110
Schleswig 314 a	Schöberg 169	Schöna (Herrns-kretschen) 32	Schweidnitz-Oberst. 181, 190	Selbitz 109
Schlettau (Sa.) nach u. von: Annabg., (Erzgeb.), Aue (Erzgeb.) 99	Schöberg 169	Schöna (Herrns-kretschen) 32	Schweidnitz-Oberst. 181, 190	Sellnitz 139
Obercrottendorf 99 b	Schöberg 169	Schöna (Herrns-kretschen) 32	Schweidnitz-Oberst. 181, 190	Seltendorf 260 a
Zwönitz 100	Schöberg 169	Schöna (Herrns-kretschen) 32	Schweidnitz-Oberst. 181, 190	Selz 112
Schlettau b. Hall. 223, 245	Schöberg 169	Schöna (Herrns-kretschen) 32	Schweidnitz-Oberst. 181, 190	Selzthal 318
Schleusingen 257 289	Schöberg 169	Schöna (Herrns-kretschen) 32	Schweidnitz-Oberst. 181, 190	Semich-Iml. 125 i
Schleusingen-Neundorf 289	Schöberg 169	Schöna (Herrns-kretschen) 32	Schweidnitz-Oberst. 181, 190	Senftenbg. (Laus.) nach u. von: Zschipkau, Senftenb. 183 a
Schleusingen Ost 289	Schöberg 169	Schöna (Herrns-kretschen) 32	Schweidnitz-Oberst. 181, 190	Frankf., Großenhain 215
Schlieben 166 a	Schöberg 169	Schöna (Herrns-kretschen) 32	Schweidnitz-Oberst. 181, 190	Kamenz, Lübbenau 218 a
Schliersee 101 b	Schöberg 169	Schöna (Herrns-kretschen) 32	Schweidnitz-Oberst. 181, 190	Senftenbg. II 183 a
Schloin 167 f	Schöberg 169	Schöna (Herrns-kretschen) 32	Schweidnitz-Oberst. 181, 190	Serba 268
Schlössel 88 a	Schöberg 169	Schöna (Herrns-kretschen) 32	Schweidnitz-Oberst. 181, 190	Settens 113, 114
Schloppenhef 108	Schöberg 169	Schöna (Herrns-kretschen) 32	Schweidnitz-Oberst. 181, 190	Seulbitz 102
Schlossvippach 288	Schöberg 169	Schöna (Herrns-kretschen) 32	Schweidnitz-Oberst. 181, 190	Seussen 106
Schlothelm 281 a	Schöberg 169	Schöna (Herrns-kretschen) 32	Schweidnitz-Oberst. 181, 190	Sibyllenort 186 c
Schlotten-Kukus 152	Schöberg 169	Schöna (Herrns-kretschen) 32	Schweidnitz-Oberst. 181, 190	Sichrow 152
Schluckenau 122, 147	Schöberg 169	Schöna (Herrns-kretschen) 32	Schweidnitz-Oberst. 181, 190	Siebenhöfen 86
Schmagorei 201 b	Schöberg 169	Schöna (Herrns-kretschen) 32	Schweidnitz-Oberst. 181, 190	Siebenlehn 19
Schmalkalden 289, 300	Schöberg 169	Schöna (Herrns-kretschen) 32	Schweidnitz-Oberst. 181, 190	Siegelhof 99 c
Schmalzgrube 33 a	Schöberg 169	Schöna (Herrns-kretschen) 32	Schweidnitz-Oberst. 181, 190	Siegersdorf nach u. von: Hirschberg, Sagan 168
Schmidles 151	Schöberg 169	Schöna (Herrns-kretschen) 32	Schweidnitz-Oberst. 181, 190	Görlitz, Breslau 186
Schmiedeberg (Bez. Dresden) 2) a	Schöberg 169	Schöna (Herrns-kretschen) 32	Schweidnitz-Oberst. 181, 190	Siegmar 7, 54
	Schöberg 169	Schöna (Herrns-kretschen) 32	Schweidnitz-Oberst. 181, 190	Siegroth 207 b
	Schöberg 169	Schöna (Herrns-kretschen) 32	Schweidnitz-Oberst. 181, 190	Silberberg St. 176 207 b

**Radeberger Pilsner** Tafelgetränk  
S. M. d. Königl. Sachsen.



Silberhausen 269	Sorge 230. 241	Steinbach-	Stötteritz 56	Svijan-Podol 120
Silberhütte 231	Sosnowice 186	Hallenberg 300	Strak 128	Swarow-
Silberstrasse 99	Spandau 234 a	Stein (Chemnitz-	Strakonitz 150	Hammer 125 f
Simmershausen-	Spechtritz 29 a	tal) 80 a	Strahof 137	Swojetin 125 i
Gleicherw. 284	Sperenberg 233 a	Steinerne Reane	Strancie 123	Swinemünde 313.
Simselwitz 18 b	Sperrluttertal	241	Stralsund 207. 313	317
Singen 286. 310	238 b	Steingrund 183	Strassburg 208. 310	Sylt 312
Singwitz 44	Spiegelsberge 240	Steinhäuser 176	Strassgräbch. 218c	Syrau 56
Sittowa-Haje 125h	Spital-Mill-	Stein-Hartenst. 99	Straupitz 212. 213	Tabor 123
Sitzendorf 260 d	stättersee 311. 318	Steinkirch 167 b	Straussfurt	Tachau 145 a
Skalmierzyce 193	Spittelndorf 186	Steinkirche 189	nach u. von:	Taltitz 95
Skirschina 153	Spitzberg 139	Steinmühle 108	Ballstädt 272	Tambach 271
Smacna - Stern-	Spora 79	Steinpleis 99	Nordh., Erfurt	Tangerhütte 247
berg 161	Spremberg Ost 208	Steinschönau 119	276	Tanna 66
Smiehow 151. 157	Spremberg West 190 a	Steinsdorf 186	Grossheringen	Tanndorf 16
Smidar 112 o	Sprottau 193	Stenda! 247. 307.	301	Tanze 230. 340
Sobieslau 123	Srbsko 151	Stenn :5 [315	Straussnitz-	Tannenberg (Sa.)
Sobotka 151 g	Staab 151	Stentsch 192 b	Neustadt 121	86. Aut. 1 a
Sobschitz 125 o	Stadt-Calbe 240	Stephansruh 129	Streckewalde 88a	Tannenberg i. B.
Sodau 136	Stadtilm 286	Sternberg 192 b	Strehla 75	122. 147
Sölligau 214	Stadtlengsf. 288	Sternhaus 231	Strehlen 180. 189	Tannepöls 218 d
Söllnitz-	Staffelstein 102	Stettin nach und von:	Strenitz 155	Tannhausen-
Reussengr. 79	Stainach - Ird-	Posen, Breslau	Stressenhaus. 284	Charlottenbr. 181
Sömmerda 279. 301	ning 318	191 b	Streuendorf 284	Tannheim 192 b
Soest 305	Stambach 102	Glogau, Breslau	Strickerhäus. 173	Tannroda 280
Sohland 33	Stangendorf 99 a	198	Striegau nach u. von	Tannwald-Schumb.
Solkau 201 a	Stankau 151	Berlin 207. 207a	Maltsch 178	nach u. von:
Solopisk-Rot-	Stanowitz 190	Danzig, Berlin	Merzdorf 179	Eisenbrod 125 b
schow 125 i	Stapelburg 239	317	Raudten 190	Reichenberg,
Sommerfeld b.	Stare-Misto 125 a	Stetzsch 6	Camenz 190	Grünth. 129
Leipzig 10. 16	Stargard (Pomm.)	Stendten 82	Ströbel 181	Reichenberg,
Sommerfeld (Schl.)	191 b. 317	Stiege 231. 241	Stumsdf. 218 d. 246	Altpaka 152
nach u. von:	Starkenbach 125 h	Stiller Thor 300	Stülpe 233	Tarchwitz 207 b
Kohlfurt, Ber-	Starkenbach-	St. Egidien 54. 84	Stützerbach 289	Tarnau-Kum-
lin 187	Martinitz 125 h	St. Margarethen	Stupno-Bras 115	mernick 199
Liegnitz-Bres-	Starkotsch 124	311	Stuttgart	Tarvis 311
lau 192	Starnberg 103	St. Michael 318	nach u. von:	Taubenbach 261
Teuplitz 174 b	Starbach 28	St. Moritz 311	Ritsc enhaus.,	Taubendorf 209
Sondershausen	Stassfurt-Leop.	St. Petersburg 314	Erfurt 289	Taubenheim
276. 296	nach u. von:	St. Veita d. Gl. 318	Hof, Pleinfeld	(Spree) 33. 46
Sondersh.-Poss.	Eilsleben 216 b	Stockheim i. O.	102. 310	Taubenheim b.
Sonneberg [296	Magdeb., San-	291. 298	Stützengrün 93	Meissen 18
nach u. von:	gerhausen 227.	Stockholm 312. 313	Suderode 236	Taucha b. Leipz. 218
Eisfeld 260 a	242	Stöberhai 230	Sudomer 151 g. 155	Taucherschin 144
Coburg,	Aschersleben	Stössen 256	Sudomer-Skalsko	Taus 145 a. 151
Lauscha 297	238 a	Stolberg-Rottl. 235	151 g 155	Taus Stadt 151
Stockheim 298	Stauchitz 81	Stollberg (Sa.)	Südende 12. 234	Tautenhain 72
Sonnefeld 289 b	Stedten 262	nach u. von:	Südhof 191 a	Tegernsee 101 b
Sonnenberg 158	Stegenwldh. 109	Wüstenbrand 88	Sülzenbrück. 289	Teistungen 250 a
Soos 118	Steina 81	St. Egidien 84	Suhl 257. 289	Teschnitz 62
Sorau nach u. von:	Steinau 174 198	Chemnitz 84 a	Suhler Friedberg	Teicha 235
Kohlfurt,	Steinach (S.-M.) 297	Zwönitz 100	257	Teichwolframs-
Berlin 187	Steinbach b. Jöhst. 88 a	Stolp 317	Suhlerneundor	dorf 61
Grünberg i. Schl.	Steinbach (S.-A.)	Stolpen 44 a	257	Tellnitz 145
167 f	71	Stolpmünde 317	Sulowitz 160	Teltow 12. 234
Sagan, Cottbus	Steinbach	Storkow 316	Sulzbach Oberpf.	Tempel 201 b
219	(a. Wald) 391	Stotternheim 279	111 b	Tennstedt 272

**Radeberger Pilsner** Tafelgetränk  
S. M. d. Königs v. Sachsen.



Tepla 131	Tiefenbach-Dess. 129	Triebes 61	Ullendorf-Röhren- dorf 18	Unter-Wiesen- thal 129
Teplitz-Schönau 113. 114	Tiefenbrunnen 167 c	Trier 308	Ullersdorf 113	Unter-Wittgens- dorf 80 a
Teplitz-Wald- thor 145	Tiefenlauter 294	Tribschitz 113	Ullersdf. a. B. 183b	Urbach 281
Teplitz Schlossg. 114	Tiefenort 288	Trient 311	Ullersdorf im Isergeb. 218 b	Ursprung 83
Tepliwoda 207 b	Tilsit 314	Triest 311. 318	Ullersdf. a. Q. 168	Utrecht 306
Teschnik-Gr. Tschernitz 161	Tinischt 112 a	Trnowan 161	Ullitz-Pl. 150	Vacha 266. 288
Tetschen nach u. von:	Tirschnitz 118. 135. 151 f	Tromsdorf 301	Ullrichsthal 119	Vachdorf 294
Dresden 23	Tlucna 151	Tronitz 78	Ulm 310	Vamdrup 314 a
Wien 126	Tocnik 139	Trotha 235	Unhoscht 161	Venedig 311 318
Warnsdorf 147	Töllschütz 78	Trpist 137	Unruhstadt 191 a	Venusberg 92 a
Böhm. Leipa 121	Töpchin 233 b	Trübenwasser 151 e	Unterbautzen 125. 151 g	Verona 311
Tettenborn 239 b	Töppeles 131	Trupschitz 163	Unter-Berkowitz 112	Vessra 289
Teuchern 258. 260	Töppeln 274	Tschausch 113	Unterbrand 130	Verviers 304. 305
Teufelsmühle 51	Tondern M. 312	Tschernowitz 158	Unterbretzbach 266	Vetschau 208
Teupitz-Gross- Köris 208	Topkowitz 112	Tschecheln 219	Unter-Cetno 155	Vienenburg nach u. von:
Teuplitz 174 b. 219	Topper 192 b	Tschekeowitz 139	Unterehrenberg 37	Leipzig, Hanno- ver 235. 304
Teutschenthal 245. 264	Torgau 219. 263	Tschepeline 201 d	Unterfrieledbach 29	Braunschweig, Bad Harzbrg. 244
Thal 267	Tornau 224	Tschernhaus 152	Unter Gutwasser- Baschnitz 125 e	Vierenstrasse 88
Thale Stb. 235. 242	Trachenberg nach u. von:	Tschiebslorf 168	Unterheinsdorf Bf. 64	Viernau 300
Thale-Bodetal 240	Breslau, Lissa 191 b	Tschischkowitz 153. 160	Unterheinsdorf Ost 64	Vieselbach 250
Thalheim (Erzgeb.) 94	Herrnstadt 201 d	Tschochau-H. 154	Unterheinsdorf West 64	Vilbel Nord 245
Thammühl 122	Prausnitz, Bres- lau 201 e	Türnitz 113. 154	Unterherold 92 a	Villach 311. 318
Tharandt 2. 54	Trassenheide 207	Turnau nach u. von:	Unterköditz 299	Vippach-Ed. 283
Theissen 260	Traun 260	Bakov 120	Unterkoskau 66	Vitzenburg 262. 275
Themar 289. 294	Traunstein 101	Jitschin 125 b	Unterlemnitz 253 289 a	Vlissingen 306
Theresienst.- Bauschowitz 112	Trautenau 112 b 132. 151 e	Seidenberg, Alt- paka 152	Unterloquitz 291	Vobrubec 125
Theusing 151 c	Travemünde 234 a 312	Turn-Weisk. 145	Untermarxgr 95	Vogelgesang 263
Thierbach- Zinnberg 82	Trebans-Treb. 56	Tuschkau-Kos. 150	Untermassfeld 294	Vogelsdorf 238 a
Thieschitz 274	Trebbichau 218 a	Tuschnitz 162	Unter-Morchen- stern 129	Voigtsdorf (Sa.) 29
Thomasmühl. 289	Trebbin 12. 234	Tuttendorf 20	Unterneubr. 282	Voigtsgrün 95
Thomaswald. 186	Trebitz-Elbe 263	Tutzing 103	Unter-Neudf. 88	Voigtstedt 279
Thommendorf 163	Trebitz b. O. 238	Tyssa-Königsw. 145	Unter-Polaun 129	Voitersreuth 58
Thonbrunn-Frie- dersreuth 116	Trebnitz i. B. 153	Uckro N. L. nach u. von:	Unterrittersgr. 290	Vollman (Kubitzten) 151
Thorn nach u. von:	Trebnitz (Reuss) 79	Dresden, Berlin 13	Unterschönbach (Sa.) 46	Volpersdorf 176
Posen, Breslau 191 b	Trebnitz (Schl.) 184 a. 201 e	Dahme, 13 a	Unterschönbach i. B. 118	Vorbach 106
Posen, Cottbus 203	Trebovetic 125 e	Falkenberg, Beeskow 166 a	Untersteinach 102	Völkershäusen 284
Berlin, Alexan- drowo 314	Trebsen-Pausch- witz 18 c	Udwitz-Görkau 113	Unter-Tannwald 129	Vossowska 191 c
Thossfell 97	Treffurt 285	Übersee 101	Unterwellenborn 260	Vsenor 151
Thum 86. 92 a. Aut. 4 a	Tremoschna 139	Uebigau 219	Unterwiesenthal 88	Vsestar 125 e
Thurm 99 a	Treuchtlingen 101 a 102	Uelzen 247. 307		Vysehrad 151
Thusis 311	Treuen 97	Uftrungen 265		Wabern 245
Thyrow 12. 234	Treuenbrietzen 167 c 184	Uhlstädt 291		Wagelwitz 77
Tichlowitz 126	Treysa 245	Uhsmannsd. 208		Wahlitz 224
	Triblitz 153	Uhyst 221		Wahlsdorf 233
	Triebel 174 b	Ulberndorf 29 a		Wahnitz 18 b
		Ulbersdorf 36		Wahren 246. 248

**Radeberger Pilsner** Tafelgetränk  
s. n. d. Königs v. Sachsen.



Wahrenbrück 221	Wartha (Werra) 250. 285	Weissbach bei Königsbr. 47	Werdau nach u. von: Zwickau, Aue, Annaberg 99	Wiesbaden 309
Wald-Oppelsdf. 49	Warza 252	Weissbach bei Zschopau 92 a	Werdau Nord 56	Wiese 201 e
Waldau b. Kohlf. 186	Wasserleben 235 237	Weissenberg (Sa.) 40	Werder-Kloster Zinna 233 a.	Wiesebach 71
Waldau (Bez. Mersebg.) 255	Wasserthaleb. 276	Weissenburg 309	Wernigerode Stb. 239. 241	Wiesenbad 87
Waldecke 147	Wasungen 294	Weissenfels nach u. von: Halle, Berlin 234	Wernshausen 294. 300	Wiesenburg (Sa.) 99
Waldenburg (Sa.) 82	Watenstedt 243	Halle, Bebra 250	Wernsdorf 218 g	Wiesenfeld (S.-Cob.) 260 b
Waldenburg (Schl.) 175	Webau 259	Saalfeld, Leipzig 260	Wernsdorf (Reuss) 79	Wiesenhaus 93
Waldershof 106	Wechselburg nach u. von: Chemnitz 80 a	Weissensand 92	Wernsdorf b. P. 71	Wiesenthal a. d. N. 129
Waldheim 74. 81. 81 a	Wurzen, Glau- chau 82. 82 a	Weissensee 301	Wernstadt 144	Wietstock (Pomm.) 317
Walditz 125 b	Weesenstein 290	Weisses Ross 25	Wesel 306	Wildbad 310
Waldkirchen (Zschopaut.) 87	Wegeleben 235. 242	Weissig-Bühlau 22 a	Weseli-Mezimosti 123. 318	Wildpark 167 d
Waldsassen 108	Wegstädtl 126	Weissig b. Grossen- hain 12. 24	Weseritz 137	Wildschütz 177
Walkenried 239 b	Wegstädtl- Hnewitz 112	Weissig b. Liegaltz 201	Westerhüsen 246	Wildstein 118
Walldorf (Werra) 294	Wehrau-Klitsch- dorf 168	Weisskirchen b. Kratzau 34	Westerhüsen- Salbke 246	Wilhelmsbrück 187
Wallhausen 245	Weichensdrf. 215	Weisswasser i. B. 122	Westerode 239. 250 a	Wilhelmshaven 307
Wallwitz 235 235 a	Weickelsdorf 255	Weisswasser i. L. nach u. von: Görlitz, Berlin Guben 209 [208	Westewitz-Hoch- weitzschen 16	Wilhelmshöhe 245. 250
Wallwitzhafen 217. 224	Weickersdorf (Sa.) 30	Muskau 210	Westhausen 284	Wilischthal 92 a. 87
Walschleben 276	Weida Sächs. Stb. 61. 260	Weixdorf 47	Westgreussen 281	Wilkau (Sa.) 93. 99
Walthersdorf (Sa.) 99. 99 b	Weida Altst. 61	Wekelsdorf 112 a 112 b	Wethau 256	Wilkowitz 131
Waltersdorf (Schl.) 193. 201	Weiden 104. 105	Wekelsdorf Felsen 112 b	Wetterzeube 260	Willmersdorf 215
Waltershaus. 273	Weidhausen 289 b	Welchau 154 a	Wettin 235 a	Willomitz 138 138 a
Waltirsche 126	Weiding 111 b	Weleslawin 161	Wickwitz 135. 154 a	Wilsdorf 112
Wandersleb. 250	Weigolshaus. 111	Wellersdorf 192	Widdershausen	Wilsdruff 18. 19
Wandlitz 176 a	Weigsdorf 152	Wellnitz 187	Wieda 230 [266	Wilsnack 234 a
Wandlitzsee 176 a	Weillar 288	Welsau 263	Wiederitzsch 246. 248	Wilthen 33. 44
Wandsbek 234 a	Weimar (Thür.) nach u. von: Leipzig, Halle 250	Weltrus 112	Wiednitz 218 e	Wilzschhaus 93. 94
Wangenheim 252	Erfurt, Bebra 250. 305	Welzow 190 a	Wien nach u. von: Graz-Triest 318	Wilzschmühle 93
Wannow 112	Rastenbergl 283	Wendessen 243	Prag, Boden- bach 112	Wintersdorf 57
Wansen 180	Gera 274	Wendisch Drehna 13	Linz-Salzb. 318	Wintzingeroda 250 a
Wansleben 245	Blankenhain, Kranichf. 280	Wendischfähr. 36	Lissa-Tetschen 126	Winzig 174
Warburg 305	Weinböhl 6. 13	Wend. Linda 12	Budapest 186. 318	Wisterschan 114
Warkotsch 189	Weintraube nach u. von: Meissen, Dres- den 5	Wend.-Warnow 234 a	Oderberg- Breslau 186	Witendorf 175
Warmbrunn 173	Dresd., Grossen- hain 14	Wenigtaft-M. 266	Pilsen-Eger 150	Witinowes 125 c
Warnemünde 312	Dresden, Leip- zig 24	Wenzelsberg 112 a	Budw.-Prag 123	Wittenberg nach u. von: Eilenburg 214
Warnsdorf 34. 147	Weipernitz 151	Werbig 233	Wierzebaum 201 b	Falkenberg- Kohlfurt 221
Warschau nach u. von: Görlitz, Breslau 186	Weipert 87. 158	Werdau nach u. von: Leipzig, Hof 56	Wiesau b. Lizen 48	Torgau 263
Lissa, Hansdorf 193	Weischlitz 58. 60	Weida 61	Budw.-Prag 123	Cöthen 217
Berlin 314	Weissbach i. L. 140		Wiesau, Kreis Sagan 174 e	Berlin 234
Wartenberg (Bad) 125 b				Halle, Leipz. 23
Wartha 189				Wittenberge nach u. von: Berlin, Ham- burg 234 a. 312
Wartha Stadt 189				

**Radeberger Pilsner** Tafelgetränk  
 M. d. Königs v. Sachsen.



Wittenberge nach u. von: Magdeburg, Leipz. 247. 307	Wollstein nach u. von: Frankf., Lissa 192b	Wüstenbrand nach u. von: Lugau 88	Zeitz nach u. von: Weissenfels, Leipzig 260	Zöthain 18 a
Witterda 287	Wolmirstedt 247	Wüstenditters- dorf 67	Camburg 255	Zoll 238 b
Wittgendorf (Kr. Zeitz) 79	Woltersdorf bei Luckenw. 12. 234	Wwitz-Mmsd. 62. 79	Zell a. See 311	Zollbrück 289
Wittgensdorf 8. 70. 85	Wopparn 114	Wulfen (Anh.) 246	Zella 288	Zoppot 317
Wittichenau 42. 190 a	Worbis 250a	Wulften 250a	Zella-St. Blasii 289. 300	Zopten 261
Wittigschenke 51	Worms 309	Wulm 99 a	Zellendorf 12	Zossen 13. 15. 233 a
Witzschdorf 87	Wostratschin 151	Wunsiedel 104	Zerbau 192 a	Zschaitz 81
Wlkawa 128	Wostromer nach u. von: Jitschin 125c	Wurgw.-Nieder- hermsdorf 19	Zerbst 224	Zschachenmühle 289 a
Wodolitz 153	Königgrätz 125e	Wurlitz 110	Zernitz 234 a	Zschackau 219
Wöhlsdorf 286	Parschnitz, Gr.- Wosek 132	Wurzbach 289 a	Zernsdorf 216	Zscherben 245
Wölmsdorf 147	Wotie - Weselka 123	Wurzen nach u. von: Leipzig 10	Zescha 42	Zschernitzsch 62
Wörblitz 263	Wranan 112	Leipzig, Riesa 24	Zeulenroda 61	Zschippach 79
Wörgl 101	Wratno-Lob. 151 g	Glauchau 82	Zeutsch 291	Zschopau 87
Wörlitz 232	Wrutitz-Jen. 151 g	Leipzig, Chem- nitz 82a	Zieditz 135	Zschornegosda 182
Wohlan 198	Wschetat-Priwor 122. 126	Wurzmes 113. 163	Ziegelhütten 131	Zschortau bei Leipz. 224. 234
Wohlsborn 283	Wülknitz 28	Wustermark 167. 167 d	Ziegenhain (Sa.) 28	Zuckmantel 114
Woken 122	Wünschelburg 176	Wutha 250. 267	Ziegenhals 190	Zug 21
Wolfenbüttel Stb. 243. 244	Wünschendorf 176	Yorkstrasse 15	Ziegenrück 253	Züllichau 191 a. 203
Wolferode 245	Wünschendorf (Elster) 60. 61	Zabela 151	Zielenzig 201 b	Zürich 309. 310. 311
Wolfersdorf 201	Wünschendorf i. Böhm. 142	Zabeltitz 13	Zillerthal 164. 165	Züssow 207. 313
Wolfersdorf bei Weida 61	Wünschendorf b. Lohmen 22a	Zahna 234	Ziltendorf 187	Zwätzen - Kun. 268. 291.
Wolfersdorf i. B. 119	Wünsdorf (Kr. Teltow) 13	Zalow 112	Zimmersrode 245	Zweinaundorf 72
Wolfershaus. 245	Würzburg nach u. von: Bamberg 111	Zalusch 112	Zinnowitz 207	Zwenkau 57
Wolfshain 209	Schweinf., Mei- ningen 111a	Zapfendorf 102	Zipsendorf 79	Zwickau (Sa.) nach u. von: Dresden 54
Wolfsgefärth 260	Berlin, Stutt- gart 289	Zappendorf 264	Zirkel 260 d	Reichenbach (Vogtl.) 54
Wolfsgrund 29	Leipzig, Paris 310	Zaschwitz 78	Zirlau 175	Falkenstein, Ölsnitz (Vogtl.) 26
Wolfsgrün 94	Wüstegieters- dorf 188	Zauckerode 19	Zittau	Werdau, Aue (Erzgeb.), Anna- berg (Erzgeb.) 99
Wolfskirch 192b	Wüstenbrand nach u. von: Chemnitz, Hohenst.-E. 7	Zaussenwitz 75	nach u. von: Bischofsw. 33	Zwickau i. B. 156 a
Wolfspfütz 92	Dresden 54	Zber 112 c	Reichenberg, Eibau 34	Zwiesel 41
Wolfsthal- Leskenthal 114	Reichenbach (Vogtl.) 54	Zbirow 151	Görlitz 58	Zwodau-Davids- thal 127
Wolftitz Jäger- haus 59	Limbach 89 a	Zditz 151	Oybin-Jonsd. 51	Zwönitz 94. 100. Aut. 1 b
Wolgast 207		Zebau 137	Reichenau, Hermsdorf 49	Zwötzen Sachs. Stb. 60. 260
Wolgaster Fähre 207		Zedlitz 184 a	Zittau Haltepkt. 49. 51	Zwota 96
Wolkenburg 82		Zehista 39	Zittau Schliessh 51	Zwota-Zeichen- bach 96
Wolkenst. 87. 88a		Zehlendorf 176 a	Zittau Vorst. 51	Zwotental 94. 96
Wolkramshaus. 245. 276		Zeidler 143	Zittel 49	Zwug 151
Wollin 317		Zeissigschenke 51	Zitzschewig 5. 24	
Wollstein nach u. von: Sagan 191		Zeischa 221	Ziwonin 151g	
Züllichau, Posen 191a		Zeithain 28	Znaim 126	
		Zeitz nach u. von: Altenburg 62	Zoblitz 30	
		Saalfeld- Lichtenfels 290	Zobten 181	
			Zöblitz 90	
			Zölling 201	
			Zöllmersdorf 188	
			Zörbig 218 d	

Bahnhofsentfernungen siehe Karte und Seite 388.

**Radeberger Pilsner** Tafelgetränk  
S. M. d. Königs v. Sachsen.



**I a. Auto Chemnitz—Thum—Ehrenfriedersdorf—Geyer—Annaberg—Buchholz und zurück. (Auszugsweise.) Gültig ab 1. November.**

—	—	815	—	—	1040	—	—	620	—	930	1200	↘ a. Chemnitz Hbf. . . i.	750	—	925	—	—	—	—	—	—	535	850	—
—	—	820	—	—	1045	—	—	625	—	935	1205	„ Bernsbachplatz „	745	—	920	—	—	—	—	—	—	530	845	—
—	—	840	—	—	1105	—	—	645	—	955	1225	„ Harthau, Frenz Rest. 84a „	725	—	900	—	—	—	—	—	—	510	825	—
—	—	905	—	—	1130	—	—	710	—	1040	1250	„ Burkhardtsdorf, Auenberg 94 „	705	—	840	—	—	—	—	—	—	450	805	—
—	—	925	—	—	1150	—	—	730	—	1040	110	„ Obergelenau, Gasthof 92 a „	650	—	830	—	—	—	—	—	—	440	755	—
—	—	940	—	—	1205	—	—	745	—	1055	125	„ Thum, Markt 86. 92a „	635	Ank.	815	Ank.	—	Ank.	—	Ank.	—	425	740	Ank.
—	800	955	955	—	1220	150	410	800	1030	1110	140	„ Ehrenfriedersdorf, Markt 86 „	620	800	800	955	—	150	Ank.	405	410	725	1030	—
600	820	—	—	—	1240	210	430	820	1050	1130	200	„ Geyer, Rathaus 86. „	600	740	—	935	—	130	240	345	—	705	1010	—
610	Ank.	—	—	—	1250	220	440	830	Ank.	Ank.	Ank.	„ Tannenbergl, Felsenkeller 86 „	—	—	—	—	—	120	230	—	—	655	1000	—
620	—	1020	—	—	100	230	450	840	—	—	—	„ Schönfeld, Café Weber 86 „	—	—	740	—	Ank.	110	220	—	350	645	950	—
635	—	1035	—	—	115	245	505	855	—	—	—	„ Annaberg, Markt 87. 99 „	—	—	725	—	1200	1255	205	—	335	630	935	—
645	—	1045	—	—	1220	125	255	905	—	—	—	„ Buchholz, Postamt „	—	—	715	—	1150	1245	155	—	325	620	925	—
655	—	1055	—	—	1230	135	305	915	—	—	—	↙ i. Buchholz Hbf. 87. 99a ↗	—	—	705	—	1140	1235	145	—	315	610	915	—

I a. Ib.

✠ Nur Montags bis Freitags. ● Nur Sonnabends und Sonntags  
 Restaurant und Reichels Neue Welt; Harthau, Erholung; Klaffenbach, Bergschänke; Burkhardtsdorf, Besenschänke; Thum, Café Altheidelberg; Ehrenfriedersdorf, Waldschlösschen und Mönchsbad; Siebenhöfen, Haltestelle; Annaberg, Feldschlösschen, Lindengarten und Bismarckdenkmal; Buchholz, Felsenkeller.

**I b. Auto Ehrenfriedersdorf—Geyer—Zwönitz—Lössnitz—Aue—Schneeberg—Neustädtel—Zschorlau und zurück. (Auszugsweise.) Gültig ab 1. November.**

—	800	—	—	—	150	—	—	—	—	—	—	↘ ab Ehrenfriedersdorf, Markt 86 in	955	—	—	—	—	—	—	—	725	—	—	—
—	820	—	—	—	210	—	—	—	—	—	—	„ Geyer, Rathaus . . . 86 „	935	—	—	—	—	—	—	—	705	—	—	—
—	848	—	—	—	238	—	—	—	—	—	—	„ Zwönitz, Blauer Engel . . „	905	—	—	—	—	—	—	—	635	—	—	—
—	853	—	—	—	243	—	—	—	—	—	—	„ Zwönitz, „Eiche“, Bahnh. 87. 100 „	900	—	—	—	—	—	—	—	630	—	—	—
—	903	—	—	—	253	—	—	—	—	—	—	„ Oberaffalter, Haltestelle 100 „	850	—	—	—	—	—	—	—	620	—	—	—
—	920	—	—	—	310	—	—	—	—	—	—	„ Lössnitz, Rathaus . . . 94 „	825	—	—	—	—	—	—	—	555	—	—	—
—	940	—	—	—	330	—	—	—	—	—	—	in) Aue, Bahnhofvorplatz 94 99	805	—	—	—	—	—	—	—	535	—	—	—
—	1020	1150	145	340	350	520	830	1115	ab)	ab)	ab)	„ Aue, Gasth., „Brünlassberg“ „	750	1140	1240	345	440	—	—	520	710	1030	—	
—	1035	—	200	—	405	535	845	1130	„	„	„	„ Schneeberg, Markt, Rath. „	740	1130	—	335	—	—	—	510	700	1020	—	
—	1050	—	215	—	420	550	900	1145	„	„	„	„ Neustädtel, Bahnhof Schneeberg-Neust. 99 „	725	1115	—	320	—	—	—	455	645	1015	—	
—	1055	—	220	—	425	555	905	1150	„	„	„	„ Neustädtel, Rathaus . . . „	715	1105	—	310	—	—	—	445	635	955	—	
—	1100	—	225	—	430	600	910	1155	„	„	„	„ Neustädtel, Rathaus . . . „	710	1100	—	305	—	—	—	440	630	950	—	
—	Ank.	1215	240	405	Ank.	Ank.	925	Ank.	↙ in Zschorlau . . . . . ab ↗	—	—	—	—	—	1215	250	415	—	—	—	—	935	—	

Bedarfsthaltestellen sind: Ehrenfriedersdorf, Mönchsbad; Geyer, Waldhaus; Zwönitz, Wartburg; Oberaffalter, Schönbürger Haus; Lössnitz, Grüner Baum u. Deutsches Haus; Niederlössnitz, Bahnhofstr.; Aue, Schlachthof, Blauer Engel, Café Georgi u. Dr. Billings Heilanst.; Oberschlema, Sächs. Schweiz, Schneeberg, Haltep.; Neustädtel, Karlsbader Haus.

34









1. Verbindungsbahn. Richtung Dresden Hauptbf. — Dresden-Neustadt.

Zugs-Nr.	460	855	D 121	2743	281	2745	D 2	1602	1606	1608					
a. Dresden Hbf.	Nordh. 1214 Mittelh. —	1-IV —	1-III —	II-IV —	1-IV 242	II-IV —	1-III 341	III-IV 400	1-IV 420	1-IV 520					
8 aus Dresden Wettinerstr.	1219	1220	133	237	—	330	—	—	—	—					
4 in Dresden-Neust.	1222	1225	139	242	247	336	342	407	427	525					
Zugs-Nr.	D 67	1504	464	685	641	823	311	1610	687	2733	D 10	D 51	1612	1506	D 4
a. Dresden Hbf.	Nordh. 536 Mittelh. —	1-IV 540	1-IV 545	1-IV —	1-IV —	1-IV —	1-IV 623	1-IV 649	1-IV —	II-IV —	1-III 715	1-III 720	1-IV 724	1-IV 744	1-III 800
8 aus Dresden Wettinerstr.	—	545	550	550	603	616	628	654	700	707	—	—	729	749	—
4 in Dresden-Neust.	542	548	553	558	608	624	631	657	705	712	721	726	732	752	806
Zugs-Nr.	689	466	D 119	E 85	643	1618	468	691	1616	D 61	D 123	D 6	D 132	1620	
a. Dresden Hbf.	Nordh. — Mittelh. 808	1-IV 814	1-III —	1-III —	1-IV —	1-IV 905	1-IV 932	1-IV —	1-IV 954	1-III 1000	1-III —	1-III 1025	1-III 1035	1-IV 1038	
8 aus Dresden Wettinerstr.	813	819	845	850	858	910	937	939	959	—	1019	—	—	—	
4 in Dresden-Neust.	816	822	851	856	906	913	940	944	1002	1006	1025	1031	1041	1043	
Zugs-Nr.	693	2735	E 82	472	1622	329	695	1508	645	1624	1626	697	D 18		
a. Dresden Hbf.	Nordh. — Mittelh. 1053	II-IV —	1-III 1113	1-IV 1129	1-IV 1144	II-IV 1205	1-IV —	1-IV 1216	1-IV —	1-IV 1226	1-IV 108	1-IV —	1-III 118		
8 aus Dresden Wettinerstr.	1058	1105	1119	1134	1149	1210	1215	1221	1221	1231	113	112	—		
4 in Dresden-Neust.	1101	1114	1119	1137	1152	1213	1218	1224	1230	1234	116	117	124		
Zugs-Nr.	827	1630	699	E 63	283	476	2737	1510	313	701	647	1670	721	829	
a. Dresden Hbf.	Nordh. — Mittelh. 125	1-IV 158	1-IV —	1-III 212	1-IV 218	1-IV 225	II-IV —	1-IV 237	1-IV 242	1-IV —	1-IV —	1-IV 307	1-IV —	1-IV —	
8 aus Dresden Wettinerstr.	130	203	205	210	223	230	231	242	247	246	303	312	320	335	
4 in Dresden-Neust.	133	206	213	218	226	233	241	245	250	254	308	315	325	340	
Zugs-Nr.	1632	D 8	703	1634	D 55	1636	1520	705	1512	D 65	D 125	649	2747		
a. Dresden Hbf.	Nordh. 341 Mittelh. —	1-III 400	1-IV —	1-IV 410	1-III 430	1-IV 435	1-IV 440	1-IV 454	1-IV 500	1-III 510	1-III —	1-IV —	II-IV —		
8 aus Dresden Wettinerstr.	346	—	404	415	—	440	445	459	505	—	515	521	531		
4 in Dresden-Neust.	349	406	412	418	426	443	448	502	508	516	529	536	540		
Zugs-Nr.	1638	480	1642	478	1644	707	D 19	D 53	815	D 127	311	1514	499		





Zugs-Nr.	1638	480	1642	478	1644	707	D 12	D 53	315	D 127	711	1514	482
<b>Fortsetzung.</b>	1.-IV	1.-IV	1.-IV	1.-IV	1.-IV	1.-IV	1.-III	1.-III	1.-IV	1.-III	1.-IV	1.-III	1.-IV
a. Dresden Hbf.	535	557	623	640	644	703	710	715	726	738	742	747	756
aus Dresden Wettinerstr.	540	602	628	645	649	708	711	721	731	741	747	752	801
4 in Dresden-Neust.	543	605	631	648	652	711	716	721	734	744	750	755	804

Zugs-Nr.	651	D 182	1650	2739	831	1516	718	1656	653	D 195	285	E 14
<b>Fortsetzung.</b>	1.-IV	1.-III	1.-IV	1.-IV	1.-IV	1.-IV	1.-IV	1.-IV	1.-IV	1.-III	1.-IV	1.-III
a. Dresden Hbf.	800	826	811	824	835	900	909	927	931	952	955	1030
aus Dresden Wettinerstr.	805	812	816	829	840	905	914	932	939	958	1000	1036
4 in Dresden-Neust.	808	812	819	833	843	908	917	935	942	958	1003	1036

Zugs-Nr.	1658	E 88	987	1564	717	2741	1660					
<b>Fortsetzung.</b>	1.-IV	1.-III	1.-IV	1.-IV	1.-IV	1.-IV	1.-IV					
a. Dresden Hbf.	1035	1050	1053	1115	1120	1137	1154					
aus Dresden Wettinerstr.	1040	1056	1058	1120	1125	1143	1159					
4 in Dresden-Neust.	1043	1056	1101	1123	1128	1147	1202					

### Dresdener Vorortverkehr.

#### 2. Zugverbindungen Dresden - Tharandt.

Zugs-Nr.	1002	1004	1102	1104	1006	1106	1108	1008	1110	1112	1114	1012	1116	1118	1120	1014	1122	1126
Sächs. Staatsb.	1.-IV	1.-IV	1.-IV	1.-IV	1.-III	1.-IV	1.-IV	1.-IV	1.-IV	1.-IV	1.-IV	1.-III	1.-IV	1.-IV	1.-IV	1.-IV	1.-IV	1.-IV
a. Dresden Hbf.	1245	410	500	600	630	727	856	920	953	1035	1155	1220	1225	145	237	300	348	431
4 Dresden Plauen	1252	—	507	607	—	734	903	—	1000	1042	1202	—	1232	152	244	—	355	438
7 Potschappel 19	1259	421	514	615	—	741	910	—	1007	1051	1209	—	1239	200	251	—	402	446
9 Deuben	105	426	519	620	—	746	915	—	1012	1057	1214	—	1244	205	256	—	407	451
11 Hainsberg 29a	110	430	524	627	—	751	920	—	1017	1104	1219	—	1250	211	302	—	413	456
14 in Tharandt 54	116	436	530	633	650	757	926	939	1023	1110	1225	1240	1256	217	308	320	419	502

Zugs-Nr.	1016	1128	1144	1130	1132	1146	1134	E 108	1136	1022	1164	1138	1140	1142	1170			
<b>Fortsetzung.</b>	1.-IV	1.-IV	1.-IV	1.-IV	1.-IV	1.-IV	1.-IV	1.-III	1.-IV	1.-III	1.-IV	1.-IV	1.-IV	1.-IV	1.-IV			
a. Dresden Hbf.	505	525	612	620	628	710	718	745	750	820	840	925	1012	1115	1150			
4 Dresden-Plauen	—	532	620	628	636	718	725	—	757	—	847	932	1019	1122	1157			
7 Potschappel 19	—	539	627	636	645	725	733	—	804	—	854	940	1026	1129	1204			
9 Deuben	—	544	632	641	650	730	738	—	809	—	859	945	1031	1134	1209			
11 Hainsberg 29a	—	549	637	647	655	735	743	—	814	—	904	950	1036	1139	1214			
14 in Tharandt 54	525	555	643	653	701	741	749	801	820	840	910	956	1042	1145	1220			

37

2.





I. Verbindungsbahn. Richtung Dresden-Neustadt — Dresden Hauptbf.

Zugs-Nr.	286	1661	1515	988	D 1	D 54	D 122	1601	642	1605	von Meissen, wenn Zug 1601 verkehrt.			
	1.-IV	1.-IV	L-IV	1.-IV	L-DI	L-III	1.-III	II-IV	1.-IV	III-IV	zur v. Coswig			
aus Dresden-Neust.	1208	1222	102	109	132	210	344	508	519	523				
2 Dresden Wettinerstr.	1212	1226	106	113	—	—	—	512	523	527				
4 i. Dresden Hbf. (Mittelh. Südh.)	1216	1230	110	118	144	216	350	516	528	532				
	v. Berlin-Rödd.	von Meissen	von Leipzig-Döb.	v. Großenhain-Priestowitz	v. Leipzig-Riesa	Berlin-Rödd.	von Görlitz	von Nossen	von Bautzen					
Zugs-Nr.	2744	1607	467	684	1607a	822	644	1609	686	1669	1501	465		
	II-IV	I-IV	I.-IV	I-IV	I.-IV	I.-II	I.-IV	I.-IV	I-IV	II-IV	L-IV	I-IV		
Fortsetzung aus Dresden-Neust.	544	611	625	630	639	647	657	732	739	743	747	801		
2 Dresden Wettinerstr.	549	615	629	634	643	651	702	736	743	747	751	805		
4 i. Dresden Hbf. (Mittelh. Südh.)	554	619	633	639	647	656	707	740	748	751	755	809		
	festl. v. Königsbr. sonst v. Meritzdorf.	von Meissen	von Riesa	von Arnsdorf	von Meissen	von Zittau	von Görlitz	von Coswig	von Arnsdorf	von Radebeul	Nur werkl. v. 7. Okt. b. 24. Bebr. u. v. 7. Jan. b. m. 15. März	von Leipzig-Riesa		
Zugs-Nr.	D 181	688	328	E 81	2750	E 84	D 68	1613	690	1508	D 3	646	312	
	I.-III	I.-IV	II-IV	I.-III	II-III	I.-III	I.-III	I.-IV	I-IV	I.-IV	I.-III	I.-IV	I-IV	
Fortsetzung aus Dresden-Neust.	807	823	830	850	929	936	942	946	1002	1006	1020	1028	1032	
2 Dresden Wettinerstr.	—	827	834	—	933	—	—	950	1006	1010	—	1032	1036	
4 i. Dresden Hbf. (Mittelh. Südh.)	813	832	838	856	938	943	948	954	1011	1014	1026	1037	1040	
	v. Leipzig-Riesa	von Bautzen	Berl. Dr. Hf. von Großenh.	v. Leipzig-Döb.	v. Cunnersdorf	von Reichbg.	Berlin-Rödd.	von Coswig	von Arnsdorf	v. Leipzig-Döb.	v. Leipzig-Riesa	von Görlitz	v. Berl.-Elstw.	
Zugs-Nr.	D 110	471	D 62	2734	D 5	692	1505	D 66	1619	282	D 1:6	694	1507	826
	I.-III	I-IV	I.-III	II-IV	I.-III	I-IV	I.-IV	I.-III	I.-IV	I.-IV	I.-III	I.-IV	I.-III	I.-IV
Fortsetzung aus Dresden-Neust.	1038	1050	1100	1106	1114	1118	1128	1158	1202	1218	1236	1240	1258	123
2 Dresden Wettinerstr.	—	1054	—	1111	—	1122	1132	—	1206	1222	1243	1244	102	127
4 i. Dresden Hbf. (Mittelh. Südh.)	1044	1058	1106	1116	1120	1127	1136	1204	1210	1226	—	1249	106	132
	von Görlitz	v. Leipzig-Riesa	v. Berl.-Elstw.	v. Schweinitz	v. Leipzig-Riesa	von Arnsdorf	v. Leipzig-Döb.	Erst ab 1. April v. Berl.-Elstw.	von Meissen	v. Berlin-Rödd.	von Görlitz	von Arnsdorf	v. Leipzig-Döb.	von Zittau
Zugs-Nr.	1621	2736	648	1625	696	477	1627	D 19	698	1629	700	D 128	1509	E 64
	I.-IV	II-IV	I.-IV	I.-IV	I.-IV	I-IV	I-IV	I.-III	I-IV	I.-IV	I.-III	I.-III	I-IV	I.-III
Fortsetzung aus Dresden-Neust.	132	138	150	158	202	222	243	249	253	333	339	354	400	409
2 Dresden Wettinerstr.	136	143	154	202	206	226	247	—	257	337	344	—	404	—
4 i. Dresden Hbf. (Mittelh. Südh.)	140	148	159	206	211	230	251	255	302	341	349	400	408	415
	von Meissen Tr.	von Königsbr.	von Görlitz	von Coswig	von Arnsdorf	v. Leipzig-Riesa	von Meissen	v. Leipzig-Riesa	von Arnsdorf	von Meissen	von Arnsdorf	von Arnsdorf	von Görlitz	v. Berl.-Elstw.
Zugs-Nr.	1671	828	E 15	702	284	1631	650	722	2738	1635	481	1511	D 7	
	I.-IV	I.-IV	I.-III	I.-IV	I.-IV	I.-IV	I.-IV	I.-IV	II-IV	I.-IV	I-IV	I-IV	I.-III	
Fortsetzung aus Dresden-Neust.	413	417	423	430	441	500	508	520	542	606	611	620	630	
2 Dresden Wettinerstr.	417	421	427	434	445	504	512	524	546	610	615	624	—	
4 i. Dresden Hbf. (Mittelh. Südh.)	421	426	431	439	449	508	517	529	552	614	619	628	636	
	v. Kötzschenbr.	von Zittau	v. Leipzig-Riesa	von Arnsdorf	v. Berlin-Rödd.	von Meissen Tr.	von Görlitz	von Radeberg	v. Schweinitz	von Coswig	v. Leipzig-Riesa	v. Leipzig-Döb.	v. Leipzig-Riesa	









### Dresdener Vorortverkehr.

#### 3. Zugverbindungen Dresden — Arnsdorf (Sa.).

Sächs. Staatsb. aus Dresden Hbf.	655 I-IV	2743 II-IV	Nur am Werktag nach Sonn- u. Festt. Zug 2743 nicht verkehrt.	2745 II-IV	2761 III-IV	685 I-IV	641 I-IV	687 I-IV	2733 II-IV	D 4 I-III	2741 II-IV
8 Dresden Wettinerstr.	1220 1225	237 242		330 336	0. G.	550 555	603 608	700 705	707 712	800 806	—
4 in Dresden-Neust.	1228	245		340	—	558	611	708	716	—	—
aus Dresden-Neust.	1230	248		345	442	559	614	711	718	—	811
11 Klotzsche . . . 47	1244	310		401	457	612	—	725	733	—	821
16 Langebrück . . .	1253	n. Kötzigabr.		n. Moritzbr.	n. Moritzbr.	621	—	734	nach Schweppn.	—	n. Kötzigabr.
21 Radeberg . . .	102	—		—	—	631	—	743	—	—	—
28 i. Arnsdorf (Sa.) 29b, 30, 31	109	—		—	—	639	645	751	—	—	—
Fortsetzung.	689 I-IV	643 I-IV	691 I-IV	693 I-IV	2735 II-IV	695 I-IV	645 I-IV	697 I-IV	827 I-IV	699 I-IV	2737 II-IV
aus Dresden Hbf.	808	858	939	1053	1105	1210	1221	112	125	205	231
8 Dresden Wettinerstr.	813	903	944	1058	1111	1215	1226	117	130	210	237
4 in Dresden-Neust.	816	906	947	1101	1114	1218	1230	120	133	213	241
aus Dresden-Neust.	818	909	951	1103	1119	1220	1235	121	135	215	245
11 Klotzsche . . . 47	831	923	1004	1116	1133	1234	—	134	—	229	259
16 Langebrück . . .	840	932	1013	1125	—	1243	—	143	—	238	n. Kötzigabr.
21 Radeberg . . .	849	941	1022	1134	nach Schweppn.	1253	—	152	158	247	n. Kötzigabr.
28 i. Arnsdorf (Sa.) 29b, 30, 31	857	948	1030	1142	—	101	106	159	nach Zittau	255	n. Kötzigabr.
Fortsetzung.	701 I-IV	647 I-IV	721 I-IV	829 I-IV	703 I-IV	705 I-IV	649 I-IV	2747 II-IV	1642 I-IV	728 I-IV	
aus Dresden Hbf.	246	303	320	335	404	454	521	531	623	—	
8 Dresden Wettinerstr.	251	308	325	340	409	459	526	536	628	—	
4 in Dresden-Neust.	254	311	328	343	412	502	529	540	631	—	
aus Dresden-Neust.	256	314	330	346	414	504	531	542	—	635	
11 Klotzsche . . . 47	310	—	343	—	427	517	544	556	—	648	
16 Langebrück . . .	319	—	352	—	436	526	552	nach Schweppn.	—	657	
21 Radeberg . . .	328	—	400	410	445	535	601	—	—	705	
28 i. Arnsdorf (Sa.) 29b, 30, 31	336	344	Ank.	Zittau nach	453	543	608	—	—	Ank.	
Fortsetzung.	1644 I-IV	2751 II-IV	707 I-IV	711 I-IV	651 I-IV	2739 II-IV	831 I-IV	713 I-IV	653 I-IV	285 I-IV	725 I-IV
aus Dresden Hbf.	644	—	703	742	800	824	835	909	934	955	—
8 Dresden Wettinerstr.	649	—	708	747	805	829	840	914	939	1000	—
4 in Dresden-Neust.	652	—	711	750	808	833	843	917	942	1003	—
aus Dresden-Neust.	—	658	715	753	810	835	846	919	945	—	1035
11 Klotzsche . . . 47	—	713	730	811	—	849	—	933	—	—	1048
16 Langebrück . . .	—	n. Moritzbr.	739	820	—	nach Schweppn.	906	942	—	—	1057
21 Radeberg . . .	—	—	748	828	837	—	915	951	—	—	1105
28 i. Arnsdorf (Sa.) 29b, 30, 31	—	—	756	Ank	844	—	922	959	1016	—	Ank.
Fortsetzung.	717 I-IV	2759 II-IV	Nur Sonn- u. Festt. ab 23. März.	2741 II-IV	—	—	—	—	—	—	—
aus Dresden Hbf.	1120	—	—	1137	—	—	—	—	—	—	—
8 Dresden Wettinerstr.	1125	—	—	1143	—	—	—	—	—	—	—
4 in Dresden-Neust.	1128	—	—	1147	—	—	—	—	—	—	—
aus Dresden-Neust.	1130	1136	—	1149	—	—	—	—	—	—	—
11 Klotzsche . . . 47	1143	1149	—	1203	—	—	—	—	—	—	—
16 Langebrück . . .	1152	n. Kötzigabr.	—	n. Kötzigabr.	—	—	—	—	—	—	—
21 Radeberg . . .	1201	—	—	—	—	—	—	—	—	—	—
28 i. Arnsdorf (Sa.) 29b, 30, 31	1209	—	—	—	—	—	—	—	—	—	—



## Dresdener Vorortverkehr.

## 3. Zugverbindungen Arnsdorf (Sa.) — Dresden.

274 II-II	Sächs. Staatsb.	642 I-IV	2744 II-IV	684 I-IV	2762 III-IV.	1607 a I.-IV.	822 I.-III	644 I-IV	2732 II-IV	1609 I-IV	686 I-IV	
—	a. Arnsdorf (Sa.) 29b. 30. 31	447		552	0. G.	—	619	629	Schwepn.	—	703	
—	8 Radeberg . . . . .	454	Kur verkt.	601	—	—	—	636	von	—	712	
—	11 Langebrück . . . . .	501		609	—	—	632	—	712	—	720	
88 n. Kan. vertdr.	16 Klotzsche . . . . 47	508	531	617	623	—	—	—	723	—	727	
—	22 in Dresden-Neust.	516	542	627	634	—	645	654	—	—	737	
—	a. Dresden-Neust. . . . .	519	544	630	—	639	647	657	—	732	739	
—	24 i. Dresden Wettinerstr.	522	548	633	—	642	650	701	—	735	742	
—	26 in Dresden Hbf. . . . .	528	554	639	—	647	656	707	—	740	748	
2737 II-IV	Fortsetzung.	688 I-IV	2750 II. III	690 I.-IV	646 I-IV	2734 II-IV	692 I-IV	694 I-IV	826 I-IV.	2736 II-IV		
231	a. Arnsdorf (Sa.) 29b. 30. 31	747	v. Kan- nordst.	929	1000	Schwepn. von	1043	1158	1256	v. Kb- nigsbr.		
237	8 Radeberg . . . . .	756		937	1008	—	1051	1207	—	—		
241	11 Langebrück . . . . .	804		945	—	—	1059	1215	—	—		
245	16 Klotzsche . . . . 47	811	916	951	—	1053	1106	1221	—	125		
259	22 in Dresden-Neust.	820	927	1000	1025	1104	1115	1230	120	136		
—	a. Dresden-Neust. . . . .	823	929	1002	1028	1106	1118	1240	123	138		
—	24 i. Dresden Wettinerstr.	826	932	1005	1031	1110	1121	1243	126	142		
—	26 in Dresden Hbf. . . . .	832	938	1011	1037	1116	1127	1249	132	148		
723 I-IV	Fortsetzung.	648 I-IV	696 I-IV	698 I-IV	700 I-III	828 I-IV	702 I-IV	650 I-IV	722 I-IV.	2738 II-IV	704 I-IV	
—	a. Arnsdorf (Sa.) 29b. 30. 31	120	126	218	306	347	355	439	—	Schwepn. von	554	
—	8 Radeberg . . . . .	128	134	226	314	355	403	447	454	—	603	
—	11 Langebrück . . . . .	—	142	234	322	—	411	—	502	—	611	
635	16 Klotzsche . . . . 47	—	150	241	329	—	418	—	509	528	618	
648	22 i. Dresden-Neust. . .	147	200	250	338	414	428	505	518	539	628	
657	a. Dresden-Neust. . . . .	150	202	253	339	417	430	508	520	542	633	
705	24 i. Dresden Wettinerstr.	153	205	256	343	420	433	511	523	545	636	
Ank.	26 in Dresden Hbf. . . . .	159	211	302	349	426	439	517	529	552	642	
726 I-IV	Fortsetzung.	830 I-IV.	652 I-IV	706 I-IV	724 I-IV	1645 I-IV	2748 II-IV	850 I-IV.	710 I-IV	2752 II-IV	1513 I-IV	712 I-IV
—	a. Arnsdorf (Sa.) 29b. 30. 31	610	635	642	—	—	v. Kb- nigsbr.	808	816	Merkt. von	—	—
—	8 Radeberg . . . . .	—	643	651	718	—	—	—	824	—	—	908
—	11 Langebrück . . . . .	—	—	659	727	—	—	—	832	—	—	916
1035	16 Klotzsche . . . . 47	—	—	706	736	—	801	—	839	849	—	923
1046	22 i. Dresden-Neust. . .	635	701	716	747	—	812	833	849	803	—	933
1057	a. Dresden-Neust. . . . .	637	706	718	—	750	814	836	851	—	923	934
1105	24 i. Dresden Wettinerstr.	640	709	721	—	753	817	839	854	—	926	937
Ank.	26 in Dresden Hbf. . . . .	646	715	727	—	758	823	845	900	—	931	943
—	Fortsetzung.	654 I-IV	716 I-IV	2740 II-IV	Nur ab 23. März.	2758 II-IV	1659 I.-IV	Nur Sonn- u. Festt.	726 I-IV	656 I-IV	—	—
—	a. Arnsdorf (Sa.) 29b. 30. 31	919	1016	Schwepn. von	—	v. Kb- nigsbr.	—	—	—	1124	—	—
—	8 Radeberg . . . . .	827	1025	—	—	—	—	—	1116	1132	—	—
—	11 Langebrück . . . . .	—	1033	—	—	—	—	—	1125	1140	—	—
—	16 Klotzsche . . . . 47	—	1041	1053	—	—	—	—	1134	1147	—	—
—	22 i. Dresden-Neust. . .	945	1051	1104	1113	—	—	—	1145	1156	—	—
—	a. Dresden-Neust. . . . .	948	1054	1106	—	—	1136	—	—	1158	—	—
—	24 i. Dresden Wettinerstr.	951	1057	1109	—	—	1139	—	—	1201	—	—
—	26 i. Dresden Hbf. . . . .	957	1103	1115	—	—	1144	—	—	1207	—	—



4. 4a.

**Dresdener Vorortverkehr.**

**4. Zugverbindungen Dresden - Pirna.**

Zugs-Nr.	431	D 1	541 0. G.	501	485	505	507	E 137	495	513	437
	I-IV	I-III	II. III.	I-IV	I-IV	I-IV	I-IV	I.-III	I-III	I-IV	I.-III
aus Dresden Hbf. . . . .	1222	230	240	500	600	624	644	710	725	800	830
8 Dresden - Strehlen	1227			504	605	629	648		730	805	
5 Reick	1232		a 252	509	610	634	653		736	811	
9 Niedersedlitz 4a	1238		259	516	616	641	659		741	816	
12 Mügeln b. Pirna 29c	1243		306	522	622	647	704		747	823	
18 Heidenau	1247		a 310	526	626	651	708		751	827	
15 Grosssedlitz	1251		a 315	531	631	656	712		755	831	
17 in Pirna 23. 31. 39. 41	1255	246	320	535	635	700	716	726	759	835	850

Zugs-Nr.	497	517	E 139	491	521	523a	D 62	525	443	527a 0. G.
	I-IV	I-IV	I.-III.	I-IV	I-IV	III.	I-III	I-IV	I-III	III.
aus Dresden Hbf. . . . .	837	918	1000	1010	1045	1111	1130	1216	1248	120
8 Dresden - Strehlen	842	923		1015	1050	1116		1221		126
5 Reick	847	928		1020	1056	1122		1226		132
9 Niedersedlitz 4a	853	934		1026	1101	1129		1233		139
12 Mügeln b. Pirna 29c	858	940		1031	1107	1135		1238		146
18 Heidenau	902	944		1035	1111	Ank.		1242		150
15 Grosssedlitz	907	948		1040	1115	O.G.		1247		155
17 in Pirna 23. 31. 39. 41	911	952	1017	1044	1119		1147	1251	108	200

Zugs-Nr.	529	445	531*	535	537	449	571	553	539	451	547
	I-IV	I-IV	I-III	I-IV	I-IV	I-III	I.-IV.	I-IV	I-IV	I-IV	I-IV.
aus Dresden Hbf. . . . .	155	220	240	315	400	440	745	520	555	630	635
8 Dresden - Strehlen	200		245	320	404		450	525	600		640
5 Reick	205		251	325	409		455	531	605		646
9 Niedersedlitz 4a	211		256	330	415		501	536	612		652
12 Mügeln b. Pirna 29c	217		302	336	421		507	542	618		659
18 Heidenau	221		306	340	425		511	546	622		703
15 Grosssedlitz	225		310	344	430		516	550	627		708
17 in Pirna 23. 31. 39. 41	229	240	314	348	434	500	520	554	631	650	712

Zugs-Nr.	543	549	453	504	509	499	561	* Zug 531 fuhrte IV. Wagenklasse. werktags auch die			
	I-IV	I-IV	I-IV	I-IV	I-III	I-III	I-IV				
aus Dresden Hbf. . . . .	710	750	812	845	926	1010	1110				
8 Dresden - Strehlen	715	754		850	931	1015	1115				
5 Reick	720	800		855	936	1020	1120				
9 Niedersedlitz 4a	726	805		901	942	1026	1125				
12 Mügeln b. Pirna 29c	732	812		907	948	1033	1131				
18 Heidenau	736	816		912	952	1037	1135				
15 Grosssedlitz	741	820		917	956	1041	1139				
17 in Pirna 23. 31. 39. 41	745	824	833	921	1000	1045	1143				

**4a. Elektrische Strassenbahn Niedersedlitz - Kreischa. (Auszugsweise.)**

ab Niedersedlitz 4	600	627	704	748	827	939	1037	1111	1240	143	218	300	335	420
2,4 „ Ob. Gasth./Post Lockwitz	611	638	715	800	837	951	1049	1123	1251	154	228	310	345	430
4,9 „ Rütgers Fabrik.	625	648	728	813	848	1002	1100	1134	104	204	239	322	356	441
6,2 „ Hummelmühle	632	653	734	819	853	1007	1105	1139	109	210	244	328	401	446
8,3 in Kreischa	643	6705	746	831	905	1019	1117	1151	121	223	256	340	414	459

ab Niedersedlitz 4	512	622	700	732	809	907	945	1032	1129	1242	—	—	—
2,4 „ Ob. Gasth./Post Lockwitz	522	634	710	744	820	917	956	1044	1138	124	—	—	—
4,9 „ Rütgers Fabrik.	535	645	722	755	831	927	1006	1054	1149	105	—	—	—
6,2 „ Hummelmühle	543	650	727	800	836	933	1011	1059	1155	110	—	—	—
8,3 in Kreischa	554	702	739	812	848	944	1024	1111	1208	122	—	—	—

Alle Wagen halt. ausserd.: an Apotheke (1,2), Unt. Gasth. (Gem.-Amt, (1,9), Donaths Obstkelt. (3,2), Makkaronifabrik (4,1) und in Gombson (7,4 km). Gepäckbeförderung. Fahrpreis: Ganze Strecke 40 Pf., Teilstr. v. 10 Pf. an, Kinder b. z. 10 Jahren die Hälfte Werktags. 600, 1240, 512 bef. Postwagen. Sonn- u. Festt. verk. nach Bedarf Sonderv.



# Dresdener Vorortverkehr.

4. 4a.

## 4. Zugverbindungen Pirna — Dresden.

Zugs-Nr.	D 2	542	0.6.	502	496	504	436	506	506a	510	512	D 61	500
	I-III	II-IV		I-IV	I-IV	I-IV	I-IV	I-IV	I-IV	I-IV	I-IV	I-III	I-III
aus Pirna . 23, 31, 39, 41	208	440		515	600	609	635	700	723	805	838	922	928
8 Grosssedlitz . . .		446		520	605	614		705	727	809	842		932
5 Heidenau . . .		451		525	609	618		709	731	814	847		937
6 Mügeln b. Pirna 29c		455		530	615	623		713	735	818	851		941
9 Niedersedlitz . 4a		502		536	622	630		719	740	824	856		946
18 Reick . . .		509		541	627	635		725	745	829	901		952
15 Dresden - Strehlen		515		546	633	641		730	750	834	906		957
17 in Dresden Hbf.	225	520		550	638	646	655	735	755	839	910	939	1002

Zugs-Nr.	442	520	444	524a	492	446	526	528	528a	0.6.	448	580
	I-IV	I-IV	I-IV	III.	I-IV	I-IV	I-IV	I-IV	III.		I-III.	I-IV.
aus Pirna . 23, 31, 39, 41	1013	1116	1150	O.G.	1210	118	133	203	235		308	350
8 Grosssedlitz . . .	1018	1120			1215		137	208	240		312	354
5 Heidenau . . .	1023	1124			1220		142	212	245		317	359
6 Mügeln b. Pirna 29c	1027	1128		1206	1225		146	216	250		322	403
9 Niedersedlitz . 4a	1032	1134		1213	1232		151	222	257		327	409
18 Reick . . .	1038	1139		1220	1237		156	227	304		332	414
15 Dresden - Strehlen	1043	1144		1225	1243		201	232	309		337	419
17 in Dresden Hbf. .	1048	1148	1210	1230	1248	140	206	237	314		342	424

Zugs-Nr.	584	532	536	452	588	540	544	546	454	554	E138
	I-IV	I-IV	I-IV	I-III	I-IV	I-IV	I-IV	I-IV	I-III	I-IV	I-III
aus Pirna . 23, 31, 39, 41	443	503	540	602	608	655	714	755	833	852	922
8 Grosssedlitz . . .	447	508			612	659	719	800		857	
5 Heidenau . . .	452	512			617	704	723	804		901	
6 Mügeln b. Pirna 29c	456	516			621	709	728	809		906	
9 Niedersedlitz . 4a	502	522			627	715	735	815		913	
18 Reick . . .	507	527			633	721	740	820		918	
15 Dresden - Strehlen	512	532			638	726	745	825		924	
17 in Dresden Hbf. .	516	537	612	623	843	731	750	830	854	929	946

Zugs-Nr.	498	456	560	458	558					
	I-IV	I-IV	I-IV	I-III	I-III					
aus Pirna . 23, 31, 39, 41	1010	1040	1103	1146	1152					
8 Grosssedlitz . . .	1015		1107		1156					
5 Heidenau . . .	1019		1112		1201					
6 Mügeln b. Pirna 29c	1024		1116		1205					
9 Niedersedlitz . 4a	1030		1122		1210					
18 Reick . . .	1035		1128		1216					
15 Dresden - Strehlen	1040		1133		1221					
17 in Dresden Hbf. .	1045	1100	1137	1206	1226					

### 4a. Elektrische Strassenbahn Kreischa — Niedersedlitz. (Auszugsweise.)

ab Kreischa . . .	443	528	510	631	732	807	850	945	1043	1138	1257	126	139	242
8,0 „ Hummelmühle	455	541	622	642	744	819	903	957	1055	1149	119	138	153	254
4,8 „ Rüggers Fabrik	500	547	627	648	749	825	908	1002	1100	1154	114	143	158	259
6,9 „ Post/Ob. Gasth. Lockwitz	511	559	638	702	800	837	918	1013	1111	1209	125	154	208	310
9,2 in Niedersedlitz 4	523	610	650	714	810	848	929	1025	1123	1222	136	206	218	322

ab Kreischa . . .	317	400	516	539	620	638	715	748	824	904	944	1035	1123
8,0 „ Hummelmühle	328	412	527	553	633	650	727	800	835	916	955	1048	1135
4,8 „ Rüggers Fabrik	334	417	532	558	639	656	732	805	841	921	1000	1054	1141
6,9 „ Post/Ob. Gasth. Lockwitz	345	429	545	611	650	710	744	816	852	932	1011	1104	1152
9,2 in Niedersedlitz 4	357	444	555	622	700	722	755	832	904	942	1022	1116	1204

Alle Wagen halt. ausserd. in Gombßen (1,5), Makkaronifabr. (5,1), Donaths (Obstkelt. (6,0), Unt. Gasth. (Gem.-Amt) (7,8), und Apotheke (8,0 km). Gepäckbeförderung. Fahrpreis: Ganze Strecke 40 Pfg., Teilst. v. 10 Pfg. an, Kinder b. z. 10 Jahren die Hälfte. \* Werktags. \* Nur S.- u. F. 1138, 400, 748 bef. Postwagen. Sonn- u. Festtags verk. nach Bedarf Sonderwagen.



5.

**Dresdener Vorortverkehr.**

**5. Zugverbindungen Dresden - Kötzschenbroda - Meissen.**

Zugs-Nr.	460	281	1602	1606	1606a	1608	504	469	311	1668	1610	D 51	1612	1506
	I-III	I-IV	III-IV	I-IV	I-IV	I-IV	I-IV	I-IV	I-IV	II-IV	I-IV	I-III	I-IV	I-IV
aus Dresden Hbf.	1214	242	400	420	—	520	540	545	623	—	649	720	724	744
8 Dresden Wettinerstr.	1219	247	—	—	—	525	545	550	628	—	654	—	729	749
4 Dresden-Neust.	1228	254	408	428	—	530	550	555	636	636	659	728	734	754
7 Dresden-Pieschen	—	—	—	—	—	535	—	—	—	641	704	—	739	—
8 Dresden-Trachau	—	—	415	435	—	539	—	—	—	644	707	—	742	—
11 Radebeul . . . 25	1237	303	420	440	—	544	—	—	645	648	712	—	747	—
13 Weintraube	—	—	—	—	—	548	—	—	—	Ank.	716	—	751	—
14 Kötzschenbroda	1243	309	427	447	—	553	—	—	651	—	720	—	755	—
16 Zitzschewig	—	—	—	—	—	557	—	—	nach	—	724	—	759	—
18 Coswig (Sa.) 6, 12, 24	1251	316	433	457	520	601	606	610	Berl.	Nur	729	744	803	811
20 Neusörnewitz	nach	nach	Ank.	503	526	Ank.	611	nach	—	Nur	735	nach	Ank.	817
27 in Meissen . . . 16	Leipz.	Berl.	—	510	533	—	618	Leipz.	—	werktags.	742	Berl.	—	824

Fortsetz.	466	1618	468	1616	1620	E 82	472	1622	329	1508	1624	1626	1626	345	1630	289
	I-IV	I-IV	I-IV	I-IV	I-IV	I-III	I-IV	I-IV	II-IV	I-IV	I-IV	I-IV	I-IV	II-IV	I-IV	I-IV
aus Dresden Hbf.	814	905	932	954	1038	1123	1129	1144	1205	1216	1226	108	—	118	158	218
Dresden Wettinerstr.	819	910	937	959	1043	—	1134	1149	1210	1221	1231	113	—	—	203	223
Dresden-Neust.	825	915	942	1005	1048	1126	1140	1154	1215	1228	1236	119	—	—	210	230
Dresden-Pieschen	—	920	—	1010	1053	—	—	1159	—	—	1241	124	—	—	216	—
Dresden-Trachau	—	923	—	1014	1057	—	—	1203	—	—	1244	128	—	—	220	—
Radebeul . . . 25	834	928	951	1019	1102	—	1149	1208	1224	—	1249	134	—	—	226	—
Weintraube	—	932	—	1024	1106	—	—	1212	—	—	1253	138	—	—	230	—
Kötzschenbroda	840	937	957	1029	1111	—	1155	1217	1230	—	1258	143	—	—	235	241
Zitzschewig	—	941	—	1033	1116	—	—	1221	n. Gro-	—	102	147	—	—	239	—
Coswig (Sa.) 6, 12, 24	847	947	1003	1038	1122	—	1203	1227	Benh.	—	106	151	153	207	244	249
Neusörnewitz	nach	953	nach	1044	1128	—	nach	1233	Berl.	—	Ank.	Ank.	159	—	250	nach
in Meissen . . . 16	Lpz.	1000	1051	1135	1141	Leipz.	1240	—	Bf.	1252	—	—	207	217	257	Berl.

Fortsetzung.	476	1510	313	1670	1632	1634	1636	1520	1512	1638	480	1642	478	1644	D 19
	I-IV	I-IV	I-IV	I-IV	I-IV	I-IV	I-IV	I-IV	I-IV	I-IV	I-IV	I-IV	I-IV	I-IV	I-III
aus Dresden Hbf.	225	237	242	307	341	410	435	440	500	535	557	623	640	644	710
Dresden Wettinerstr.	230	242	247	312	346	415	440	445	505	540	602	628	645	649	—
Dresden-Neust.	236	247	256	316	351	420	445	450	510	545	608	633	650	725	716
Dresden-Pieschen	—	—	—	321	356	425	450	—	—	550	—	638	—	730	Ank.
Dresden-Trachau	—	—	—	326	400	428	453	—	—	553	—	642	—	734	1644
Radebeul . . . 25	244	—	305	330	405	433	458	im	—	558	—	648	659	739	—
Weintraube	—	—	—	334	409	437	502	Nur	—	602	—	653	—	743	I-IV
Kötzschenbroda	251	—	312	338	415	442	507	Sonn-	—	607	—	659	705	748	n. Festt.
Zitzschewig	—	—	nach	Ank.	420	446	511	u.	—	611	—	704	—	752	Festt.
Coswig (Sa.) 6, 12, 24	258	—	Berl.	—	426	450	516	Festt.	—	617	625	717	713	756	806
Neusörnewitz	nach	—	—	—	432	Ank.	522	—	—	623	nach	723	nach	Ank.	—
in Meissen . . . 16	Leipz.	313	—	—	439	—	529	514	536	630	Leipz.	730	Riesa	—	816

Fortsetzung.	315	1514	482	1650	1516	1656	1656	285	1658	987	1564	1660
	I-IV	I-III	I-IV	I-IV	I-IV	I-IV	I-IV	I-IV	I-IV	I-IV	I-IV	I-IV
aus Dresden Hbf.	726	747	756	811	900	927	—	955	1035	1053	1115	1154
Dresden Wettinerstr.	731	752	801	816	905	932	—	1000	1040	1058	1120	1159
Dresden-Neust.	739	757	807	821	910	937	—	1005	1045	1103	1126	1204
Dresden-Pieschen	—	—	—	826	—	942	—	—	1050	—	—	1209
Dresden-Trachau	—	—	—	829	—	945	—	—	1053	—	—	1212
Radebeul . . . 25	—	—	817	834	919	950	—	—	1058	1112	1135	1217
Weintraube	—	—	—	838	—	954	—	—	1102	—	—	1221
Kötzschenbroda	752	—	824	843	926	959	—	—	1106	1118	1142	1225
Zitzschewig	nach	—	—	847	—	1003	—	—	1110	—	—	1229
Coswig (Sa.) 6, 12, 24	Berlin	—	832	852	933	1007	1009	1021	1116	1124	1149	1234
Neusörnewitz	—	—	nach	858	939	Ank.	1015	nach	1122	nach	1155	1240
in Meissen . . . 16	—	821	Leipz.	905	946	—	1022	Berlin	1129	Großnh.	1202	1247



# Dresdener Vorortverkehr.

5.

## 5. Zugverbindungen Meissen – Kötzschenbroda – Dresden.

Zugs-Nr.	988	1601	1605	1605	1607	467	1607a	1609	1669	1501	465	328	1611	E81	1618	
aus Meissen 16	I-IV	II-IV	III-IV	III-IV	I-IV	I-IV	I-IV	I-IV	II-IV	I-IV	I-IV	II-IV	I-IV	I-III	I-IV	
6 Neusörnnewitz	Gro-Benh.	428	432	—	521	von Riesa	549	—	—	707	von Lpz.	715	737	804	—	
9 Coswig (Sa.) 6. 12. 24	1245	443	445	447	535	601	603	657	—	721	737	810	814	819	914	
11 Zitzschewig	—	—	Ank.	452	539	—	607	701	—	—	—	814	819	823	918	
18 Kötzschenbroda	1251	450	—	458	545	608	612	705	—	728	744	813	819	823	923	
15 Weintraube	—	—	—	502	549	—	617	710	—	—	—	820	823	823	927	
17 Radebeul 25	1258	457	—	508	555	614	621	716	727	735	750	820	828	828	931	
19 Dresden-Trachau	—	—	—	512	559	—	627	720	731	—	—	—	832	832	935	
21 Dresden-Pieschen	—	—	—	516	604	—	632	725	736	—	—	—	835	835	939	
23 in Dresden-Neustadt	107	506	—	521	609	622	637	730	741	744	758	828	840	848	944	
25 i. Dresden Wettinerstr.	112	511	—	526	614	628	642	735	746	750	804	833	845	—	949	
27 i. Dresden Hbf.	118	516	—	532	619	633	647	740	751	755	809	838	850	856	954	
Werktags vom 7. Okt. bis m. 21. Dez. und vom 7. Januar bis mit 15. März.																
<b>Fortsetz.</b>	1503	312	471	1615	1505	1619	282	1507	1621	1625	477	1627	346	1629	1629	1509
ab Dresd.-N. Zug 692.	I-IV	I-IV	I-IV	I-IV	I-IV	I-IV	I-IV	I-III	I-IV	I-IV	I-IV	I-IV	II-IV	I-IV	I-IV	I-IV
aus Meissen 16	927	—	von Lpz.	1020	1101	1113	von Berlin	1231	1245	—	von Leipzig	155	233	246	—	333
6 Neusörnnewitz	935	—	von Berl.	1028	—	1121	1153	—	1253	—	203	241	254	—	—	
9 Coswig (Sa.) 6. 12. 24	941	—	von Berl.	1035	—	1127	—	—	1259	127	204	209	251	259	300	
11 Zitzschewig	—	—	von Berl.	1039	—	1131	—	—	103	131	—	213	—	Ank.	304	
18 Kötzschenbroda	947	1011	1034	1044	—	1136	1159	—	108	135	—	218	—	Nur Sonn- u. Festtags im Oktober.	309	
15 Weintraube	—	—	—	1049	—	1141	—	—	112	139	—	222	—	über Cossebaude-Dresden-Fr.	313	
17 Radebeul 25	954	1017	1040	1054	—	1147	1206	—	117	144	—	228	—	—	318	
19 Dresden-Trachau	—	—	—	1059	—	1151	—	—	121	148	—	232	—	—	322	
21 Dresden-Pieschen	—	—	—	1104	—	1155	—	—	125	151	—	236	—	—	326	
23 in Dresden-Neustadt	1003	1025	1048	1109	1126	1200	1215	1256	130	156	220	241	—	—	331	358
25 i. Dresden Wettinerstr.	1009	1035	1053	1121	1131	1205	1221	101	135	201	225	246	—	—	336	403
27 i. Dresden Hbf.	1014	1040	1058	1127	1136	1210	1226	106	140	206	230	251	326	—	341	408
<b>Fortsetzung.</b>	1671	E 16	284	1631	1635	481	1511	1637	314	483	1645	1645a	1647	E 9	1521	
aus Meissen 16	I-IV	I-III	I-IV	I-IV	I-IV	I-IV	I-IV	I-IV	I-IV	I-IV	I-IV	I-IV	I-IV	I-III	I-IV	
6 Neusörnnewitz	—	von Leipzig	von Berl.	412	—	von Leipzig	555	600	—	von Riesa	655	—	745	von Leipzig	844	
9 Coswig (Sa.) 6. 12. 24	—	407	423	426	532	552	—	608	—	705	710	721	753	842	—	
11 Zitzschewig	—	—	—	430	536	—	—	615	von Berlin	715	715	726	803	—	—	
18 Kötzschenbroda	347	—	—	435	540	—	—	620	649	711	721	732	808	—	—	
15 Weintraube	351	—	—	440	544	—	—	626	—	718	721	737	812	—	—	
17 Radebeul 25	356	—	—	444	549	—	—	630	—	718	731	743	818	—	—	
19 Dresden-Trachau	400	—	—	448	553	—	—	636	—	718	737	747	822	—	—	
21 Dresden-Pieschen	405	—	—	453	558	—	—	641	—	718	742	751	825	—	—	
23 i. Dresden-Neust.	410	421	438	458	603	608	618	651	700	727	747	756	830	856	910	
25 i. Dresden Wettinerstr.	416	426	444	503	609	614	623	657	705	733	753	801	835	—	915	
27 in Dresden Hbf.	421	431	449	508	614	619	628	702	710	738	751	806	840	904	920	
<b>Fortsetzung.</b>	1651	1651	1617	D 52	1658	486	1657	E 79	1659	316	286	1661	1615	Nur i. d. Nacht u. Sonn- u. Festtags.		
ab Dresd.-N. Zug 712.	I-IV	I-IV	I-IV	I-III	I-IV	I-IV	I-IV	I-III	I-IV	I-IV	I-IV	I-IV	I-IV	I-IV		
aus Meissen 16	834	—	855	von Berl.	925	von Leipzig	1001	1011	1050	—	von Berlin	1136	1224	—		
6 Neusörnnewitz	842	—	—	926	933	954	1009	—	1058	—	1144	1232	—	—		
9 Coswig (Sa.) 6. 12. 24	847	900	—	—	939	—	1015	—	1104	von Berl.	1144	1150	1238	—		
11 Zitzschewig	Ank.	904	—	—	943	—	1019	—	1108	—	1154	—	—	—		
18 Kötzschenbroda	—	908	—	—	947	—	1025	—	1112	1128	1151	1158	1244	—		
15 Weintraube	—	912	—	—	951	—	1029	—	1116	—	1157	1202	—	—		
17 Radebeul 25	—	917	—	—	956	—	1035	—	1121	—	1207	—	1251	—		
19 Dresden-Trachau	—	921	—	—	1000	—	1039	—	1125	—	1211	—	—	—		
21 Dresden-Pieschen	—	925	—	—	1003	—	1043	—	1129	—	1215	—	—	—		
23 i. Dresden-Neust.	—	930	921	940	1008	1013	1048	1032	1134	1139	1206	1220	100	—		
25 i. Dresden Wettinerstr.	—	937	926	—	1014	1018	1053	—	1139	1152	1211	1225	105	—		
27 in Dresden Hbf.	—	943	931	948	1019	1023	1058	1040	1144	1157	1216	1230	110	—		





6. Zugverbindungen Dresden — Cossebaude — Coswig (Sa.) / Weinböhla.

Zugs-Nr	331	331	333	335	323	337	341	343	345	347	349	351	325	353	355	357	359	361
Sächs. Staatsb.	II-IV	II-IV	II-IV	II-IV	I-IV	II-IV	II-IV	II-IV	II-IV	II-IV	II-III	II-IV	II-IV	II-IV	II-IV	II-IV	II-IV	II-IV
aus Dresden Hbf.	358	358	800	704	805	905	1030	1216	118	218	301	315	502	628	721	837	1005	1116
8 in Dresden-Friedr.	402	402	605	708	809	910	1034	1220	123	223	306	320	507	633	726	841	1009	1120
aus Dresden-Friedr.	403	403	606	709	810	911	1035	1221	124	224	307	321	509	634	727	842	1010	1121
5 Dresden-Cotta	407	407	611	714	814	916	1040	1226	129	229	312	325	514	639	732	847	1015	1126
7 Kemnitz Dorf	411	411	615	718	818	920	1044	1230	133	233	316	329	518	644	736	851	1019	1129
8 Stetzsch	415	415	619	722	821	924	1047	1234	138	237	321	333	522	649	741	855	1024	1133
9 Cossebaude	419	419	623	726	825	928	1051	1238	142	241	326	337	527	653	746	859	1028	1137
12 Niederwartha	423	423	627	730	830	932	1056	1242	146	245	331	342	531	658	751	863	1033	1141
14 Naundorf b. Dresden	427	427	631	734	834	936	1100	1246	150	249	336	347	536	662	756	867	1038	1145
16 in Coswig (Sa.) 12. 15. 2	431	431	635	738	838	940	1104	1250	154	253	340	351	540	666	760	871	1042	1149
in Meissen 5	435	435	639	742	842	944	1108	1254	158	257	344	355	544	670	764	875	1046	1153
20 in Weinböhla 13	437	437	641	744	844	946	1112	1258	162	261	348	359	548	674	768	879	1050	1157
aus Weinböhla 13	—	—	703	—	844	—	—	—	—	325	—	—	549	804	—	—	—	—
i. Elsterwerda B. Dr	—	—	753	—	934	—	—	—	—	419	—	—	641	855	—	—	—	—
i. Berlin Anh. B.	—	—	1050	—	1248	—	—	—	—	722	—	—	—	1150	—	—	—	—

Am ersten Werktag jeder Woche bis mit 25. November erst 533. • Nur in der Nacht nach Sonn- und Festt.

6. Zugverbindungen Weinböhla / Coswig (Sa.) — Cossebaude — Dresden.

Zugs-Nr.	362	332	332	324	334	336	338	342	344	326	346	348	352	350	304	356	358	360
aus Weinböhla 13	II-IV	II-IV	II-IV	I-IV	II-IV	II-IV	II-IV	II-IV	II-IV	I-IV	II-IV	II-IV	II-IV	II-III	II-IV	II-IV	II-IV	II-IV
a. Berlin Anh. B.	710	—	—	1205	—	—	600	—	—	1010	—	—	—	—	225	—	—	—
a. Elsterwerda B. Dr.	1023	—	—	443	—	—	905	—	—	112	—	—	—	—	541	—	—	—
in Weinböhla 13	1111	—	—	539	—	—	956	—	—	203	—	—	—	—	637	—	—	—
aus Weinböhla 13	1201	—	—	541	703	—	1018	—	117	204	—	427	—	—	722	—	950	—
aus Meissen 5	430	—	—	756	—	—	1113	—	—	233	—	412	—	—	600	—	—	—
a. Coswig (Sa.) 12. 16. 24	452	—	—	815	—	—	1206	—	—	251	—	436	—	—	800	—	—	—
7 Naundorf b. Dresden	456	—	—	1210	712	819	1030	1210	126	213	255	436	605	649	731	834	959	1050
9 Niederwartha	500	—	—	1214	717	823	1035	1214	130	218	300	440	610	653	735	838	959	1054
11 Cossebaude	506	—	—	1219	722	828	1040	1219	135	223	305	445	616	658	740	843	968	1058
13 Stetzsch	510	—	—	1222	726	831	1044	1223	139	227	309	449	620	662	744	849	978	1103
14 Kemnitz Dorf	514	—	—	1227	730	835	1048	1227	143	231	313	453	624	666	748	853	988	1107
16 Dresden-Cotta	518	—	—	1230	735	839	1052	1231	147	235	317	457	629	670	752	857	998	1111
18 in Dresden-Friedr.	521	—	—	1233	738	842	1056	1234	150	239	320	461	633	674	755	861	1003	1115
aus Dresden-Friedr.	522	—	—	1237	739	843	1057	1235	151	240	321	462	634	675	756	862	1004	1116
20 in Dresden Hbf.	527	—	—	1239	744	848	1102	1240	156	245	326	467	639	680	756	867	1005	1119

Am ersten Werktag jeder Woche bis mit 25. November 428.

Dresdener Vorortverkehr.



7.

## Zugsverbindungen Chemnitz - Hohenstein-Ernstthal.

Zugs-Nr.	1050	1052	1002	1054	1056	D112	1006	1058	1060	1008	1064	1062	1012	1034
a. Chemnitz Hbf. { 54, 70, 80, 80a, 81, 84a, 87, 90, 94.	II-IV.	III-IV	I-IV	II-IV	II-IV	I-III	I-IV	II-IV	II-IV	I-IV	II-IV	II-IV	I-IV	I-IV
8 Chemnitz Süd 94	140	408	430	540	652	716	917	1036	1210	1223	123	232	305	425
4 Chemnitz Nicolaiverstadt	144	412	435	544	656		921	1040	1214	1227	127	236	310	430
9 Siegmars	148	416	439	548	700		926	1044	1219	1232	131	240	315	435
12 Gröna (Sa.) Htp.	157	425	447	557	708		934	1052	1227		140	249	324	444
15 Wüstenbrand 83, 89 a	204	432	455	605	715		941	1100	1234		147	256	332	451
19 i Hohenstein-Ernstth. 7a 54	212	439	503	614	723		949	1107	1241	1249	154	303	341	458
	218	445	509	620	729	736	954	1113	1247	1255	200	309	347	504

Fortsetzung. Zugs-Nr.	1066	D 128	1068	1014	1070	1072	D 104	1016	1018	E 108	1022 a	1022			
a. Chemnitz Hbf. { 54, 70, 80, 80a, 81, 84a, 87, 90, 94.	II-IV	I-III	II-IV	I-IV	II-IV	II-IV	I-III	I-IV	II-IV	I-III	II-III	I-III			
8 Chemnitz Süd 94	520	550	601	614	626	720	743	751	900	925	1105	1120			
4 Chemnitz Nicolaiverstadt	524		605	618	630	725		755	904		1110	1124			
9 Siegmars	529		611	624	635	730		800	909		1115	1128			
12 Gröna (Sa.) Htp.	538		619		644	740		810	917		1125	1137			
15 Wüstenbrand 83, 89 a	546		626		652	747		818	925		1134	1144			
19 i Hohenstein-Ernstth. 7a 54	554		633	645	700	755		826	932		1142	1152			
	600	610	639	651	706	801	809	832	938	944	1148	1157			

7.

## Zugsverbindungen Hohenstein-Ernstthal - Chemnitz.

Zugs-Nr.	1023a	1023	1051	D 101	1053	1003	1075a	1075	1055	E 103	1005	1057	1007
a. Hohenstein-Ernstth. 7a 54	II-III	II-IV	II-IV	I-III	III-IV	I-IV	II-IV	II-IV	II-IV	I-III	I-IV	II-IV	I-III
4 Wüstenbrand 83, 89 a	1229	1243	325	344	503	541		605	702	744	748	910	1039
7 Gröna (Sa.) Htp.	1238	1251	333		513	548	609	614	710		756	919	1048
11 Siegmars	1244	1257	339		521	554	615	621	716		802	925	1054
16 Chemnitz Nicolaiverstadt	1252	103	345		530	600	621	628	722		838	931	1100
17 in Chemnitz Süd. } s. a.	122	111	353		540	607	629	636	730		817	939	1108
19 in Chemnitz Hbf. } 94	105	114	355		542	609	632	639	732		819	941	1110
	110	119	400	408	547	614	637	644	737	805	824	946	1115

Fortsetzung. Zugs-Nr.	1059	1063	1009	1061	2287	1013	1065	D 127	1015a	1015	1069	1017	1071	1073	1021
a. Hohenstein-Ernstth. 7a 54	II-IV	II-IV	I-IV	II-IV	I-IV	I-III	II-IV	I-III	II-IV	I-IV	II-IV	I-IV	II-IV	II-IV	I-IV
4 Wüstenbrand 83, 89 a	1214	106	119	214	253	348	446	531	626	636	709	748	800	850	1023
7 Gröna (Sa.) Htp.	1223	115	128	222		356	454		635	65	717		808	858	1033
11 Siegmars	1229	122	134	228		402	500		641	61	723		814	904	1039
16 Chemnitz Nicolaiverstadt	1235	129	140	234		409	506		648	658	731		820	910	1045
17 in Chemnitz Süd. } s. a.	1243	138	149	243		416	515		657	707	739		828	919	1054
19 in Chemnitz Hbf. } 94	1245	140	151	245		418	517		659	709	741		830	921	1056
	1250	145	156	250	314	423	522	550	704	714	746	810	835	926	1101

Chemnitzer Vorortverkehr.

7.



# Chemnitzer Vorortverkehr.

## 8. Zugverbindungen Chemnitz - Burgstädt.

Zugs-Nr.	3736	2561	2541	3738	3722	2543	3754	E 141	2545	3740	3724	2547	3726	2587	
[80, 80 <sub>a</sub> , 81, 84 <sub>a</sub> , 87, 90, 94]	II-IV	III-IV	I-IV	II-IV	II-IV	I-III	II-IV	I-III	I-IV	II-IV	II-IV	I-IV	II-IV	III, O.G.	
aus Chemnitz Hbf. 54, 70.	100	427	539	618	712	724	812	830	919	951	1100	1210	126	135	—
5 Borna b. Chemnitz Htp.	108	434	546	628	720	—	822	—	927	959	1108	1217	134	146	—
8 Mittelwittgensdorf	115	441	552	635	727	—	829	—	933	1005	1115	1223	141	152	—
11 in Wittgensdorf. 85	120	447	558	641	732	739	835	—	939	1011	1120	1228	147	158	—
aus Wittgensdorf.	122	448	600	642	736	740	841	—	940	1012	1122	1229	148	159	—
15 in Burgstädt . . . 70	n.Limb. 455		606	n.Limb.	n.Limb.	747	n.Limb.	845	948	n.Limb.	n.Limb.	1235	n.Limb.	208	—

Zugs-Nr.	2549	3728	2589, 0.6.	2557	3730	2579	2581	2561	3732	2553	3734	2585				
Fortsetzung.	I-IV	II-IV	III, IV.	I-III	II-IV	I-IV	II-IV	I-IV	II-IV	I-IV	II-IV	II-IV				
aus Chemnitz Hbf.	324	402	457	531	612	626	722	804	814	950	1115	1140	—	—	—	—
5 Borna b. Chemnitz Htp.	332	410	507	—	621	634	729	—	822	958	1123	1147	—	—	—	—
8 Mittelwittgensdorf	339	416	513	—	627	641	735	—	828	1003	1129	1153	—	—	—	—
11 in Wittgensdorf. 85	344	421	519	—	632	646	741	819	834	1009	1134	1159	—	—	—	—
aus Wittgensdorf.	347	422	521	—	634	648	742	820	835	1013	1136	1200	—	—	—	—
15 in Burgstädt . . . 70	354	n.Limb.	530	551	n.Limb.	655	749	827	n.Limb.	1020	n.Limb.	1207	—	—	—	—

## 8. Zugverbindungen Burgstädt - Chemnitz.

Zugs-Nr.	3735	2554	2562	2564a	3721	2564	2564	2542	3739	2556	3723	E 142	3755	2544	3725
	II-IV	I-III	III, IV	II-IV	II-IV	II-IV	II-IV	I-IV	II-IV	I-III	II-IV	I-III	II, III.	I-IV	II-IV
aus Burgstädt . . . 70	v.Limb. 107	107	502	536	v.Limb. 605	—	717	v.Limb. 830	v.Limb. 830	1000	v.Limb. 1054	1000	v.Limb. 1054	v.Limb. 1054	v.Limb. 1221
5 in Wittgensdorf . .	1222	115	510	544	613	—	725	735	735	838	916	—	1051	1103	1221
aus Wittgensdorf. 85	1223	116	511	550	614	614	727	737	839	917	917	—	1052	1105	1222
8 Mittelwittgensdorf	1228	121	517	556	620	620	733	—	—	923	923	—	1058	1111	1228
11 Borna b. Chemnitz Htp.	1234	126	523	601	626	626	739	—	—	928	928	—	1104	—	1234
15 in Chemnitz Hbf. . .	1243	134	531	610	634	634	747	757	851	937	937	1018	1114	1123	1243

Zugs-Nr.	3741	2546	2588	3727	3729	2548	2590	3731	2580	2550	3733	2582	2552			
Fortsetzung.	II-IV	I-IV	III	II-IV	II-IV	I-IV	III, IV.	II-IV	I-IV	I-IV	II-IV	II-IV	I-IV			
aus Burgstädt . . . 70	v.Limb. 130	130	300	v.Limb. 326	v.Limb. 504	504	615	v.Limb. 731	813	v.Limb. 813	v.Limb. 940	1118	—	—	—	—
5 in Wittgensdorf . .	127	138	309	326	504	512	624	719	739	822	942	949	1126	—	—	—
aus Wittgensdorf 85	128	139	310	328	505	514	625	720	741	824	943	952	1127	—	—	—
8 Mittelwittgensdorf .	—	145	317	334	511	521	631	—	748	830	949	958	1132	—	—	—
11 Borna b. Chemnitz Htp.	—	151	324	341	517	527	636	—	755	836	955	1004	1138	—	—	—
15 i. Chemnitz Hbf. 54, 70	144	159	334	350	526	535	647	736	803	844	1004	1013	1146	—	—	—

**7a. 8.**  
**7a. Omnibusverbindung Hohenstein-E.-Oberlungw.-Gersdorf u. zur**  
**ab Hohenstein-Ernstthal Bf.: 750, 1215**  
**(nur Montags), 120, 400 (nur Sonn- und**  
**Festtags), 815 u. 1200 (nur Mittwochs).**  
**ab Gersdorf, Gasthaus zur Krone: 600,**  
**750 (nur Montags), 1145, 200 (nur Sonn-**  
**u. Festtags), 600 u. 1030 (nur Mittwochs).**





**8a. Auto Mittweida — Burgstädt — Limbach u. zur. (Auszugsweise.)**

ab Mittweida (Sachs. Hof) 81	Montags.	720	950	1210	200	340	615	—	715	1005	—
Altmittweida (Bahnh.) 81	Nur	734	1004	1224	214	354	629	—	729	1019	—
Markersdorf-Taura (Carolapark) 80 a	Montags.	801	1031	1258	248	335	703	742	805	1048	✠
in Burgstädt (Post) } 8 70	Nur	818	1048	115	305	352	720	750	820	1105	—
ab Burgstädt (Post) }	Nur	720	908	1105	150	315	520	730	845	—	1010
Hartmannsdorf (St. Chemn.) 8b. 85	Montags.	739	927	1124	209	334	539	749	902	—	1029
Limbach (Bahnhofstr.) } 89a, 85	Nur	756	944	1141	226	351	556	✠ 806	918	—	1046
in Limbach (Café Dittrich) }	Montags.	802	950	1147	232	357	602	an	924	—	an

✠ Nur Sonn- und Festtags.

**8b. Auto Penig — Hartmannsdorf — Chemnitz u. zur. (Auszugsweise.)**

ab Penig (Markt) . . . . .	—	735	945	1200	135	330	505	700	948	1247	—	—
„ Mühlau (Stadt Leipz.)	—	756	1006	1221	156	351	526	721	1006	105	—	—
„ Hartmannsdorf (Kronprinz) 8a	700	811	1026	1236	211	406	541	736	1021	120	—	—
„ Röhrsdorf (Wildpark)	717	828	1043	1253	228	423	558	753	1038	Ank.	—	—
in Chemnitz (alt Theater)	739	850	1105	115	250	445	620	815	1100	—	—	—

• Penig (Drei Lilien).

Autos halten ausserd. in Penig (Drei Lilien), Chursdorf (Pumpsch.), Hartmannsdorf (Stadt Chemn.), Wasserschänke für Herrenhaide-Röhrsdorf, Chemnitz (Leipz. Platz), sow. nach Bedarf in Penig (Grüne Linde), Tauscha (Strassenh.), Niederfrohnaer Strasse, Hartmannsdorf (Bf.), Wittgensdorfer Strasse, Bismarek-Schlösschen und Borna (Grüner Hof).

**8c. Auto Chemnitz — Neukirchen und zurück. (Auszugsweise.)**

ab Chemnitz:

an Werktagen: 630 (nur Montags), 650, 800, 930, 1030, 1200, 100, 200, 300, 400, 500, 620, 720, 820, 940, 1130;

an Sonn- und Festtagen: 800, 930, 1030, 1130, 1230, 130, 230, 330, 430, 530, 630, 730, 830, 930, 1030, 1130, 1230.

ab Neukirchen:

an Werktagen: 600 (nur Montags), 615, 720, 830, 1000, 1100, 1230, 130, 230, 330, 430, 530, 650, 750, 850, 1030;

an Sonn- und Festtagen: 720, 830, 1000, 1100, 1200, 100, 200, 300, 400, 500, 600, 700, 800, 900, 1000, 1100, 1200.

Fahrtdauer 20 Minuten. Änderungen des Fahrplanes vorbehalten.

**8d. Drahtseilbahn Erdmannsdorf — Augustusbg. — Augustusbg u. zur.**

Abfahrt obere	440, 500, 545, 610, 640, 655, 718, 735, 800, 840, 925, 950, 1030, 1055,
und untere	1115, 1130, 1210, 1230, 1255, 0110, 130, 150, 205, 210, 230, 250, 310,
Station.	325, 340, 415, 440, 520, 600, 615, 630, 700, 725, 737, 750, 806, 825,
	905, 925, 940, 1005, 1110, 1135, 1150, 1215.

• Werktags. • Am 1. Werktag jeder Woche bis einschl. November u. im April.

□ Abwärts, † aufwärts Personenbeförderung beschränkt. • Sonn- u. Festtags.

† Nur bis 17. Nov. und vom 1. Dez. bis 24. März. — Fahrtdauer 10 Minuten.



**9. Zugverbindungen Chemnitz — Flöha.**

9. 10.

Zugs-Nr.	1021	1023	1001	1089	1312	1396	1003	1342	1403	1423	1081	E103	1328	1406	1005	1344	E152	1314
	I.-III	II-IV	I-IV	II-IV	II-IV	II-III	I-IV	II-IV	II-IV	0. 6. III. IV.	II-IV	I.-III	II-III	II-IV	I-IV	II-IV	II-III	II-IV
a. Chemnitz Hbf. 54	1205	140	417	603	621	626	632	639	650	743	755	810	838	844	902	912	1040	1050
4 Chemn.-Hilbersd.	1212	146	424	611		†			657	752	803			852		920		1058
9 Niederwiesa . 80	1219	154	432	619			644	653	704	802	810			859	914	928		1106
13 in Flöha 54. 87. 90	1225	200	438	625	638	643	649	659	Ank.	Ank.	816	825	851	Ank.	920	934	1054	1112

Zugs-Nr.	D109	1007	1407	1346	1356	1358:	1009	1316	1404	1421	1370	1348	1316a	1013	1318	1382	D 127
	I.-III	I.-III	II-IV	II-IV	0. 6. II. III	II-IV	I.-IV	II-IV	II-IV	II-IV	II-IV	II-IV	II-IV	I.-III	II-IV	II-IV	I.-III
a. Chemnitz Hbf. 54	1134	1140	1205	1212	130	142	206	214	222	243	253	300	356	436	449	540	554
4 Chemn.-Hilbersd.		1147	1213	1220	138	150		222	230	251	300	307	405		457	548	
9 Niederwiesa . 80		1156	1220	1228	147	158	217	230	237	258	308	315	413	447	507	556	
13 in Flöha 54. 87. 90	1146	1202	Ank.	1234	155	205	222	236	Ank.	Ank.	314	321	420	453	515	602	629

Zugs-Nr.	1350	1085	1411	1372	1015	1386	1318a	1378	1352	1413	D 107	1320	1017	1354	1415	† Zug 1396 verkehrt nur Sonn- u. Festtags vom 1. Dez. bis mit 24. März, jedoch nicht am 19. Febr. (Busstag) u. 21. März (Karfreitag).	
	II-IV	II-IV	II-IV	II-IV	I.-IV	II-IV	II-IV	II-IV	II-IV	II-IV	I.-III	II-IV	I.-III	II-IV	II-IV		
a. Chemnitz Hbf. 54	600	613	621	640	722	733	744	824	842	852	901	907	920	1055	1120		
4 Chemn.-Hilbersd.		621	630	649		741	753	832	850				926	1103	1128		
9 Niederwiesa . 80		630	638	658	734	749	801	840	859	904		920	933	1111	1135		
13 in Flöha 54. 87. 90	617	636	Ank.	705	739	756	809	846	905	Ank.	913	926	938	1117	Ank.		

• Nur Sonn- u. Festtags bis mit 17. Nov. sowie vom 1. Dez. bis mit 24. März, jedoch nicht am 19. Febr. (Busstag) und 21. März (Karfreitag).

**Zugverbindungen Flöha—Chemnitz s. S. 52.**

**Leipziger Vorortverkehr.**

**10. Zugverbindungen Leipzig—Borsdorf—Wurzen/Naunhof.**

Zugs Nr	597	2510 a	2510 a	465	1575	581	D 181	2530	1503	1525a	2512	1571	471	1505	583	2528	D 5	1529
	II-IV	II-IV	II-IV	I-IV	II-IV	II-IV	I-III	II-IV	I-IV	I.-IV.	a.-IV.	II-IV	I-IV	I-IV	II-IV	II-IV	I.-III	II-III
a. Leipzig Dresdn. Bf.	100	443	450	505	525	553	620	635	640	647	702	723	748	808	853	858	930	937
5 Paunsdorf-Stünz 72	108	451	457	513	533	601		643			709	730	756		901	905		946
8 Sommerfeld b. Leipzig	113			518	538	606		nach			nach	735	801		906			952
13 Borsdorf 16	120	nach Belgershain	nach Otterwisch	524	545	613		Liebertwolkwitz	654	702	nach Lausitz, Sonn- und Festtags bis Gelbahn.	742	807	822	913	nach Belgershain		959
15 ab Beucha . 18c				551					700	708		748		828				Ank.
21 in Naunhof . 16				558					706	714		755		834				
15 Gerichshain . . .	126			530		619		nach							919			
18 Machern . . . . .	131			535		624		10b.				816		10b.	925			
24 Altenbach . . . . .	139			542		632		Dresd.						Dresd.	932			
26 in Wurzen 24. 82. 82a	144			546		637	644					826			937		944	

**10. Zugverbindungen Leipzig—Borsdorf—Wurzen/Naunhof. (Fortsetzung.)**

Zugs-Nr.	1507	585	1533	2504	477	1573	2514	1509	587	2526	E 16	1537	1511	2506	481	1541
	I-IV	II-IV	II-IV	I-IV	II-IV	II-IV	II-IV	I-IV	II-IV	II-IV	I.-III	II-IV	I-IV	II-IV	I-IV	II-IV

50

(Fortsetzung nächste Seite.)





10. Zugverbindungen Leipzig-Borsdorf-Wurzen/Naunhof. (Fortsetzung.)

Zugs-Nr.	1507	585	1533	2504	477	1573	2514	1509	587	2526	E 15	1537	1511	2506	481	1541	Am Tage vor Sonn- u. Festtagen bis Grimma.
Fortsetzung.	I.-III.	II-IV	II-IV	II.-IV.	I.-IV.	II.-IV.	II.-IV.	I-IV.	II-IV	II-IV.	I.-III.	II-IV.	I.-IV.	II-IV.	I.-IV.	II-IV	
a. Leipzig Dresdn. Bf.	1010	1026	1125	1130	1137	1219	1224	1227	126	151	223	235	255	300	324	353	Am Tage vor Sonn- u. Festtagen bis Grimma.
5 Paunsdorf-Stünz 72	—	1034	1132	1136	—	1227	1231	—	134	159	—	242	—	307	—	400	
8 Sommerfeld b. Leipzig	—	1040	1137	nach	—	1231	—	1238	139	nach Belgershain.	—	247	—	nach	—	405	
12 Borsdorf . . . . 16	1023	1047	1144	Gelt-	1151	1237	nach Liebertwolkwitz.	1244	146	—	—	253	310	nach	338	412	
15 ab Beucha . 18c	1029	—	1150	hain	—	1242	—	1250	—	—	—	Ank.	316	—	—	418	
21 in Naunhof . 16	1035	—	1157	—	—	1249	—	1256	—	—	—	—	323	—	—	425	
15 Gerichshain	nach	1053	nach	—	—	—	—	nach	152	—	—	—	nach	—	—	—	
18 Machern . . . . .	Döb.-	1058	Grim-	—	1200	—	—	Döb.-	158	—	—	—	Döb.-	—	347	—	
24 Altenbach . . . . .	Dresd.	1107	ma	—	—	—	—	Dresd.	205	—	—	—	Dresd.	—	—	—	
28 i. Wurzen 24. 82. 82a	—	1112	—	—	1210	—	—	—	209	—	247	—	—	—	357	—	

Zugs-Nr.	589	2506a	1543a	1579	591	1513	2508	1547	2520	E 9	599	1549	2518	485	155a	1555
Fortsetzung.	II-IV	II.-IV.	II.-IV.	II-IV.	II-IV.	I.-IV.	II-IV.	II-IV.	II-IV.	I.-III.	II-IV.	II-IV.	II.-IV.	I.-IV.	II-IV	I.-IV.
a. Leipzig Dresdn. Bf.	414	418	506	518	526	537	558	630	639	701	705	719	724	732	745	823
5 Paunsdorf-Stünz 72	422	426	514	525	532	—	605	638	645	—	714	728	732	—	752	830
8 Sommerfeld b. Leipzig	427	bis Belgers-	519	530	538	—	nach	644	nach	—	719	733	nach	—	757	835
12 Borsdorf . . . . 16	434	hain,	527	537	544	—	Gelt-	651	Lausigk	—	726	740	nach	746	804	841
15 ab Beucha . 18c	—	Sonn- und	533	543	—	—	nach	657	—	—	—	746	nach	—	810	848
21 in Naunhof 16	—	Festtags	540	550	—	557	Döb.-	704	—	—	—	753	Gross-	—	817	856
15 Gerichshain	441	bis Lausigk.	n. Grimma.	—	551	nach	—	—	—	—	732	nach	nach	—	—	nach
18 Machern . . . . .	447	—	—	—	557	Döb.-	—	nach	—	—	737	Gross-	nach	—	—	Grim-
24 Altenbach . . . . .	455	—	—	—	605	Dresd.	—	Grimma.	—	—	745	both.	—	—	—	ma.
28 in Wurzen 24. 82. 82a	500	—	—	—	610	—	—	—	—	724	750	—	nach	802	—	—

Zugs-Nr.	980	1510	1515	D 11	1581	1584	2022	1005									
Fortsetzung.	II-IV.	II-IV	I-IV	I-III.	II.-IV.	II.-IV.	II-IV	I-IV									
a. Leipzig Dresdn. Bf	845	911	920	1025	1010	1100	1129	1135									
5 Paunsdorf-Stünz 72	854	919	927	—	1017	1108	1136	1143									
8 Sommerfeld b. Leipzig	859	nach	932	—	1022	1114	—	1149									
12 Borsdorf . . . . 16	906	Gelt-	938	—	1028	1120	—	1155									
15 ab Beucha . 18c	—	hain	944	—	Ank.	—	—	1201									
21 in Naunhof 16	—	—	950	—	—	—	—	1208									
15 Gerichshain . . . .	912	—	n. Meis-	—	—	1126	nach	—									
18 Machern . . . . .	917	—	Post. b. Dresd.	—	—	1132	Liebertwolkwitz, Sonnabends	—									
24 Altenbach . . . . .	925	—	—	—	—	1139	n. Sonn- u. Festtags bis	—									
28 in Wurzen 24. 82. 82a	930	—	—	1022	—	1144	Lausigk.	—									

51

10.





9. Zugverbindungen Flöha—Chemnitz.

Zugs-Nr.	1353	1002	1376	Nur Varktags.	1402	1080	Nur Varktags.	1341	1004	1090	1404	1311	1343	D106	1006	1424	1345	1008	1406	1313	D110
aus Flöha 54. 87. 90	1219	255	507	—	600	609	620	704	—	743	800	841	848	0. 6.	1055	1119	—	1140	1233		
5 Niederwiesa . . 80	1227	392	516	553	611	618	629	711	738	751	807	—	855	III. IV.	1103	1126	1138	1147			
10 Chemn.-Hilbersd. .	1237	—	526	603	622	629	640	721	747	—	815	—	904	—	1113	—	1147	1156			
15 in Chemnitz Hbf. .	1244	315	534	610	628	636	646	726	754	803	822	858	909	—	1120	1138	1154	1204	1247		

Zugs-Nr.	1082	1408	1347	1329	1012	1357	1410	1315	1349	1014	D128	E 153	1084	1385	1412	1016	D104	1317	1422	1317 a	Nur Sonn- u. Festt.
aus Flöha 54. 87. 90	118	—	156	218	233	315	—	427	443	504	532	603	616	637	—	710	724	734	•	756	im Oktober.
5 Niederwiesa . . 80	126	145	—	225	240	325	431	437	451	511	—	—	624	645	654	718	—	742	758	805	—
10 Chemn.-Hilbersd. .	134	154	—	234	—	337	440	447	501	520	—	—	633	654	703	—	—	751	807	816	—
15 in Chemnitz Hbf. .	141	201	213	242	252	346	447	456	508	525	547	620	639	701	710	730	741	759	814	823	—

Zugs-Nr.	1391	1387	1389	Nur Sonn- u. Festt.	1351	1399 †	E 108	1426 •	1381	1359 •	1359 †	1414	1022	1319	1319 a	1428
aus Flöha 54. 87. 90	807	816	816	ab 23. März.	829	848	906	—	950	1005	1005	—	1030	1038	1052	im Oktober.
5 Niederwiesa . . 80	815	824	824	—	836	822	—	941	958	1012	1012	1028	1037	1046	1100	1119
10 Chemn.-Hilbersd. .	825	834	834	—	844	—	—	950	1008	1021	1021	1037	—	1055	1108	1128
15 in Chemnitz Hbf. .	832	841	841	—	851	906	921	957	1015	1028	1028	1044	1050	1103	1116	1135

Zugverbindungen Chemnitz—Flöha s. S. 50.

• Nur Sonn- u. Festt. bis mit 17. November.

† Verkehrt nur Sonn- u. Festt. vom 1. Dezbr. bis mit 24 März, jedoch nicht am 19. Febr (Bußtag) u. 21. März (Karfreitag).

Leipziger Vorortverkehr.

10. Zugverbindungen Naunhof/Wurzen—Borsdorf—Leipzig.

Zugs-Nr	2523	E 14	1516	2525	460	598	D 2	1522	2511	462	1576	1502	2501 a	582	2501	464	1572
aus Wurzen 24. 82. 82a	II-IV	I-III	I-IV.	II-IV.	I.-III.	II-IV	I-III	I-IV	II-IV	II-IV	II-IV	I-IV	II-IV.	II-IV	II-IV	I-IV	II-IV.
5 Altenbach . . . .	—	1206	—	—	242	441	505	—	—	547	—	—	—	654	—	753	—
8 Machern . . . . .	—	—	—	—	—	445	—	—	—	552	—	—	—	659	—	—	—
11 Gerichshain . . .	—	—	—	—	—	454	—	—	—	602	—	—	—	708	—	803	—
ab Naunhof. . . 16	—	—	1225	—	—	500	—	—	—	608	—	—	—	714	—	—	—
8 ab Beucha . . 18	—	—	1233	—	—	—	—	—	—	—	604	655	—	—	—	—	—
15 Borsdorf . . . 16	—	—	1239	—	259	506	—	—	—	614	618	710	—	720	—	—	805
18 Sommerfeld b. Leipzig	—	—	1245	—	—	512	—	—	—	—	612	704	—	726	—	—	813
21 Paunsdorf-Stünz 72	1212	—	1250	115	—	517	—	—	—	613	624	—	727	732	740	—	821
26 in Leipzig Dresden Hf.	1218	—	1257	122	312	524	529	621	625	629	630	—	733	739	246	827	832

10. Zugverbindungen Naunhof/Wurzen—Borsdorf—Leipzig. (Fortsetzung.)

52

(Fortsetzung nächste Seite.)





10. Zugverbindungen Naunhof/Wurzen—Borsdorf—Leipzig. (Fortsetzung.)

Zugs-Nr.	1504	584	2513	1530	2503 a	466	1506	2503	586	D 132	588	2515	1574	1534	2505	472	1538	1508
<b>Fortsetzung.</b>	I-IV	II-IV	II-IV	II-III	II.-IV	I-IV	I-IV	II-IV	II-IV	I.-III.	II-IV	II-IV	II-IV.	II-IV	II-IV	I-IV	II-IV	I-IV
aus Wurzen 24. 82. 82a	—	855	—	—	—	1039	—	—	1123	1207	1249	—	—	—	—	158	—	—
8 Altenbach . . . . .	von	859	—	—	—	—	von	—	1127	—	1254	—	—	—	—	—	—	—
8 Machern . . . . .	Dresd.-	908	—	—	—	1050	Dresd..	—	1136	—	102	—	—	—	—	209	—	—
11 Gerichshain . . . . .	Döbeln	914	—	—	—	—	Döbeln	—	1142	—	107	—	—	—	—	—	—	—
aus Naunhof .16	853	—	—	—	von	—	1102	—	—	—	—	—	109	147	—	—	—	335
8 aus Beucha 18c	901	—	—	—	Bel-	—	1110	von	—	—	—	—	116	155	von	—	—	343
15 Borsdorf . . . . .16	907	920	—	1007	gers-	1100	1116	hain	1200	—	113	—	125	201	hain	219	310	349
18 Sommerfeld b. Leipzig	—	926	—	1013	—	—	1122	—	1206	—	119	—	130	207	—	—	317	—
21 Paunsdorf-Stünz 72	—	931	—	1018	1027	—	1127	1130	1211	—	124	131	135	213	218	—	324	—
26 in Leipzig Dresdn. Bf.	920	938	942	1025	1034	1113	1133	1136	1218	1231	131	138	142	220	225	232	331	403
Zugs-Nr.	2529	590	476	1542	2533	590 a	1510	592	1546	1548	2539	1512	480	2519	1554	012	1556	
<b>Fortsetzung.</b>	II.-IV	I-IV	I-IV	II.-IV	II.-IV.	II.-IV.	I-IV	II-IV	II.-IV	II-IV	II.-IV.	I.-IV.	I.-IV.	II-IV	II-IV	I-III	I-IV	
aus Wurzen 24. 82. 82a	—	342	456	—	—	535	—	621	—	—	—	—	816	—	—	841	—	—
8 Altenbach . . . . .	von	346	—	—	—	539	von	626	—	—	—	—	—	—	—	—	—	—
8 Machern . . . . .	Belgers-	356	508	—	—	548	Dresd.-	635	—	—	—	—	827	—	—	—	—	—
11 Gerichshain . . . . .	hain	402	—	—	—	554	Döbeln	641	—	—	—	—	—	—	—	—	—	—
aus Naunhof .16	—	—	—	514	—	—	602	—	652	729	—	—	—	—	—	—	—	—
8 aus Beucha 18c	—	—	—	522	von	—	611	—	700	737	—	—	823	—	—	—	—	852
15 Borsdorf . . . . .16	408	518	528	528	Belgers-	600	617	647	706	745	808	—	837	—	843	—	—	909
18 Sommerfeld b. Leipzig	414	—	535	535	hain	606	624	654	712	751	815	—	—	—	849	—	—	915
21 Paunsdorf-Stünz 72	400	420	541	541	—	611	—	659	718	757	815	—	—	—	854	—	—	921
26 in Leipzig Dresdn. Bf.	407	428	531	548	550	618	635	707	725	804	815	845	850	855	901	905	928	—
Zugs-Nr.	600	1558	2509	2509a	1014	482	1582	696	—	—	—	—	—	—	—	—	—	—
<b>Fortsetzung.</b>	II-IV	II-IV	II-IV	II-IV	I-III	I-IV	II-IV	II-IV	—	—	—	—	—	—	—	—	—	—
aus Wurzen 24. 82. 82a	850	—	—	—	—	1029	—	1127	—	—	—	—	—	—	—	—	—	—
8 Altenbach . . . . .	854	—	—	—	—	—	—	1131	—	—	—	—	—	—	—	—	—	—
8 Machern . . . . .	904	—	—	—	—	1040	—	1140	—	—	—	—	—	—	—	—	—	—
11 Gerichshain . . . . .	910	—	—	—	—	—	—	1146	—	—	—	—	—	—	—	—	—	—
aus Naunhof .16	—	930	—	—	1028	—	—	—	—	—	—	—	—	—	—	—	—	—
8 aus Beucha 18c	—	938	—	—	—	—	—	—	—	—	—	—	—	—	—	—	—	—
15 Borsdorf . . . . .16	916	945	—	—	1039	1050	1055	1152	—	—	—	—	—	—	—	—	—	—
18 Sommerfeld b. Leipzig	922	951	—	—	—	—	1102	1158	—	—	—	—	—	—	—	—	—	—
21 Paunsdorf-Stünz 72	927	957	1016	1031	—	—	1108	1204	—	—	—	—	—	—	—	—	—	—
26 in Leipzig Dresdn. Bf.	935	1004	1023	1038	1053	1105	1116	1212	—	—	—	—	—	—	—	—	—	—

53



# Leipziger Vorortverkehr.

Sächs. Staatsb.

## II. Zugverbindungen Leipzig—Gaschwitz—Kieritzsch.

Zugs-Nr.	D180	2430	2480	202	2542	2388	2434	2596	2556	D30	206	2390	2438	2544	2440	208	2392	2418	2418
	I-III	I-III	I-III	I-IV	I-IV	II-IV	II-III	II-IV	I-III	I-III	I-IV	II-IV	II-III	I-IV	II-IV	I-IV	II-IV	II-III	II-III
aus Leipzig Hbf. . . .	118	—	—	—	—	—	0. G.	—	—	705	—	—	0. G.	—	—	—	—	0. G.	0. G.
a Leipzig Bayer. Bf.	—	144	—	455	521	551	Nur werktags.	—	705	—	734	754	815	851	900	920	944	1051	—
4 Leipzig-Connewitz	—	151	—	502	—	557	614	—	—	—	740	759	822	—	907	—	951	1057	—
7 Ötzsch . . . . .	—	156	•	507	—	602	620	—	—	—	746	805	829	859	911	—	957	1103	—
8 Grossstädteln . . .	—	200	—	—	—	606	625	—	—	—	—	—	—	—	915	—	—	—	—
10 Gaschwitz . 22. 57	—	203 → 204	—	514	534	612	630 → 638	716	—	—	752	811	836	905	919	933	1004	1109 → 1111	Nur werktags.
12 Probstdeuben . . .	—	—	209	—	—	n. Neuselwitz	Ank.	643	—	—	756	n. Neuselwitz	Ank.	—	Ank.	937	n. Neuselwitz	Ank.	nach Zwenk.
15 Böhlen-Rötha . . .	—	—	214	522	542	—	—	649	—	—	802	—	—	913	—	943	—	—	—
21 i. Kieritzsch 56.70.79a	116	—	Ank.	530	550	—	—	659	726	732	810	—	—	921	—	951	—	—	—

• Nur in der Nacht nach Sonn- und Festtagen.

### Fortsetzung.

Zugs-Nr.	2444	2446	2366	2446	2394	240	2396	2462	2448	2400	2548	2460	212	2452	2402	2466	2598
	II-IV	I-IV	II-IV	II-IV	II-IV	II-IV	II-IV	II-III	II-IV	II-IV	I-IV	II-IV	I-IV	II-III	II-IV	II-III	II-IV
aus Leipzig Hbf. . . .	—	—	—	—	—	—	—	0. G.	—	—	—	—	—	0. G.	—	0. G.	*
a Leipzig Bayer. Bf.	1122	1134	—	1220	1238	1245	120	Nur werktags.	205	245	303	333	411	420	448	—	517
4 Leipzig-Connewitz	1128	—	—	1226	1244	—	126	—	211	250	—	340	—	426	454	—	524
7 Ötzsch . . . . .	1134	—	—	1232	1249	1254	131	—	217	256	—	347	—	432	459	—	530
8 Grossstädteln . . .	1138	—	—	1236	—	—	135	—	—	—	—	352	—	—	—	—	534
10 Gaschwitz . 22. 57	1141	1146 → 1150	—	1239	1257	100	140 → 144	—	222	303	316	355	422	438	506 → 510	516	538
12 Probstdeuben . . .	Ank.	—	1156	Ank.	n. Neuselwitz	104	nach Zwenk.	150	Ank.	n. Neuselwitz	320	Ank.	—	Ank.	n. Neuselwitz	522	542
15 Böhlen-Rötha . . .	—	1154	1202	—	—	110	—	157	—	—	326	—	439	—	—	528	548
21 i. Kieritzsch 56.70.79a	—	1202	Ank.	—	—	117	—	208	—	—	334	—	437	—	—	Ank.	558

\* Verkehrt vom 1. Dezember an 3 Minuten später.

### Fortsetzung.

Zugs-Nr.	E 46	2550	2404	242	2406	214	2456	2456	2410	2458	2458	2552	216	2554	2416	218
	I-III	I-IV	II-IV	II-IV	II-IV	I-IV	II-II	II-III	II-IV	II-III	II-III	I-IV	I-IV	I-III	II-IV	I-III
aus Leipzig Hbf. . . .	541	—	—	—	—	—	0. G.	0. G.	—	—	—	—	—	—	—	—
a Leipzig Bayer. Bf.	—	559	637	655	725	735	746	—	830	856	Nur werktags.	927	1015	1117	1121	1135
4 Leipzig-Connewitz	—	—	643	702	731	—	753	—	836	901	—	—	1021	—	1127	—
7 Ötzsch . . . . .	—	608	649	707	738	—	759	—	842	907	—	—	1027	—	1132	1144
8 Grossstädteln . . .	—	—	653	—	742	—	803	—	—	911	—	—	—	—	1137	—
10 Gaschwitz . 22. 57	—	615	659	714	747	—	807 → 812	—	849	914 → 915	939	1033	1129	1142	1150	—
12 Probstdeuben . . .	—	—	n. Greitzsch.	718	Werkt.	—	Ank.	817	n. Neuselwitz	Ank.	919	—	1037	n. Neuselwitz	1154	—
15 Böhlen-Rötha . . .	—	623	—	724	n. Greitzsch.	754	—	823	—	924	947	1043	1137	—	1200	—
21 i. Kieritzsch 56.70.79a	608	632	—	731	—	—	—	Ank.	—	Ank.	955	1051	1145	—	1208	—

# Leipziger Vorortverkehr.

11.

54









12. Dresden – Röderran – Berlin.

aus Wien	Staatsbf. 1135	—	—	—	—	—	—	1000	—	715	—	
112. 126	Nordwestbf. 715	820	940	—	—	—	—	850	—	850	—	
aus Karlsbad . 135	Nordbf. 220	—	—	—	—	—	—	920	1040	755	—	
aus Teplitz . . 113	135	812	—	—	—	—	—	708	—	1034	318	
	113	1142	—	—	—	—	—	1004	1225	415	620	
Zugs - Nr	281	289	D 51	—	—	—	—	283	D 55	D 58	285	
Sächs. Stab. (bis Röd.)	I-IV	II-IV	I-III	§ In der Nacht nach Sonn- u. Festtagen: 1224	—	—	—	I-IV	I-III	I-III	I-IV	
a. Dresden Hbf.	242	545	720	—	—	—	—	218	420	715	955	
a. Dresd. Wettinerstr.	247	550	—	—	—	—	—	223	—	—	1000	
a. Dresden-Neustadt	250	553	726	—	—	—	—	226	426	721	1003	
a. Dresden-Neustadt	254	555	728	—	—	—	—	230	427	723	1005	
11 Radebeul . . . 25	303	—	—	—	—	—	—	—	—	—	—	
14 Kötzschenbroda	309	—	—	—	—	—	—	241	—	—	—	
18 i. Coswig (Sa.) 5, 6, 16, 24	315	609	743	—	—	—	—	247	—	—	1020	
aus Meissen 5	§ 1136	549	707	—	—	—	—	233	—	—	1001	
aus Coswig (Sa.) . . .	316	610	744	—	—	—	—	249	—	—	1021	
25 Niederau . . . . .	325	619	—	—	—	—	—	257	—	—	1029	
28 Priestewitz 14	338	633	—	—	—	—	—	212	—	—	1042	
48 Weissig b. Grossenhain	347	641	—	—	—	—	—	224	—	—	1050	
48 Langenberg b. Riesa	355	648	—	—	—	—	—	232	—	—	1058	
52 in Röderran*	401	712	817	—	—	—	—	239	—	807	1104	
aus Röderran . . . 81	405	716	821	—	—	—	—	252	—	822	1110	
57 Jacobsthal . . . . .	412	723	—	—	—	—	—	400	—	—	1117	
57 Burxdorf (Pr Sa.)	423	735	—	—	—	—	—	412	—	822	1128	
71 Saxdorf . . . [218 f	429	741	—	—	—	—	—	419	—	—	1134	
81 in Falkenberg . . .	439	750	845	—	—	—	—	429	—	840	1144	
in Wittenberg 221	549	937	1209	—	—	—	—	659	—	—	1255	
in Rosslau (Anh.) 217	646	1052	1254	805	293	E 7	—	839	287	937	—	
in Magdeburg ü. Z.	822	1227	237	I-IV	II-IV	I-III	—	1045	II-IV	1142	—	
aus Falkenberg 166a, 219	453	808	846	—	922	—	—	442	725	845	1148	
92 Herzberg (Elster Staatsbf.)	505	822	Speisewagen	—	934	—	—	454	740	852	1200	
103 Holzdorf (Elster)	519	838	—	—	947	—	—	507	755	—	1214	
118 Wendisch Linda	529	849	—	—	957	—	—	517	805	—	1224	
117 Zellendorf . . . . .	537	858	—	—	1004	—	—	524	813	—	1231	
123 Ohna . . . . .	544	906	—	—	1011	—	—	531	821	—	1238	
180 in Jüterbog 233, 234	553	916	926	—	1019	—	—	539	831	929	1246	
aus Jüterbog 167 c	557	—	927	937	—	1029	—	626	853	930	1249	
184 Gröna b. Jüterbog	603	—	—	942	—	—	—	631	859	—	—	
148 Luckenwalde 233	613	—	—	954	—	1041	—	641	911	942	102	
147 Woltersdorf b. L.	619	—	—	959	—	—	—	647	917	—	—	
159 Trebbin . . . . .	632	—	—	1012	—	—	—	700	930	—	117	
168 Thyrow . . . . .	638	—	—	1018	—	—	—	706	936	—	—	
168 Ludwigsfelde . . . .	646	—	—	1026	—	—	—	714	944	—	—	
175 Gross-Beeren . . . .	654	—	—	1034	—	—	—	722	952	—	134	
179 Teltow . . . . .	700	—	—	1040	—	—	—	728	958	—	—	
181 Groß Lichterfelde Süd.	707	—	—	1045	—	—	—	734	1003	—	—	
184 Groß Lichterfelde Ost*	712	—	—	1050	—	1115	—	739	1008	—	145	
188 i. Berlin Anh. Bf. 312	725	—	1019	1103	—	1128	—	752	1021	1026	158	
I. Hamburg ü. Witt.	12584 <sup>12</sup>	—	450	450	—	450	—	529	1222	—	529	945
aus Berlin Stett. Bf.	836	945	—	1109	230	—	230	—	815	—	1108	542
in Stralsund . . . . .	120	131	—	239	816	—	816	—	1125	—	637	1205
in Bergen (Rügen)	—	357	—	357	1051	—	1051	—	116	—	815	140
in Sassnitz . . . . .	—	427	—	427	1133	—	1133	—	148	—	903	235
aus Berlin Stett. Bf	831	858	—	1050	—	156	310	915	735	1130	1120	559
in Stettin . . . . .	1030	1210	—	153	—	454	516	1200	927	208	100	903

• Mit Umsteigen in Paserwalk. • Mit Umsteigen in Neustrelitz. • ab Jüterbog Zug 801.



12. Berlin - Röderau - Dresden.

Direkte Wagen siehe 820.

		1025	301	1025	750	138	1040		150	415	702	
aus Stettin . . .	—	1025	301	1025	750	138	1040	—	150	415	702	—
in Berlin Stett. Bf .	—	123	601	123	953	349	146	—	455	629	909	—
aus Sassnitz . . .	—	416	—	—	449	656	—	—	849	117	—	—
aus Bergen (Rügen)	—	512	—	—	527	737	—	—	936	146	—	—
aus Stralsund . . .	—	656	—	—	658	911	—	—	1128	305	430	—
in Berlin Stett. Bf. .	—	123	—	—	1110	309	—	—	542	634	816	—
a. Hamburg ü. Wl.	—	827	1133	1133	717	908	1232	908	1232	1009	614	—
Zugs - Nr.		804	D 68	282	284	D 56	832	290	D 52	286	D 54	292
		II-IV	I-III.	I-IV.	I-IV.	I.-III.	I-IV.	II-IV	I.-III.	I-IV	I.-III	II-IV
a. Berlin Anh. Bf. 315		535	700	615	1210	430	455	—	645	700	1115	—
10 Gr. Lichterfelde Ost *		547	—	627	1222	—	507	—	—	712	—	—
12 Gr. Lichterfelde Süd		—	—	632	1227	—	512	—	—	717	—	—
15 Teltow . . .		—	—	637	1232	—	517	—	—	722	—	—
19 Gross-Beeren . . .		—	—	644	1238	—	524	—	—	729	—	—
26 Ludwigsfelde . . .		—	—	652	1246	—	532	—	—	737	—	—
81 Thyrow . . .		—	—	659	1253	—	540	—	—	745	—	—
85 Trebbin . . .		611	—	705	1259	—	547	—	—	751	—	—
47 Woltersdorf b.L.		623	—	717	111	—	500	—	—	803	—	—
60 Luckenwalde . . . 233		629	741	724	118	—	507	—	—	809	1159	—
69 Gröna b. Jüterb.		640	—	736	129	—	519	—	—	820	—	—
68 in Jüterbog 167 c		647	755	743	136	—	526	—	—	827	1214	—
a. Jüterbog 233, 234		+652	756	806	143	—	—	645	—	855	1215	1225
71 Ohna . . .		702	—	818	153	—	—	655	—	905	—	1236
76 Zellendorf . . .		709	—	826	200	—	—	701	—	912	—	1243
81 Wendisch Linda . . .		715	—	833	206	—	—	707	—	918	—	1249
69 Holzdorf (Elster)		725	—	845	216	—	—	718	—	930	—	1259
102 Herzberg (Elster Stbf.)	280	738	—	900	229	—	—	731	—	945	—	113
118 l. Falkenberg 219	II-IV	749	834	912	240	—	—	742	821	956	1259	125
a. Magdeburg ü. L.	—	—	—	704	1038	—	118	415	—	—	742	—
Rosslau (Anh.) 217	—	—	—	805	1245	—	327	626	—	—	840	—
Wittenberg 221	—	—	605	845	140	—	427	720	—	—	1035	—
a. Falkenberg 166a	550	—	835	1018	254	—	752	825	1004	100	—	—
122 Saxdorf [218f	601	—	—	1030	304	—	803	—	1015	—	—	—
128 Burxdorf (Pr. Sa.)	608	—	—	1037	310	—	809	—	1022	—	—	—
130 Jacobsthal	620	—	—	1050	321	—	820	—	1034	—	—	—
141 in Röderau . . .	627	—	857	1058	328	—	827	850	1041	124	—	—
aus Röderau * 81	628	—	859	1103	337	—	—	853	1049	125	—	—
145 Langenberg b. Riesa	655	—	—	1110	343	—	—	—	1056	—	—	—
161 Weissig b. Grossenhain	703	—	—	1118	351	—	—	—	1104	—	—	—
159 Priestewitz . 14	716	—	—	1130	401	—	—	—	1123	142	—	—
169 Niederan . [24	729	—	—	1144	414	—	—	—	1136	—	—	—
175 i. Coswig (Sa.) 5, 6, 16.	736	—	—	1152	422	—	—	926	1143	—	—	—
in Meissen . 5	824	—	—	1240	439	—	—	946	1247	—	—	—
a. Coswig (Sa.) .	737	—	—	1153	423	—	—	926	1144	—	—	—
179 Kötzschenbroda	744	—	—	1159	—	—	—	—	1151	—	—	—
183 Radebeul. 25	750	—	—	1206	—	—	—	—	1157	—	—	—
189 in Dresden-Neustadt	758	—	941	1215	438	649	—	940	1206	209	—	—
aus Dresden-Neustadt .	801	—	942	1218	441	650	—	942	1208	210	—	—
191 i. Dresden Wettinerstr.	804	—	—	1221	444	—	—	—	1211	—	—	—
198 „ Dresden Hbf.	809	—	948	1226	449	626	—	948	1216	216	—	—
in Teplitz . 113	1158	220	250	440	—	933	—	1120	431	508	—	—
in Karlsbad 135	325	430	—	722	—	1251	—	—	858	858	—	—
in Wien { Nordbf. . .	—	—	1030	752	—	922	—	—	830	205	—	—
{ Staatsbf. . .	—	—	—	650	—	710	—	—	830	525	—	—
{ Nordwestbf. . .	—	—	936	640	—	—	—	732	720	300	—	—

siehe auch 234.

Speisewagen Berlin-Tetschen.

+ Ab Jüterbog Zug 294. ☐ Sonn- und Festtags: 1202. ☐ Über Schreckenstein.

☐ Über Riesa (s. Nr. 81/24). ☐ Ab Riesa Zug 465 mit I-IV. Kl.

☐ Eisenb.-Dir. Berlin, v. Gr. Lichterfelde bis Röderau Eisenb.-Dir. Halle, ab Röderau Sachs. Staatsb.

☐ Mit Umsteigen in Pasewalk.

☐ Mit Umsteigen in Neustrelitz.

☐ ab Jüterbog Zug 801.





13. Dresden - Elsterwerda - Zossen - Berlin.

a. Wien (Staatsbf. 112, 126) Nordbf. Nordw.-Bf. Karlsbad 135 Teplitz 113	ab Elsterw. E.-D. Halle, ab Zossen E.-D. Berlin. Vorortzüge Zossen - Berlin siehe Nr. 15.	1135		1000		535		715		318		620		
		220	820	940	940	708	1040	850	1034	415	620	361	361	
Zugs-Nr.		D 67	311	323	D 61	329	E 63	313	325	D 65	315	D 195	361	361
Sächs. Staatsb.		I.-III	I-IV	I-IV	I-III	II-IV	I. III	I.-IV	II-IV	I-III	I-IV	I.-III	II-IV	II-III
a. Dresden Hbf.		536	623	805	1000	1205	212	242	502	510	726	922	1116	0.6
3 Dresd. Wettinerstr.			628	805		1210		247			731			
4 i. Dresden-Neustadt		542	631	805	1006	1213	218	250		516	734	928		
6. Dresden-Neustadt		543	636	805	1008	1215	220	256		517	739	1000		
11 Badebeul. 25			645	805		1224		305						
14 Kötzschenbroda			651	805		1230		312			752			
23 Weinböhla			703	844		1242		325	549		804		1155	1200
51 Böhla			715	855		1253		338	601		815		an	1210
69 Gressenhain Berl. Bf. 14			726	906	1041	102		351	614		829			1220
45 Zabeltitz			734	914		an		359	623		837			1230
49 Frauenhain			741	921				406	629		844			1240
54 Präsen-Wainsdorf			748	928		323		413	635		850			1250
58 i. Elsterw. Brl. Drsd Bf.			753	934	1059	I.-IV	306	419	641		855			100
i. Falkenberg 221			1004		205			530	833		1135			
i. Rosslau (Anh.) 217			1254		600			839	1013		646			
i. Magdeburg tl. Z.			237		741			1045	1142		822			
a. Elsterw. Brl. Drsd. Bf. 28		435	800		1100	1110	310	423			900			
69 Elsterw Htp.		440	804			1114		427			904			
64 Nohrenleipisch		450	813			1124		436			913			
71 Rückersdorf/Oppelhain		500	822			1134		445			922			
77. Dobrilugk-Kirchhain		508	829		1120	1142	330	452			930			
a. Dobrilugk-K. 219		535	832		1121	1145	331	505			933			
87 Brenitz-Sonnenwalde		547	843			1156		516			944			
85 Wendisch Drehna		559	854			1208		528			956			
89 Gehren (Kr. Luckau)		606	901			1215		535			1003			
104 i. Uckro 13 a		613	907			1221	355	541			1009			
a. Uckro 166 a		616	910			1224	356	543			1011			
112 Drahnisdorf		626	919			1233		552			1020			
119 Golssen		635	928			1242		601			1029			
124 Klasdorf		643	936			1250		609			1037			
129 Baruth (Brandb.)		651	943			1257		617			1044			
138 Neuhef (Kr. Teltow)		703	954			109		629			1056			
141 Wünsdorf (Kr. Telt.)		710	1001			116		636			1103			
147 i. Zossen 233a		718	1010			123		643			1110			
a. Zossen		721	1014			126		646			1114			
180 i. Berlin Anh. Bf. 312		757	1050		1248	202	501	722		752	1150	1237		
i. Hambg. üb. Wi.		412	1258		450	627	1026	529		1209	529	949		
a. Berlin Stett. Bf.		836	945		230	328	717	815		1108		542		
i. Stralsund		231	431		816	928	1118	1155		637		1205		
i. Bergen (Rügen)		443	357		1051	1051		116		815		140		
i. Sassnitz		528	427		1133	1133		148		903		235		
a. Berlin Stett. Bf.		858	1831	156	156	310	310	735	1746	915	1120	559		
i. Stettin		1210	1030	454	454	516	516	927	1100	1200	100	903		

13 a. Dahme - Uckro.

Dahme-Uckroer Eisenbahn.

Alle Züge II. u. III. Kl.

aus Dahme 233	800	310	745	935	Sonn-									
6 Komlitz	813	325	759	948	und									
in Uckro 13, 166 a	830	342	815	1003	festtags									



13. Berlin - Zossen - Elsterwerda - Dresden.

a. Stettin	—	—	1025	301	—	549	1010	1040	415	425	—	415	617	702
i. Berlin Stett. Bf.	—	—	123	601	—	858	1210	146	629	721	—	629	938	909
a. Sassnitz	—	—	416	—	315	—	449	—	117	—	—	849	1219	117
a. Bergen (Rügen)	—	—	512	—	—	—	527	—	146	—	—	936	106	146
a. Stralsund	—	—	656	—	459	—	658	705	305	—	—	1217	306	430
i. Berlin Stett. Bf.	—	—	123	—	835	—	1110	103	634	—	—	619	833	816
a. Hamburg ü. W.	—	—	827	1133	—	—	852	—	316	—	—	1009	—	618
Zugs-Nr.	324	328	312	D 62	D 66	326	E 64	314	D 196	—	—	316	—	318
E. Dir. Berlin.	II-IV	II-IV	I-IV	I-III	I-III	I-IV	I-III	I-IV	I-III	—	—	I-IV	—	II-IV
a. Berlin Anh. Bf. ● 315	—	—	600	805	920	1010	120	225	810	—	—	710	—	1205
88 i. Zossen ● 233 <sub>1</sub>	Halle, * ab Zossen bis Elsterwerda Berl.-Dresdn. Bf. Sachs Staatsb.	—	635	—	—	1045	—	300	—	—	—	745	—	1240
a. Zossen *	—	—	637	Berlin - Wien.	Opelwagen	1047	—	302	—	—	—	747	—	1242
40 Wünsdorf (Kr. Teltow)	—	—	647	—	Zug verkehrt erst ab	057	—	312	—	—	—	756	—	1252
48 Neuhoft (Kr. Teltow)	—	—	653	—	—	103	—	318	—	—	—	802	—	1258
52 Baruth (Brandb.)	—	—	706	—	—	116	—	331	—	—	—	815	—	111
57 Klasdorf	—	—	714	—	—	124	—	339	—	—	—	822	—	119
62 Golssen	—	—	722	—	—	132	—	347	—	—	—	830	—	127
69 Drahnisdorf	—	—	731	—	—	141	—	356	—	—	—	839	—	136
10 i. Uckro 13a	—	—	741	913	—	151	—	406	—	—	—	849	—	146
a. Uckro 166a	—	—	744	915	—	154	—	410	—	—	—	851	—	147
81 Gehren (Kr. Luckau)	—	—	754	—	—	204	—	420	—	—	—	900	—	157
66 Wendisch Drehna	—	—	802	—	—	212	—	428	—	—	—	908	—	205
94 Brenitz-Sonnenwalde	—	—	812	—	—	222	—	438	—	—	—	917	—	215
108 i. Dobrilugk-Kirchh.	—	—	823	938	1052	233	253	449	—	—	—	927	—	226
a. Dobrilugk.-K. 219	—	—	829	939	1053	236	255	506	—	—	—	947	—	227
109 Rückersdorf Öppelh.	—	—	838	—	—	245	—	514	—	—	—	956	—	236
117 Hohenleipisch	—	—	850	—	—	257	—	525	—	—	—	1007	—	248
122 Elsterw. Htp.	—	—	857	—	—	104	—	531	—	—	—	1014	—	255
128 i. Elsterw. Brl. Dr. Bf.	—	—	900	952	—	107	315	534	—	—	—	1017	—	258
a. Magdeburg ü. Z.	† ab Wittnb.	—	—	704	—	—	—	1038	—	—	—	415	—	—
a. Rosslau (Anh) 217	—	—	†605	805	—	647	—	1245	—	—	—	626	—	—
a. Falkenberg 221	—	—	717	921	—	1010	—	256	—	—	—	848	—	—
a. Elsterw. Brl. Drsd. Bf. 28	443	—	905	1003	—	112	317	541	—	—	—	1023	—	—
127 Präsen-Wainsdorf	449	—	911	—	—	118	—	548	—	—	—	1028	—	—
182 Frauenhain	456	—	920	—	—	125	—	559	—	—	—	1039	—	—
198 Zabeltitz	503	—	926	—	—	132	—	605	—	—	—	1046	—	—
142 Grossenhain Brl. Bf. 14	517	741	936	1023	—	142	—	615	—	—	—	1055	—	—
140 Böhla	529	751	946	—	—	152	—	627	—	—	—	1105	—	—
158 Weinböhma	541	802	1000	—	—	204	—	638	—	—	—	1117	—	—
166 Kötzschenbroda	813	1011	—	—	—	—	—	649	—	—	—	1128	—	—
170 Radebeul 25	820	1017	—	—	—	—	—	—	—	—	—	—	—	—
178 i. Dresden-Neustadt	828	1025	1058	1157	—	—	407	700	1039	—	D 11	1139	—	—
a. Dresden-Neustadt	830	1032	1160	1158	—	—	409	702	1040	1146	—	1149	—	—
178 i. Dr. Wettinerstr.	833	1035	—	—	—	—	—	705	—	—	—	1152	—	—
180 i. Dresden Hbf.	633	838	1040	1106	1204	245	415	710	1046	1152	—	1157	—	—
in Tepplitz 113	958	—	—	250	220	—	847	120	D 120	—	—	431	—	—
Karlsbad 135	325	—	—	752	430	—	1251	—	—	—	—	858	—	—
Wien (Staatsbf.)	710	—	—	650	650	—	710	—	—	—	—	525	—	—
112. 126 Nordbf.	830	—	—	1030	752	—	922	—	—	—	—	205	—	—
Nordwestbf.	—	—	—	936	640	—	—	732	800	—	—	300	—	—

Schlafwagen Berlin-Wien.

Zug verkehrt erst ab 1. April 1913 und führt Opelwagen.

Über Schreckenstein.

• Vorortzüge Berlin-Zossen siehe Nr. 15.

13a. Uckro - Dahme. Alle Züge II. und III. Kl.

aus Uckro 13, 166a	925	548	903	1015	Sonn- u.	—	—	—	—	—
† Kamlitz	>942	×605	×920	×1032	Festtags.	—	—	—	—	—
19 in Dahme 233	955	618	933	1045	—	—	—	—	—	—





**14. (Dresden-) Priestewitz - Grossenhain.**

Zugs-Nr.	961a	6522	961	963	965	967	969	971	973	975	977	979	981	983a	983	985	6538	987		
aus Dresden Hbf.	1214	242	545	—	814	932	—	1129	—	218	225	—	557	640	756	—	955	1053	—	—
aus Dresden-Neustadt 12.24	1228	254	555	—	825	942	—	1140	—	230	236	—	608	650	807	—	1005	1103	—	—
aus Leipzig Dresdn. Bf. } 24	1200	—	—	505	—	843	930	—	1137	—	223	324	—	701	—	732	—	1025	—	—
aus Riesa . . . . .	§103	—	510	647	—	939	§104	—	112	—	330	459	616	808	—	905	—	1102	—	—
aus Röderau 12 . . . . .	125	—	417	628	—	905	1103	—	1117	—	337	415	—	—	—	837	—	1049	—	—
aus Priestewitz . . . . .	146	346	639	725	917	1033	1134	1235	145	317	404	534	655	831	903	938	1100	1144	—	—
in Grossenhain Cottb. Bf.	157	358	649	736	928	1042	1144	1245	155	326	414	543	705	841	912	948	1110	1151	—	—
in Senftenberg (Laus.) } 215	—	511	810	—	—	1140	—	—	—	434	—	—	—	—	1018	—	—	1252	—	—
in Cottbus . . . . .	—	607	904	—	—	1222	—	—	—	524	—	—	—	—	1107	—	—	132	—	—
in Frankfurt a/O. . . . .	—	840	1218	—	—	308	—	—	—	704	—	—	—	—	108	—	—	—	—	—

• Über Riesa.

§ Über Röderau.

**15. Vorortzüge Berlin-Zossen.**

: Die Züge halten auch in Yorkstr., Papestr. und Mariendorf.

a. Berlin Pots. } Ringbf.	528	618	638	708	744	807	837	918	938	1018	1038	1138	1208	1238	118	138	208	238	308	338
10 Marienfelde	546	640	659	727	802	826	856	938	956	1036	1056	1156	1226	1256	138	156	226	256	326	356
14 Lichtenrade	552	647	706	733	808	832	902	944	1002	1042	1102	1202	1232	102	144	202	232	302	332	402
17 Mahlow	558	652	712	739	813	838	908	950	1008	1048	1108	1208	1238	108	150	208	238	308	338	408
21 Dahlewitz	605	Ank.	718	Ank.	Ank.	844	915	Ank.	1015	Ank.	1115	1215	Ank.	115	Ank.	215	Ank.	315	Ank.	415
25 Rangsdorf	611		723		—	851	921		1021		1121	1221	—	121		221	—	321		421
31 Dabendorf	621	Nur	732	Nur	—	901	931	•	1031	•	1131	1231	—	131	•	231	—	331	•	431
33 in Zossen	625	Nur	736	Nur	—	905	935		1035		1135	1235	—	135	•	235	—	335	•	435

• Nur an Sonn- u. Festtagen im Oktober u. ab 23. März.

□ Nur an Sonn- u. Festtagen bis 30. November u. ab 1. März.

**Fortsetzung.**

a. Berlin Pots. } Ringbf.	408	418	438	508	538	608	628	708	738	808	838	858	928	1028	1138	1248	• Vom November bis mit März nur an Werktagen.				
10 Marienfelde	426	435	455	526	556	626	646	728	756	828	856	916	946	1046	1156	106					
14 Lichtenrade	432	Ank.	502	532	602	632	652	734	802	834	902	922	952	1052	1202	112					
17 Mahlow	438		508	538	608	638	658	740	808	840	908	928	958	1058	1208	118					
21 Dahlewitz	445	Nur	515	Ank.	615	Ank.	705	Ank.	815	Ank.	915	Ank.	Ank.	1105	1215	125					
25 Rangsdorf	451		521	—	621	—	711	—	821	—	921	—	1111	1221	131	—					
31 Dabendorf	501		531	—	631	□	721	•	831	•	931	•	1121	1231	141	—					
33 in Zossen	505		535	—	635	—	725	—	835	—	935	—	1125	1235	145	—					

**14. Grossenhain - Priestewitz (- Dresden).**

60





Zugs-Nr.	6521	962a	962	964	966	968	970	972	974	976	978	980	982	994	984	986	988	6539
aus Frankfurt a/O. . . . .	—	—	—	—	600	—	—	—	1112	—	135	—	—	400	—	—	730	—
aus Cottbus . . . . .	215	—	450	—	750	—	—	—	100	—	321	—	—	610	—	—	1014	—
aus Senftenberg (Laus.)	—	—	541	—	838	—	—	—	151	—	403	—	—	702	—	—	1105	—
a. Grossenhain Cottb. Bf. . . . .	245	614	659	810	950	1103	1214	117	252	335	508	617	720	808	913	1026	1211	1250
5,0 in Priestewitz . . . . .	300	627	709	822	1000	1119	1224	132	302	345	518	631	730	818	923	1036	1221	102
in Röderau 12 . . . . .	401	712	—	1048	—	—	316	—	339	—	—	732	844	1035	—	1104	—	357
in Riesa . . . . .	424	656	—	852	1052	—	1256	—	348	—	—	714	753	924	—	1128	—	144
in Leipzig Dresdn. Bf. } 24	529	827	—	950	1231	—	232	—	531	—	—	850	945	1105	—	1231	—	312
in Dresden-Neustadt 12, 24.	622	—	758	—	1048	1215	—	220	—	421	608	727	—	856	1013	1144	107	29
in Dresden Hbf. . . . .	633	—	809	—	1058	1226	—	230	—	431	619	738	—	914	1023	1152	118	216
• Über Riesa.		⊙ Über Röderau.												⊙ Über Röderau 1113.				

Eisenb.-Dir. Berlin.

## 15. Vorortzüge Zossen — Berlin.

Alle Züge II. u. III. Kl.

⊙ Die Züge halten auch in Mariendorf, Papestrasse und Yorkstrasse.

aus Zossen . . . . .	441	531		640			747	—	929		1029		1129	1229	—	131		229	—	329	
8 Dabendorf . . . . .	445	535	Werk.	644	Nur		751	—	933	⊙	1033	⊙	1133	1233	—	135	⊙	233	—	333	
9 Rangsdorf . . . . .	454	544		653			800	—	942	⊙	1042	⊙	1142	1242	—	143	⊙	242	—	342	
13 Dahlewitz . . . . .	501	551		700			807	—	949		1049		1149	1249	—	149		249	—	349	
16 Mahlow . . . . .	507	557	627	706	725	757	813	855	955	1035	1055	1115	1155	1255	127	155	225	255	325	355	425
19 Lichtenrade . . . . .	513	603	633	712	731	803	819	901	1001	1041	1101	1121	1201	101	133	201	231	301	331	401	431
24 Marienfelde . . . . .	519	609	639	718	738	809	825	908	1008	1048	1108	1128	1208	108	139	208	238	308	338	408	438
33 i. Berlin Pots. Ringbf.	537	627	657	736	758	828	843	927	1027	1107	1127	1147	1227	127	157	227	257	327	357	427	457

⊙ Nur an Sonn- u. Festtagen im Oktober u. ab 23. März.

\* Nur an Sonn- u. Festtagen bis 30. November u. ab 1. März.

## Fortsetzung.

aus Zossen . . . . .		433	459	—	551		659		751		850	901		1021	1141	□ Vom November bis mit März nur an Werktagen.				—
8 Dabendorf . . . . .	Werk.	437	503	—	555		703	⊙	755	□	854	905	⊙	1025	1145	—	—	—	—	—
9 Rangsdorf . . . . .	Nur	445	512	—	604	*	712	⊙	804	□	903	914	⊙	1034	1154	—	—	—	—	—
13 Dahlewitz . . . . .		451	519	—	611		719		811		910	921		1041	1201	—	—	—	—	—
16 Mahlow . . . . .		457	525	547	617	645	725	747	817	847	916	927	1005	1047	1207	—	—	—	—	—
19 Lichtenrade . . . . .		503	531	553	623	651	731	753	823	853	922	933	1011	1053	1213	—	—	—	—	—
24 Marienfelde . . . . .		458	509	538	629	658	737	759	829	859	929	939	1018	1059	1219	—	—	—	—	—
33 i. Berlin Pots. Ringbf.		517	527	557	647	717	757	817	847	917	947	957	1037	1117	1237	—	—	—	—	—



Zugs-Nr			E 81	150	1525a	1571	1571	1505	1507		1588	1509
			I-III.	I-IV	I-IV	II-IV	II-IV	I-IV	I-III		II-IV	I-IV
a. Leipzig Dresden Bf.	—	—	632	640	647	723	—	808	1010	—	1125	1227
5 Pannsdorf-Stünz	a. 72	—	—	—	—	730	—	—	—	—	1132	—
8 Sommerfeld b. Leipzig	a. 10	—	—	—	—	735	—	—	—	—	1137	1238
12 Borsdorf	10 24	—	—	654	702	742	—	822	1023	—	1144	1244
15 Beucha	18c	—	—	700	708	748	—	828	1029	—	1150	1250
21 Naunhof	—	—	—	707	715	755	757	835	1036	—	1158	1257
25 Grosssteinberg	—	—	—	713	722	Ank	804	841	1042	—	1205	103
31 Grimma ob. Bf.	—	—	700	722	730	—	812	851	1051	—	1213	113
33 in Grossbothen	—	—	—	730	Ank.	—	Ank	859	1100	—	Ank.	122
in Rochlitz (Sa.) 82	—	—	—	759	Nur	—	Nur	929	1130	—	—	152
a. Rochlitz (Sa.) 82	—	—	—	554	Sonn-	—	im	759	1006	—	—	1213
aus Grossbothen	—	1501	—	732	im	—	Sonn	901	1101	—	—	126
43 Tanndorf	—	I-IV	—	742	Oktober.	—	u.	910	—	—	—	138
53 Leisnig	—	521	723	752	—	—	Festt.	921	1119	—	—	150
56 Klosterbuch	—	528	—	800	—	—	—	928	—	—	—	158
61 Westewitz-Hochweltschen	—	533	—	806	—	—	—	933	—	—	—	204
63 in Döbeln	—	540	736	813	—	—	—	939	1132	—	—	212
in Riesa	81	636	805	—	—	—	—	1028	220	—	—	304
in Chemnitz Hbf.	81	707	854	—	—	—	—	1030	152	—	—	331
a. Chemnitz Hbf.	81	423	658	—	—	—	—	834	1025	—	—	114
aus Riesa	81	456	701	—	—	—	—	911	—	—	—	1147
aus Döbeln	18b. 78	1601	551	742	818	—	—	952	1136	—	—	221
69 Döbeln Ost.	—	a.-IV	556	—	823	—	—	957	1141	—	—	226
73 Niederstriegis	—	—	604	—	830	—	—	1004	—	—	—	233
77 in Rosswein	—	—	610	753	836	—	—	1010	1151	—	—	239
in Hainichen	80	—	700	—	—	—	—	1100	—	—	—	353
aus Hainichen	80	—	522	—	746	—	—	—	—	—	—	101
aus Rosswein	—	—	611	754	837	—	—	1011	1152	—	—	241
81 Gleisberg-Marbach	—	—	618	—	844	—	—	1017	—	—	—	248
85 in Nossen	—	—	624	803	850	—	—	1023	1202	—	—	254
in Lommatzsch	28	—	809	—	—	—	—	1145	238	—	—	—
in Freiberg (Sa.)	26	—	715	—	1000	—	—	—	1253	—	—	452
a. Freiberg (Sa.)	26	—	—	622	808	—	—	—	—	—	—	1258
aus Lommatzsch	28	—	526	—	746	—	—	—	1047	—	—	155
aus Nossen	—	350	627	804	852	1615	—	1025	1203	1621	346	256
89 Deutschenbora	—	359	637	—	901	I.-IV.	—	1034	—	I.-IV.	II-IV	305
93 Miltitz-Roitzschen	—	411	649	—	912	—	—	1046	1219	—	—	318
106 Meissen Triebischtal	18, 18a	420	659	—	922	1015	—	1055	—	1238	228	327
107 in Meissen	—	424	703	826	925	1018	—	1059	1230	1241	232	331
aus Meissen	—	428	707	827	927	1020	—	1101	1231	1245	233	333
130 i. Dresden-Neustadt	—	506	744	848	1003	1109	—	1126	1256	130	—	358
aus Dresden-Neustadt	—	508	747	850	1006	1114	1118	—	1128	1258	132	400
132 i. Dresden Wettinerstr.	—	511	750	—	1009	—	1121	—	1131	101	135	403
134 i. Dresden Hbf.	—	516	755	856	1014	1120	1127	—	1136	106	140	408





Zugs-Nr.	1511	1541	1541	1543a	1521	1513	1547	1549	E 79	1555	1515	1563	1563	
	I-IV.	II-IV.	II-IV.	II-IV.	I-IV.	I-IV.	II-IV.	II-IV.	I.-III.	I-IV.	I-IV.	I-IV.	I-IV.	
a. Leipzig Dresdn. Bf.	255	353	—	506	Nur Sonn- und Festtags im Oktober.	537	630	719	820	823	920	1135	Nur in der Nacht nach Sonn- und Festtagen.	
5 Paunsdorf-Stünz	—	400	—	514		—	638	728	—	830	927	1143		
8 Sommerfeldb. Leipzig	—	405	—	519		—	644	733	—	835	932	1149		
12 Borsdorf	310	412	—	527		—	651	740	—	841	938	1155		
15 Beucha	316	418	—	533		—	657	746	—	848	944	1201		
21 Naunhof	325	425 → 427	—	541		—	706	755	—	858	951	1209		
26 Grosssteinberg	332	Ank.	434	548		—	604	713	803	905	958	1216		
31 Grimma ob. Bf.	341	—	442	556		—	614	721	813	847	914	1008		1229
38 in Grossbothen	350	—	Ank.	Ank.		—	622	Ank.	822	—	Ank.	1017		1238
in Rochlitz (Sa.) 82	430	—	—	—		—	658	—	1852	—	—	1047		1253
a. Rochlitz (Sa.) 82	237	—	—	—		—	504	—	—	—	—	921		—
aus Grossbothen	352	—	—	—		—	624	—	—	—	—	1020		1239
46 Tanndorf	403	—	—	—		—	633	—	—	—	—	1031		1249
53 Leisnig	414	—	—	—		—	645	—	—	911	—	1043		1259 → 100
58 Klosterbuch	422	—	—	—	—	652	—	—	—	—	1051	Ank.		
61 Westewitz-Hochweitzschen	428	—	—	—	—	657	—	—	—	—	1057	—		
63 in Döbeln	435	—	—	—	—	703	—	—	924	—	1105	—		
in Riesa	520	—	—	—	—	747	—	—	—	—	1154	—		
in Chemnitz Hbf. 81	604	—	—	—	—	836	—	—	1016	—	1227	—		
a. Chemnitz Hbf. 81	320	—	—	—	546	622	—	—	—	—	940	1155		
aus Riesa	402	—	—	—	630	630	—	—	—	—	1010	—		
aus Döbeln	444	—	—	—	730	741	—	—	926	—	1110	125		
69 Döbeln Ost	449	—	—	—	736	747	—	—	—	—	1115	130		
73 Niederstriegis	456	—	—	—	743	754	—	—	—	—	1122	136		
77 in Rosswein	502	—	—	—	750	800	—	—	937	—	1128	142		
in Hainichen	612	—	—	—	—	951	—	—	—	—	—	—		
aus Hainichen	320	—	—	—	—	716	—	—	—	—	—	—		
aus Rosswein	504	—	—	—	752	803	—	—	938	—	1129	143		
81 Gleisberg-Marbach	511	—	—	—	759	809	—	—	—	—	1135	150		
85 in Nossen	517	—	—	—	805	815	—	—	947	—	1141	156		
in Lommatzsch	714	—	—	—	—	—	—	—	—	—	—	—		
in Freiberg (Sa.)	—	—	—	—	—	929	—	—	—	—	—	—		
a. Freiberg (Sa.)	—	—	—	—	545	545	—	—	—	—	952	—		
aus Lommatzsch	—	—	—	—	—	721	—	—	—	—	—	—		
aus Nossen	519	—	1647	—	807	818	1653	—	948	—	1144	—		
89 Deutschenbora	528	—	I-IV.	—	816	827	I-IV	—	—	—	1153	—		
98 Miltitz-Roitzschen	540	—	—	—	828	839	—	—	—	—	1204	—		
106 Meissen Triebischtal	549	—	738	—	837	848	919	—	—	—	1214	—		
107 in Meissen	553	—	742	—	841	852	923	—	1010	—	1217	—		
aus Meissen	555	—	745	—	844	855	925	—	1011	—	1224	—		
130 i. Dresden-Neustadt	618	—	830	—	910	921	1008	—	1032	—	100	—		
aus Dresden-Neustadt	620	—	832	—	912	923	1011	—	1034	—	102	—		
132 in Dresd. Wettinerstr.	623	—	835	—	915	926	1014	—	—	—	105	—		
134 in Dresden Hbf.	628	—	840	—	920	931	1019	—	1040	—	110	—		



Zugs-Nr.	1502 I-IV			1504 I-IV	1506 I-IV	1618 I-IV	1620 I-IV	E 82 I-III	1620 I-IV	1508 I-IV		345 II-IV
aus Dresden Hbf.	—	—	—	540	744	905	1038	1113	—	1216	—	118
3 Dr. Wettinerstr.	—	—	—	545	749	910	1043	—	—	1221	—	—
4 i. Dresden-Neustadt	—	—	—	548	752	913	1046	1119	—	1224	—	—
a. Dresden-Neustadt	—	—	—	550	754	915	1048	1120	—	1228	—	—
27 in Meissen . . . .	—	—	—	618	824	1000	1135	1141	—	1252	—	217
aus Meissen . . . .	—	—	—	621	826	1002	—	1142	1146	1254	—	218
29 Meissen Triebischtal . . 18, 18a	—	—	—	625	831	1006	—	—	1150	1258	—	222
36 Miltitz-Roitzschen	—	—	—	639	843	Ank.	—	—	Ank.	113	—	Ank.
46 Deutschenbora . . . .	—	—	—	656	857	—	—	—	—	129	—	—
49 in Nossen . . . . 19	—	—	—	702	903	—	—	1208	—	135	—	—
in Freiberg (Sa.) 26	—	—	✠	—	1000	—	—	1253	—	—	—	—
in Lommatzsch 28	—	—	✠	809	1145	—	—	238	—	238	—	üb. Dresden-Fr.-Cassebande.
aus Lommatzsch 28	—	—	—	526	746	—	—	1047	—	—	—	—
aus Freiberg (Sa.) 26	—	—	—	622	808	—	—	808	—	1258	—	—
aus Nossen . . . .	—	507	—	704	905	—	—	1209	—	137	—	—
58 Gleisberg-Marbach	—	513	—	710	911	—	—	—	—	143	—	—
57 in Rosswein . . . .	—	519	—	715	916	—	—	1217	—	149	—	—
in Hainichen . . . . 80	—	700	—	—	1100	—	—	—	—	353	—	—
aus Hainichen . . . . 80	—	—	—	522	746	—	—	—	—	101	—	—
aus Rosswein . . . .	—	520	—	716	918	—	—	1218	—	151	1542	—
61 Niederstriegis . . . .	—	526	—	722	924	—	—	—	—	157	a-IV	—
66 Döbeln Ost . . . .	—	533	—	729	932	—	—	—	—	205	—	—
68 in Döbeln . . . . 18b, 78	—	537	—	733	936	—	—	1229	—	209	—	—
in Riesa . . . . 81	—	636	—	805	1028	—	—	220	—	304	—	—
in Chemnitz Hbf. 81	—	707	—	854	1030	—	—	152	—	331	—	—
aus Chemnitz Hbf. 81	—	423	—	658	834	—	—	1025	—	114	—	—
aus Riesa . . . . 81	—	456	—	701	911	—	—	1147	—	—	—	—
aus Döbeln . . . .	—	544	—	745	952	—	—	1237	—	223	—	—
78 Westewitz-Hochweitzschen	—	552	—	752	1000	—	—	—	—	231	—	—
78 Klosterbuch . . . .	—	557	—	759	1006	—	—	—	—	237	—	—
81 Leisnig . . . .	—	604	—	806	1014	—	—	1253	—	245	—	—
88 Tanndorf . . . .	—	614	—	816	1024	—	—	—	—	255	—	—
98 in Grossbothen . . . .	—	623	—	825	1034	—	—	108	—	306	—	—
in Rochlitz (Sa.) 82	—	759	—	929	1130	—	—	152	—	430	—	—
a. Rochlitz (Sa.) 82	1522	554	1572	759	1006	—	—	1213	1534	237	—	1542
aus Grossbothen . . . .	—	627	—	828	1036	—	—	109	—	308	—	—
103 Grimma ob. Bf. . . .	530	639	748	838	1047	—	—	119	130	319	457	—
109 Grosssteinberg . . . .	539	648	757	847	1056	—	—	—	139	328	506	—
114 Nannhof ✠ . . . . 10	546	655	803 → 805	853	1102	—	—	—	147	335	512 → 514	—
119 Beucha . . . . 18c	554	704	Ank.	813	901	1110	—	—	155	343	Ank.	522
123 Borsdorf . . . . 24	601	710	—	821	907	1116	—	—	201	349	—	528
128 Sommerfeld b. Leipzig	607	—	—	827	—	1122	—	—	207	—	—	535
129 Paunsdorf-Stünz 72	613	—	—	832	—	1127	—	—	213	—	—	541
134 i. Leipzig Dresdn. Bf.	621	724	—	839	920	1133	—	—	146	220	—	548



- Döbeln - Leipzig. 16.

Zugs-Nr.	1510 I-IV	1520 I-IV.	1512 I-IV	1558 II-IV	1514 I-III.	1650 I.-IV	1516 I-IV	1564 I-IV.			
aus Dresden Hbf. ●	237	—	440	500	—	747	811	900	1115	—	—
8 Dr. Wettinerstr.	242	—	445	505	—	752	816	905	1120	—	—
4 i. Dresden-Neustadt	245	—	448	508	—	755	819	908	1123	—	—
aus Dresden-Neustadt	247	—	450	510	—	757	821	910	1126	—	—
27 in Meissen ●	313	—	514	536	—	821	905	946	1202	—	—
aus Meissen	315	—	516	539	—	822	906	948	1204	—	—
29 Meissen Triebischtal 18, 18a	320	—	520	544	—	—	910	952	1208	—	—
36 Miltitz-Roitzschen	334	—	533	558	—	835	Ank.	1006	1222	—	—
45 Deutschenbora	351	—	548	616	—	—	—	1023	1238	—	—
49 in Nossen . . . 19	357	—	554	622	—	853	—	1029	1244	—	—
in Freiberg (Sa) 26	452	—	—	909	—	—	—	—	715	—	—
in Lommatzsch 28	—	—	—	714	—	—	—	—	549	—	—
aus Lommatzsch 28	155	—	—	—	—	721	—	—	—	—	—
a. Freiberg (Sa.) 26	—	—	—	545	—	—	—	952	—	—	—
aus Nossen	359	—	556	624	—	854	—	1031	1245	—	—
68 Gleisberg-Marbach	405	—	602	631	—	—	—	1037	1251	—	—
67 in Rosswein	411	—	608	637	—	904	—	1043	1257	—	—
in Hainichen 80	612	—	—	—	—	951	—	—	—	—	—
aus Hainichen 80	320	—	—	—	—	716	—	—	—	—	—
aus Rosswein	413	1546	609	640	1556	905	—	1044	1258	—	—
61 Niederstriegis	419	II-IV	615	646	I-IV	—	—	1050	104	—	—
66 Döbeln Ost	427	—	623	654	—	917	—	1058	111	—	—
68 in Döbeln. 18b, 7B	431	—	627	658	—	921	—	1102	115	—	—
in Riesa . . . 81	520	—	—	747	—	—	—	1154	—	—	—
in Chemnitz Hbf 81	604	—	—	836	—	1016	—	1227	612	—	—
aus Chemnitz Hbf. 81	320	—	—	546	—	622	—	940	1155	—	—
aus Riesa . . . 81	402	—	—	630	—	923	—	1010	—	—	—
aus Döbeln	449	—	—	717	—	932	—	1114	124	—	—
78 Westewitz-Hochweitzschen	456	—	—	724	—	—	—	1121	133	—	—
78 Klosterbuch	502	—	—	729	—	—	—	1127	139	—	—
81 Leisnig	510	—	—	737	—	947	—	1135	147	—	—
88 Tanndorf	520	—	—	746	—	—	—	1145	Ank.	—	—
88 in Grossbothen	530	—	—	755	—	1005	—	1155	—	—	—
in Rochlitz (Sa.) 82	658	—	—	1852	—	1047	—	1253	—	—	—
a. Rochlitz (Sa.) 82	504	—	—	0718	737	921	—	—	—	—	—
aus Grossbothen	534	—	—	756	821	—	—	1156	—	—	—
108 Grimma ob. Bf.	546	635	—	807	833	912	1015	1210	—	—	—
109 Grosssteinberg	555	644	—	816	843	921	—	1218	—	—	—
114 Naunhof ✕ . . . 10	602	652	—	823	852	930	1028	1225	—	—	—
119 Beucha . . . 18c	611	700	—	—	902	938	—	1233	—	—	—
123 Borsdorf. . . 24	617	706	—	—	909	945	1039	1239	—	—	—
126 Sommerfeld b. Leipzig	624	712	—	—	915	951	—	1245	—	—	—
129 Paunsdorf-Stünz 72	—	718	—	—	921	957	—	1250	—	—	—
184 i. Leipzig Dresdn. Bf..	635	725	—	845	928	1004	1053	1257	—	—	—

• Vorortzüge Dresden-Meißen  
s. unter 5.

Nur Sonn- und Festtags im  
Oktober und April.

Nur am Tage vor Sonn- und Festtagen.

Nur Sonn- u. Festtags  
im Oktober.

! Nur Sonn- und  
Festtags.

Nur in der Nacht nach Sonn- und Festtagen.

! In Colditz  
und zwar nur in  
der Nacht vom  
2./3. Oktober,  
6./7. November,  
4./5. Dezember,  
1./2. Januar,  
5./6. Februar,  
5./6. März und  
2./3. April.

✕ Vorortzüge Naunhof-Borsdorf-  
Leipzig s. unter 10.

! Nur Sonn- und Festtags  
vom Novbr. bis mit März.



**18. Wilsdruff—Meissen Triebischtal und zurück.**

—	—	—	—	—	1045	200	—	626	aus Mohorn . . . 19 in	1040	1216	620	—	—	—	—	—	
—	—	—	—	—	600	1035	145	—	628	aus Dresden Hbf. . . 2 in	927	1239	440	—	1148	—	—	
—	—	—	—	—	620	1053	206	—	656	aus Potschappel . . . 19 in	905	1219	422	—	1125	—	—	
—	—	—	—	5250	5222	5224	5226	5210	5228	Zugs-Nr.	5221	5223	5225	5229	5227	—	—	
—	—	—	—	III.	717	1134	254	—	742	aus Wilsdruff . . . . . in	813	1119	341	—	1034	—	—	
—	—	—	—	Nur	723	1137	258	—	746	1 „ Wilsdruff Htp. . . . . aus	809	1115	337	—	1030	—	—	
—	—	—	—	Werktags.	735	1147	308	—	756	4 „ Klipphausen . . . . . „	800	1106	329	an	1021	—	—	
—	—	—	—	—	749	1156	320	654	805	7 „ Ullendorf-Röhrsdorf „	750	1057	319	648	1012	—	—	
—	—	—	—	—	755	1202	325	700	811	9 „ Taubenheim b. Meissen „	743	1051	313	643	1006	—	—	
—	—	—	—	—	804	1211	334	709	820	11 „ Polenz . . . . . „	732	1040	302	632	955	—	—	
—	—	—	—	—	809	1216	339	714	825	13 „ Preiskermühle . . . . . „	727	1035	258	627	950	—	—	
—	—	—	—	—	813	1220	343	718	829	14 in Garsebach . . . . . aus	722	1030	253	622	945	—	—	
—	—	—	—	—	—	143	711	—	1031	in Lommatzsch . 18a aus	—	800	157	—	743	—	—	
—	—	—	—	—	530	814	1222	345	719	831	aus Garsebach . . . . . in	721	1027	250	621	943	—	—
—	—	—	—	—	542	824	1232	356	729	841	17 „ MeissenJaspisstrasse a. } 18	711	1017	240	611	933	—	—
—	—	—	—	—	545	827	1235	359	732	844	18 in Meissen Triebischtal a. } 18	708	1013	236	608	930	—	—
—	—	—	—	—	754	1014	140	508	840	931	in Dresden Hbf. 16 aus	540	905	*118	500	811	—	—

18. 18a.

66

**18a. Meissen Triebischtal—Lommatzsch und zurück.**

—	—	—	—	—	540	500	811	aus Dresden Hbf. . . 16 in	754	1014	140	408	1019	—	—	—	—
—	—	—	—	—	5231	5233	5235	5237	Zugs-Nr.	5250	5232	5234	5236	5238	—	—	—
—	—	—	—	—	630	1227	555	918	aus Meissen Triebischtal in	545	916	1207	308	856	—	—	—
—	—	—	—	—	633	1233	558	922	1 „ MeissenJaspisstrasse a. } 18	542	913	1204	305	853	—	—	—
—	—	—	—	—	643	1243	608	931	5 in Garsebach . . . . . aus	530	902	1154	255	843	—	—	—
—	—	—	—	—	—	1134	254	742	aus Wilsdruff . . . 18 in	—	1119	—	341	1034	—	—	—
—	—	—	—	—	644	1244	610	933	aus Garsebach . . . . . in	III.	900	1153	252	841	—	—	—
—	—	—	—	—	656	1257	623	945	8 „ Löthain . . . . . aus	Nur	851	1144	243	832	—	—	—
—	—	—	—	—	703	103	630	952	9 „ Görna-Krögis . . . . . „	Werktags.	843	1137	236	825	—	—	—
—	—	—	—	—	708	109	636	957	11 „ Mauna . . . . . „	—	837	1131	230	819	—	—	—
—	—	—	—	—	716	116	644	1005	13 „ Leutewitz . . . . . „	—	829	1124	223	811	—	—	—
—	—	—	—	—	722	122	650	1011	15 „ Käbschütz . . . . . „	—	822	1118	217	804	—	—	—
—	—	—	—	—	731	131	659	1019	17 „ Zöthain . . . . . „	—	812	1109	208	755	—	—	—
—	—	—	—	—	736	136	704	1024	19 „ Mertitz Gabelstelle } 18 b	—	808	1106	205	751	—	—	—
—	—	—	—	—	743	143	711	1031	20 in Lommatzsch . . . . . aus	Nur	800	1055	157	743	—	—	—
—	—	—	—	—	847	324	751	1119	in Riessa . . . . . 28 aus	—	708	953	115	642	—	—	—

: Mit Umsteigen in Meissen.





Sächs. Staatsb.

18b. Döbeln - Lommatzsch und zurück.

Alle Züge II. u. III. Kl.

			aus Nossen	507	744	237	a. Dresden Hbf.	16 in	1136	628	1040				
			aus Lelsnig	521	808	255	a. Leipzig Dresdn. Bf.	16 in	1133	635	1053				
				423	834	320	a. Chemnitz Hbf.	81 in	1030	509	1016				
				5721	5723	5725	Zugs-Nr.		5722	5724	5726				
				600	950	525	aus Döbeln.	s. a. 81 in	918	344	914				
				605	955	530	1 „ Großbauchlitz	u. 78 aus	914	340	910				
				614	1000	539	8 „ Gärtitz	„	908	334	904				
				628	1013	553	7 „ Simselwitz	„	853	318	848				
				636	1020	601	9 „ Mochau	„	846	309	839				
				646	1028	611	11 „ Kleinmockritz	„	838	258	828				
				653	1034	618	13 „ Beicha	„	830	251	821				
				702	1041	627	15 „ Lossen b. Lommatzsch	„	822	242	812				
				709	1048	634	17 „ Leuben-Schleinitz	„	815	233	803				
				716	1055	641	19 „ Wahnitz	„	807	225	755				
				724	1101	649	20 „ Mertitz Dorf	„	800	217	747				
				728	1104	653	21 „ Mertitz Gabelstelle	18a „	757	212	742				
				735	1112	700	23 in Lommatzsch	aus	748	205	735				
				847	1238	751	in Riesa	28 aus	708	115	642				

67

Sächs. Staatsb.

18c. Beucha - Trebsen-Pauschwitz und zurück.

Alle Züge II.-IV. Kl.

	Zugs-Nr.	3403	3407	3409	3411	3413	3415	3415a	3417	3419a	3419				
a. Leipzig Dresdn. Bf.	. 16	1640	1010	—	1227	353	518	—	712	823	920				
aus Beucha		710	1031	1115	1256	421	547	—	749	855	950				
1 Kleinsteenberg		x713	x1034	x1118	x1259	x424	x550	—	x752	x858	x953				
4 Brandis		720	1041	1125	109	431	556	→ 557	758	904	1002				
8 Ammelshain		732	Ank.	Ank.	121	Ank.	Ank.	609	Ank.	Ank.	1014				
11 Altenhain b. Brandis		740	—	—	129	—	—	617	—	—	1022				
14 Seelingstädt b. Brandis		749	—	—	139	—	—	625	—	—	1031				
17 in Trebsen-Pauschwitz		758	—	—	148	—	—	634	—	—	1040				
	Zugs-Nr.	3400	3402	3406	3408	3410	3412	3414	3416a	3416	3418	3420			
aus Trebsen-Pauschwitz		—	600	806	—	—	n.m.	244	—	643	—	—			
4 Seelingstädt b. Brandis		—	612	816	—	—	Wert-	256	—	653	—	—			
7 Altenhain b. Brandis		—	621	825	—	—	tags.	305	—	702	—	—			
9 Ammelshain		—	629	833	—	—	—	313	—	710	—	—			
14 Brandis		538	644	847	1054	1236	132	329	506	721	→ 724	814	924		
16 Kleinsteenberg		x544	x650	x853	x1101	x1242	x141	x335	x513	Ank.	x730	x821	x930		
17 in Beucha		547	653	856	1104	1246	145	338	516	—	733	824	933		
1. Leipzig Dresd. Bf.	. 16	621	724	920	1133	142	220	403	548	—	804	901	1004		

1 Sonn- u. Festt. im Oktober 647

18b. 18c.





Sächs. Staatsb. 19. Nossen - Wilsdruff - Potschappel. Alle Züge II. u. III. Kl.

aus Dresden Hbf. 16	—	—	—	744	1113	—	1216	—	237	—	741
„ Leipzig Dresdn. Bf. 16	—	—	—	640	1010	—	1010	—	255	—	531
Zugs-Nr.		5373	5375	5377	5389	5377a	5379	5385	5381	5395	5388
a. Nossen 16. 26. 28	—	—	—	932	1220	—	150	—	524	—	858
2 Nossen Htp. . . . .	—	—	—	937	1225	—	155	—	529	—	903
4 Siebenlehn . . . . .	—	—	—	947	1234	—	205	—	538	—	911
7 Obergruna - Bieberstein . . . . .	—	—	—	954	1241	—	212	—	545	—	921
8 Niederreinsberg . . . . .	—	—	—	1000	an	—	218	—	551	—	927
10 Oberreinsberg . . . . .	1	—	—	1007	Nur Sonn- u. Festtags im Oktober.	—	225	—	557	—	934
11 Niederdittmannsdorf . . . . .	1	—	—	1014	—	—	232	—	604	—	951
13 Oberdittmannsdorf . . . . .	—	—	—	1022	—	—	239	—	611	—	948
17 in Mohorn . . . . .	—	—	—	1035	—	—	252	—	624	—	1001
ab Mohorn . . . . .	—	—	744	1045	—	200	257	—	626	—	1004
19 Herzogswalde . . . . .	—	—	752	1054	—	208	305	—	634	—	1012
21 Helbigsdorf b. Wilsdruff . . . . .	—	—	800	1102	—	216	313	—	642	—	1020
25 Birkenhain-Limbach . . . . .	—	—	812	1116	—	228	325	—	654	—	1032
28 in Wilsdruff . . . . .	—	—	820	1124	—	236	333	—	702	—	1040
aus Lommatzsch 18a	5371	—	—	800	—	—	157	—	—	—	743
aus Meissen Triebischtal 18	—	—	708	1013	—	—	236	—	—	—	930
aus Wilsdruff . . . . .	510	631	826	1138	—	—	343	506	708	855	1045
30 Grumbach . . . . .	516	637	832	1144	—	—	349	512	714	901	1051
33 Kesselsdorf . . . . .	524	646	841	1154	—	—	357	522	724	910	1100
36 Wurgwitz-Niederhermsdorf . . . . .	538	700	854	1208	—	—	411	537	737	924	1114
37 Zauckerode . . . . .	543	705	859	1213	—	—	416	542	741	929	1119
39 in Potschappel . . . . .	549	711	805	1219	—	—	422	548	747	935	1125
in Dresden Hbf. 2	1618	739	927	1239	—	—	440	610	806	1001	1148

19. Potschappel - Wilsdruff - Nossen. Alle Züge II. u. III. Kl.

a. Dresden Hbf. 2	600	856	1035	—	—	145	431	628	750	925	1115
Zugs-Nr.	5372	5374	5376	5376a	5390	5378	5380	5386	5382	5396	5384
aus Potschappel . . . . .	620	920	1053	—	Nur Sonn- u. Festtags im Oktober.	206	455	656	815	952	1143
2 Zauckerode . . . . .	626	926	1059	—	—	212	501	702	821	958	1150
3 Wurgwitz-Niederhermsdorf . . . . .	631	931	1104	—	—	217	506	708	826	1003	1155
7 Kesselsdorf . . . . .	645	944	1118	—	—	231	521	723	840	1017	1209
10 Grumbach . . . . .	654	953	1127	—	—	240	530	732	849	1026	1217
11 in Wilsdruff . . . . .	659	958	1132	—	—	245	535	737	854	1031	1222
in Meissen Triebischtal 18	827	—	1235	—	—	359	—	844	—	—	—
in Lommatzsch 18a	—	—	143	—	—	711	—	1031	—	—	—
aus Wilsdruff . . . . .	703	1003	—	1140	—	250	544	—	901	—	—
14 Birkenhain-Limbach . . . . .	712	1012	—	1149	—	259	553	—	910	—	—
18 Helbigsdorf b. Wilsdruff . . . . .	724	1025	—	1201	—	312	605	—	922	—	—
21 Herzogswalde . . . . .	731	1032	—	1208	—	320	612	—	930	—	—
23 in Mohorn . . . . .	738	1040	—	1216	—	327	620	—	937	—	—
aus Mohorn . . . . .	742	1043	—	—	—	328	630	—	—	—	—
26 Oberdittmannsdorf . . . . .	756	1056	—	—	—	341	643	—	—	—	—
28 Niederdittmannsdorf . . . . .	803	1104	—	—	—	349	651	—	—	—	—
30 Oberreinsberg . . . . .	810	1111	—	—	—	356	658	—	—	—	—
31 Niederreinsberg . . . . .	816	1117	—	—	—	402	704	—	—	—	—
33 Obergruna - Bieberstein . . . . .	822	1123	—	—	100	408	710	—	—	—	—
35 Siebenlehn . . . . .	830	1131	—	—	108	416	719	—	—	—	—
38 Nossen Htp. . . . .	839	1140	—	—	117	425	728	—	—	—	—
39 in Nossen 16. 26. 28	843	1144	—	—	121	429	732	—	—	—	—
i. Leipzig Dresdn. Bf. 16	1133	146	—	—	403	845	1053	—	—	—	—
i. Dresden Hbf. 16	1014	106	—	—	408	628	931!	—	—	—	—



**21. Freiberg (Sa.)-Grosshartmannsdorf u. Brand-Erbisdorf-Langennau u. zur.**

8154	1252	8158	1256	1258	1260	1260 a	Alle Züge II.-IV. Kl.	1251	8155	8157	1255	1257	1259	II. II.
630	818	1038	153	630	1000	1140	a Freiberg (Sa.) <sup>20, 25, 54</sup> in	612	737	1010	1246	532	912	II III
645	832	1054	207	645	1015	1151	6 " Berthelsdorf (Erzgeb.) . 26 a.	602	727	1000	1236	522	902	30 20
654	840	1102	215	653	1023	1158	8 " Zug " "	555	715	952	1226	513	852	40 25
658	844	1106	219	657	1027	1202	9 in Brand-Erbisdorf . a.	550	710	947	1221	508	847	45 30
	850	1111	224	702	1032	1205	a Brand-Erbisdorf in	545	m. iv	942	1216	500	840	
	855	1116	229	707	1037	1210	1 " Brand-Erbisdorf Htp. a.	541	Kl.	938	1212	456	836	45 30
	904	1125	238	716	1044	1217	3 " Himmelsfürst "	534	—	931	1205	449	829	50 35
	911	1132	245	723	1051	1224	5 in Langennau . . a.	525	—	921	1155	440	820	70 40
	850	1114	225	703	1032	1203	a Brand-Erbisdorf . in	547	—	944	1218	505	842	
	905	1129	240	718	1047	1217	14 " Müdisdorf a.	534	—	931	1204	452	829	75 45
	913	1137	248	726	1055	1225	17 in Grosshartmannsdorf . a.	525	—	923	1155	443	820	90 55

III. u. IV. Kl.

**Sächs. Staatsb. 22. Gaschwitz-Plagwitz-Lindennau und zurück.**

—	543	909	1203	313	516	605	a. Kieritzsch 11 in	520	921	1202	334	558	731	—
—	—	733	1155	301	—	505	a. Meuselwitz 57 in	708	1112	159	405	—	952	—
—	2363	2365	2367	2369	2371	2378	Alle Züge II.-IV. Kl.	2362	2364	2366	2368	2370	2372	—
—	616	937	108	411	554	720	a. Gaschwitz . 56. 70 in	523	859	1129	254	534	651	—
—	620	—	—	—	—	—	3 " Grossstädteln . . . a.	—	—	—	—	529	646	—
—	628	949	120	422	605	731	5 " Gautzsch " "	512	848	1118	243	521	638	—
—	636	958	129	431	613	739	8 " Grosszschocher Sächs. Stb. "	503	839	1109	234	512	630	—
—	642	1004	135	437	619	745	11. Plagw.-Lind Sächs. Stb. 258, 259, 260 a.	457	833	1103	228	506	624	—

**Sächs. Staatsb. 22a. Dürrröhrsdorf-Weissig-Bühlau und zurück.**

—	—	643	1035	300	351	640	a. Arnsdorf (Sa.) . . 31 in	925	1248	334	601	914	—
—	454	728	1002	228	449	449	" Neustadt (Sa.) . . 44a "	852	116	410	746	1119	1253
—	515	743	1204	248	514	638	a. Pirna . . . . . 31 in	832	1111	342	556	923	1058
	2801	2803	2805	2807	2809	2811		2802	2804	2806	2808	2810	2812
	II-IV	II-IV	II-IV	II-III	II-IV	II-IV	a. Dürrröhrsdorf . . . in	802	1044	302	530	836	1023
	551	820	1235	322	550	715	2 " Porschendorf b. Lohmen a.	755	1035	253	523	827	1014
	557	827	1242	328	558	722	5 " Wünschendorf b. Lohmen "	745	1024	242	513	815	1003
	607	841	1256	338	613	736	7 " Eschdorf . . . . . "	739	1017	235	508	807	956
	615	849	104	346	621	744	8 " Schullwitz-Eschdorf . "	734	1012	230	503	802	950
	621	857	112	352	630	752	11 " Schönfeld b. Dresden . "	726	1003	221	455	752	941
	629	907	122	401	641	802	13 " Cunnersdorf b. Helfenberg . "	719	953	211	448	741	931
	635	914	129	407	649	809	15 in Weissig-Bühlau . . . a.	710	943	201	440	730	921
	643	922	137	415	657	817							

I In der Nacht vom Mitt-woch zum Donnerstag: 1253.

\* Nur Sonn- und Festtags.

! Nur Werktags.

Sächs. Stab.

**20. Freiberg (Sa.)-Halsbrücke und zurück.**

410	720	1220	505	820	a. Dresden Hbf. 54 in	835	1121	503	922	1204	Einf. Fahrkarte
417	715	1140	436	901	" Chemnitz Hbf. 54 "	858	1138	525	927	1212	
443	650	1102	215	725	a. Blömmühle 26 in	836	1140	803	1039	1133	
1291	1293	1295	1297	1299	Alle Züge II.-IV. Kl.	1292	1294	1296	1298	1300	II. III.
617	823	1448	625	954	a. Freiberg (Sa.) . 21 in	740	1007	347	824	1105	a. Freiberg
632	838	203	640	1006	" Freiberg (Sa.) Scheibf. a.	731	958	338	815	1056	15 10
644	850	216	652	1017	" Tüttendorf . . . . . "	718	945	325	759	1044	30 20
653	859	225	701	1026	6 in Halsbrücke . . . . . "	708	934	314	748	1034	40 25

Nur in der Nacht vom 13./14. Oktober, 10./11. November, 8./9. Dezember, 19./13. Januar, 9./10. Februar, 9./10. März, 13./14. April.









23. Bodenbach und Tetschen — Dresden.

Direkte Wagen n. unter 320.

a. Wien S.W.B. 126	—	820	—	940	—	—	—	ab Lissa 410	—	850	—	—	—	—	—	—	—	—	—	aus Znaim 623	850	—	—	—	—	—	—	715
in Tetschen . . .	—	407	—	520	—	—	—	733	—	1134	—	—	—	—	—	—	—	—	—	406	523	—	—	—	—	—	—	1004
a. Tetschen . . .	—	428	—	607	—	—	—	848	—	1210	—	—	—	—	—	—	—	—	—	435	544	—	70 <sup>h</sup>	—	—	—	—	1021
a. Wien N.B. 112	220	—	755	—	—	—	—	920	—	745	—	—	—	—	—	—	—	—	—	1040	—	755	—	—	—	—	—	—
Wien St.Bf. . . .	1135	—	550	—	—	—	—	10 <sup>20</sup>	—	535	—	—	—	—	—	—	—	—	—	—	—	715	—	—	—	—	—	—
Brünn . . . . .	508	—	1045	—	—	—	—	105	—	1110	—	—	—	—	—	—	—	—	—	700	—	1025	—	—	—	—	—	—
Prag . . . . .	1020	—	710	—	—	—	—	533	—	731	—	—	—	—	—	—	—	—	—	1202	1110	256	—	—	256	—	—	200
a. Karlsbad 135	812	✱	528	—	—	—	—	1156	—	708	—	—	—	—	—	—	—	—	—	—	1034	—	—	—	—	318	—	528
Komotau . . . .	955	—	703	—	—	—	—	525	—	827	—	—	—	—	—	—	—	—	—	1050	1250	248	—	—	450	—	—	703
Teplitz . 113	1142	—	843	—	—	—	—	710	541	1004	—	—	—	—	—	—	—	—	—	1225	220	415	—	—	620	—	—	843
a. Aussig . . . .	1226	—	1048	—	—	—	—	752	648	1058	—	—	—	—	—	—	—	—	—	204	340	459	—	—	—	711	—	927
l. Bodenbch. 112	1257	—	1128	—	—	—	—	815	740	1136	—	—	—	—	—	—	—	—	—	232	420	529	—	—	—	814	—	1010
Zugs-Nr.	D 2	D 67	436	D 61	510	512	D 61	442	444	446	526	448	D 55	462	D 58	544	464	E 138	456	468	462	D 58	544	464	E 138	456	468	468
aus Bodenbach.	I-III.	I-III	I-IV	I-III	I-IV	I-IV	I-III.	I-IV	-IV	I-IV	I-IV	I-III	I-III	I-III	I-III.	I-IV	I-III	I-III.	L-IV	I-III.	I-III.	I-III.	I-III.	I-III.	I-III.	I-III.	I-III.	I-III.
1 Obergrund	420	—	515	Schlafwagen	—	—	835	848	1030	1210	—	145	248	436	545	—	703	831	915	1024	—	—	—	—	—	—	—	—
10 Niedergrund (Elbe)	—	—	519	Bspelswagen	—	—	—	851	1034	—	—	149	—	—	—	—	706	—	919	—	—	—	—	—	—	—	—	—
14 Schöna (Herrnskr.)	—	—	532	Schlafwagen	—	—	—	909	1046	1231	—	201	—	—	—	—	725	—	932	1044	—	—	—	—	—	—	—	—
15 Kirschm.-Schmilka	—	—	538	—	—	—	—	916	1052	1238	—	207	—	—	—	—	731	848	939	1050	—	—	—	—	—	—	—	—
21 Krippen . . . .	—	—	542	—	—	—	—	920	1057	—	—	212	—	—	—	—	735	852	943	—	—	—	—	—	—	—	—	—
21 Krippen . . . .	—	—	549	—	—	—	—	927	1105	—	—	219	—	—	—	—	743	—	950	1059	—	—	—	—	—	—	—	—
23 in Schandau . .	442	—	553	III.	—	—	—	931	1109	1249	—	223	312	518	614	—	747	900	954	1103	—	—	—	—	—	—	—	—
a. Schandau 36	443	—	557	631	715	755	855	931	1109	1249	—	223	313	518	614	—	747	900	954	1103	—	—	—	—	—	—	—	—
29 Königstein (Elbe)	450	—	605	632	723	803	856	935	1113	1251	1257	227	—	522	615	633	751	922	1000	1110	—	—	—	—	—	—	—	—
34 Rathen . . . .	—	—	614	Wien-Berlin.	732	812	904	943	1121	—	104	235	—	530	641	759	910	1008	1117	—	—	—	—	—	—	—	—	—
37 Fötzscha - Wehlen	—	—	620	Wien-Leipzig.	738	818	—	952	1130	—	113	244	—	540	650	809	—	1018	1126	—	—	—	—	—	—	—	—	—
40 Obervogelgesang	—	—	626	—	744	825	—	958	1136	—	119	250	—	547	657	816	—	1025	1132	—	—	—	—	—	—	—	—	—
45 i. Pirna 31, 39, 41	207	—	633	—	751	832	921	1010	1148	116	131	302	—	553	703	822	—	1031	1138	—	—	—	—	—	—	—	—	—
a. Pirna . . . . .	208	—	635	—	805	838	922	1013	1150	118	133	308	—	600	710	829	927	1038	1144	—	—	—	—	—	—	—	—	—
a. i. Dresden Hbf.	225	526	655	708	839	910	939	1048	1210	140	206	342	350	602	714	833	929	1040	1145	—	—	—	—	—	—	—	—	—
a. Dresd. Hbf.	341	545	814	715	—	932	1025	1113	128	—	225	—	400	640	710	756	900	1037	1214	—	—	—	—	—	—	—	—	—
i. Leipzig 16, 24	525	827	1113	851	—	1052	1205	1446	255	—	531	—	553	753	905	1105	1257	1231	312	—	—	—	—	—	—	—	—	—
a. Dresd. Hbf. 12	242	—	—	720	—	—	—	—	—	218	218	—	420	—	713	—	—	955	242	—	—	—	—	—	—	—	—	—
i. Berl.üb. Röd.	725	—	—	1019	—	—	—	—	—	752	752	—	651	—	1026	—	—	158	725	—	—	—	—	—	—	—	—	—
a. Dresd. Hbf. 13	—	536	—	805	—	—	1070	—	—	212	242	—	502	510	726	—	—	952	1116	—	—	—	—	—	—	—	—	—
i. Berl.ü. Elstw.	—	808	—	202	—	—	1218	—	—	501	722	—	641	751	1150	—	—	1237	0100	—	—	—	—	—	—	—	—	—
i. Chemnitz Hbf. 54	646	—	—	858	1012	1138	1247	1247	220	—	525	—	547	921	1050	—	—	1213	—	315	—	—	—	—	—	—	—	—

In Tetschen und Bodenbach Zollabfertigung.

Nur an Werktagen vom 7. Oktober bis mit 23. Dez. 1919 und vom 7. Januar bis mit 14. März 1913.  
Nur im April.  
Nur Sonn- u. Festt. im Okt. u. April.

— Vorortzüge Pirna — Dresden Hbf. siehe Nr. 4. —

71

23.







	1.	2.	3.	4.	5.	6.	7.	8.	9.	10.	11.	12.	13.	14.	15.	16.	17.		
in Chemnitz Hbf. . . . .81	707	—	707	—	—	854	—	1030	—	—	—	152	—	—	—	569	836		
aus Riesa . . . . .28	149	nach Röderran (Ank. 401).	437	—	452	700	Wien-Leipzig. Beliafwagen	853	943	—	—	1129	101	nach Röderran (Ank. 339).	—	358	456		
62 Bornitz b. Oschatz . . .	158		—	—	501	709		—	—	952	—	—	—		110	—	408	—	
67 Oschatz . . . . .75. 77	208		443	—	509	718		907	—	1001	—	—	1143		119	—	417	—	
77 Dahlen (Sa.) . . . . .	221		—	—	523	730		—	—	1014	—	—	—		132	—	430	—	
85 Dornreichenbach . . . .	230		—	—	532	738		—	Wagen Geestmünde.	1024	—	—	—		142	—	440	—	
88 Kühren . . . . .	—		—	—	538	743		—		—	1029	—	—		—	147	—	445	—
96 Wurzen . . .82. 82a	242		505	—	547	753		—		—	1039	—	—		1277	158	—	456	—
108 Machern . . . . .	—		—	—	602	803		—		—	1050	—	—		—	209	—	508	—
109 Borsdorf . . . . .16	259		—	—	614	813		—		—	1100	—	—		—	219	—	518	—
120 in Leipzig Dresd. Bf. } n. u. 10	312		529	—	629	827		851		950	1113	—	—		1205	1231	232	531	553
aus Leipzig Hbf. . . . .	515	555	—	657	900	955	1025	1215		—	—	—	100	—	—	—	635		
in Halle (Saale) . . .246	616	629	—	732	1002	1037	1059	109		—	—	—	135	—	330 410 431 444	—	709		
Cassel . . . . .245	152	152	—	152	—	—	250	505 929		—	—	—	756	—	—	—	—		
Frankfurt (Main) 245	552	552	—	552 1018	—	—	707	1033 446		—	—	—	446	—	610	—	—		
Magdeburg . . . . .246	—	750	—	854	1208	—	1220	334	—	—	—	334	—	559	—	830			
aus Leipzig Hbf. . . . .	520	615	710	717	935	915	—	—	1247	1240	130	310	505	515	—	720			
in Weimar . . . . .	830	801	839	949	1248	1048	1221 113	—	330	225	506	535	637	806	—	921			
Eisenach . . . . .	1050	925	955	1123	306	1218	132 313	—	536	348	—	708	755	1008	—	1044			
Bebra . . . . .	1209	1009	1038	1217	443	403	216 358	—	638	434	—	753	854	1152	—	1152 135			
Cassel . . . . .250	156	1136	1136	127	625	242	511 511	—	754	625	—	945	1113	638	—	244			
Frankfurt (Main) 250	649	127	—	346	1026	346	457 736	—	925	736	—	—	1140	—	—	653			

73

Sächs. Staatsb. 25. Radebeul — Radeburg. Alle Züge II. u. III. Kl.

aus Dresden Hbf. . . . .5	649	724	905	1144	108	158	341	435	623	756	1053	1115	—	Einf.
Dresden-Neustadt 5	659	734	915	1154	119	210	351	445	633	807	1103	1126	—	Fahrk.
Coswig (Sa.) . . . . .5	657	737	914	1153	1259	209	300	426	615	759	1015	1104	—	II.   III.
Zugs-Nr. 5113	5133	5125	6115	5117	5117	5119	5127 a III.	5127	5121	5123	5123	5123a	Nur in der Nacht nach Sonn- und Festtagen.	a. Radebeul:
aus Radebeul . . . . .	718	820	936	1210	135	235	408	510	648	822	1115	1138	—	15   10
1 Weisses Ross . . . . .	725	828	943	1217	142	242	415	518	655	829	1122	1145	—	20   15
4 Lössnitzgrund . . . . .	732	835	950	1224	150	249	423	526	703	836	1123	1152	—	25   15
5 Buchholz-Friedewald . . . .	737	840	955	1229	155	254	428	532	707	841	1134	1157	—	35   25
7 Dippelsdorf . . . . .	743	846	1001	1235	202	300	434	543	714	847	1140	1203	—	45   30
9 Moritzburg-Eisenberg . . . .	751	854	1009	1244	212	307	443	557	721	855	1148	1211	—	50   35
11 Cunnertswalde . . . . .	757	900	1015	1250	218	300	449	603	721	901	1154	1217	—	55   40
13 Bärnsdorf . . . . .	802	905	1020	1255	223	—	454	609	—	906	1159	1222	—	75   45
14 Berbisdorf . . . . .	809	912	1027	102	230	—	501	616	—	913	1206	1229	—	90   55
17 in Radeburg . . . . .	817	920	1035	110	238	—	509	624	—	921	1214	1237	—	—

24. 25.









in Chemnitz Hbf. . . . .	.81	—	—	—	1016	1227	—	—	—	—	—	—	—	—	—	—	—	—	—				
aus Riesa . . . . .	.28	526	719	Bitterfeld über Zerbst.	803	931	Altona.	nach	1129	—	—	—	—	—	—	—	—	—	—				
62 Bornitz b. Oschatz. . .		536	729		817	942		1132	—	—	—	—	—	—	—	—	—	—	—	—	—		
67 Oschatz . . . . .	75. 77	544	738		—	—		—	—	—	—	—	—	—	—	—	—	—	—	—	—	—	
77 Dahlen (Sa.) . . . . .		557	751		—	—		—	—	—	—	—	—	—	—	—	—	—	—	—	—	—	
85 Dornreichenbach . . . .		606	801		—	—		—	—	—	—	—	—	—	—	—	—	—	—	—	—	—	
88 Kühren . . . . .		611	806		—	—		—	—	—	—	—	—	—	—	—	—	—	—	—	—	—	
95 Wurzen . . . . .	.82. 82a	621	816		—	—		—	—	—	1208	—	—	—	—	—	—	—	—	—	—	—	
103 Machern . . . . .	s. u. 10	635	827		—	—		—	—	—	—	—	—	—	—	—	—	—	—	—	—	—	
109 Borsdorf . . . . .		.16	647		837	—		—	—	—	—	—	—	—	—	—	—	—	—	—	—	—	—
120 i. Leipzig Dresd. Bf. )			707		850	—		—	—	—	—	1231	—	—	—	—	—	—	—	—	—	—	—
					905	1105	941	—	—	—	—	—	—	—	—	—	—	—	—	—	—		
aus Leipzig Hbf. . . . .		740	—	—	932	945	—	1005	—	320	—	—	—	—	—	—	—	—	—	—			
in Halle (Saale) . . . . .	246	842	—	—	1014	—	—	1039	—	425	—	—	—	—	—	—	—	—	—	—			
„ Cassel . . . . .	245	—	—	—	244	—	—	244	—	945	—	—	—	—	—	—	—	—	—	—			
„ Frankfurt (Main) . . . .	245	—	—	—	610	—	—	610	—	413	—	—	—	—	—	—	—	—	—	—			
„ Magdeburg . . . . .	246	1054	—	—	1142	1208	—	1208	—	706	—	—	—	—	—	—	—	—	—	—			
aus Leipzig Hbf. . . . .		—	927	—	—	—	—	1150	1155	—	—	—	—	—	—	—	—	—	—	—			
in Weimar . . . . .		—	1157	—	—	—	—	152	252	—	—	—	—	—	—	—	—	—	—	—			
„ Eisenach . . . . .		—	—	—	—	—	—	309	518	—	—	—	—	—	—	—	—	—	—	—			
„ Bebra . . . . .		—	—	—	—	—	—	355	642	—	—	—	—	—	—	—	—	—	—	—			
„ Cassel . . . . .	250	—	—	—	—	—	—	638	837	—	—	—	—	—	—	—	—	—	—	—			
„ Frankfurt (Main) . . . .	250	—	—	—	—	—	—	653	1221	—	—	—	—	—	—	—	—	—	—	—			

Sächs. Staatsb.		25. Radeburg — Radebeul.										Alle Züge II. u. III. Kl.			
Zugs-Nr.	5136 III.	5112	5124	5114	5126	5116	5118	5120	5128	5132	5132	Einf. Fhrk			
aus Radeburg . . . . .	404	610	826	1044	1213	123	—	530	636	—	—	II	III		
3 Berbisdorf . . . . .	412	618	834	1052	1221	131	—	538	644	—	—	15	10		
5 Bärnsdorf . . . . .	420	626	842	1100	1229	139	—	546	652	—	—	25	15		
7 Cunnertswalde . . . . .	x425	x631	x847	x1105	x1234	x144	—	x551	x657	—	x953	35	25		
8 Moritzburg-Eisenberg . . .	432	638	853	1111	1242	151	316	558	704	739	959	40	25		
11 Dippelsdorf . . . . .	439	645	900	1118	1249	159	323	605	712	745	1006	50	35		
12 Buchholz-Friedewald . . .	445	651	906	1124	1254	205	329	611	718	752	1012	55	40		
13 Lössnitzgrund . . . . .	450	656	911	1129	1259	210	334	616	723	758	1017	75	45		
15 Weisses Ross . . . . .	456	702	917	1135	105	216	341	622	729	804	1023	80	45		
17 in Radebeul . . . . .	503	709	924	1142	112	223	348	629	736	811	1030	90	55		
in Coswig (Sa.) . . . . .	5	728	945	1201	151	243	424	708	756	830	1114	—	—		
Dresden-Neustadt . . . . .	5	730	944	1200	130	241	410	651	746	830	1048	120	75		
Dresden Hbf. . . . .	5	740	954	1210	140	251	421	702	805	850	1058	140	90		

24. 25.



24. Leipzig — Riesa — Dresden.

Fortsetzung s. S. 78 u. 79.

24.

aus Magdeburg. . . . . 246		1239	555	—	—	610	710	—	—	752916	—	1107	—	10511107	120	—	
Frankfurt (Main) 245	—	1004	102	—	—	1113	—	—	—	1140	—	—	—	—	558	—	
Cassel . . . . . 245	—	450	734	—	—	222	—	—	—	635	—	—	—	709	1110	—	
Halle (Saale) . . . . .	—	250	—	450	618	743	830	—	—	1032	1044	1240	—	150	324	—	
in Leipzig Hbf. . . . . 246	—	351	549	555	723	819	908	—	—	1108	1147	145	—	255	427	—	
•••••																	
aus Frankfurt (Main) 250	in Umstelgen	1046	254	1023	315	—	—	—	—	—	—	604	—	—	820	940	
Cassel . . . . . 250	in Corbeitha	244	648	1148	740	—	—	—	—	257	—	758	—	—	826	1118	
Bebra . . . . .		504	751	140	935	—	—	—	—	357	—	904	—	10151054	1245	—	
Eisenach . . . . .		700	836	225	1052	—	—	—	—	544	448	1000	—	—	1102	129	
Weimar . . . . .		919	958	346	359	+537	—	—	—	714	741	1119	—	—	1247	254	
in Leipzig, Hbf. . . . .		1245	1136	538	636	724	—	—	—	916	1029	1250	—	—	259	428	
•••••																	
Zugs-Nr	467	465		D 181	471	D 8	471	D 5	282	6025	477	D 19	E 15	284	481	D 7	488
Sächs. Staatsb.	I-IV	I.-IV.		I.-III.	I-IV	I-III	I.-IV.	I.-III.	I-IV.	III.	I-IV	I.-III.	I-III.	I-IV	I.-IV.	I.-III	I-IV.
aus Leipzig Dresd. Bf.	—	505	—	620	748	843	—	930	—	—	1137	114	223	—	324	500	6575
12 Borsdorf . . . . . 16	—	524	—	—	807	—	—	—	—	—	1151	—	—	—	338	—	III.
18 Machern . . . . .	—	535	—	—	816	—	—	—	—	—	1200	—	—	347	—	—	Nur
26 Wurzen . . . . . 82, 82a	—	548	—	645	828	—	—	955	—	957	1212	—	248	358	409	—	Verkt.
38 Köhren . . . . .	—	559	—	Speise-	839	—	—	wagen.	—	1015	1223	—	—	409	414	—	543
38 Dornreichenbach . . . . .	—	604	—	wagen.	844	—	—	—	—	1023	1228	—	—	414	424	—	608
44 Dahlen (Sa.) . . . . .	—	614	—	710	854	—	—	—	—	1038	1238	—	306	424	435	—	—
58 Oschatz . . . . . 75, 77	—	626	—	—	905	—	—	1019	—	1055	1250	156	316	435	442	—	—
68 Bornitz b. Oschatz . . . . .	—	633	—	—	912	—	—	—	—	1105	1257	—	—	442	452	—	—
68 in Riesa . . . . . 28	—	642	—	722	922	934	—	1031	—	1120	107	207	329	452	—	—	—
aus Chemnitz Hbf. . . . . 81	—	423	—	—	—	658	—	834	—	—	834	—	114	—	—	—	320
aus Riesa . . . . .	510	647	—	723	—	935	—	1032	—	—	112	208	330	—	459	—	616
73 Langenberg b. Riesa . . . . .	518	655	—	—	—	—	—	—	1110	—	120	—	—	343	507	—	624
78 Weissig b. Grossenhain . . . . .	516	703	—	—	—	—	—	—	1118	—	129	—	—	351	516	—	632
85 in Priestewitz . . . . .	536	714	—	—	—	—	—	—	1127	—	140	—	349	400	527	—	642
in Grossenhain Cottb. Bf. 14	649	736	—	Altkurs-Dresden.	—	—	—	—	1144	—	155	—	414	414	543	—	705
aus Grossenhain Cottb. Bf. 14	245	659	—	Schlafwagen	—	—	—	—	1103	—	117	—	335	335	508	—	617
aus Priestewitz . . . . .	538	716	—	Leipzig-Dresdno.	—	—	—	—	1130	—	142	—	350	401	530	—	643
96 Niederau . . . . .	551	729	—	Speisewagen	—	—	—	—	1144	—	155	—	—	414	543	—	656
102 in Coswig (Sa.) 5 6 16	559	736	—	—	—	—	—	—	1152	—	202	—	406	422	550	—	703
in Meissen . . . . . 5	618	824	—	—	—	—	—	—	1240	—	217	—	439	439	630	—	730
aus Coswig (Sa.) . . . . .	601	737	—	—	—	—	—	—	1153	—	204	—	—	423	552	—	705
106 Kötzschenbroda 12, 13	608	744	—	—	—	—	—	—	1159	—	—	—	—	—	—	—	711

Speisewagen.

Nur Verkt. 543 608





	1.	2.	3.	4.	5.	6.	7.	8.	9.	10.	11.	12.	13.	14.	15.	16.	17.	18.
110 Radebeul . . . . . 25	614	750	—	—	—	—	1040	—	—	1206	—	—	—	—	—	—	—	718
116 in Dresden-Neustadt .	622	758	—	805	1017	1048	1113	—	—	1215	—	220	248	421	438	608	629	727
in Bautzen . . . . . } 30	846	—	—	946	1126	—	159	—	—	159	—	434	434	613	613	—	936	936
Görlitz . . . . .	—	—	—	1031	1214	—	319	—	—	319	—	551	551	622	622	—	905	905
Kohlfurt . . . . .	—	—	—	1110	1258	—	404	—	—	404	—	637	637	726	726	—	1212	1212
Liegnitz . . . . .	—	—	—	1250	210	—	553	—	—	553	—	806	806	832	832	—	1030	1030
Breslau Hbf. . . . . 186	—	—	—	147	314	—	738	—	—	738	—	910	910	930	930	—	1127	1127
aus Dresden-Neustadt . .	625	801	—	807	1020	1050	1114	—	—	1218	—	222	249	423	441	611	630	730
118 i. Dresden Wettinerstr.	628	804	—	—	—	1053	—	—	—	1221	—	225	—	426	444	614	—	733
120 in Dresden Hbf. . . .	633	809	—	813	1026	1058	1120	—	—	1226	—	230	255	431	449	619	636	738
in Bodenbach □ . . . . 23	834	—	—	1007	—	—	1239	107	224	—	—	—	—	616	—	836	729	958
Aussig . . . . . 112	911	—	—	1107	—	—	121	148	345	—	—	—	—	739	—	1134	840	1134
Teplitz-Schönau 113	958	—	—	1158	—	—	250	220	440	—	—	—	—	847	—	120	933	120
Komotau . . . . . 113	1135	—	—	133	—	—	433	318	620	—	—	—	—	1100	—	—	1100	—
Karlsbad . . . . . 135	325	—	—	325	—	—	—	430	752	—	—	—	—	1251	—	—	1251	—
Prag St. B. . . . . 112	1105	—	—	317 358	—	—	317	Nur im April.	702	—	—	—	—	—	—	550	1100	—
Brünn . . . . .	405	—	—	757	—	—	757	—	232	—	—	—	—	—	—	1113	400	—
Wien, St. B. . . . .	710	—	—	—	—	—	—	—	650	—	—	—	—	—	—	525	710	—
Wien, N. Bf. . . . . 112	830	—	—	—	—	—	1030	—	752	—	—	—	—	—	—	205	922	—
in Tetschen □ . . . . 23	835	—	—	1131	—	—	1239	—	403	—	—	—	—	—	—	—	—	958
Iglau . . . . .	*130	—	—	1029	—	—	554	—	200	—	—	—	—	—	—	—	—	—
Wien, N. W. B. . . . 126	—	in Caslau.	—	—	—	—	936	—	640	—	—	—	—	—	—	—	—	—

Dresdner Vorortzüge s. unter 5.  
Leipziger Vorortzüge unter 10.  
□ In Bodenbach und Tetschen Zollabfertigung.

• Nur Sonn- und Festtags im Oktober und April.

Sächs. Staatsb.

25a. Dresden – Possendorf.

Alle Züge III. Klasse.

Zugs-Nr.	2872	2874	2876	2884	2886	2878	2880	2888						
aus Dresden Hbf. . . . .	704	1053	215	245	415	635	935	1157	—	—	—	—	—	—
4 Dresden-Plauen . . . . .	711	1100	222	252	421	642	942	1204	—	—	—	—	—	—
7 Potschappel-Birkigt . . . .	718	1107	229	300	428	650	949	1211	—	—	—	—	—	—
12 Obergittersee . . . . .	735	1124	246	317	447	708	1007	1229	—	—	—	—	—	—
14 Kleinnaundorf. . . . .	743	1132	254	325	455	716	1015	1237	—	—	—	—	—	—
16 Boderitz-Cunnersdorf . . .	748	1136	259	329	459	720	1020	1241	—	—	—	—	—	—
17 Bannewitz . . . . .	752	1140	303	333	503	724	1023	1245	—	—	—	—	—	—
18 Hähnichen-Goldene Höhe	757	1145	308	338	508	729	1028	1250	—	—	—	—	—	—
19 Possendorf. . . . .	802	1150	313	343	513	734	1033	1255	—	—	—	—	—	—

Nur Sonn- und Festtags bis mit 10. November und ab 9. März.

Nur in der Nacht nach Sonn- und Festtagen sowie in der Nacht vom Mittwoch zum Donnerstag.







110 Radebeul . . . . .25	819	856	1013	1027	—	1144	1157	—	1258	136	209	Die Zollabfertigung des nach Triest aufgegebenen Gepäcks kann, wenn der Antrag auf der Aufgabestation gestellt wird oder wenn die Reisenden zur Zollrevision in Tetschen nicht erscheinen, statt in Tetschen Nordwestbf. in Triest K. K. Stb. stattfinden. O Zoller, des n. Wien Nordwestbf. aufgegeb. Gepäcks kann auf Wunsch d. Reisenden statt in Tetschen n. Ankunft des Zuges l. Wien stattfinden. § Ober Tetschen-Schrookenstein. * Zollrev. des Handgepäcks zwisch. Schandau u. Tetschen.
116 in Dresden-Neustadt	—	1110	1202	1202	—	201	201	—	—	235	739	
in Bautzen . . . . .30	—	1248	—	—	—	—	—	—	—	317	903	
Görlitz . . . . .30	—	112	—	—	—	—	—	—	—	347	945	
Kohlfurt . . . . .	—	421	—	—	—	—	—	—	—	501	1121	
Liegnitz . . . . .	—	550	—	—	—	—	—	—	—	603	102	
Breslau Hbf. . . . .186	—	—	—	—	—	—	—	—	—	—	—	
aus Dresden-Neustadt . .	821	828	1015	1028	—	1146	1208	—	109	439	210	
118 in Dresden Wettinerstr.	—	—	1018	—	—	—	1211	—	112	—	—	
120 in Dresden Hbf. . . .	827	924	1023	1014	—	1152	1216	—	118	425	216	
in Bodenbach □ . . . .23	—	—	—	—	—	215	215	—	—	340	—	
Aussig . . . . .112	—	—	—	—	—	303	303	—	—	429	—	
Teplitz-Schönau 113	—	—	—	§120	—	431	431	—	—	508	—	
Komotau . . . . .113	—	—	—	0	—	718	718	—	—	718	—	
Karlsbad . . . . .135	—	—	—	*	—	858	858	—	—	858	—	
Prag, St. B. . . . .112	—	—	—	●	—	550	550	—	—	625	—	
Brünn . . . . .	—	—	—	—	—	—	—	—	—	1113	—	
Wien, St. B. . . . .	—	—	—	—	—	—	—	—	—	525	—	
Wien, N. Bf. . . . .112	—	—	—	—	—	—	—	—	—	205	—	
in Tetschen □ . . . .23	—	51052	—	1151	—	—	—217	—	—	341	—	
Iglau . . . . .	—	403	—	435	—	—	1128203	—	—	1128	203	
Wien, N. W. B. . . .126	—	732	—	800	—	—	30720	—	—	300	720	

79

Sächs. Staatsb. **25 a. Possendorf – Dresden.** Alle Züge III. Kl.

aus Possendorf . . . . .	Zugs-Nr.	2871	2873	2875	2877	2885	2879	2887	2889						
1 Hähnichen-Goldene Höhe		530	903	1240	420	642	755	941	1046						
3 Bannewitz . . . . .		535	907	1244	425	647	800	946	1051						
4 Boderitz-Cunnersdorf . .		540	912	1250	431	651	805	951	1055						
5 Kleinnaundorf . . . . .		544	915	1254	435	655	808	955	1159						
6 Obergittersee . . . . .		549	920	1258	439	700	813	959	1104						
8 Potschappel-Birkigt . . . .		557	928	106	448	709	821	1008	112						
13 Dresden-Plauen . . . . .		612	943	121	503	727	835	1027	1127						
16 in Dresden Hbf. . . . .		619	949	128	509	737	842	1035	1123						
		625	955	134	515	744	848	1042	1139						

Nur Sonn- u. Festtags  
b. m. 10. November  
und ab 9. März.

Nur Sonn- u. Fest. sowie Mittw.

24. 25a.





**26. Moldau - Bienenmühle - Nossen und zurück.**

aus Bräx in Moldau 157	—	—	750	1110	416	745	—	—	—
	—	—	949	104	559	938	—	—	—
Zugs - Nr.	7208	7225	7227	7229	7216	—	—	—	—
aus Moldau □	548	1005	120	630	950	—	—	—	—
8 Hermsdorf - Rehefeld	558	1015	130	640	1002	—	—	—	—
9 Holzhausen	618	1035	150	700	1024	—	—	—	—
11 Rechenberg	627	1044	159	709	1033	—	—	—	—
14 i. Bienenmühle	635	1052	207	717	1041	—	—	—	—
Zugs - Nr.	1201	1203	1206	1207	1209	1211	—	—	—
aus Bienenmühle	443	650	1102	215	725	1046	—	—	—
5 Nassau (Ergeb.)	451	657	1110	223	733	1053	—	—	—
12 Mulda 29	501	707	1124	235	745	1102	—	—	—
16 Lichtenberg (Ergeb.)	508	714	1131	242	753	1109	—	—	—
22 Berthelsdorf (Ergeb.) 21	517	723	1141	252	803	1118	—	—	—
27 i. Freiberg (Sa.)	524	730	1149	300	811	1126	—	—	—
t. Dresden Hbf. 54	633	835	103	413	922	122	—	—	—
a. Freiberg (Sa.) 20	622	808	1258	545	952	—	—	—	—
32 Kleinwaltersdorf	631	819	107	554	1001	—	—	—	—
37 Grossschirma	639	827	114	601	1008	—	—	—	—
40 Grossvoigtsberg	647	834	119	607	1014	—	—	—	—
51 in Nossen 19, 28	659	846	132	620	1026	—	—	—	—
aus Nossen 16	704	905	137	624	1031	—	—	—	—
in Leipzig Dr. B.	920	1133	403	845	1257	—	—	—	—

● Nur am 13. Oktober, 10. November, 8. Dezember, 13. Jan., 9. Febr., 9. März u. 13. April.  
□ In Moldau Zollabfertigung.

a. Leipzig Dr. Bf. in Nossen 16	—	Abf. v. Leisn.	521	640	1010	1227	537	—	—
	—	—	624	850	1202	254	815	—	—
Zugs - Nr.	1212	—	—	—	—	—	—	—	—
aus Nossen 19, 28	—	—	—	—	—	—	—	—	—
11 Grossvoigtsberg	—	—	—	—	—	—	—	—	—
14 Grossschirma	—	—	—	—	—	—	—	—	—
19 Kleinwaltersdorf	—	—	—	—	—	—	—	—	—
24 in Freiberg (Sa.)	—	—	—	—	—	—	—	—	—
a. Dresden Hbf. 54	1115	—	—	—	—	—	—	—	—
a. Freiberg (Sa.) 20	1248	—	—	—	—	—	—	—	—
28 Berthelsdorf (Ergeb.) 21	1257	—	—	—	—	—	—	—	—
35 Lichtenberg (Ergeb.)	105	—	—	—	—	—	—	—	—
39 Mulda 29	113	—	—	—	—	—	—	—	—
46 Nassau (Ergeb.)	125	—	—	—	—	—	—	—	—
51 i. Bienenmühle	133	—	—	—	—	—	—	—	—
Zugs - Nr.	—	—	—	—	—	—	—	—	—
aus Bienenmühle	—	—	—	—	—	—	—	—	—
3 Rechenberg	—	—	—	—	—	—	—	—	—
5 Holzhausen	—	—	—	—	—	—	—	—	—
11 Hermsdorf - Rehefeld	—	—	—	—	—	—	—	—	—
14 in Moldau □	—	—	—	—	—	—	—	—	—
aus Moldau 157	—	—	—	—	—	—	—	—	—
in Bräx	—	—	—	—	—	—	—	—	—

Nur in der Nacht vom 13./14. Okt., 10./11. Nov., 8./9. Dez., 12/13. Jan., 9./10. Febr., 9./10. März und 13./14. April.

80

26. 27.

**27. Klingenberg - Colmnitz - Frauenstein und zurück. Alle Züge II. u. III. Kl.**

aus Dresden Hbf. 54	630	920	300	820	—	—	—	—	—
Freiberg (Sa.) 54	642	1014	314	843	—	—	—	—	—
Zugs - Nr.	5362	5364	5366	5368	—	—	—	—	—
a. Klingenberg - Colmn.	724	1042	405	920	—	—	—	—	—
4 Obercolmnitz	736	1055	418	933	—	—	—	—	—
6 Niederpretzschendorf	741	1100	423	938	—	—	—	—	—
7 Pretzschendorf	747	1108	431	945	—	—	—	—	—
11 Friedersdorf b. Frauenstein	758	1120	443	958	—	—	—	—	—
13 Oberbobritzsch	809	1131	454	1009	—	—	—	—	—
16 Burkersdorf b. Frauenstein	818	1143	506	1021	—	—	—	—	—
20 in Frauenstein	830	1158	521	1036	—	—	—	—	—

Zugs - Nr.	5361	5363	5365	5367	—	—	—	—	—
aus Frauenstein	550	900	210	726	—	—	—	—	—
6 Burkersdorf b. Frauenstein	603	912	224	740	—	—	—	—	—
8 Oberbobritzsch	613	922	236	752	—	—	—	—	—
10 Friedersdorf b. Frauenstein	621	929	245	801	—	—	—	—	—
13 Pretzschendorf	634	941	259	815	—	—	—	—	—
15 Niederpretzschendorf	639	946	305	821	—	—	—	—	—
16 Obercolmnitz	646	952	313	829	—	—	—	—	—
20 i. Klingenberg - Colmn.	657	1003	324	840	—	—	—	—	—
in Dresden Hbf. 54	754	1121	413	922	—	—	—	—	—
Freiberg (Sa.) 54	742	1032	414	935	—	—	—	—	—





Sächs. Staatsb. **28. Elsterwerda — Nossen.**

a. Berlin Anh. Bf. 13	—	1205	—	—	—	805	1010	120	—	—	225	710
Zugs-Nr.	1232	7152	1236	7156	820	1238	7162	E 76	7170	7164	1246	7168
	II-IV	II-IV	II-IV	III.	I-III	II-IV	II-III	I.-III	II. III.	II-IV	II-IV	II. III.
a. Elster- (Oberlaus. Bf. 221	—	—	819	—	948	1024	138	—	—	457	—	—
werda (Berl.-Dresdn. Bf.	—	527	824	829	953	1030	146	320	—	504	655	1020
6 Prösen . . . . .	—	538	Ank.	—	Ank.	1038	—	—	—	—	—	—
10 Gröditz b. Riesa	—	552	—	854	—	1047	217	—	—	529	709	1040
16 Wülknitz . . . . .	—	610	—	914	—	1059	237	—	—	548	720	1055
21 Zeithain . . . . .	—	627	—	934	—	1110	250	—	—	600	730	1109
26 in Riesa . . . . . 24. 81	—	641	—	949	7154	1119	301	355	—	611	737	1121
: II.-IV. Kl.		:1234			II. III.	:1240				:1242	:1244	
aus Riesa . . . . .	449	708	—	—	953	115	—	356	412	642	938	—
90 Nickritz . . . . .	500	719	—	—	1005	126	—	nach Chemnitz	425	653	949	—
84 Prausitz . . . . .	509	728	—	—	1020	135	—	Hbf. (Ank. 509)	438	702	1000	—
40 i Lommatzsch 18a, 18b	525	743	—	—	1036	151	—	—	454	716	1016	—
a. Lommatzsch . . . . .	526	746	—	—	1047	155	—	—	—	721	—	—
46 Leuben . . . . .	539	802	—	—	1107	208	—	—	—	733	—	—
48 Ziegenhain (Sa.)	549	815	—	—	1123	219	—	—	—	742	—	—
68 Starbach . . . . .	602	829	—	—	1141	231	—	—	—	754	—	—
69 in Nossen . . . . . 19. 26	616	843	—	—	1155	245	—	—	—	807	—	—
in Dresden Hbf. . . . . 16	755	1014	—	—	106	408	—	—	—	931	—	—

**28. Nossen — Elsterwerda.**

aus Dresd. Hbf. . . . . 16	—	540	—	—	—	744	—	1216	—	500	—	—
Zugs-Nr.	1231	1233	1235	1237	7157	1239	E 75	1241	1243a	1243	—	1245
	II-IV	II. III	II. III	II. III	II. III	II-IV	I.-III.	II-IV	II. III.	II-IV	—	II-IV
aus Nossen . . . . . 19. 26	501	710	—	—	—	1037	—	146	—	628	—	—
8 Starbach . . . . .	515	727	—	—	—	1055	Hbf. von Chemnitz	201	n. Festtagen	642	—	—
11 Ziegenhain (Sa.) . . . . .	527	743	—	—	—	1117	(Abf. 114)	217	—	654	—	—
15 Leuben . . . . .	538	758	—	—	—	1133	—	226	—	703	—	—
20 i Lommatzsch 18a, 18b	549	809	—	—	—	1145	—	238	—	714	—	—
a. Lommatzsch . . . . .	554	810	—	—	—	1155	—	244	535	717	—	1038
28 Prausitz . . . . .	610	826	—	—	—	1216	—	303	550	732	—	1058
29 Nickritz . . . . .	619	835	—	—	—	1226	—	312	559	741	—	1107
84 in Riesa . . . . . 24. 81	631	847	—	—	—	1238	220	324	609	751	—	1119
: II.-IV. Kl.		:7155				:7159		:7163		:1247	:7165	
aus Riesa . . . . .	659	—	858	—	1204	133	221	524	—	811	959	—
89 Zeithain . . . . .	710	—	907	—	1216	146	—	535	—	819	1011	—
44 Wülknitz . . . . .	723	—	919	—	1232	202	—	549	—	830	1026	—
60 Gröditz b. Riesa . . . . .	738	—	934	—	1247	221	—	610	—	842	1043	—
64 Prösen . . . . .	—	—	—	Abf.	1259	—	—	622	—	—	1055	—
68 i Elster- (Berl.-Dresdn. Bf.	757	—	951	1010	109	239	258	631	—	855	1104	—
69 werda (Oberlaus. Bf. 221	808	—	—	1015	128	325	325	—	—	—	—	—
in Berlin Anh. Bf. 13	1050	—	1248	—	—	722	501	—	—	1150	—	—

Sächs. Staatsb. **29. Mulda — Sayda und zurück. Alle Züge II, III, Kl.**

a. Bienenmühle 26	650	1102	215	725	—	Zugs-Nr. 5341 5343 5345 5347						
Freiberg (Sa.) 26	750	1047	205	715	—	aus Sayda . . . . . 600 1015 120 627						
Zugs-Nr.	5342	5344	5346	5348	—	8 Friedebach . . . . . 612 1027 132 639						
aus Mulda . . . . .	824	1135	250	758	—	4 Unterfriedebach . . . . . 617 1032 137 644						
5 Wolfsgrund . . . . .	844	1155	310	818	—	7 Voigtsdorf (Sa.) . . . . . 628 1043 148 655						
7 Dorfchemnitz b. Sayda . . . . .	855	1206	321	829	—	9 Dorfchemnitz b. Sayda . . . . . 637 1052 157 704						
9 Voigtsdorf (Sa.) . . . . .	909	1220	335	843	—	11 Wolfsgrund . . . . . 645 1100 205 712						
13 Unterfriedebach . . . . .	922	1233	348	856	—	16 in Mulda . . . . . 701 1116 221 728						
18 Friedebach . . . . .	930	1241	356	904	—	in Freiberg (Sa.) 26 730 1149 300 811						
16 in Sayda . . . . .	943	1254	409	917	—	Bienenmühle 26 836 1140 255 803						



Zugs-Nr.	5301	5311	5303	5305	5313	5339	5307	5323	9253	5325	5329	5309
aus Kipsdorf . . . . .	445	740	930	125	422	525	603	655	700	700	700	945
3 Buschmühle . . . . .	453	—	938	133	430	—	611	—	708	748	—	953
5 Schmiedeberg (Bez. Dresden) . . . . .	459	754	944	139	439	—	619	—	719	756	—	1002
6 Naundorf b. Schmiedeb. (Bez. Dresd.) . . . . .	504	—	949	144	—	—	624	—	723	800	—	1007
8 Obercarsdorf . . . . .	511	804	957	151	449	—	631	—	731	809	—	1016
9 Ulberndorf . . . . .	517	—	1003	157	—	—	637	—	736	814	—	1021
12 Dippoldiswalde . . . . .	526	816	1013	207	502	—	647	728	743	822	—	1030
16 Malter . . . . .	538	828	1025	219	—	—	659	743	an	836	—	1042
18 Seifersdorf . . . . .	544	835	1031	226	519	—	706	752	iii.	847	—	1049
20 Spechtritz . . . . .	551	—	1038	233	—	—	713	801	—	855	—	1056
21 Rabenau . . . . .	557	846	1045	241	530	—	720	810	—	905	—	1056
25 Cossmannsdorf . . . . .	608	—	1055	251	—	—	731	825	—	917	917	1103
27 in Hainsberg . . . . .	614	901	1101	257	545	637	737	830	—	923	933	1120
in Tharandt . . . . . 2	633	926	1110	308	555	701	749	910	—	956	956	1145
Freiberg (Sa.) . . . . . 54	742	1032	134	414	753	753	826	—	—	—	—	1238
Dresden Hbf. . . . . 2	651	927	1121	327	610	704	806	855	—	1001	1001	1148

Die Sportzüge 5338 und 5339 verkehren nur nach jedesmaliger vorheriger Bekanntmachung.

aus Dresden Hbf. . . . . 2	—	—	600	727	856	953	1155	145	348	628	750	840	1115
Freiberg (Sa) . . . . . 54	—	—	533	642	802	—	1014	1259	314	545	—	—	1011
Tharandt . . . . . 2	—	—	622	728	900	958	1212	147	412	637	737	828	1120
aus Hainsberg . . . . .	9242	9242	5302	5338	5304	5334	5326	5306	5312	5308	5328	5336	5310
3 Cossmannsdorf . . . . .	iii.	iii.	635	755	925	1022	1223	218	421	701	816	908	1143
6 Rabenau . . . . .	—	—	642	—	931	1028	1229	225	—	707	822	916	1149
7 Spechtritz . . . . .	—	—	654	—	942	1044	1241	240	437	719	833	928	1200
9 Seifersdorf . . . . .	—	—	700	—	948	1050	1247	246	—	725	an	934	1206
12 Malter . . . . .	—	—	706	—	954	1057	1253	253	—	731	—	940	1212
15 Dippoldiswalde . . . . .	525	607	714	—	1002	1104	101	301	503	740	—	949	1220
18 Ulberndorf . . . . .	533	619	728	—	1014	1116	115	315	—	753	—	1002	1234
19 Obercarsdorf . . . . .	539	626	736	—	1022	1124	123	323	—	801	—	1010	1241
21 Naundorf b. Schmiedeb. (Bez. Dresd.) . . . . .	546	636	742	—	1027	1129	128	328	—	808	—	1017	1247
23 Schmiedeberg (Bez. Dresden) . . . . .	553	646	749	—	1035	1137	136	336	—	816	—	1024	1254
24 Buschmühle . . . . .	604	700	802	—	1042	1143	142	343	523	822	—	1029	1258
27 in Kipsdorf . . . . .	612	710	810	—	1048	1149	148	349	—	828	—	1035	1264





29 b. Arnsdorf (Sa.)—Kamenz (Sa.) und zurück.

Table with columns for stations (Dresden Hbf, Kleinröhrsdorf, Grossröhrsdorf, Pulsnitz, Bischheim, Kamenz, etc.), Zug-Nr., and arrival/departure times. Includes sub-sections for 'Einf. Fahrk.' and 'Zugs-Nr'.

29 c. Geising-Altenberg—Mügeln b. Pirna u. zurück. Alle Züge II. u. III. Kl. Die Sportzüge 5278 u. 5279 verkehren nur nach jedesmaliger vorheriger Bekanntmachung.

Table with columns for stations (Geising-Altenberg, Mügeln b. Pirna, Dresden Hbf, Pirna, etc.), Zug-Nr., and arrival/departure times. Includes special notes for 'Sportzug nach Bedarf an Sonn- u. Fest.' and seasonal variations.

29 b. 29 c.



30. Dresden—Görlitz.

Direkte Wagen n. u. Nr. 520.

aus Gera	—	—	—	—	100	712	712	712	100	712	—	523	—	523	—	—	—	—	—		
Zürich	—	—	—	—	1048	255	255	255	1048	255	—	1430	—	1430	—	—	—	—	—		
Lindau Stadt	730	—	—	—	240	606	606	606	240	606	—	310	606	310	—	—	—	—	730		
MünchenHbf. 104	1230	—	—	—	720	1110	1110	*845	820	1110	—	825	1110	930	—	—	—	—	1230		
Regensburg	242	—	—	—	944	427	427	1	138	138	—	1020	138	1135	—	—	—	—	242		
in Hof Hbf. 104	606	—	—	—	1256	428	428	*436	731	731	—	405	731	248	—	—	—	—	606		
aus Hof Hbf. . 56	706	—	—	—	120	445	450	450	752	752	—	115	752	256	256	—	256	618	618		
Eger . . . 58	633	—	—	—	1000	—	—	—	747	747	—	1127	810	—	—	—	—	439	439		
Reichenb. (Vogtl.) 54	1050	—	—	—	242	605	640	640	1017	1017	—	231	1138	429	429	—	455	741	741		
Chemnitz Hbf. 54	1200	—	—	—	417	715	810	902	1134	1140	—	340	206	554	554	—	722	901	920		
Zugs-Nr.	D121	68218	641	823	687	D119	85	643	D128	645	827	647	829	D125	649	D127	661	831	653	E 83	655
Sächs. Staatsb.	I-III	II, III	I-IV	I-IV	I-IV	I-III	I-III	I-IV	I-III	I-IV	I-IV	I-IV	I-IV	I-III	I-IV	I-III	I-IV	I-IV	I-IV	I-III	I-IV
aus Dresden Hptbf. .	133	—	603	616	700	845	850	858	1019	1221	125	303	335	515	521	738	800	835	934	1050	1220
3 Dresd. Wettinerstr.	—	—	608	621	705	—	—	903	—	1226	130	308	340	—	526	—	805	840	939	—	1225
4 in Dresden-Neust. 1	139	—	611	624	708	851	856	906	1035	1230	133	311	343	521	529	744	808	843	942	1056	1228
a. Leipzig Dr. M. 16. 34	1200	—	1510	—	632	—	632	843	930	1010	114	—	223	223	500	616	647	701	840	1025	
in Dresden-Neust. .	136	—	848	—	848	—	848	1017	1113	1256	248	—	421	421	629	731	819	856	1027	1144	
aus Dresden-Neust. }	145	—	614	627	711	853	858	909	1030	1235	135	314	346	525	531	746	810	846	945	1058	1230
11 Klotzsche . . 47	—	—	—	—	725	—	—	923	—	—	—	—	—	—	544	—	—	—	—	—	1244
13 Langebrück . .	—	—	—	—	734	—	—	932	—	—	—	—	—	—	552	—	—	—	—	—	1253
21 Radeberg . . .	—	—	—	—	743	—	—	941	—	—	158	—	410	—	601	—	837	915	—	—	102
25 i. Arnsdorf (Sa.) 31	—	—	645	—	751	—	—	948	—	106	—	344	—	608	—	844	922	1016	—	—	109
aus Arnsdorf (Sa.) 29b	—	—	647	—	754	—	—	950	—	108	—	346	—	610	—	845	924	1018	—	—	110
34 Grossharthan . .	—	—	659	—	806	—	—	1002	—	120	213	357	—	621	—	857	—	1030	—	—	121
39 Weickersdorf (Sa.)	—	—	706	—	814	—	—	1009	—	127	—	404	—	628	—	904	—	1037	—	—	128
42 in Bischofswerda .	—	—	711	716	818	929	935	1014	—	132	222	408	432	633	—	909	943	1042	1135	—	133
in Zittau . . . 33	—	—	925	925	—	1048	1048	1247	—	—	425	—	639	900	—	—	1147	—	1252	—	—
aus Bischofswerda 48	—	—	714	—	821	930	—	1017	—	134	—	410	—	635	—	911	—	1045	1139	—	137
46 Demitz . . . . .	—	—	721	—	828	—	—	1024	—	141	—	417	—	642	—	918	—	1052	1145	—	143
53 Seitschen . . . . .	—	—	730	—	837	—	—	1033	—	150	—	425	—	650	—	927	—	1101	1153	—	152
61 in Bautzen . . . . .	235	—	739	—	846	946	—	1042	1126	159	—	434	—	659	—	936	—	1110	1202	—	201
aus Bautzen . . 42, 44.	236	425	746	—	—	947	—	1046	1127	204	—	439	—	674	703	940	—	1116	L. 657	—	—
67 Kubschütz . . . . .	—	441	756	—	—	—	—	1056	—	214	—	449	—	—	713	950	—	1126	II, III	—	—
73 Pommritz . . . . .	—	453	804	—	—	—	—	1104	—	222	—	457	—	—	721	958	—	1135	—	—	—
76 Breitendorf . . . . .	—	505	812	—	—	—	—	1111	—	229	661	504	—	—	728	1005	—	—	—	—	—
82 in Löbau (Sa.) . 40	255	520	821	—	—	1007	—	1120	1149	238	I-IV	513	—	631	737	1014	—	1148	—	—	—
in Zittau . . . . . 33	626	626	932	—	—	—	—	1259	1259	425	—	734	—	724	915	—	—	—	—	—	—

30.



	1.	2.	3.	4.	5.	6.	7.	8.	9.	10.	11.	12.	13.	14.	15.	16.	17.	18.	19.	20.	21.
aus Löbau (Sa.) 35 50	226	652	825			1009		1124	1159	241	144	515		632	740		1018		1151		
99 Zoblitz		555	834					1132		250	152	523			748		1027		1200		
92 Leichenbach (Oberlaus.)		608	841					1139		257	159	530			755		1034		1207		
97 Gersdorf		617	849					1147		305	206	537			802		1042		1214		
108 Schlauroth Htp.		628	857					1155		313	214	545			810		1050		1222		
106 in Görlitz	317	636	903			1031		1201	1214	319	220	551		652	816	923	1056		1228		
aus Görlitz	320	725	910			1055		1208	1232	329		600		658	834	910	1121		1237		
in Kohlfurt } 186	347	820	945			1133		1248	1258	404		637		726	911		1212		112		
in Liegnitz	501		1121			1250		251	210	553		806		832	1100	1030			421		
i. Breslau Hbf.	603		102			147		427	314	738		910		930	1200	1127			550		
aus Breslau Hbf.	618					212		506	436			918		1002	1208	1208			618750		
in Brieg	700					249		601	515			1013		1039					700851		
Oppeln	741					323		724	552			1126		1114	112	112			741942		
Kattowitz	1020					533		927	758			209		107	313	313			-1020	1237	
aus Görlitz	410	747				1125		110	110	409		558		710	920	920	1125				
in Cottbus } 208	609	939				1249		311	311	533		811		Horh	1119	1119	130				
in Berlin-Görl. B.	905	1230				245		555	555	730		1120					530				
aus Görlitz	1320	652	936			1046		1220		416	229	605		702	915	915	1150		1237	Über	
in Lauban } 167	1416	729	1017			1132		1256		505	311	643		732	859	959	1239		416	Kohlf.	
Hirschberg (Schl.)	547	855	1137					216		443	443	807		845	1137	1137			547		
N-Salzbrunn 175	759	926	1049					536		708				1041							
Petersdorf (Ries.)	717	010 <sup>27</sup>	1233					319		623	838	954		954							
Ob.-Schreiberh.	800	011 <sup>07</sup>	117					406		708	919	1040		1040							
Grünthal } 173	905		210					630													

Nur Sonntags am 20. Novbr., 25. und 26. Dezbr., 1. Januar, 21. und 24. März.

0 Sonntags vom 29. Dezember bis 28. Februar, sowie am 25. und 26. Dezember und 1. Januar schon 935 in Petersdorf (Ries.) und 1012 in Ober-Schreiberhau.

1 Über Kohlfurt; bis Kohlfurt D.I.-III. Kl.

Sächs. Staatsab.

31. Pirna - Arnsdorf (Sa.).

II.-IV. Kl.

	1.	2.	3.	4.	5.	6.	7.	8.	9.	10.	11.	12.	13.	14.	15.	16.	17.	18.	19.	20.	21.
a. Dresden Hbf. 4	240	500	710	800	1130	220	440	555		750	926	1112									
Zugs-Nr.	923	901	925	903	906	907	915	931	917	911	933	935									
aus Pirna 33 39 41	515	540	743	844	1204	248	514	638	11. III	833	1008	1148									
1 Copitz	519	543	746	847	1207	251	517	642		836	1011	1151									
7 Lohmen	532	556	759	859	1220	304	531	652		849	1024	1204									
15 i. Dürrröhrsd. 22a	541	605	808	908	1229	313	542	704		857	1033	1213									
in Neustadt (Sa.) 44a		849	852		116	410		746			1119	1253									
aus Dürrröhrsd. 22a		606		910	1233	316	543		710	900											
15 Dittersbach b. D.		612		916	1239	323	549		716	905											
11 i. Arnsdorf (Sa.) 29b 30		621		925	1248	334	601		728	914											
i. Dresden Hbf. 3		707		1011	132	426	646		845	927											

Fällt Sonn- u. Festtags sowie Mittwochs aus.

Nur in der Nacht nach Sonn- u. Fest. sowie in der Nacht v. Mittwoch zum Don. herstag.







	1.	2.	3.	4.	5.	6.	7.	8.	9.	10.	11.	12.	13.	14.	15.	16.	17.	18.	19.	20.	21.	22.	23.	
aus Zittau 33			405					745				1030			112		340		528				836	
a. Bischofswerda 48		424	602	609	719			903	940			1238	1257		326	415	552	613	747	854			1101	
68 Weickersdorf (Sa.)					724								101			420		618		900			1106	
79 Grossharthau		434		619	732				950				109		336	428		625	757	907			1114	
81 i. Arnsdf. (Sa.) 29b. 31		443	618	627	741				959			1254	118		345	437	608	634	806	817			1123	
a. Arnsdorf (Sa.)		447	619	629	747				1000			1256	120		347	439	610	635	808	919			1124	
86 Radeberg		454		636	756				1008				128		355	447		643		927			1132	
91 Langebrück		501	632		804																		1140	
98 Klotzsche 47		508			811																		1147	
106 i. Dresden-Neustadt	337	516	645	654	820			935	1025	1035		1235	120	147	357	414	505	635	701	833	945	1022	1156	
a. Dresden-Neust. i. Leipzig Dr. B. 16 24	351	555	722	722	825			942	1033	1046		125	125	236	410		510	650	718			1040	1228	
a. Dresden-Neust. 104 i. Dresd. Wettinerstr. 106 in Dresden Hbf.	344	519	647	657	823			936	1028	1038		1236	123	150	354	417	508	637	706	836	948	1025	1158	
i. Chemnitz Hbf 54	646			858	1012			1247	252	1247		220		525	547	730	741		921			1213	315	
Reichenb. (Vogtl.) 54	843			1024	1125			216	520	216		329		822	715	1011	917		1047			128	653	
Eger 58	1214				211				955			813				156			156				1046	
Hof Hbf. 56	1023			1150	1255			346	905	346		446		1108	1108	1254	1108		1254			243	950	
aus Hof Hbf. 104 in Regensburg München Hbf. 104 Lindau Stadt. Zürich Genf.	1030			1158	105			452	1003	452		452		1122		1125						248	958	
	136			405				754	530	754		754										530	351	
	358			755	614			1010	750	1010		1010		720		720						750	905	
					1102			320	150	320		320		1123		1123						150		
								650	537	650		650		240		240						537		
								1252	1208	1252		1252		837		837						1208		

31. Arnsdorf (Sa.) - Pirna. II.-IV. Kl.

Sächs. Staatsb.																								
a. Dresden Hbf. 3				550		939	1281	205	303		521		934											
Zugs-Nr. 922	918			902	924	904	906	914	908	930	916	932	912											
aus Arnsdorf (Sa.) 29b. 30	III.			643		1035	122	300	351		640		1022											
6 Dittersbach b. D.	O.G.			652		1044	131	311	400		651		1031											
9 in Dürrröhrsd. 22a				656		1048	135	317	404		657		1035											
aus Neustadt (Sa.)	454				728	1002		228		449		815												
aus Dürrröhrsd. 22a	532	623		657	809	1049	136	318	405	533		900	1036											
14 Lehmen	542	634		707	819	1059	146	328	4 5	543		910	1046											
20 Copitz	551	645		716	829	1108	155	339	424	553		920	1055											
21 in Pirna 33. 39. 41	554	648		7 9	832	1111	158	342	427	556		923	1058											
1. Dresden Hbf. 4	638	735		1839	910	1148	237	424	516	623		946	1137											

Nur Werktags ab 31. März.

! Werktags: 755.





32. Zugverbindungen Dresden — Zittau — Reichenberg.

aus Leipzig, Dr. B. 16. 24	1200	—	510	632	632	843	930	1010	114	114	223	223	647	840	—	—	—
aus Dresden Hbf.	123	603	616	850	858	1019	1221	125	303	335	515	521	835	1050	—	—	—
Dresden Wettinerstr.	D	608	621	E	903	D	1226	130	308	340	D	526	840	E	—	—	—
Dresden-Neustadt	142	614	627	858	909	1030	1235	135	314	346	525	531	846	1058	—	—	—
in Zittau üb. Bischofswd.	—	—	925	1048	1247	—	—	425	—	639	—	—	1147	1253	—	—	—
in Zittau üb. Löb.-Hrnh.	626	932	—	—	1259	1259	425	—	734	—	734	915	—	—	—	—	—
in Zittau üb. Warnsdorf	—	—	1040	—	118	—	—	452	—	812	—	900	1211	135	—	—	—
in Reichenberg	741	1151	1151	1151	233	233	621	621	920	920	920	—	150	150	—	—	—

82. 93.

Sächs Staatsab.

33. Bischofswerda — Zittau.

a. Dresd. Hbf. 30	—	—	—	—	616	—	—	850	—	858	—	125	335	—	521	—	835	1050	—	—	—	
i. Bischofsw.	—	—	—	—	716	—	—	935	—	1014	—	222	432	—	633	—	943	1135	—	—	—	
Zuga-Nr.	761	841	783	823 a	823	763	845	E 85	847a	825	765	827	829	769	833	771	831	E 83	865	—	—	—
	I-IV	I-IV	II-IV	II-IV	I-IV	I-IV	I-IV	I.-III	I.-IV	I.-IV	I-IV	I-IV	I-IV	I-IV	I-IV	I-IV	I.-IV	I.-III	I-III	—	—	—
a. Bischofsw. 48	—	—	—	—	720	—	—	936	—	1040	—	226	437	—	640	—	947	1136	—	—	—	
4 Schmölln (Oberlaus.)	—	—	—	—	726	—	—	—	—	1047	—	232	444	—	646	—	953	—	—	—	—	
8 Putzkau	—	—	—	—	731	—	—	—	—	1052	—	236	449	—	651	—	958	—	—	—	—	
10 Niederneuk. 36	—	—	—	—	739	—	—	—	—	1101	—	244	457	—	659	—	1006	—	—	—	—	
14 Oberneukirch	—	—	—	—	746	—	—	—	—	1108	—	250	504	—	705	—	1013	1152	—	—	—	
19 in Wilthen 44	—	—	—	—	753	—	—	—	—	1116	—	257	511	—	712	—	1020	—	—	—	—	
aus Wilthen	—	—	—	—	756	—	—	—	—	1120	—	300	515	—	715	—	1025	—	—	—	—	
23 Schirgiswalde	—	—	—	—	802	—	—	—	—	1126	—	306	521	—	721	—	1031	1202	—	—	—	
25 Sehland	—	—	—	—	809	—	—	—	—	1132	—	312	527	—	727	—	1037	—	—	—	—	
30 Taubenheim (Spree) 46	—	—	—	—	816	—	—	—	—	1141	—	319	534	—	734	—	1045	—	—	—	—	
33 Neusalza - Spremberg	—	—	—	—	828	—	—	1009	—	1148	—	326	541	—	741	—	1052	1217	—	—	—	
39 i. Ebersbach (Sa.) 50	—	—	—	—	837	—	—	1017	—	1158	—	335	549	—	750	—	1101	1223	—	—	—	
in Rumburg 122	—	—	—	—	957	—	—	—	—	1230	—	—	611	—	928	—	—	523	—	—	—	
a. Rumburg 122	—	—	—	—	715	—	—	1000	—	1128	—	240	—	—	—	—	1044	1044	—	—	—	
aus Ebersbach (Sa.) 1	—	—	—	—	839	—	—	1018	1120	1201	—	338	552	—	752	—	1103	1227	1233	—	—	
48 Neugersdorf	—	—	—	—	847	—	—	1024	1127	1209	—	346	600	—	759	—	1112	—	1240	—	—	
46 Eibau 34	—	—	—	—	854	—	—	1030	1133	1216	—	353	607	—	806	—	1118	—	1245	—	—	
50 Oberoderwitz Oberd.	—	—	—	—	901	—	—	—	—	1223	—	359	614	—	—	—	1124	—	127	—	—	
53 Oberoderw. 35	—	—	—	—	906	—	—	—	—	1228	1240	405	620	715	—	—	1129	—	127	—	—	
56 Niederoderw. 34	—	—	—	—	910	—	—	—	—	1232	1244	409	624	719	—	—	1133	—	127	—	—	
58 Scheibe 34	—	—	—	—	917	—	—	—	—	1239	1251	416	631	725	—	—	1139	—	127	—	—	
64 i. Zittau 49, 51, 53	—	—	—	—	925	—	—	1048	—	1247	1259	425	639	734	—	—	1147	1252	135	—	—	
in Reichenb. 34	741	741	—	—	1151	—	1151	1151	—	233	233	621	920	920	—	—	150	150	—	—	—	

In Ebersbach (Sa.) Zollabfertigung.



**32. Zugverbindungen Reichenberg — Zittau — Dresden.**

aus Reichenberg	—	518	707	518	826	826	1038	1038	1038	150	150	—	—	630	630	838	—	—
aus Zittau üb. Warnsdorf	405	628	—	—	940	—	—	1155	—	306	—	528	—	—	805	1005	—	—
aus Zittau üb. Hrrnh.-Ldb.	—	—	—	712	—	1009	125	—	125	—	340	—	618	800	800	1110	—	—
aus Zittau üb. Bischofsw.	—	654	745	—	1030	—	—	112	—	340	—	—	—	—	836	—	—	—
in Dresden-Neustadt	645	935	935	1025	120	147	351	414	505	635	701	833	945	1022	1156	337	—	—
in Dresden Wettinerstr.	650	E	E	1031	126	153	D	420	511	640	709	839	951	E	1201	D	—	—
in Dresden Hbf.	656	943	943	1037	132	159	400	426	517	646	715	845	957	1031	1207	350	—	—
in Leipzig Dr. B 16. 24	851	1052	1205	1205	255	531	553	—	845	905	905	—	—	1231	312	529	—	—

\* an Riessa  
+ an Riessa 753

Sächs. Staatsab.

**33. Zittau — Bischofswerda.**

a. Reichenbg. 34	—	—	518	518	—	707	826	826	826	1038	1038	150	—	—	630	630	838	—	—
Zugs-Nr.	822	822	824	762	842a	884	844	764	826	828	766	830	800	770	772	832	864	776	—
Sächs. Staatsab.	II-IV	I-III.	I-IV.	I-IV.	I-IV.	I-III.	I-IV.	I-IV.	I-IV.	I-IV.	I-IV.	I-IV.	I-IV.	I-IV.	I-IV.	I-IV.	I-IV.	I-III.	—
a. Zittau 49, 51	405	654	712	—	745	940	1009	1030	112	125	340	528	618	800	836	1005	1110	—	—
6 Scheibe. 34 [53]	—	703	721	—	—	949	1018	1039	121	134	349	536	627	809	845	1014	1119	—	—
10 Niederoderw.	—	710	729	—	—	1024	1045	1045	128	141	356	536	635	816	852	1014	1125	—	—
12 Oberoderw. 35	—	714	734	—	—	1029	1051	1051	132	145	403	536	641	820	857	1014	1125	—	—
15 Oberoderw. Oberd.	—	721	—	—	—	—	1058	1058	139	—	410	536	641	820	903	1014	1125	—	—
19 Eibau 34	448	732	—	758	—	1038	1107	1107	149	—	419	623	—	—	918	1106	—	—	—
22 Neugersdorf	454	739	—	805	815	1045	1114	1114	155	—	426	630	—	—	926	1113	—	—	—
26 in Ebersbach (Sa.) 50	459	744	—	811	820	1051	1119	1119	200	—	431	634	—	—	931	1119	—	—	—
in Rumburg 122	523	—	—	957	957	—	1230	227	—	—	611	928	—	—	—	—	—	—	—
aus Rumb. 122	—	715	—	—	—	—	1000	131	—	—	240	—	—	—	749	—	—	—	—
aus Ebersbach (Sa.) 1	510	748	—	—	821	—	1122	206	—	—	436	638	—	—	—	—	—	—	—
32 Ioualza - Sprember	508	756	—	—	—	—	1131	215	—	—	444	646	—	—	935	—	—	—	—
35 Taubenheim (Spreo) 46	513	802	—	—	—	—	1139	221	—	—	450	652	—	—	945	—	—	—	—
39 Sohland	519	810	—	—	—	—	1146	228	—	—	457	659	—	—	951	—	—	—	—
43 Schirgiswalde	524	815	—	—	—	—	1151	234	—	—	457	659	—	—	958	—	—	—	—
45 in Wilthen 41	519	820	—	—	—	—	1156	239	—	—	458	705	—	—	1003	—	—	—	—
aus Wilthen	520	824	—	—	—	—	1200	244	—	—	458	710	—	—	1009	—	—	—	—
51 Oberneukirch.	529	834	—	—	—	—	1210	255	—	—	458	710	—	—	1013	—	—	—	—
55 Niederneuk. 36	529	834	—	—	852	—	1218	303	—	—	458	722	—	—	1024	—	—	—	—
59 Putzkau	551	847	—	—	—	—	1224	309	—	—	458	722	—	—	1032	—	—	—	—
61 Schmölln (Oberlaus.)	555	851	—	—	—	—	1229	314	—	—	458	735	—	—	1038	—	—	—	—
64 in Bischofsw. 48	800	856	—	—	902	—	1234	320	—	—	458	744	—	—	1043	—	—	—	—
a. Bischofsw.	—	602	903	—	—	903	—	—	1238	326	—	552	747	—	—	—	—	—	—
in Dresd. Hbf 30	—	656	943	—	—	943	—	—	132	426	—	645	845	—	—	1101	—	—	—

In Ebersbach (Sa.) Zollabfertigung.

89

32. 33.





ankunft Reichenberg 1238.

### 34. Reichenberg—Eibau und zurück.

In Altwarnsdorf, Warnsdorf u. Zittau Zollabfertigung.

Prag üb. Vset. 122	950	—	—	601	730	—	122	—	610	—	a. Dresd. Hbf. 30	1050	534	—	6.6	858	125	—	435	521	835
Zugs-Nr.	842	E 84	844	846	848	—	802	854	858	✠	Zugs-Nr.	866	841	—	845	847	861	867	855	838	859
Sächs. Staatsb.	I-III	I-III	I-III	I-III	I-III	—	I-IV	I-III	I-III	✠	Ab Ebersbach	I-III	I-IV	—	I-IV	I-IV	I-IV	III-IV	I-IV	I-IV	I-IV
aus Reichenberg	518	707	826	1038	150	—	630	838	1115	✠	aus Eibau	1246	540	—	947	1222	355	—	609	806	1120
8 Machendorf	526	—	835	1046	158	—	638	846	1124	✠	4 Leutersdorf	1253	546	—	953	1229	402	—	616	813	1126
9 Ingelsberg-Eckersb.	530	—	840	1051	203	—	643	851	1129	✠	8 Reichenberg	100	554	—	1001	1238	410	—	624	820	1133
11 Kratzau	536	719	845	1057	209	—	649	857	1134	✠	12 Altwarnsdorf	106	600	—	1007	1244	416	—	630	826	1139
14 Weisskirchen b. Kratzau	541	—	850	1102	214	—	654	903	1139	✠	141 Warnsdorf	110	604	—	1011	1248	420	—	634	830	1143
18 Ketten	548	—	856	1108	221	—	701	909	1146	✠	aus Bodenbach 147	—	*543	—	613	905	1158	—	520	—	825
20 Grottau	554	730	903	1116	227	—	707	915	1152	✠	a. Warnsdorf	111	612	—	1015	1253	428	—	746	834	1146
23 Oberollersdorf	559	—	908	1121	232	—	711	920	—	✠	18 Grossschönau	116	618	—	1020	1257	433	—	752	839	1151
27 in Zittau 49	822	606	738	915	1128	239	850	718	927	1202	20 Hainewalde	122	625	—	1026	104	439	—	758	846	1157
a. Zittau 51. 53	405	628	745	940	1155	306	528	805	1005	1224	24 Scheibe 33	127	632	—	1032	110	444	—	804	852	1203
33 Scheibe	636	—	—	949	1204	316	536	814	1014	1233	30 in Zittau 49	135	640	843	1040	118	452	—	812	900	1211
37 Hainewalde	643	—	—	956	1211	324	543	821	1021	1241	a. Zittau 51. 53	835	—	I-III	I-III	I-III	I-III	—	825	—	100
40 Grossschönau	421	650	—	1003	1218	332	549	829	1028	1248	34 Oberollersdorf †	507	649	847	1100	137	530	630	825	—	—
48 i. Warnsdorf	425	655	—	1008	1223	337	554	834	1033	1253	38 Grottau	518	701	901	1107	144	537	630	832	—	—
i. Bodenboh. 147	8534	925	—	1215	253	—	914	1152	—	✠	39 Ketten	523	707	907	1113	151	542	643	839	—	—
a. Warnsdorf	426	659	—	1012	1227	343	557	839	1038	—	40 Weisskirch b. Kr.	530	714	914	1118	156	548	—	845	—	111
45 Altwarnsdorf	—	703	—	1017	1232	348	602	844	1043	—	48 Kratzau	537	720	919	1125	203	555	—	852	—	123
48 Reichenberg	434	711	—	1024	1239	355	609	852	1049	—	48 Ingelsbg.-Eckersb.	542	725	925	1131	211	600	—	859	—	129
53 Leutersdorf	441	718	—	1031	135	404	617	900	1057	—	51 Machendorf	548	732	932	1135	216	605	—	904	—	134
56 in Eibau 33	447	724	—	1037	141	410	622	906	1103	—	51 Reichenberg	558	741	941	1142	223	612	—	910	—	141
i. Dresd. Hbf. 30	656	943	943	132	426	646	845	1207	1191	—	i. Prag üb. Vset. 122	957	1250	—	349	905	1012	—	—	—	702

### 35. Oberoderwitz—Löbau (Sa.) und zurück.

aus Zittau 33	712	1009	125	340	618	800	1110	—	—	a. Dresden Hbf. 30	433	603	1019	1221	515	521	—	—	—
Zugs-Nr.	762	764	766	768	770	772	776	—	—	Zugs-Nr.	761	763	765	767	769	771	—	—	—
Sächs. Staatsb.	I-IV	I-IV	I-IV	I-IV	I-IV	I-IV	I-III	—	—	a. Löbau (Sa.) 40 50	525	832	1157	310	635	806	—	—	—
a. Oberoderwitz	734	1029	145	416	641	820	1131	—	—	5 Grossschweidn.	532	839	1204	318	—	814	—	—	—
4 Ruppertsdorf	741	1036	152	423	649	828	1138	—	—	8 Neuenndorf (Sa.)	537	844	1210	324	645	820	—	—	—
8 Herrnhut 43	749	1045	200	431	700	838	1145	—	—	11 Obercunnersdorf	544	851	1217	331	651	828	—	—	—
12 Obercunnersdorf	758	1054	209	440	709	847	1154	—	—	16 Herrnhut 43	553	900	1226	340	701	839	—	—	—
16 Neuenndorf (Sa.)	805	1101	216	447	716	854	1201	—	—	10 Ruppertsdorf	559	906	1232	347	708	846	—	—	—
18 Grossschweidnitz	810	1106	220	451	720	859	—	—	—	23 in Oberoderwitz	606	913	1234	354	714	853	—	—	—
23 i. Löbau (Sa.) 40 50	817	1113	228	459	728	906	1211	—	—	in Zittau 33	626	932	1259	425	734	915	—	—	—
i. Dresden Hbf. 30	1037	159	406	715	921	1021	350	—	—										





## 36. Schandau - Niederneukirch und zurück.

	230	710	1130	220	440	705	1053	1110			
a. Dresd. Hbf. 33	943	946	947	949	951	953	955	959	Nur in der Nacht nach Mittwoch sowie in der Nacht nach Sonn- u. Festtagen.		
Zugs-Nr.	943	946	947	949	951	953	955	959			
aus Schandau . . .	558	818	1220	325	634	804	1133	1226			
2 Wendischfähre . . .	602	822	1224	328	638	808	1137	1229			
4 Porschdorf . . .	607	827	1229	333	643	813	1141	1234			
6 Kohlmühle 37	612	832	1234	338	648	818	1146	1238			
8 Mittelndorf . . .	—	—	—	—	—	—	—	—			
10 Ulbersdorf	621	841	1244	347	659	827	1155	1247			
12 Amtshainersdorf . . .	626	846	1249	352	704	832	1200	1252			
16 in Sebnitz . . .	632	853	1256	359	711	838	1207	1258			
in Nixdorf 147	757	1109	—	455	—	927	—	—			
aus Nixdorf 147	—	804	1111	—	349	—	857	—			
aus Sebnitz . . .	637	922	122	403	716	856	1210	1259			
22 Krumhermsdorf . . .	649	935	135	415	729	908	1222	111			
28 i. Neustadt (Sa.) 44 a	657	944	143	423	737	916	1232	119			
a. Neustadt (Sa.)	708	1030	150	432	—	924	—	—			
35 Oberottendorf	721	1043	203	442	—	935	—	—			
41 i. Niederneukirch 33	731	1053	213	452	—	945	—	—			
in Bautzen 44	854	1227	338	550	—	1048	—	—			

Fällt von Schandau bis Sebnitz Mittw. sowie Sonn- und Festtags aus.

	—	—	720	1047	206	439	—	941	—	—
a. Bautzen . . . 44	—	—	720	1047	206	439	—	941	—	—
Zugs-Nr.	942	944	946	948	950	952	954	956	—	—
a. Niederneukirch 33	—	—	854	1238	310	550	—	1035	—	—
7 Oberottendorf	—	—	907	1255	321	603	—	1048	—	—
13 i. Neustadt (Sa.) 44 a	—	—	916	109	330	612	—	1057	—	—
aus Neustadt (Sa.)	451	658	921	121	340	624	950	1100	—	—
19 Krumhermsdorf	501	708	934	133	351	635	1001	1111	—	—
26 in Sebnitz	510	717	943	142	400	644	1010	1120	—	—
in Nixdorf 147	—	757	1109	—	455	927	—	—	—	—
aus Nixdorf 147	—	639	804	1111	349	—	857	—	—	—
aus Sebnitz . . .	513	720	957	146	434	649	1015	—	—	—
29 Amtshainersdorf	519	726	1003	152	440	655	1021	—	—	—
81 Ulbersdorf	524	730	1007	157	444	700	1025	—	—	—
83 Mittelndorf	528	—	1012	201	449	705	1030	—	—	—
86 Kohlmühle 37	533	738	1017	207	455	711	1036	—	—	—
88 Porschdorf	538	743	1022	212	500	715	1040	—	—	—
40 Wendischfähre . . .	543	747	1027	217	505	720	1045	—	—	—
41 in Schandau	546	750	1030	220	508	723	1048	—	—	—
i. Dresd. Hbf. 23	655	910	1210	342	623	854	1206	—	—	—

## 37. Kohlmühle - Hohnstein (Sächs. Schweiz) u. zurück.

aus Schandau . . . 36	818	1220	804	—	—	—	—	—	—
Zugs-Nr.	5202	5204	5208	—	—	—	—	—	—
aus Kohlmühle . . .	838	1240	821	—	—	—	—	—	—
5 Lohsdorf . . .	856	1258	837	—	—	—	—	—	—
8 Unterehrenberg . . .	908	110	847	—	—	—	—	—	—
9 Oberehrenberg . . .	917	119	854	—	—	—	—	—	—
13 i. Hohnst. (Sächs. Schw.)	927	129	904	—	—	—	—	—	—
Zugs Nr.	5201	5203	5207	—	—	—	—	—	—
a. Hohnstein (Sächs. Schw.)	650	1140	618	—	—	—	—	—	—
4 Oberehrenberg	702	1152	631	—	—	—	—	—	—
5 Unterehrenberg	710	1200	640	—	—	—	—	—	—
8 Lohsdorf . . .	719	1210	651	—	—	—	—	—	—
13 in Kohlmühle . . .	731	1222	703	—	—	—	—	—	—
in Schandau . . . 36	750	220	723	—	—	—	—	—	—

Alle Züge nur III. Klasse.



Sächs. Staatsb. 40. Löbau (Sa.) - Weissenberg (Sa.) - Radibor (Sa.) und zurück.

Table with columns for station names (e.g., Dresden Hbf., Görlitz, Löbau, Weissenberg, Radibor) and train numbers (e.g., 603, 746, 8303, 8305). Includes notes about specific train services and dates.

: Zug 3313 II. III. Kl. verkehrt nur am 20. Okt., 3. Nov., 26. Dez., 6. Jan., 2. Febr., 24. März u. 6. April.

Sächs. Staatsb. 41. Pirna - Gottleuba und zurück. (42 und 43 frei.)

Table with columns for station names (e.g., Dresden Hbf., Pirna, Rottwerndorf, Gottleuba) and train numbers (e.g., 710, 1000, 2822, 2824). Includes notes about specific train services.

: Zug 3334 verkehrt nur am 20. Okt., 3. Nov., 26. Dez., 6. Jan., 2. Febr., 6. u. 24. März u. 6. April; Zug 3333 in den auf diese Tage folgenden Nächten.

Table on the right side of the page, listing train numbers and station names for routes like Pirna - Grosscotta and Dresden Hptbf. 4.





**42. (Cottbus-) Hoyerswerda - Königswartha - Bautzen und zurück.**

a. Cottbus . . . 215	—	—	450	—	750	—	100	—	—	610	—	Zug 3313 verkehrt nur am 20. Okt., 3. Nov., 6. Dez., 6. Jan., 2. Febr., 24. März u. 6. April.
a. Petershain 190a	—	—	555	—	845	—	137	—	—	645	—	
Alle Züge II.-IV. Kl.	2709	2725	2712	3306	2713	3307	2715	8123	2727	2717	3313	
a. Hoyerswerda 190a, 221	410	500	704	—	1011	—	231	—	620	741	II. III	
3 Dörghenhausen . . .	417	507	711	—	1018	—	238	—	627	748		
7 Wittichenau . . .	425	514	719	—	1026	—	246	—	634	756		
10 Hoske . . .	432	an	726	—	1037	—	253	—	an	803		
13 Gross Särchen (Kr. Hoyersw.)	439	—	733	—	1044	—	260	—	—	810		
13 Commerau . . .	446	—	740	—	1051	—	267	—	—	817		
19 i. Königswartha . . .	452	—	746	—	1057	—	273	—	—	823		
a. Königswartha . . .	505	—	748	—	1058	—	274	—	—	826		
22 Zescha . . .	513	—	754	—	1104	—	324	—	—	832		
21 Neschwitz (Sa.) . . .	523	—	801	—	1111	—	331	—	—	839		
23 Quoos . . .	533	—	809	—	1119	—	339	—	—	846		
29 i. Radibor (Sa.) 40 . . .	539	—	814	1045	1124	215	344	739	—	851	941	
a. Radibor (Sa.) . . .	544	—	816	1051	1125	219	345	745	—	854	942	
33 Kleinwelka . . .	551	—	826	1101	1135	231	355	755	—	904	953	
36 Seidau . . .	603	—	832	1108	1141	239	401	802	—	910	—	
37 Rattwitz . . .	608	—	836	1113	1145	243	405	806	—	914	—	
38 in Bautzen . . . 44	615	—	841	1120	1150	250	410	813	—	919	1007	
in Görlitz . . . 30	903	—	1031	1214	319	551	551	1056	—	1056	1228	
in Dresden Hbf. 30	832	—	1037	159	159	400	715	957	—	1027	1207	
a. Dresden Hbf. 30	—	133	603	700	1019	1221	125	521	521	934	—	
a. Görlitz . . . 30	—	200	417	746	858	1121	220	424	658	907	—	
Alle Züge II.-IV. Kl.	2726	2712	3306	2714	3308	2716	8122	2728	2718	3312	2720	
a. Bautzen . . . 44	520	746	920	1155	215	404	—	720	824	1115	—	
3 Rattwitz . . .	526	753	926	1202	221	411	—	725	831	1122	—	
4 Seidau . . .	530	758	931	1206	225	415	—	731	837	1127	—	
7 Kleinwelka . . .	536	806	938	1214	233	423	—	737	844	1135	—	
10 i. Radibor (Sa.) 40 . . .	544	815	946	1223	241	434	—	745	853	1145	—	
a. Radibor (Sa.) . . .	545	822	948	1224	243	438	—	748	901	1150	—	
12 Quoos . . .	550	—	953	—	248	—	—	754	—	1156	—	
15 Neschwitz (Sa.) . . .	557	—	1000	—	256	—	—	803	—	1208	—	
18 Zescha . . .	604	—	1007	—	303	—	—	810	—	1216	—	
20 i. Königswartha . . .	610	—	1013	—	309	—	—	817	—	1224	—	
a. Königswartha . . .	612	—	1015	—	315	—	—	825	—	1229	—	
24 Commerau . . .	619	—	1022	—	322	—	—	832	—	1236	—	
27 Gross Särchen (Kr. Hoyersw.)	626	—	1029	—	329	—	—	839	—	1243	—	
30 Hoske . . .	633	—	1036	—	336	—	—	846	—	1250	—	
33 Wittichenau . . .	525	640	1043	—	343	—	655	853	—	1257	—	
37 Dörghenhausen [221	533	648	1051	—	351	—	703	901	—	105	—	
39 in Hoyerswerda 190a	539	654	1057	—	357	—	709	907	—	111	—	
in Petershain 190a	—	806	—	1150	—	—	—	1020	—	—	—	
in Cottbus . . . 215	—	904	—	1222	—	—	—	1107	—	—	—	

**43. Bernstadt (Oberlaus.) - Herrnhut und zurück. Alle Züge II. u. III. Kl.**

—	5143	5145	5147	Sächs. Stb.	5144	5146	5148	—	—	—
—	705	1138	611	a Bernstadt (Oberlaus.) . in	949	247	922	—	—	—
—	710	1145	618	2 Kunnersdf. a. d. Hg. a	944	242	917	—	—	—
—	715	1150	623	4 Niederrennersdf. "	936	235	911	—	—	—
—	720	1156	629	5 Oberrennersdorf "	931	230	906	—	—	—
—	728	1206	640	7 Berthelsdf. b. Herrnh. "	922	221	857	—	—	—
—	735	1213	647	9 Niederstrahwalde "	913	212	851	—	—	—
—	740	1218	652	11 in Herrnhut . . a.	907	206	845	—	—	—
—	817	228	728	in Löbau (Sa.) 35 a.	832	1157	806	—	—	—
—	932	1259	734	in Zittau . . 35 a	712	125	800	—	—	—



Sächs. Staatsb.

44. Wilthen—Bautzen.

Alle Züge II.-IV. Kl.

a. Schandau . . . 36	801	—	—	558	—	818	807†	1220	325	—	811	804	—	—	—	—	—
„ Ebersbach (Sa.) . 33	500	—	—	748	—	1122	von	206	436	638	von	935	—	—	—	—	—
Zugs-Nr.			Nur				Ober-				Ober-						
aus Wilthen . . . 33	783	783	Vertrags.	785	6887	787	walde	789	791	799	von	793	—	—	—	—	—
4 a. Rodewitz . . .	605	—		825	III.	1203		303	525	725		1024	—	—	—	—	—
6 in Grosspostwitz 45	612	—		833	—	1209		311	532	731		1030	—	—	—	—	—
„ a. Grosspostwitz 45	616	—		838	—	1213		316	536	735		1034	—	—	—	—	—
10 „ Singwitz . . . .	506	618		841	1148	1214	1242	319	537	736	749	1035	—	—	—	—	—
14 in Bautzen . . . 42	515	624		847	1204	1220	1252	329	543	742	758	1041	—	—	—	—	—
in Görlitz . . . . 30	526	631		854	1216	1227	104	338	550	749	809	1048	—	—	—	—	—
	903	903		1031	—	819	319	551	622	1056	1056	1228	—	—	—	—	—

44. 41a.

Sächs. Staatsb.

44. Bautzen—Wilthen.

Alle Züge II.-IV. Kl.

aus Görlitz . . . 30	200	417	Nur	417	858	1121	1121	220	424	658	853	907	—	—	—	—	—
Zugs-Nr.			am														
aus Bautzen . . . 42	782	802	erst.	784	786	808†	788	790	798	812	792	796	—	—	—	—	—
5 „ Singwitz . . .	452	556	Vertrags	720	1047	118	206	439	641	828	941	1125	—	—	—	—	—
9 in Grosspostwitz .	500	608	jeder	728	1055	130	214	447	649	840	949	1133	—	—	—	—	—
„ a. Grosspostwitz 45	505	617	Woche.	734	1100	139	220	452	654	849	954	1139	—	—	—	—	—
10 „ Rodewitz . . .	508	—	nach	735	1101	nach	221	453	655	—	955	1140	—	—	—	—	—
14 in Wilthen . . . 33	512	—	Ober-	740	1106	walde	226	458	700	—	1000	1145	—	—	—	—	—
i. Ebersbach (Sa.) . 33	519	—	walde	747	1113		234	505	707	—	1007	1152	—	—	—	—	—
„ Schandau . . . 36	—	—		837	1158		335	549	750	—	1101	—	—	—	—	—	—
	—	—		1030	220		508	723	—	—	—	—	—	—	—	—	—

• Züge 782 und 783 verkehren nur am ersten und letzten Werktag jeder Woche.

† Züge 807 und 808 verkehren nur Sonn- und Festtags, sowie Mittwochs und am letzten Werktag jeder Woche.

Sächs. Staatsb.

44a. Dürrröhrsdorf—Neustadt (Sa.) und zurück.

Alle Züge II.—IV. Kl.

a. Dresden Hbf. . . 4	500	710	1130	220	555	† 924	1114	Zugs-Nr.	922	924	926	928	930	932	—	—	—
Zugs-Nr.								aus									
a. Dürrröhrsdorf 22a. 31	923	925	927	929	931	933	935	Neustadt (Sa.) 36	454	728	1002	228	449	815	—	—	—
4 Oberhelmsdorf . . .	609	812	1236	330	706	1040	1214	6 Langenwolmsdorf .	504	738	1012	239	459	825	—	—	—
7 Stolpen . . . . .	616	819	1243	337	713	1046	1220	7 Langenwolmsdorf Mitte .	510	744	1018	245	505	831	—	—	—
10 Langenwolmsdorf Mitte .	624	827	1251	345	721	1155	1229	10 Stolpen . . . . .	517	751	1025	253	512	838	—	—	—
12 Langenwolmsdorf . . .	633	836	100	354	730	1103	1237	12 Oberhelmsdorf . . .	524	758	1032	300	519	845	—	—	—
17 in Neustadt (Sa.) 36	639	842	106	400	735	1109	1243	17 i. Dürrröhrsdorf 22a. 31	530	805	1039	307	526	852	—	—	—
	649	852	116	410	745	1119	1253	in Dresden Hbf. . . 4	638	910	1148	424	623	946	—	—	—

Sächs. Staatsb.

45. Oberennewalde—Grosspostwitz.

Alle Züge II.-IV. Kl.

94





	801 Nur am 1. Werkst. jed. Woche i. Okt. und April	801a	803	805	807†	809	811	813	Nur am 27. Oktober, 17. Novbr., 26. Dezbr., 26. Januar, 23. Febr. und 24. März.	† Züge 807 u. 808 verkehren zwischen Cunewalde u. Bautzen nur Sonn- u. Festtags sowie Mittwochs u. am letzten Werktag jeder Woche und führen an den Tagen, wo sie nur zwischen Obercunewalde und Cunewalde verkehren, keine IV. Kl.
a. Obercunewalde	427	—	748	—	1204	228	700	—		
1 " Mittelcunewalde	434	—	755	—	1211	235	707	—		
4 in Cunewalde	439	—	800	—	1217	241	713	—		
a. Cunewalde	440	545	805	1018	1218	246	715	927		
5 " Köblitz	446	551	813	1026	1224	254	726	933		
6 " Halbendorf	450	555	817	1030	1228	258	730	937		
7 " Bederwitz	456	601	823	1036	1234	304	736	943		
9 in Grosspostwitz	503	608	830	1043	1241	311	743	950		
in Bautzen 44	526	631	854	1216	104	338	809	1048		
in Wilthen 44	519	747	—	1113	234	505	1027	1027		

aus Wilthen . 44	605	—	825	—	1203	303	725	1024	Nur in der Nacht v. 27./28. Oktbr., 17./18. Novbr., 26./27. Dezbr., 26./27. Januar, 23./24. Febr. u. 24./25. März mit nur II. u. III Kl.	1 Am ersten Werktag jeder Woche 556.
" Bautzen . 44	1452	—	720	1047	118	439	828	1125		
Zugs-Nr.	802	802a	804	806	808†	810	812	814		
a. Grosspostwitz	622	—	850	1110	140	505	853	1144		
2 " Bederwitz	630	—	858	1118	148	513	901	1152		
4 " Halbendorf	636	—	904	1124	154	519	907	1158		
4 " Köblitz	640	—	910	1130	158	524	911	1202		
6 in Cunewalde	645	—	915	1135	203	529	916	1207		
a. Cunewalde	—	723	—	1138	205	534	—	—		
7 " Mittelcunewalde	—	730	—	1145	212	541	—	—		
9 i. Obercunewalde	—	736	—	1151	218	547	—	—		

—	856	307	808	1025	aus Löbau (Sa.) 5u in	815	—	138	726	1145	Nur Sonn- und Festtags sowie Mittwochs und am letzten Werktag jeder Woche.
5162	6104	6156	6158	6160	aus Dürrehennersdorf in	6158	6163	6155	6157	6159	
—	932	831	832	1141	8 Unterschönbach . a.	755	—	1255	651	1131	
—	941	840	840	1149	4 Schönbach . . . "	741	—	1247	643	—	
—	951	851	848	1154	6 Oberschönbach . . "	733	—	1241	637	1120	
—	958	858	855	1200	7 Beiersdorf (Oberlaus.) "	727	842	1231	625	1114	
—	733	1009	408	904	10 Oppach . . . . "	715	832	1224	618	1108	
—	744	1024	422	918	12 i. Taubenheim (Spree) "	703	821	1210	602	1057	
—	755	1035	433	929	13 i. Taubenheim (Spree) "	—	—	1155	545	1047	
—	856	1234	547	1048	1 i. Bischofswerda 33 aus	—	720	1040	437	947	

95

45. 46.





47. (Dresden-) Klotzsche - Königsbrück - Schwepnitz und zurück.

Table with columns for station names (e.g., Dresden Hbf, Weixdorf, Lausa), Zug-Nr., and various numerical values representing fares or distances. Includes notes like 'Nur an den Werktagen' and 'Nur nach folgenden Sonn- u. Festt.'.

Table with columns for station names (e.g., aus Schwepnitz, Schmorkau b. I., Weissbach b. K.), Zug-Nr., and numerical values. Includes notes like 'Nur an Werktagen' and 'Nur nach folgenden Sonn- u. Festt.'.

48. Bischofswerda - Kamenz (Sa.) u. zurück. II-IV. Kl.

Table with columns for station names (e.g., aus Zittau, Bautzen, Dresden Hbf), Zug-Nr., and numerical values. Includes notes like 'Nur nach folgenden Sonn- u. Festt.' and 'Nur am Werktagen'.





Sächs. Stb. **49. Zittau — Reichenau — Hermsdorf** (Böhm.) II. u. III. Kl.

a. Reichenberg 34	518	—	826	—	1038	150	—	630	—	1115	Nur in der Nacht nach Sonn- und Festtagen.
a. Oberoderwitz 33	607	—	914	—	1240	405	—	715	—	1129	
	5003	5015	5005	5017	5007	5009	5009a	5011	5011	5013	
a. Zittau . . . . . 34. 51. 53.	658	—	1013	—	144	526	635	821	Nur Sonn- und Festt.	1257	
2 Zittau Haltepunkt . .	705	—	1020	—	151	533	642	828		1041	
3 Kleinschönau . . . . .	712	—	1027	—	158	540	649	835		1111	
8 Zittel . . . . .	721	—	1036	—	208	549	659	845		1201	
8 Reibersdorf . . . . .	728	—	1043	—	216	556	708	853		1281	
10 Wald-Oppelsdorf . . .	735	—	1050	—	223	603	715	900		1351	
18 i. Reichenau . . . . .	743	—	1058	—	231	611	723	908		1431	
a. Reichenau . . . . .	748	1006	—	1229	255	620	—	—	911	—	
14 Markersdorf b. Reichenau .	753	1012	—	1235	301	626	—	—	917	—	
15 Markersd. b. Reich. Haltepkt.	×759	×1017	—	×1240	×306	×631	—	—	×922	—	
16 j. Hermsdorf (Böhm.) 141	803	1022	—	1245	311	636	—	—	927	—	

• In Hermsdorf (Böhm.) Zollabfertigung.

**49. Hermsdorf (Böhm.) — Reichenau — Zittau.** II. u. III. Kl.

a. Hermsdorf (Böhm.) 141	5002	5004	5006	5008	5016	5010	5012a	5012	Nur Sonn- und Festtags.	• In Hermsdorf (Böhm.) Zollabfertigung.
1 Markersd. b. Reich. Haltepkt.	—	×815	×1034	×211	×325	×608	×940	—		
3 Markersdorf b. Reichenau .	—	821	1040	217	330	614	945	—		
4 in Reichenau . . . . .	—	826	1045	222	335	619	950	—		
a. Reichenau . . . . .	535	835	1102	236	—	637	—	1005		
7 Wald-Oppelsdorf . . . . .	543	844	1110	244	—	645	—	1014		
9 Reibersdorf . . . . .	550	852	1117	251	—	652	—	1022		
11 Zittel . . . . .	558	900	1125	259	—	700	—	1030		
13 Kleinschönau . . . . .	607	910	1134	309	—	709	—	1040		
15 Zittau Haltepunkt . . . . .	614	917	1141	316	—	716	—	1047		
16 in Zittau 34. 51. 53. . . .	620	923	1147	322	—	722	—	1053		
in Oberoderwitz 33	713	1028	131	400	—	819	—	1129		
in Reichenberg 34	741	1151	233	621	—	920	—	150		

Sächs. Staatsb.

**50. Löbau (Sa.) — Ebersbach (Sa.).**

aus Dresden Hbf. 30	433	—	603	858	1221	303	521	800	Zollabfertigung.	• In Ebersbach (Sa.)
Zugs-Nr.	841	6871	743	747	749	751	753	755		
	II. III.	II-IV	II-IV	II-IV	II-IV	II-IV	II-IV	II. III		
aus Löbau (Sa.) 35. 40	501	545	856	1131	307	521	808	1025		
8 Grossschweidnitz	—	556	904	1138	314	528	819	1033		
9 Dürrehennersd. 46	—	614	912	1145	322	536	829	1040		
15 i. Ebersbach (Sa.) 33	519	631	921	1154	331	545	842	1049		
in Rumburg 122	—	656	957	1230	—	621	928	—		

**50. Ebersbach (Sa.) — Löbau (Sa.).**

aus Rumburg 122	715	901	1000	1128	131	240	—	749	1044	Zollabfertigung.	• In Ebersbach (Sa.)
Zugs-Nr.	742	746	6876	748	750	752	754	756			
	II-IV	II-IV	II. III	II-IV	II-IV	II-IV	II-IV	II. III.			
aus Ebersbach (Sa.) 33	751	1055	1253	204	434	650	940	1123			
7 Dürrehennersd. 46	801	1104	116	213	443	707	952	1135			
11 Grossschweidnitz	808	1110	127	219	450	716	1001	—			
15 in Löbau (Sa.) 40. 35	815	1116	138	225	457	726	1010	1145			
in Dresden Hbf. 30	1037	159	—	400	715	957	—	350			



**51. Zittau – Oybin/Jonsdorf und zurück.**

aus Görlitz. . . . . 53	—	—	—	—	856	—	—	1208	—	—	213	—	—	658	—	
Zugs-Nr	5091	5021	5023a	5023	5025	5047	5049	5027	5031	5033a	5033	5033	5105	5037	5041	
a. Zittau . . . 33, 34, 50	Erst ab 1. April.	Erst ab 1. April.	—	—	1005	1110	—	123	215	—	432	—	—	800	—	
2 Zittau Htp. . . . .			—	—	1012	—	—	—	129	—	—	438	—	—	806	✕
3 Zittau Schiesshaus			—	—	—	1020	—	—	135	—	—	444	—	—	811	—
5 in Zittau Vorstadt			—	—	—	1026	1124	—	141	229	—	450	—	—	817	—
aus Zittau Vorstadt			—	—	626	748	1030	1127	1259	144	232	—	452	—	820	1020
6 Niederolbersdorf . . .	—	—	632	754	1036	—	—	150	238	322	—	458	634	825	1026	
8 Zeissigschenke . . . .	—	—	639	802	1044	—	—	157	—	328	—	505	639	832	1034	
9 in Bertsdorf. . . . .	—	—	646	809	1051	1145	118	204	251	336	—	512	646	839	1041	
aus Bertsdorf	522	—	647	813	1054	1155	—	208	254	343	—	515	653	842	—	
3 Jonsdorf Bad . . . . .	—	—	656	823	1104	1205	—	218	304	346	—	525	—	852	—	
4 in Jonsdorf . . . . .	537	—	703	830	1111	1212	—	225	311	403	—	532	—	859	—	
aus Bertsdorf . . . . .	—	526	647	812	1054	1149	119	206	255	345	—	515	—	842	—	
10 Wittigschenke . . . . .	—	530	652	817	1059	—	—	211	—	350	—	520	—	846	—	
11 Teufelsmühle . . . . .	—	—	—	822	1104	—	—	215	—	355	—	524	—	851	—	
13 in Oybin . . . . .	—	538	659	827	1109	1200	133	220	306	400	—	529	—	855	—	

✕ Im Oktober u. ab 23. März täglich, sonst nur Sonn- u. Festt., Mittwochs u. Sonnabends. ✕ Hält nur bei Bedarf.

Zugs-Nr.	5022	5021a	5024	5026	5032	5032	5102	5058	5104	5036	5038	5042	—	—	—
aus Oybin . . . . .	547	708	835	1135	235	—	—	508	—	600	710	912	—	—	—
2 Teufelsmühle . . . . .	—	—	840	1140	239	—	—	—	—	605	—	917	—	—	—
3 Wittigschenke . . . . .	554	715	845	1145	244	—	—	520	—	609	—	922	—	—	—
4 in Bertsdorf. . . . .	558	719	849	1149	248	—	—	524	—	614	—	926	—	—	—
aus Jonsdorf . . . . .	544	708	835	1132	235	—	320	—	550	—	—	904	—	—	—
2 Jonsdorf Bad . . . . .	550	714	842	1139	242	—	327	—	557	—	—	910	—	—	—
4 in Bertsdorf . . . . .	557	721	849	1147	250	—	335	—	605	—	—	917	—	—	—
aus Bertsdorf . . . . .	601	723	852	1152	252	—	—	525	606	616	—	928	—	—	—
5 Zeissigschenke . . . . .	607	729	858	1158	258	—	—	—	612	622	—	934	—	—	—
7 Niederolbersdorf . . . .	613	735	905	1204	304	—	—	—	618	628	—	939	—	—	—
8 in Zittau Vorstadt. . . .	618	740	910	1209	309	—	—	539	623	633	—	944	—	—	—
aus Zittau Vorstadt . . . .	—	—	913	1211	—	313	—	—	—	636	—	—	—	—	—
10 Zittau Schiesshaus . . . .	—	—	920	1218	—	320	—	—	—	643	—	✕	—	—	—
11 Zittau Htp. . . . .	—	—	926	1224	—	326	—	—	—	649	—	—	—	—	—
13 in Zittau 33, 34, 50	—	—	932	1230	—	332	—	—	—	655	747	—	—	—	—

► Züge 5038, 5049 u. 5058 verkehren Sonn- u. Festtags im Oktob. u. ab 23. März sowie am 25. u. 26. Dezember regelmässig, an den übrigen Sonn- u. Festtagen nur nach jedesmaliger vorheriger Bekanntmachung.

**53. Görlitz(–Seidenberg)–Zittau und zurück.**









		186	605	1103	—	—	—	1108	—	—	—	611	—	—	840
a. Breslau . . .		186	605	1103	—	—	—	1108	—	—	—	611	—	—	840
a. Görlitz . . .		30	907	200	—	—	—	417	—	—	—	858	—	—	746
Zugs-Nr.		1002	1004	D112	2033	1006	D 106	D102	1058	1008	D 110			1012	D126
		I-IV	I-IV	I.-III	II-IV	I.-III	I.-III	I.-III	II-IV	I.-IV	I.-III			I-III	I.-III
Sächs. Staatsb		12 <sup>45</sup>	410	—	—	630	720	845	—	920	1111	—	—	12 <sup>20</sup>	12 <sup>55</sup>
a. Dresden Hbf.		116	436	—	—	650	—	—	—	939	—	—	—	12 <sup>40</sup>	—
14 i. Tharandt		121	438	—	—	652	—	—	—	941	—	—	—	12 <sup>43</sup>	—
a. Tharandt		130	447	—	—	701	—	—	—	950	—	—	—	12 <sup>52</sup>	—
19 Edle Krone		149	507	—	—	721	—	—	—	1010	—	—	—	112	—
26 Klingenberg-C. 37		156	515	—	—	728	—	—	—	1018	—	—	—	120	—
51 Niederbobritzsch		203	522	—	—	736	—	—	—	1025	—	—	—	127	—
58 Muldenhütten		210	529	—	—	742	812	—	—	1032	1202	—	—	134	—
41 in Freiberg (Sa.) 26		214	534	—	—	748	813	—	—	1036	1203	—	—	150	—
a. Freiberg (Sa.) 20. 21		222	543	—	—	757	—	—	—	1043	—	—	—	157	—
46 Kleinschirma		229	550	—	—	805	—	—	—	1050	—	—	—	204	—
50 Frankenstein(Sa.)		240	601	—	—	820	—	—	—	1102	—	—	—	216	—
58 Öderan		249	611	—	—	830	—	—	—	1111	—	—	—	226	—
66 Falkenau (Sa.)		254	616	—	—	835	840	—	—	1115	1232	—	—	230	—
68 in Flöha . 87. 90		255	620	—	—	848	841	—	—	1119	1233	—	—	233	—
a. Flöha . . .		302	629	—	—	855	—	—	—	1126	—	—	—	240	—
72 Niederwiesa <sup>80</sup>		315	640	—	—	904	—	—	—	—	—	—	—	—	—
77 Chemnitz-Hilbersdf.		315	646	—	—	909	858	1012	—	1138	1247	—	—	252	220
81 i. Chemn. Hbf. 70.				—	—							—	—		
80a, 81, 84a, 85, 94.				—	—							—	—		
a. Chemnitz Hbf.		430	652	716	—	917	903	1014	1036	1223	1252	—	—	305	222
83 Chemn. Süd 84 a, 94		435	656	—	—	921	—	—	1040	1227	—	—	—	310	—
84 Chemn. Nicolaivorst.		439	700	—	—	926	—	—	1044	1232	—	—	—	315	—
89 Siegmars		447	708	—	—	934	—	—	1052	—	—	—	—	324	—
92 Gröna (Sa.) Htp.		455	715	—	—	941	—	—	1100	—	—	—	—	332	—
95 Wüstenbrand 83, 89a		503	723	—	—	949	—	—	1107	1249	—	—	—	341	—
99 Hohenst.-E. . 7		511	730	737	—	955	—	—	1114	1257	—	—	—	349	—
106 St. Egidien. . 84		521	739	746	—	1005	—	—	1123	107	—	—	—	400	—
118 in Glauchau . 82		530	748	754	—	1014	935	—	1132	116	126	—	—	408	—
a. Glauchau . . 65		539	655	755	—	1026	936	—	1132	136	127	—	—	412	—
117 i. Schönbornchen		—	—	—	757	—	—	—	1058	—	—	—	—	—	—
a. Schönbornchen .		—	—	—	806	—	—	—	1102	—	—	—	—	—	—
122 Mosel . . . 99a		552	707	—	814	1038	—	—	1110	147	—	—	—	424	—
124 Oberrothenbach		557	712	—	820	1043	—	—	1116	152	—	—	—	—	—
127 Zwickau (Sa.) Htp.		603	718	—	826	1048	—	—	1122	—	—	—	—	—	—
129 in Zwickau (Sa.)		608	723	812	831	1053	954	1059	1127	200	146	—	—	435	—
a. Zwickau(Sa.) 95. 99		617	—	813	—	1116	955	1100	—	204	148	—	—	440	—
134 Lichtentanne(Sa.)		625	—	—	—	—	—	—	—	212	—	—	—	449	—
144 Neumark(Sa.) 56a		641	—	832	—	1140	1013	—	—	229	—	—	—	507	—
152 i. Reichenb.(Vogtl.)o. Bf. 92		653	—	843	—	1153	1024	1125	—	242	216	—	—	520	325
a. Reichenb.(Vogtl.)o. Bf.	siehe unter 58	700	—	858	—	1200	—	1152	—	252	—	—	—	530	335
i. Plauen(Vogtl.)o. Bf.		748	—	931	—	1243	—	1217	—	340	—	—	—	617	355
Bad Elster		903	—	1050	—	157	—	101	—	515	—	—	—	848	515
Franzensbad .		1037	—	1203	—	302	—	201	—	801	—	—	—	946	801
Eger . . .		1046	—	1214	—	315	—	211	—	813	—	—	—	955	813
a. Reichenb. (Vogtl.) o. Bf.	s. u. 56	748	—	858	—	1250	1034	1136	—	406	225	—	—	648	335
i. Plauen(Vogtl.)o. Bf.		828	—	931	—	141	1100	1202	—	449	253	—	—	742	355
in Hof Hbf. . .		950	—	1023	—	319	1150	1255	—	625	346	—	—	905	446
aus Hof Hbf. . 104		958	—	1030	—	610	105	105	—	—	452	—	—	1003	452
in Regensburg . .		351	—	136	—	1234	405	405	—	—	754	—	—	522	754
München. . 104		905	—	358	—	—	614	614	—	—	1010	—	—	1047	1010
a. Hof Hbf. 102. 104		—	—	1030	—	353	1158	1105	—	753	353	1353	—	—	—
in Nürnberg . . .		—	—	355	—	926	408	355	—	247	926	1812	—	—	—
München. . 102		—	—	755	—	1240	755	755	—	714	1240	1240	—	—	—





(- Plauen (Vogtl.) - Hof u. Eger).

(Durchl. Wagen s. 320.)

Zugs-Nr.	1034	1014	D128	1014	1016	D 104	1132	1086	E 108	1022	D 120	1142
Sächs. Staatsb.	I.-IV	I-IV	I.-III	I.-IV	I.-IV	I.-III	I.-IV	II.-IV	I.-III.	I.-III	I.-III.	I.-IV
a. Breslau . . . 186	—	628	1141	—	—	—	—	—	1217	—	605	—
a. Görlitz . . . 30	—	1121	211	—	—	—	220	—	424	—	853	—
a. Dresden Hbf. . .	—	300	410	—	505	600	628	—	745	820	1045	1115
14 i. Tharandt . . .	—	320	—	—	525	—	701	—	801	840	—	1145
a. Tharandt . . .	—	323	—	—	527	—	704	—	802	843	—	1148
19 Edle Krone . . .	—	332	—	—	536	—	713	—	—	852	—	1157
26 Klingenberg-C.27	—	352	—	—	556	—	732	—	—	912	—	1216
81 Niederbobritzsch	—	400	—	—	604	—	739	—	—	920	—	1224
86 Muldenhütten . .	—	407	—	—	611	—	746	—	—	928	—	1231
41 in Freiberg(Sa.)26	—	414	502	—	618	652	753	—	836	935	1133	1238
a. Freiberg (Sa ) 20 21	—	419	503	—	623	653	—	837	—	941	1134	—
46 Kleinschirma . . .	—	427	—	—	632	—	—	—	—	—	—	—
50 Frankenstein (Sa.)	—	434	—	—	639	—	1387	—	—	950	—	—
58 Öderan . . . . .	—	446	—	—	651	—	II-IV	745	—	958	—	—
65 Falkenau (Sa.) . .	—	456	—	—	701	—	weklags	756	—	1012	—	—
68 in Flöha . 87. 90	—	501	531	—	706	723	nur	801	905	1022	—	—
a. Flöha . . . . .	—	504	532	—	710	724	weklags	—	906	1027	—	—
72 Niederwiesa 80	—	511	—	—	718	—	816	—	—	1030	—	—
77 Chemnitz-Hilbersdf.	—	520	—	—	—	—	824	—	—	1037	—	—
81 i. Chemn. Hbf.70	—	525	547	—	—	—	834	—	—	—	—	—
80a. 81. 84a. 85. 94	—	—	—	—	1070	730	841	1018	921	1050	1213	—
a. Chemnitz Hbf. )	425	2043	550	614	626	751	742	2047	900	925	1120	1216
88 Chemn. Süd 84a. 94.	430	II-IV	—	618	630	755	—	II-IV	904	—	1124	—
84 Chemn. Nicolaivorst.	435	—	—	624	635	800	—	—	909	—	1128	—
89 Siegmar . . . . .	444	—	—	—	644	810	—	—	917	—	1137	—
92 Gröna (Sa.) Htp.	451	—	—	—	652	818	—	—	925	—	1144	—
95 Wüstenbrand 83. 89a	458	—	—	645	700	826	—	—	932	—	1152	—
99 Hohenst.-E. . . .	505	—	611	653	708	834	809	—	950	945	1159	—
106 St. Egidien . . 84	514	—	—	705	718	844	—	—	1000	—	1209	—
118 in Glauchau . 82	523	—	625	713	Ank.	853	823	—	1009	958	1218	1246
a. Glauchau . . . 65	—	—	626	717	—	900	824	—	1013	959	1223	1247
117 i. Schönbornchen	—	513	—	—	—	—	—	959	—	—	—	1022
a. Schönbornchen	—	518	—	—	—	—	—	1007	—	—	—	I.-III
122 Mosel . . . . . 99a	—	526	—	728	—	913	—	1015	1025	—	1235	—
124 Oberrothenbach	—	532	—	—	—	918	—	1020	1030	—	—	—
127 Zwickau (Sa.) Htp.	—	538	—	—	—	925	—	1026	1036	—	—	—
129 in Zwickau (Sa.)	—	543	644	739	—	930	842	1031	1041	1016	1246	104
a. Zwickau (Sa.) 95. 99	—	—	646	746	—	934	844	—	—	1047	—	105
134 Lichtentanne(Sa.)	—	—	—	754	—	943	—	—	—	—	—	—
144 Neumark (Sa.) 56a	—	—	—	809	—	958	905	—	—	1036	—	—
152 i. Reichenb. (Vogtl.) o. Bf.	—	—	715	822	—	1011	917	—	—	1047	—	128
a. Reichenb. (Vogtl.) o. Bf.	—	—	721	835	—	1031	948	—	—	1100	—	450
i. Plauen (Vogtl.) o. Bf.	—	—	755	924	—	1121	1014	—	—	1130	—	538
Bad Elster . . . . .	—	—	—	—	—	1243	—	—	—	1243	—	710
Franzensbad . . . . .	—	—	—	—	—	145	—	—	—	145	—	817
Eger . . . . .	—	—	—	—	—	156	—	—	—	156	—	829
a. Reichenb. (Vogtl.) o. Bf.	—	—	—	835	—	1031	948	—	—	1100	—	134
i. Plauen (Vogtl.) o. Bf.	—	—	—	924	—	1121	1014	—	—	1130	—	158
in Hof Hbf. . . . .	—	—	—	1108	—	1254	1108	—	—	1254	—	243
aus Hof Hbf. 104	—	—	—	—	—	530	—	—	—	530	—	248
in Regensburg . . .	—	—	—	—	—	1216	—	—	—	1216	—	530
München . . . . . 104	—	—	—	—	—	526	—	—	—	526	—	750
a. Hof Hbf. 102. 104	—	—	—	1125	—	—	1125	—	—	—	—	402
in Nürnberg . . . . .	—	—	—	300	—	—	300	—	—	—	—	745
München . . . . . 102	—	—	—	714	—	—	714	—	—	—	—	1115





aus München . 102	445	445	—	—	845	1020	—	845	—	—	—	—	—	—	—	—	—	—	—
Nürnberg . . .	824	847	—	—	100	—	—	100	—	—	—	—	—	—	—	—	—	—	—
in Hof Hbf. 104 102	1245	1245	—	—	436	—	—	436	—	—	—	—	—	—	—	—	—	—	—
aus München . 104	720	—	—	1013	1110	—	—	—	—	—	—	—	—	820	—	—	—	820	—
Regensburg . . .	944	—	—	1221	127	—	—	—	—	—	—	—	—	138	—	—	—	138	—
in Hof Hbf. . 104	1256	—	—	307	428	—	—	—	—	—	—	—	—	731	—	—	—	731	—
aus Hof Hbf. . .	120	—	—	312	445	—	—	450	—	—	—	—	—	752	—	—	—	752	—
Plauen (Vogtl.) } s. n. 56	207	—	—	—	534	—	—	603	—	—	—	—	752	911	—	—	—	911	—
in Reichenbach (Vogtl.)	235	—	—	415	600	—	—	634	—	—	—	—	848	955	—	—	—	955	—
aus Eger . . . . .	1000	—	—	—	—	—	—	—	—	—	—	—	—	446	747	—	—	810	—
Franzensbad } s. n. 58	1011	—	—	—	—	—	—	—	—	—	—	—	—	458	756	—	—	821	—
Bad Elster } s. n. 58	1124	—	—	—	—	—	—	—	—	—	—	—	—	608	852	—	—	933	—
Plauen (Vogtl.)	1236	—	—	—	454	454	—	—	—	—	—	—	—	714	939	—	—	1037	—
in Reichenbach (Vogtl.)	123	—	—	—	542	542	—	—	—	—	—	—	—	753	1004	—	—	1127	—
Zugs-Nr.	D101	2032	1003	D119	1005	E103	1465	2036	1007	D 109	1059	1009							
Sächs. Staatsbahn..	I.-III	II-IV	I-IV.	I.-III	I.-IV	I-III	I-IV	II-IV	I-III	I.-III	II-IV	I-IV							
a. Reichenbach (Vogtl.) o. Bf. 92	242	—	422	605	610	640	—	—	907	1017	—	1138	—	—	—	—	—	—	—
9 Neumark (Sa.) 56a	—	—	435	—	621	651	—	—	918	1028	—	1152	—	—	—	—	—	—	—
19 Lichtentanne (Sa.)	—	—	—	—	633	—	—	—	931	—	—	1207	—	—	—	—	—	—	—
24 i. Zwickau (Sa.) 95, 99	304	—	451	627	640	705	—	—	937	1041	—	1215	—	—	—	—	—	—	—
aus Zwickau (Sa.) . . .	307	555	455	629	644	707	—	—	942	1042	—	1228	—	—	—	—	—	—	—
26 Zwickau (Sa.) Htp.	—	600	—	—	648	—	—	—	—	—	—	—	—	—	—	—	—	—	—
29 Oberrothenbach . . .	—	606	—	—	654	—	—	—	—	—	—	—	—	—	—	—	—	—	—
31 Mosel . . . . . 99a	—	611	505	—	659	—	—	—	953	—	—	1239	—	—	—	—	—	—	—
36 in Schönbornchen	—	619	—	—	—	—	—	—	—	—	—	—	—	—	—	—	—	—	—
aus Schönbornchen	—	623	—	—	—	—	—	—	—	—	—	—	—	—	—	—	—	—	—
40 in Glauchau . . . 65	323	—	515	643	709	723	844	—	1003	1057	—	1251	—	—	—	—	—	—	—
aus Glauchau . . . 82	326	—	520	644	713	725	848	—	1014	1058	1150	1255	—	—	—	—	—	—	—
47 St. Egidien . . . 84	—	—	529	—	725	—	858	—	1026	—	1201	107	—	—	—	—	—	—	—
53 Hohenstein-E. . . 7	344	—	541	—	748	0744	910	—	1039	—	1214	119	—	—	—	—	—	—	—
57 Wüstenbr. 83, 89a	—	—	548	—	756	—	919	—	1048	—	1223	128	—	—	—	—	—	—	—
60 Gröna (Sa.) Htp. . .	—	—	554	—	802	—	925	—	1054	—	1229	134	—	—	—	—	—	—	—
64 Slegmar . . . . .	—	—	600	—	808	—	931	—	1100	—	1235	140	—	—	—	—	—	—	—
69 Chemn. Nicolaivst. . .	—	—	607	—	817	—	939	—	1108	—	1243	149	—	—	—	—	—	—	—
70 Chemnitz Süd 84a, 94	—	—	610	—	820	—	942	—	1111	—	1246	152	—	—	—	—	—	—	—
72 i. Chemnitz Hbf. . .	408	1001	614	712	824	805	946	—	1115	1132	1250	156	—	—	—	—	—	—	—
70, 80a, 81, 84a, 85, 94	—	I-IV	—	—	—	—	—	—	—	—	—	—	—	—	—	—	—	—	—
aus Chemnitz Hbf. . .	—	417	1111	632	715	902	810	—	1140	1134	—	206	—	—	—	—	—	—	—
76 Chemn.-Milbersd. . .	—	424	I-IV.	—	—	—	—	—	1147	—	—	—	—	—	—	—	—	—	—
81 Niederwiesa 80 } s. a. 9.	—	432	—	644	—	914	—	—	1156	—	—	217	—	—	—	—	—	—	—
85 in Flöha . . . . .	—	438	—	649	—	920	825	—	1202	1146	—	222	—	—	—	—	—	—	—
aus Flöha 87, 90	—	440	—	651	—	924	826	—	1206	1147	—	225	—	—	—	—	—	—	—
88 Falkenau (Sa.) . . .	1103	446	—	658	—	930	—	—	1212	—	—	231	—	—	—	—	—	—	—
95 Öderan . . . . .	—	501	—	714	—	943	—	—	1225	—	—	245	—	—	—	—	—	—	—
102 Frankenstein (Sa.)	—	512	—	725	—	954	—	—	1236	—	—	256	—	—	—	—	—	—	—
107 Kleinschirma . . .	—	520	—	733	—	1002	—	—	1244	—	—	303	—	—	—	—	—	—	—
112 in Freiberg (Sa.) . .	—	528	—	740	754	1010	904	—	1252	1219	—	311	—	—	—	—	—	—	—
a. Freiberg (Sa.) 20, 21, 26	—	533	642	802	755	1014	905	—	1259	1220	—	314	—	—	—	—	—	—	—
116 Muldenhütten . . .	—	540	649	809	—	1021	—	—	106	—	—	321	—	—	—	—	—	—	—
121 Niederbobritzsch . .	—	547	657	816	—	1029	—	—	113	—	—	329	—	—	—	—	—	—	—
127 Klingenberg-O. 27	525	556	707	824	—	1038	—	—	122	—	—	339	—	—	—	—	—	—	—
124 Edle Krone . . . . .	536	607	718	835	—	1048	—	—	133	—	—	349	—	—	—	—	—	—	—
128 in Tharandt . . . . .	543	614	724	842	—	1055	—	—	140	—	—	356	—	—	—	—	—	—	—
aus Tharandt . . . . .	548	616	728	844	—	1100	—	—	142	—	—	357	—	—	—	—	—	—	—
129 i. Dresden Hbf. . . .	618	633	754	900	835	1121	948	—	200	103	—	413	—	—	—	—	—	—	—
in Görlitz . . . . . 30	—	—	1201	—	1031	319	1214	—	551	—	—	816	—	—	—	—	—	—	—
Breslau . . . . . 186	—	—	427	—	147	738	314	—	910	—	—	1200	—	—	—	—	—	—	—



-Reichenbach (Vogtl.)-Chemnitz-Dresden.

Durchl. Wagen n. 320.

		über Marktredwitz.				nach Gössnitz (Ank. 659).							
Zugs-Nr.		2038	2287	D125	1013	D127	1015	2044	1017	D 107	1021	D 121	1023
Sächs. Staatsbahn.		II-IV	I-IV	I.-III	I.-III	I-III	I-IV	II-IV	I-IV	I-III.	I-IV	I-III.	II-IV
aus München . 102				500	—	825	—	—	825	645	—	—	—
Nürnberg . . .				915	156	1100	—	—	1203	1240	—	—	—
in Hof Hbf. 104. 102	?			1250	945	244	—	—	427	610	—	—	—
aus München . 104				825	—	930	—	—	700	1230	700	—	—
Regensburg . . .				1022	—	1135	—	—	918	242	918	—	—
in Hof Hbf. . 104				105	—	248	—	—	408	606	408	—	—
aus Hof Hbf. . .	s. u. 56			115	1048	256	—	—	440	618	500	706	—
Plauen (Vogtl.)				157	1218	345	—	—	537	705	630	846	—
in Reichenbach (Vogtl.)				221	106	413	—	—	610	730	720	939	—
aus Eger . . .	s. u. 58			1127	—	1127	—	—	225	439	439	633	—
Franzensbad				1139	—	1139	—	—	235	449	449	643	—
Bad Elster				1245	—	1245	—	—	345	557	557	810	—
Plauen (Vogtl.)				157	1255	203	—	—	513	705	737	950	—
in Reichenbach (Vogtl.)				221	123	251	—	—	600	730	826	1038	—
		2038	2287	D125	1013	D127	1015	2044	1017	D 107	1021	D 121	1023
		II-IV	I-IV	I.-III	I.-III	I-III	I-IV	II-IV	I-IV	I-III.	I-IV	I-III.	II-IV
a. Reichenbach (Vogtl.) o Bf. 92		—	—	231	200	429	—	—	455	—	625	741	838
9 Neumark (Sa.) 56a		—	—	—	213	440	—	—	507	—	636	751	851
19 Lichtentanne (Sa.)		—	—	—	226	—	—	—	521	—	—	—	904
24 i. Zwickau (Sa.) 95. 99		—	—	252	233	454	—	—	529	—	653	804	911
aus Zwickau (Sa.) . . .		125	—	253	258	456	—	—	534	—	658	806	919
28 Zwickau (Sa.) Htp.		130	—	—	—	—	—	—	—	—	—	—	924
29 Oberrothenbach . . .		137	—	—	—	Speise-	—	—	—	—	—	Speise-	—
81 Mosel . . . . . 99a		142	—	—	308	—	—	—	546	—	—	—	930
88 in Schönbornchen		150	—	—	—	—	—	—	—	—	—	—	935
aus Schönbornchen		154	—	—	—	—	—	—	—	—	—	—	—
40 in Glauchau . . . 65		—	228	—	318	512	—	—	558	1071	719	821	947
aus Glauchau . . . . 82		—	232	—	325	513	—	—	612	II-IV.	722	822	954
47 St. Egidien . . . . 84		—	242	—	336	—	—	—	623	747	734	—	1008
58 Hohenstein-E. . . . 7		—	253	—	348	531	—	—	636	800	748	—	1023
57 Wüstenbr. 83. 89a		—	—	—	356	—	—	—	645	808	—	—	1033
60 Gröna (Sa.) Htp. . .	S. a. u. 7.	—	—	—	402	—	—	—	651	814	—	—	1039
64 Siegmars		—	—	—	409	—	—	—	658	820	—	—	1045
69 Chemn. Nicolaiavst.		—	—	—	416	—	—	—	707	828	—	—	1054
70 Chemnitz Süd 84a. 94		—	—	—	419	—	—	—	710	831	—	—	1057
72 i. Chemnitz Hbf. )		—	314	336	423	550	1085	—	714	835	810	856	1101
70, 80a, 81, 84a, 85, 94		—	—	—	—	—	II-IV	—	—	—	—	—	1157
aus Chemnitz Hbf. )		—	—	340	436	554	613	722	1139	920	907	1205	1200
78 Chemn.-Hilbersd. )	S. a. 9.	—	—	—	—	—	621	—	I.-IV	926	—	1212	—
81 Niederwiesa 80 )		—	—	—	447	—	630	734	—	933	—	1219	—
85 in Flöha . . . . .		—	—	—	453	609	636	739	—	938	913	1225	—
aus Flöha . . . . . 87. 90		—	—	—	456	610	638	742	—	941	914	1229	—
88 Falkenau (Sa.) . . .		—	—	—	502	—	645	747	—	948	—	1234	—
95 Öderan . . . . .		—	—	—	516	—	656	802	—	1003	—	1247	—
102 Frankenstein (Sa.)		—	—	—	526	—	Ank.	812	—	1013	—	1258	—
107 Kleinschirma . . .		—	—	—	533	—	—	819	—	1020	—	106	—
112 in Freiberg (Sa.)		—	—	—	540	645	—	826	—	1027	946	113	1239
a. Freiberg (Sa.) 20. 21. 26		—	—	—	545	646	Nur werktags.	830	—	1027	947	117	1240
118 Muldenhütten . . .		—	—	—	552	—	—	—	843	1031	—	—	—
121 Niederbobritsch . .		—	—	—	559	—	—	—	850	1038	—	—	—
127 Klingenberg-C. 27		—	—	—	609	—	—	849	857	1045	—	—	—
184 Edle Krone . . . .		—	—	—	621	—	—	—	908	1054	—	—	—
188 in Tharandt . . . .		—	—	—	628	—	—	—	920	1105	—	—	—
aus Tharandt . . . . .		—	—	—	630	—	—	—	904	926	1112	—	—
182 in Dresden Hbf. . .		—	—	503	649	728	—	—	906	932	1114	—	—
in Görlitz . . . . . 30		—	—	622	1056	905	—	—	922	1001	1130	1030	225
Breslau . . . . . 186		—	—	930	—	1127	—	—	—	—	—	—	317
													603

























Zugs-Nr	1.	2.	3.	4.	5.	6.	7.	8.	9.	10.	11.	12.	13.	14.	15.	16.	17.	18.	19.	20.	21.
[[Vogtl.) ob. Bf. 92			2072	2070	1002	1881						2074	D106		206	D186	2078		1883		
a. Reichenbach	213		I-IV	I-IV	I-IV	II, III	748					I.-III	I-III		I.-IV	I.-III	I.-IV		II, III		
107 Netzschkau			450	550	700	von Falkenstein	756					—	1034		1039	1136	1152	1200	1250		
110 Limbach (Vogtl.)			459	558	709	(Abf. 726)	—					—	—		1047			1207	100		
113 Herlasgrün 97			505	605	716		—					—	—		1053			1214	107		
117 Ruppertsgrün			512	611	722		808					—	—		1058			1219	115		
118 Jocketa			519	618	729		—					—	—		1104			1225	122		
121 Jössnitz			524	623	734		817					—	—		1109			1230	127		
127 i. Plauen (Vogtl.) o. B		307	538	637	740	815	828					—	—		1115			1236	133		
a. Plauen (Vogtl.) o. B		308	546	643	748	815	833					—	—		1123	1202	1217	1243	141		
128 Syrau			558	655	760		844					—	—		1128	1204	1220	1243	157		
128 Mehltheuer 6'			610	704	810		854					—	—		1139		1232	1243	207		
144 Schönberg (Sa.) 66, 67			623	720	828		904					—	—		1148		1241	Ank.	219		
152 Reuth (Sa.)			638	734	842		918					—	—		1159		Ank.	Ank.	230		
160 Gutenfürst			649	745	853		928					—	—		1212		278	II-IV	245		
168 Fellitzsch			658	754	862		937					—	—		1223		—	e. e.	256		
173 Hof Htp			707	803	910		946					—	—		1232		—	—	306		
176 in Hof Hbf.	322	353	711				950					—	—		1241	1255	—	—	319		
aus Hof Hbf. 104	327	407					958					—	—		1245	1255	—	—	319		
in Regensburg	559	705					351					—	—		1205	105	221	105	610		
München	803	923					905					—	—		649	405	1108	405	1234		
aus Hof Hbf. 104, 102	402	412	818									—	—		1110	614	—	—	—		
in Nürnberg	745	735	121									—	—		1158	408	111	0105	353		
München	1115	1115	507									—	—		755	755	1008	755	926		

Zugs-Nr.	2542	2362	2388	2390	2392	2418	2418	2394	2396	2400	2450	2420	2402	2404	2406	2406	2410	2416
aus Leipzig Bayr. Bf.	I-IV	II-IV	II-IV	II-IV	II-IV	II, III	II, III	II-IV	II-IV	II-IV	II-IV	II-IV	II-IV	II-IV	II-IV	II-IV	II-IV	II-IV
10 Gaschwitz 11, 23, 56, 70	521	532 → 536	612	811	1004	1051	O.G.	1238	120	245	333	—	448	637	725	—	830	1121
15 Zwenkau	Ank.	547	621	823	1018	an	1120	1257	140	303	355 → 403	403	506	659	746 → 747	849	1142	
19 Rüssen		Ank.	628	830	1026	O.G.	an	108	150	314	an	411	516	709	Ank.	800	902	
23 Groitzsch			638	844	1040			108	150	314	an	411	516	709	Ank.	800	902	
27 Käferhain			646	852	1049			117	Ank.	322		an	525	717		809	911	
30 Luoka (S.-Altenburg)			653	858	1057			127		333		an	536	725		817	920	
38 Wintersdorf			659	865	1064			136		342		an	545	Ank.		829	1205	
38 in Meuselwitz			708	914	1112			144		350		an	553			937	1213	
in Ronneburg	63		845		105			150		356		an	559			943	1220	
Zeitz	62		745		1147			159		405		an	608			952	1226	
Altenburg	62		739	953	1284			250		447		an	648			1027	1235	

Fortsetzung Seite 111.



56. Leipzig—Reichenbach (Vogtl.)—Plauen (Vogtl.)—Hof. (Leipzig—Gössnitz—Gera u. Chemnitz.) Fortsetzung.

a. Magdeb. über Halle	—	910	910	1107	—	—	1107	110	—	—	120	—	—	—	428	428	448	610	610	—	906		
i. Leipzig Hbf. 245	—	1108	1108	145	—	—	145	305	—	—	427	—	—	—	623	623	756	806	806	—	1109		
a. Berlin Anh. Bf. 234	—	855	1049	1045	—	—	910	1250	—	—	315	—	—	—	345	450	450	630	630	455	—		
in Leipzig Hbf. . .	—	1107	1140	121	—	—	212	344	—	—	525	—	—	—	617	742	742	851	851	930	—		
Zugs-Nr.	1958	D 44	2664	ab Bitterfeld.	D 38	—	2666	2668	—	—	L 28	E 46	—	—	2672	E 48	2674	2676	E 164	2678	2680		
Sächs. Stb.	II-IV	I.-III	I-IV	I.-III	I-IV	—	I-IV	I-IV	—	—	I.	I-III	—	—	I.-IV	I-III	I-IV	I.-IV	I.-III	I-IV	I-IV		
aus Leipzig Hbf. . .	—	1225	1208	150	—	—	222	352	—	—	535	541	—	—	631	750	805	900	910	945	1117		
8 Schönefeld Sächs. Stb.	—	—	1215	—	—	—	229	—	—	—	—	—	—	—	638	—	—	907	—	952	—		
7 Leipzig-Stötteritz	—	—	1222	—	—	—	236	—	—	—	—	—	—	—	645	—	—	914	—	959	—		
11 i. Leipzig Bayr. Bf.	—	—	1228	—	—	—	242	406	—	—	—	—	—	—	651	—	820	920	—	1005	1131		
			240	210			1962	212							242	214	214			216	218		
aus Leipzig Bayr. Bf.	—	—	1245	108	—	—	—	—	411	—	—	—	—	—	655	735	—	—	—	1015	1135		
20 Gaschwitz 23 57	s. p.	—	100	—	—	—	—	—	422	—	—	—	—	—	714	—	—	—	—	1033	1150		
22 Probstdeuben	11	—	104	—	—	—	—	—	—	—	—	—	—	—	718	—	—	—	—	1037	1154		
25 Böhlen-Rötha	—	—	110	—	—	—	—	—	429	—	—	—	—	—	724	754	—	—	—	1043	1200		
82 Kieritzsch 70, 79a	—	—	118	—	—	—	—	—	438	—	—	—	—	—	732	—	—	—	—	1052	1209		
89 Breitingen-Regis .	—	—	128	—	—	—	—	—	447	—	—	—	—	—	742	—	—	—	—	1102	1219		
63 Trebanz-Treben	—	—	134	—	—	—	—	—	454	—	—	—	—	—	748	—	—	—	—	1109	1226		
49 Altenburg . . 62, 71	—	108	142	152	—	—	—	—	505	—	—	—	—	—	756	822	832	838	—	921	1119	1237	
60 Lehdorf . . . .	—	—	Ank.	204	—	—	—	—	517	—	—	—	—	—	Ank.	—	—	851	—	—	1131	1250	
64 in Gössnitz . . 65	—	—	—	211	—	—	—	—	524	—	—	—	—	—	—	Ank.	846	859	—	1024	1138	1258	
a. Gössnitz . . . 65	—	—	—	227	—	—	—	—	529	—	—	—	—	—	—	—	853	914	—	—	1146	—	
i. Gera (Reuss) Preuss. Stb.	—	—	—	331	—	—	—	—	635	—	—	—	—	—	—	—	939	1016	—	—	1245	—	
a. Gössnitz . . . 65	—	—	—	245	—	—	—	—	532	—	—	—	—	—	—	—	906	906	—	—	1146	109	
i. Glauchau . . . 65	—	—	—	313	—	—	—	—	603	—	—	—	—	—	—	—	937	937	—	—	1212	136	
in Chemnitz Hf. 54	—	—	—	423	—	—	—	—	714	—	—	—	—	—	—	—	1101	1101	—	—	119	408	
aus Gössnitz . . . .	—	—	—	218	—	—	411	—	529	—	—	—	—	—	651	1966	—	—	—	1025	1150	103	
68 Ponitz . . . . .	—	—	—	226	—	—	420	—	536	—	—	—	—	—	—	II-IV	—	—	—	—	1156	—	
74 Crimmitschau . .	1221	430	—	235	—	—	432	—	545	—	—	—	—	—	702	759	—	—	—	1015	1205	117	
77 Schweinsburg-Galten . .	1229	—	—	242	—	—	440	—	551	—	—	—	—	—	—	806	—	—	—	—	1211	—	
82 Werdau Nord . . .	1239	—	—	250	—	—	450	—	600	—	—	—	—	—	—	816	—	—	—	—	1220	—	
84 in Werdau . . . 61	1244	441	—	255	301	I-III	456	—	605	—	—	—	—	—	—	821	—	—	—	—	1224	132	
in Zwickau (Sa.) 99	104	203	—	338	338	↓	523	—	640	—	—	—	—	—	—	934	—	—	—	—	1052	—	150
aus Werdau . . . 61	—	442	—	—	302	314	—	—	609	—	—	—	—	—	—	—	—	—	—	—	1022	1227	—
98 Neumark (Sa.) 56a	—	—	—	—	—	328	—	—	625	—	—	—	—	—	—	—	—	—	—	—	1043	1241	—
108 in Reichenbach (Vogtl.) 332	—	—	—	—	—	342	—	—	638	—	—	—	—	—	—	—	—	—	—	—	1023	1254	—

Zugs-Nr. | 1896 | D110 | 1008 | 274 | D125 | | 1012 | 256 | | | D128 | | | | 1014 | | | | 10120 | 1022

110

56.





Zugs-Nr.	1896	D110	1008	274	D125	1012	256		D128		1014		D120	1022
	II-IV	I.-III	I.-IV	I-IV	I-III	I-IV	I-IV		I.-III		I-IV		I.-III	I.-III
a. Reichenbach	152	225	252	—	335	406	530	—	648	721	835	—	1031	134
107 Netzschkau	202	—	301	—	—	414	538	—	656	730	844	—	1041	153
110 Limbach (Vogtl.)	209	—	308	—	—	420	545	—	702	—	851	—	1048	200
112 Herlasgrün <sup>97</sup>	215	—	314	—	—	426	551	—	717	—	858	—	1055	209
117 Ruppertsgrün	223	—	320	—	—	—	558	—	723	—	905	—	1102	—
119 Jocketa	229	—	325	—	—	435	603	—	728	—	910	—	1107	—
122 Jössnitz	236	—	332	—	—	441	609	635	734	—	917	—	1113	—
127 l. Plauen (Vogtl.) ob. Bf.	245	253	340	—	359	449	617	651	742	753	924	1014	1121	1430
a. Plauen (Vogtl.) o. B.	310	255	—	408	400	500	626	276	747	727	929	1016	1136	158
138 Syrau	322	—	—	420	—	512	637	—	758	—	940	—	1148	159
138 Mehlthener. 61	331	—	—	429	—	524	645	646	808	—	950	—	1159	—
144 Schönberg (Sa.) 66, 67	Ank.	—	—	Ank.	—	536	Ank.	655	819	—	950	—	1209	—
152 Reuth (Sa.)	—	—	—	—	—	551	Ank.	655	832	—	—	—	1223	—
160 Gutenfürst	—	—	—	—	—	602	—	—	843	—	—	—	1234	—
168 Feilitzsch	—	—	—	—	—	612	—	—	852	—	—	—	1244	—
178 Hof Htp.	—	—	—	—	—	621	—	—	901	—	—	—	—	—
175 ✕ in Hof Hbf.	—	346	—	—	446	625	—	—	905	—	—	—	—	—
aus Hof Hbf. 104	—	452	—	—	452	—	—	—	1003	813	—	—	530	243
in Regensburg	—	754	—	—	754	—	—	—	522	1040	—	—	1216	248
München	—	1010	—	—	1010	—	—	—	1047	1233	—	—	526	530
aus Hof Hbf. 102 104	353	353 <sub>a</sub>	—	—	—	753	—	—	—	—	—	—	—	750
in Nürnberg	926	812 <sub>a</sub>	—	—	—	247	—	—	—	—	—	—	—	402
München	1240	1240	—	—	—	714	—	—	—	—	—	—	—	745

Zugs-Nr.	2383	2363	231	2385	2387	2389	2391	2419	2419	2393	2397	2399	2421	2451	2401	2405	2409	2415
	III-IV	II-IV	II-IV	II-IV	II-IV	II-IV	II-IV	II, III	II, III	II-IV	II-IV	II-IV	II-IV	II-IV	II-IV	II-IV	II-IV	II-IV
aus Altenburg. 62	—	—	—	—	—	—	648	822	—	—	—	—	—	—	348	—	734	927
Zeitz. 62	—	—	—	—	522	—	645	857	—	—	—	—	—	348	—	734	931	—
Ronneburg. 63	—	—	—	—	—	—	552	—	—	—	—	—	—	—	—	633	808	—
aus Meuselwitz	—	—	—	—	—	—	612	733	932	—	—	—	—	—	505	—	809	1020
5 Wintersdorf	—	—	—	—	—	—	620	742	941	—	—	—	—	—	515	—	819	1029
8 Lucka (S.-Altenb.)	—	—	—	—	—	—	625	747	947	—	—	—	—	—	521	—	825	1036
11 Käferhain	—	—	—	—	—	—	631	754	954	—	—	—	—	—	528	—	832	1044
15 Groitzsch	—	—	—	—	—	—	540	640	808	1002	—	—	—	—	537	744	845	1057
19 Rüssen	—	—	—	—	—	—	548	649	815	1010	—	—	—	—	546	752	853	1105
23 Zwenkau	502	550	—	—	—	—	557	659	824	1020	—	—	—	—	556	802	903	1115
28 Gaschwitz 23, 55, 70.)	514	601	604	—	—	—	611	711	833	1030	—	—	—	—	607	815	914	1127
891 Leipzig Bayr Bf.)	536	Ank.	621	—	—	—	633	732	851	1048	—	—	—	—	623	838	930	1149













a. Erfurt 274.	250	—	1045	—	550	—	708	—	1058	—	1225	—	—	330	257	—	518	—	720	—	—	—
Weimar 274	—	—	1111	—	612	—	743	—	1126	—	1256	—	—	359	320	—	551	—	745	—	—	—
Weissenfels 260	—	—	1225	—	538	701	—	—	1120	—	1227	205	—	—	457	—	457	651	854	—	—	—
Zeitz 260	—	—	202	—	639	832	—	—	1153	122A	151	255	—	—	545	—	552	806	935	—	—	—
Zugs-Nr.	7830	2172	2172a	D189	2202	2174			2176	2204	2180	2180a		2182	2206	2190	2208	2194				
a. Gera (R.) Pr. St. R. 65.79	II-III	I-IV	II-IV	I-III	II-IV	I-IV			I-IV	II-IV	I-IV	II-IV		I-IV	II-IV	I-IV	II-IV	I-IV				
2 Gera (R.) Sächs. Stb.		448	—	746	914	1018	—	—	102	221	252	432	—	600	—	733	—	1058	—	—	—	—
5 Zwötzen Sächs. Stb.		456	600	752	924	1024	—	—	108	230	300	438	—	607	645	740	913	1105	—	—	—	—
6 Liebschwitz.		501	605	—	929	1029	—	—	113	235	306	443	—	612	650	745	918	1110	—	—	—	—
9 Meilitz		505	610	—	933	1033	—	—	118	239	310	447	—	617	654	750	922	1115	—	—	—	—
19 i. Wünschendorf (Elster)		510	614	—	938	—	—	—	122	244	—	451	—	—	658	—	926	1119	—	—	—	—
		515	619	804	942	1040	—	—	127	249	317	456	—	624	703	757	931	1124	—	—	—	—
f. Mehltheuer 61		843	843	—	1140	210	—	—	—	—	453	—	—	759	—	—	1139	—	—	—	—	—
i. Werdau 61		622	—	913	—	1147	—	—	—	—	422	600	—	—	—	903	—	—	—	—	—	—
a. Werdau 61		—	—	546	—	839	—	—	1221	—	222	—	—	521	—	—	—	1032	—	—	—	—
a. Mehltheuer 61		—	—	612	—	909	—	—	1208	—	—	—	—	225	—	534	—	820	—	—	—	—
a. Wünschendorf (Elster)		529	621	804	1042	2176a	134	—	134	—	324	2184	2182a	628	2186	803	—	1131	—	—	—	—
21 Berga (Elster)		542	635	814	1054	II-IV	146	—	146	—	337	III-IV	II-IV	640	II-IV	817	—	1143	—	—	—	—
26 Neumühle		552	644	—	1103	—	154	—	154	—	345	—	—	649	—	826	—	1152	—	—	—	—
28 in Greiz 56a		601	653	827	1111	—	203	—	203	—	354	Nur Werktags.	—	658	—	835	—	1200	—	—	—	—
aus Greiz		422	608	706	828	1120	133	—	206	—	405	—	—	703	730	859	—	1205	—	—	—	—
28 Dörlau b. Greiz		431	614	712	—	1126	139	—	211	—	411	—	—	709	737	905	—	1211	—	—	—	—
38 Elsterberg		438	619	719	835	1131	145	—	218	—	416	—	—	715	743	912	—	1216	—	—	—	—
48 Rentzschmühle		451	627	728	—	1139	154	—	226	—	424	—	—	723	Ank.	920	—	1224	—	—	—	—
46 Barthmühle		500	632	733	—	1147	201	—	231	—	429	—	—	729	—	925	—	1229	—	—	—	—
53 i. Plauen (Vogtl.) u. B.		520	644	748	853	1200	216	—	243	—	441	—	—	741	—	938	—	1241	—	—	—	—
a. Plauen (Vogtl.) u. B.		538	647	—	854	1222	—	—	246	—	443	645	—	743	—	945	—	1247	—	—	—	—
60 Kürbitz		552	655	—	—	1230	—	—	254	—	451	653	—	751	—	953	—	1255	—	—	—	—
63 i. Weischlitz		558	659	—	903	1234	—	—	258	—	455	657	—	755	—	957	—	1259	—	—	—	—
in Eger 58		829	1214	—	1046	—	315	—	—	—	813	—	—	955	—	156	—	—	—	—	—	—
f. München 108		358	614	—	358	—	—	—	—	—	—	—	—	1750	—	—	—	—	—	—	—	—

! Nur an Sonntagen und bayerischen Feiertagen.

a. Leipzig Bayer. H. 70	521	521
a. Chemnitz Hbf. 70	539	539
Zugs-Nr.	3262	3262
a. Frohburg	702	702
2, Frohburg Schützenh.	710	710
4, Wolfritz Jägerhaus	718	718
8 in Köhren	730	730

851	1134	303
724	1210	324
3264	3266	3268
955	132	452
1003	140	500
1011	148	508
1023	200	520
851	1134	303
724	1210	324
3264	3266	3268
955	132	452
1003	140	500
1011	148	508
1023	200	520

927	804	559
804	531	531
3270	3270	3270
710	710	710
718	718	718
725	725	725
738	738	738
927	804	559
804	531	531
3270	3270	3270
710	710	710
718	718	718
725	725	725
738	738	738

Sächs. Staatsb. 59. 60. Frohburg - Köhren. Alle Züge nur III. Kl.





aus München <sup>108</sup>	aus Eger . 58	—	—	—	1110	—	—	—	—	930	—	930	—	1230	ab Wei-	—	—	—	—
Zugs-Nr.	7932	2171	2171a	2178	2175	7835	2177a	2249	2179	2195	2183	2205	2185	2187	0 190	2207	2189	—	—
	III.	I.-IV	III-IV	I.-IV	I.-IV	II-III	II-IV	II-IV	I.-IV	II-IV	I.-IV	II-IV	I.-IV	II-IV	I.-III	II-IV	I-IV	—	—
aus Weischlitz		513	618	812	1019	1057	—	—	134	—	456	—	702	—	818	—	1104	—	—
1 Kfirbitz		518	622	816	1023	1103	—	—	138	—	500	—	706	—	—	—	1108	—	—
2 i. Plauen (Vogtl.) u. B.		525	630	823	1030	1116	—	—	145	—	507	—	713	—	827	—	1116	—	—
a. Plauen (Vogtl.) u. B.		529	—	825	1031	—	1207	—	148	300	510	—	716	757	828	—	1119	—	—
17 Barthmühle		542	—	842	1044	—	1221	—	202	315	523	—	730	813	—	—	1133	—	—
20 Rentzschmühle		547	—	847	1049	—	1226	—	207	321	528	—	735	819	—	—	1138	—	—
25 Elsterberg		555	—	856	1057	—	1234	—	216	331	536	—	744	828	849	—	1146	—	—
27 Dölan b. Greiz		600	—	900	1102	—	1239	—	220	337	541	—	749	834	—	—	1151	—	—
30 in Greiz . 56a		605	—	905	1107	—	1244	—	225	342	546	—	754	839	856	—	1156	—	—
aus Greiz . . .		617	—	911	1112	—	1248	—	228	—	551	—	800	—	858	—	1201	—	—
33 Neumühle		626	—	919	1121	—	1257	—	236	—	600	—	809	—	—	—	1210	—	—
34 Berga (Elster)		635	—	928	1130	—	108	—	245	—	609	—	819	—	913	—	1218	—	—
35 i. Wünschendorf (Elst.)		647	—	939	1141	—	120	—	256	—	621	—	830	—	924	—	1230	—	—
i. Mehltheuer <sup>61</sup>		843	—	1140	210	—	—	—	453	—	759	—	1139	—	1139	—	—	—	—
i. Werdau . 61		913	—	1147	—	—	—	—	422	2179a	903	—	—	—	—	—	—	—	—
a. Werdau . 61		546	—	839	—	—	—	1221	—	222	521	—	—	—	—	—	1032	—	—
a. Mehltheuer <sup>61</sup>		—	612	—	909	—	—	1208	—	225	—	534	—	—	—	820	—	—	—
a. Wünschendorf (Elster)		542	653	734	943	1143	—	122	139	257	348	625	712	832	925	947	1232	—	—
54 Meilitz . . .		554	658	739	—	1148	—	127	144	302	—	—	717	—	—	952	1237	—	—
56 Liebschwitz		606	702	744	950	1153	—	131	148	306	357	633	723	840	—	956	1241	—	—
58 Zwätzen Sächs. Stb		615	706	748	954	1157	—	135	153	310	401	637	727	844	1000	1000	1245	—	—
60 Gera (Reuss) Sächs. Stb.		622	713	755	1001	1204	—	140	159	319	410	644	732	851	940	1011	1252	—	—
62 i. Gera (R.) Pr. Stb. 65, 79	Ank	718	800	1006	1209	—	Ank.	204	324	415	649	Ank.	856	945	1016	1016	1257	—	—
i. Zeitz . . . 260		854	854	1101	123	—	—	322	—	626	737	852	958	—	—	1141	452	—	—
Weissenfels 260		956	956	1149	211	—	—	408	—	731	—	944	—	—	1236	526	—	—	—
Weimar . . . 274	824	936	1059	1238	207	—	—	—	524	—	913	1056	1056	—	—	723	—	—	—
Erfurt 274, 250	900	1011	1137	121	227	—	—	—	556	—	941	1127	1127	—	1144	750	—	—	—

59. Kohren — Frohburg. Alle Züge nur III. Kl.

aus Kohren . . .	Zugs-Nr.	aus Wolfreitz Jägerhaus	aus Frohburg Schützenhaus	aus Frohburg . . .	In Chemnitz Hbf. 70	In Leipzig Bayer. Hf. 70
	3261	542	555	603	747	757
	3263	808	821	829	836	935
	3265	1155	1208	1216	1223	222
	3267	325	341	349	356	543
	3269	604	617	625	632	720
	3271	842	855	903	910	1014
	Nur Sonn- und Festtags.					
	3271a	942	955	1003	1010	1214
	Nur am 14. Oktober.					
	steigen in Narsdorf.					

! Sonn- und Festtags im Oktober und April 1016 ab Bad Elster. ! ab Gera Sächs. Stb. 2292 I.-IV. Kl.

115

59. 60.





		450	752	—	1048	—	120	440	—	706	1045	▼ a. Hof Hbf. 56 in ▲	711	950	1245	319		625	905	—	1254	—	—			
		546	833	—	1128	—	157	500	—	747	1136	a. Plauen (Vgl.) o. Bf. 56 „	558	907	1210	238		525	782	—	1202	—	—			
		2239	2241	2243	2246	2247	2249	2251	2253	2253	2257	2259	2263	Zugs-Nr.		2240	2242	2244	2246		2250	2252	2264	2256	2262	
		II-IV	II-IV	II-IV	II-IV	II-IV	II-IV	II-IV	II-IV	II-IV	II-IV	II-IV	II-III			II-IV	II-IV	II-IV	II-IV	Nachts u. Sonnab., Sonn- u. Festt.		II-IV	II-IV	II-IV	II-IV	II-III
	504	—	612	909	—	1208	—	225	534	—	820	1201	aus Mehltheuer in		538	843	1140	210		453	759	—	1139	120		
	510	—	618	915	—	1214	—	231	540		826	1207	3 „ Bernsgrün . a.		532	837	1134	204		447	753	—	1133	114		
	518	—	626	923	—	1223	—	239	549		834	1216	7 „ Pausa . . . . .		524	828	1125	155		438	744	—	1124	106		
	Ank.	—	636	934	—	1234	—	250	600		845	1228	14 „ Pöllwitz . . . . .		—	817	1113	143		425	733	—	1112	1253		
	—	—	644	941	—	1242	—	258	607		853	1236	18 „ Zeulenroda . . . . .		—	808	1105	135		417	724	—	1103	1245		
	—	—	650	948	—	1249	—	304	614		900	Ank.	21 „ Triebes . . . . .		2268	802	1058	128		409	717	—	1056	—		
	2267	—	655	954	—	1255	—	310	620		906	Nur Nachts u. Mittw.,	24 „ Reichenfels . . . . .		III-IV	754	1051	121		401	710	—	1049	—		
	III-IV	—	700	959	—	100	—	315	625		911	Sonnab., Sonn- u. Festt.	27 „ Schöpsitz . . . . .		Ank.	748	1045	114		355	704	—	1042	—		
	613	—	705	1005	—	108	—	321	631		917	—	28 „ Leitsch - Hehenl. . . . .		550	742	1039	109		349	658	—	1037	—		
	622	—	713	1013	—	116	—	329	639		925	—	28 „ Weida Altst. . . . .		542	734	1031	100		340	650	—	1028	—		
	627	—	718	1018	—	121	—	334	644		930	—	28 i Weida Sächs. Stb. a.		536	729	1026	1255		335	645	—	1023	—		
	741	—	741	1043	—	234	—	401	722		1040	—	in Gera (Pr.) 260 a		437	700	938	1234		302	623	—	958	2258		
	Nur	508	720	1028	1126	123	312	337	647	751	933	—	a. Weida Sächs. Stb. i.		—	701	958	1155	139	331	639	717	957	1139		
	Werk.	517	727	1037	1135	130	321	344	655	759	941	—	40 i. Wünschndf. (Elster) a.		—	652	949	1146	131	323	630	708	948	1130		
	—	718	800	—	1209	204	—	415	732	856	1016	—	in Gera (Pr.) 60 a		—	—	914	1018	102	252	600	1645	1913	1058		
	—	601	827	1111	—	203	354	658	—	835	1200	—	in Greiz. . 60 a.		Nur	617	911	1112	1248	228	551	—	828	—		
	—	—	—	—	—	—	—	—	—	—	—	—	a. Gera (Pr.) 60 in		—	718	1006	—	204	415	649	—	1257	—		
	2269	—	448	746	1018	—	252	432	—	733	—	—	a. Wünschndf. (Elster) i.		—	650	938	—	128	317	620	—	1127	—		
	II-IV	521	810	1043	—	—	323	457	—	803	—	—	45 „ Endschütz . a.		—	641	931	—	119	310	613	—	1120	—		
	Nur	530	819	1053	—	—	332	506	—	812	—	—	47 „ Welfersdorf b. W. „		—	636	926	—	114	305	608	—	1115	—		
	Werk.	535	825	1058	—	—	337	511	—	817	—	—	49 „ Gauern . . . . .		—	631	921	—	109	301	603	—	1111	—		
	—	540	832	1104	—	—	343	517	—	823	—	—	53 „ Seelingst. b. W. . . . .		—	622	913	—	1259	253	555	—	1103	—		
	—	548	841	1112	—	—	351	525	—	831	—	—	54 „ Ohursdorf b. W. . . . .		—	617	907	—	1254	249	550	Ank.	1059	—		
	—	553	846	1117	—	—	355	530	—	836	—	—	61 „ Teichwelframsd. „		—	606	858	—	1243	240	541	707	1050	—		
	511	605	857	1128	—	—	406	540	728	846	—	—	62 „ Langenbernsdorf. „		—	559	852	—	1235	234	534	701	1044	—		
	518	611	902	1134	—	—	411	547	735	852	—	—	70 „ in Werdau . a.		—	546	839	—	1221	222	52	647	1032	—		
	531	622	913	1147	—	—	422	600	748	903	—	—	in Zwickau (Sa.) 99 a.		—	452	818	*	1132	152	455	312	941	954		
	602	647	931	1221	—	—	442	640	—	934	—	—	in Leipz. Bayer. B. 56 a.		—	—	—	—	—	—	—	411	—	—		
	746	—	—	—	—	—	—	—	956	1158	1120	—	▼ in Leipzig Hbf. a. ▲		—	118	705	—	*942	1225	151	—	910	—		
	—	825	1150	257	—	607	803	—	—	—	—	—			—	—	—	—	—	—	—	—	—	—		

1 Nur an Sonn- u. Festtagen vom 1. Dezember bis mit 24. März, jedoch nicht am 19. Februar u. 21. März.

116



Sächs. Staatsb.

62. Zeitz—Altenburg und zurück.

Sächs. Staatsb.										62. Zeitz—Altenburg und zurück.											
426	522	817	—	1024	1242	244	—	626	812	a. Gera Pr.Stb. 260 in	724	816	1036	—	1217	334	619	728	924	1129	—
432	625	854	—	1101	123	322	—	716	852	in Zeitz	639	751	943	—	1153	255	545	728	927	1123	—
410	538	701	—	1016	1227	205	457	651	854	a. Weissenfels in	748	—	956	—	126	408	—	721	944	1236	—
510	630	745	—	1104	121	250	541	729	925	in Zeitz 260 a.	701	—	912	—	1240	328	—	627	902	1150	—
2331	2333	2335	2351	2337	2339	2341	2343	2345	2347	Zugs-Nr.	2330	2332	2334	2350	2336	2338	2340	2342	2344	2346	2348
II-IV	II-III	II-IV	III.	II-IV	II-III	II-IV	II-III	II-III	II-IV	a. m	II-IV	II-IV	III.	II-IV	II-IV	II-III	II-IV	II-III	II-III	II-III	II-III
522	645	857	0. G.	1118	145	348	550	734	931	aus Zeitz . . . 255 in	629	745	846	0. G.	1147	250	448	646	831	1027	—
530	651	903	—	1126	152	354	556	740	937	4 a. Techwitz . . . a.	622	738	839	—	1140	243	442	640	824	1021	—
538	658	910	—	1134	159	401	603	747	943	7 „ Rehmsdorf . . . „	616	732	834	—	1134	237	436	634	819	1015	—
544	704	916	—	1141	207	407	609	753	949	10 „ Witz-Kumsdorf 79 „	610	725	828	—	1128	231	430	628	813	1009	—
549	710	921	—	1147	213	412	614	758	955	18 in Meuselwitz 63 a.	603	718	821	—	1121	225	423	622	806	1002	—
559	712	924	1006	1152	216	416	617	800	957	aus Meuselwitz . 57 in	—	716	819	852	1117	223	420	619	803	959	1151
607	719	932	1013	1200	223	423	625	807	1005	18 „ Kriebitzsch . . . a.	—	710	813	846	1111	217	413	612	756	952	1144
614	725	938	1019	1207	229	431	632	813	1012	19 „ Rositz . . . . . „	—	703	807	839	1104	211	406	605	750	945	1138
620	730	943	1024	1213	234	437	638	818	1019	12 „ Obermolbitz . . . „	—	657	801	833	1058	205	359	559	744	938	1132
624	733	947	1027	1218	238	441	642	822	1024	23 „ Zschernitzsch „	—	653	757	828	1053	201	354	554	740	934	1127
630	739	953	1033	1224	244	447	648	828	1030	25 in Altenburg . . 71 a.	—	648	751	822	1047	156	348	548	734	927	1121
746	—	—	—	—	347	—	—	956	1120	in Leipzig Bayer. B. 56 a.	1600	455	—	—	108	—	411	—	—	—	1015
—	825	1150	1150	—	403	607	803	—	—	in Leipzig Hbf. . . a.	—	—	705	—	942	—	—	—	541	750	—
—	802	1101	1101	211	—	524	—	846	1138	in Gössnitz . . . 56 a.	—	625	728	751	905	1112	224	520	706	856	1051

! Nur Sonn- u. Festtags vom 1. Dezember bis mit 24. März, jedoch nicht am 19. Februar u. 21. März. \* Nur Werktags.

117

Sächs. Staatsb.

63.

Meuselwitz—Ronneburg und zurück.

Sächs. Staatsb.										63. Meuselwitz—Ronneburg und zurück.											
aus Zeitz . . . 62										a. Gera (Reuß) Pr. Stb. 65											
Altenburg . . . 62										Zugs-Nr.											
Gaschwitz . . . 57										Einfache Fahrkarte.											
Zugs-Nr.										aus Ronneburg . . .											
aus Meuselwitz . . .										4 Beerwalde (S.-Altbg.)											
5 Grossröda . . .										7 Grossenstein (S.-Altbg.)											
8 Kostitz . . .										11 Frankenu (S.-Altbg.)											
12 Dobitschen . . .										13 Grossbraunshain . . .											
15 Grossbraunshain . . .										18 Dobitschen . . .											
18 Frankenu (S.-Altbg.)										20 Kostitz . . .											
21 Grossenstein (S.-Altbg.)										23 Grossröda . . .											
24 Beerwalde (S.-Altbg.)										25 in Meuselwitz . . .											
25 in Ronneburg . . .										in Gaschwitz . . . 57											
in Gera(Reuß) Pr.Stb.65										Altenburg . . . 62											
										Zeitz . . . 62											
62	—	645	1118	348	550	931	—	—	—	507	—	914	1257	555	738	—	—	—	—	—	—
62	—	648	1047	348	548	927	—	—	—	2311	7962	2313	2315	2317	7972	—	—	—	—	—	—
57	—	612	1004	303	506	849	—	—	—	II. III	II. III	II. III	II. III	II. III	II. III	—	—	—	—	—	—
7961	2312	2314	2316	7969	2318	—	—	—	—	aus Ronneburg . . .	552	—	955	140	633	808	—	—	—	—	—
445	730	1151	426	622	1004	—	—	—	—	4 Beerwalde (S.-Altbg.)	601	Nur	1004	150	643	821	—	—	—	—	—
503	742	1203	438	638	1016	—	—	—	—	7 Grossenstein (S.-Altbg.)	612	Werk	1014	200	652	833	—	—	—	—	—
514	750	1211	447	647	1025	—	—	—	—	11 Frankenu (S.-Altbg.)	620	—	1022	209	701	845	—	—	—	—	—
533	801	1222	458	658	1036	—	—	—	—	13 Grossbraunshain . . .	628	809	1030	217	709	855	—	—	—	—	—
549	809	1230	506	709	1044	—	—	—	—	18 Dobitschen . . .	635	829	1038	226	717	906	—	—	—	—	—
559	817	1238	514	717	1052	—	—	—	—	20 Kostitz . . .	646	844	1049	237	728	921	—	—	—	—	—
617	826	1247	523	726	1101	—	—	—	—	23 Grossröda . . .	656	926	1058	246	737	932	—	—	—	—	—
632	835	1256	533	736	1111	—	—	—	—	25 in Meuselwitz . . .	707	941	1109	257	748	947	—	—	—	—	—
645	845	105	542	745	1120	—	—	—	—	in Gaschwitz . . . 57	832	—	1256	402	913	1125	—	—	—	—	—
733	909	331	635	939	1245	—	—	—	—	Altenburg . . . 62	739	1033	1224	447	828	1030	—	—	—	—	—
										Zeitz . . . 62	745	—	1147	448	831	1027	—	—	—	—	—

62. 63.





**64. Reichenbach (Vogtl.)—Oberheinsdorf und zurück.**

—	—	—	1125	130	345	528	656	834	↘ a. Göltzschtalbrücke 92 in	939	157	419	726	828	S. u. F.	—	—	—
—	—	5621	5625	5627	5629	5631	5633	5635	a. Reichenbach (Vogtl.) unt. B. i.	5622	5626	5628	5630	5632	5634	5636	—	—
—	—	542	1210	230	410	612	800	925	1 „ Reichenbach (Vogtl.) Altst. . a.	650	130	342	522	723	914	1036	—	—
—	—	547	1215	235	415	617	805	930	1 „ Reichenbach (Vogtl.) Annenpl. „	647	127	339	519	720	911	1033	—	—
—	—	551	1219	240	420	621	810	935	2 „ Reichenbach (Vogtl.) Bergstr. „	643	123	334	514	716	906	1029	—	—
—	—	556	1224	245	425	626	815	940	3 „ Unterheinsdorf West „	638	118	329	509	711	901	1024	—	—
—	—	601	1229	250	430	631	820	945	4 „ Unterheinsdorf. . . „	632	112	323	503	705	855	1018	—	—
—	—	605	1233	254	434	635	824	949	5 „ Unterheinsdorf Ost. . „	629	109	320	500	702	852	1015	—	—
—	—	609	1237	258	438	639	828	953	↖ in Oberheinsdorf . . aus	624	105	315	455	657	847	1010	—	—
—	—	614	1242	303	443	644	833	958		619	100	310	450	652	842	1005	—	—

**65. Glauchau—Gössnitz—Gera.**

(Dir. Wagen s. 320.)

aus Zwickau (Sa.) . . . 54	1140	455	555	—	707	—	707	900	942	1228	125	258	—	607	658	806	—	919	—	—
Dresden Hbf. . . . . 54	820	1245	—	—	410	—	410	—	720	1111	—	1255	—	410	600	—	—	745	—	—
Chemnitz Hbf. . . . . 54	1120	430	—	—	716	—	652	—	917	1252	—	—	305	614	745	—	—	925	—	—
Zugs-Nr.	2296	2282	2032	2032	E192	2312	2284	2036	2286	2288	2038	2040	2290	2044	2292	194	2292	2294	—	—
Sächs. Staatsb.	I-III	I-IV	II-IV	II-IV	I-III.	II. III.	I-IV.	II-IV	I-IV.	I-IV	II-IV	II-IV	I-IV	II-IV	I-IV	L-III	I-IV.	I-IV	—	—
aus Glauchau. . . . . 82	1228	544	—	—	802	—	828	—	1021	131	—	330	430	—	725	828	—	1018	—	—
4 Schönbornchen. . . . .	—	—	623	—	—	—	—	928	—	—	154	—	—	636	—	—	—	—	—	—
7 Dennheritz. . . . .	1238	555	629	—	—	—	839	934	1032	142	200	342	441	642	736	—	—	1028	—	—
11 Meerane . . . . .	1245	606	636	708	816	—	848	941	1040	150	209	350	452	650	747	839	—	1037	—	—
17 in Gössnitz . . . . .	1253	616	Ank.	717	822	—	856	Ank.	1048	158	218	359	500	659	755	846	—	1045	—	—
in Leipzig Bayr. Bf.	—	746	—	—	—	—	—	—	—	—	347	—	—	—	956	956	—	1159	—	—
in Leipzig Hbf. . . . . 55	407	—	—	825	—	—	1005	—	1150	257	—	—	607	803	1020	1020	—	1223	—	—
i. Reichenbach (Vogtl.) o. Bf. 55	322	740	—	850	—	—	1010	—	1225	1323	—	—	638	—	935	935	↓	1254	—	—
a. Reichenbach (Vogtl.) o. Bf. 56	2298	510	—	—	645	—	759	—	1012	124	↖	—	424	—	—	747	747	1100	—	—
aus Leipzig Hbf. . . . . 56	III-IV	—	—	—	705	—	—	—	942	—	—	—	—	—	—	750	750	910	—	—
aus Leipzig Bayr. Bf . . .	—	455	—	—	—	—	734	—	—	108	↖	—	411	—	—	—	—	1012	—	—
aus Gössnitz . . . . .	—	625	—	—	823	—	909	—	1116	227	↖	—	529	—	—	853	914	1146	—	—
24 Grossstörnitz . . . . .	—	635	—	—	—	—	919	—	1126	237	—	—	539	—	—	—	924	1155	—	—
28 Schmölln (S.-Altenbg.) .	—	645	—	—	836	—	927	—	1135	245	—	—	547	—	—	906	931	1203	—	—
33 Nöbdenitz . . . . .	—	655	—	—	—	—	937	—	1145	255	—	—	557	—	—	—	941	1212	—	—
41 Ronneburg . . . . . 63	534	713	—	—	853	905	952	—	1202	310	—	—	615	—	—	922	956	1226	—	—
60 Gera (R.) Sächs. Stb. . .	546	728	—	—	904	918	1006	—	1216	326	—	—	630	—	—	934	1011	1240	—	—
62 in Gera (R.) Pr. Stb. 60 79	Ank.	733	—	—	909	Ank.	1011	—	1221	331	—	—	635	—	—	939	1016	1245	—	—
in Zeitz . . . . . 260	—	854	—	—	—	—	1101	—	123	626	—	—	737	—	—	—	1141	452	—	—
in Saalfeld (Saale) 260	—	935	—	—	1116	—	122	—	154	545	—	—	833	—	—	1116	1221	630	—	—
in Weimar . . . . . 274	—	936	—	—	1059	—	1238	—	207	524	—	—	813	—	—	1125	—	728	—	—

**65. Gera—Gössnitz—Glauchau.**

o Mit Umsteigen in Chemnitz.

118

64. 65.









a Aue (Erzgeb.) 94	—	—	443	532	Nur am ersten Werktag jed. Woche b. m. Nov. u. im April	Züge Kieritzsch - Leipzig siehe auch Nr. 11.	632	1010	1116	1116	—	—	234	234	—	454	454	454	715	715	—	—	
a. Annaberg (Erzgeb.) 87	—	325	434	820			620	916	—	—	—	1218	—	258	449	449	449	—	736	650	736	823	—
Zugs - Nr.	2561	2541	1548	8141			2545	2547	145	2587	2485	2649	2589	2557	2579	2581	148	2551	8149	2558	2586	—	—
a. Chemnitz Hbf. 54. 90	III-IV	I-IV	I-III	I-III			I-IV	I-IV	I-III	III.	II-IV	I-IV	III-IV	I-III	I-IV	II-IV	I-III	I-IV	I-III	I-IV.	II-IV	—	—
5 Borna b. Ch. Hpt.	427	539	724	830			919	1210	117	135	—	324	457	531	626	722	755	804	938	950	1140	—	—
8 Mittelwittgdsf.	434	546	—	—			927	1217	—	146	—	332	507	—	634	729	—	—	—	958	1147	—	—
11 i. Wittgensdorf	441	552	—	—			933	1223	—	152	—	339	513	—	641	735	—	—	—	1003	1153	—	—
a. Wittgensdrf. 85	447	558	739	—			939	1228	—	158	—	344	519	—	646	741	—	819	—	1009	1159	—	—
15 i. Burgstädt	448	600	740	—			940	1229	—	159	—	347	521	—	648	742	—	820	—	1013	1200	—	—
aus Burgstädt	455	606	747	845			948	1235	—	208	—	354	530	551	655	749	—	827	—	1020	1207	—	—
23 Cossen	Nur	607	749	846	949	1237	—	0. G.	—	357	—	552	656	752	—	829	—	1023	1209	—	—		
31 in Narsdorf	Verktag.	616	759	—	959	1247	—	—	—	408	0. G.	602	705	802	—	839	—	1033	1219	—	—		
a. Rochlitz (Sa.) 73	—	556	731	—	1012	1259	—	—	—	420	—	614	Ank.	814	825	851	—	1045	1232	—	—		
aus Penig 73	—	551	—	—	934	1220	—	—	—	348	—	518	Verkt.	705	705	—	—	1005	—	—	—		
aus Narsdorf	—	—	—	—	932	1220	—	—	—	334	—	—	—	657	657	—	—	939	—	—	—		
37 Geithain 72	2481	629	813	—	1014	101	—	—	—	423	—	615	—	—	826	852	—	1049	—	—	—		
45 Frauendorf	II-IV	643	826	909	1025	112	—	—	—	434	—	624	2599	—	—	904	—	1100	—	—	—		
47 Frohburg 59	—	651	834	—	1033	120	—	—	—	442	—	—	II-IV	—	—	913	—	1108	—	—	—		
50 Neukirchen - Wyhra	—	658	842	—	1040	127	—	—	—	450	—	637	—	—	—	920	—	1116	—	—	—		
55 Borna b. Leipz.	—	702	847	—	1045	132	—	—	—	454	—	—	—	—	—	924	—	1121	—	—	—		
58 Lobstädt	510	712	857	—	1053	141	—	225	504	—	—	648	653	—	—	934	—	1131	—	—	—		
63 i. Kieritzsch 79a	519	719	903	—	1059	147	—	234	510	—	—	—	659	—	—	940	—	1137	—	—	—		
i. Pegau Pr. Stb. 79a	527	724	908	—	1104	152	—	242	515	—	—	—	704	—	—	945	—	1142	—	—	—		
in Altenburg 56	620	819	1051	1051	—	356	—	356	—	—	—	—	803	—	—	1034	—	—	—	—	—		
a. Kieritzsch 79a	556	748	1019	1019	142	502	—	502	624	—	—	—	756	—	—	1117	—	1234	—	—	—		
68 Böhlen - Rötha	543	725	909	—	1105	153	—	313	516	—	—	—	706	—	—	946	—	1144	—	—	—		
71 Probstdeuben	553	734	917	—	1113	201	—	322	524	—	—	—	716	—	—	955	—	1153	—	—	—		
75 Gaschwitz 22. 57	559	—	—	—	1018	206	—	327	—	—	—	—	722	—	—	—	—	1158	—	—	—		
68 i. Leipz. Bayer. B.	604	742	924	1023	1121	211	—	332	532	—	—	—	728	—	—	1003	—	1203	—	—	—		
a. Leipz. Bayer. Bf. 56	621	757	935	1030	1134	222	—	347	543	—	—	720	745	—	—	1014	1035	1214	—	—	—		
i. Leipzig Hbf. . .	702	802	955	—	—	—	—	—	440	555	—	808	808	—	—	1204	1204	—	—	—	—		
a. } Leipzig Hbf. . .	722	816	1015	—	—	—	—	—	500	615	—	828	828	—	—	1223	1223	—	—	—	—		
i. Berlin Anh. B. 234	736	841	1055	—	—	—	—	—	510	625	—	—	—	—	—	1233	1233	410	—	—	—		
a. Leipzig Hbf. . .	955	1108	429	—	—	—	—	—	819	836	—	—	—	—	—	500	500	616	—	—	—		
in Magdeb. Hbf. 245	657	900	1025	—	1215	100	—	410	420	635	—	1005	—	—	—	1120	—	329	—	—	—		
	854	1208	1220	—	334	334	—	559	811	830	—	1203	—	—	—	1203	—	329	—	—	—		

120

Nur Sonn- und Festtags vom 1. Dez. bis mit 24. März, jedoch nicht am 19. Februar und 21. März.

Nur Sonn- und Festtags.

Nur Sonn- u. Festt. vom 1. Dez. bis mit 24. März, außerdem am 19. Febr. u. 21. März







a. Leipzig Bayer. Bf. 56	—	734	108	655	1015	Nachts u. Sonn- u. Festtagen, aber nicht in der Nacht nach Busstagen und nach dem Karfreitag. Ausserdem in der Nacht vom 9./10. u. 23./24. Okt., 6./7. u. 27./28. Nov., 11./12. Dez., 15./16. u. 29./30. Jan., 12./13. u. 26./27. Febr., 12./13. u. 26./27. März, 9./10. u. 23./24. April.	—	—	—
a. Leipzig Hbf. . . . .	118	—	—	—	—		—	—	—
a. Gössnitz . . . . . 56	251	751	224	706	1051		—	—	—
a. Zeitz . . . . . 62	—	645	145	550	931		—	—	—
	3251	3253	3255	3257	3259		—	—	—
a. Altenburg . . . . .	503	844	255	801	1135		—	—	—
4 Kotteritz . . . . .	511	852	303	809	1143		—	—	—
8 Klaus. . . . .	520	901	312	819	1152		—	—	—
10 Ehrenhain . . . . .	527	908	319	825	1159		—	—	—
12 Boderitz (S.-Altenbg.)	534	915	325	832	1205		—	—	—
14 Wiesebach . . . . .	538	919	330	837	1210		—	—	—
17 Beiern-Langenh. . . . .	546	926	337	845	1216		—	—	—
20 Steinbach (S.-Altenbg.)	552	933	343	853	Ank.		—	—	—
22 Wernsdorf b. Penig . . . . .	559	940	350	900	II. III.	—	—	—	
25 in Langenleuba-Oberhain . . . . .	605	946	356	908	—	—	—	—	
in Narsdorf . . . . . 73	622	1008	413	923	—	—	—	—	
in Penig . . . . . 73	845	1109	519	929	—	—	—	—	

a. Halle (Saale) 246	250	250	—	—	450	450	—	—	743	—	1032	
Zugs-Nr.	2510a	2510a	148	—	2500	2530	2512	2512	7392	8142	2528	2504
a. Leipzig Dr. B. . . . .	443	450	500	Nur Sonn- u. Festtags vom 1. Dez. bis mit 24. März, jedoch nicht am 19. Febr. (Busstag) u. 21. März (Karfreitag).	520	635	702	—	Nur Werktags mit nur III. Kl.	846	858	1130
5 Paunsdorf-St. . . . .	451	457	I.-III		—	643	709	—	Nur Sonn- u. Festtags	—	905	1136
8 Zweinaundorf . . . . .	456	502	—		—	652	714	—	—	I-III	909	1141
10 Holzhausen-Z. . . . .	501	506	—		—	656	719	—	—	—	913	1145
12 Liebertwolkwitz . . . . .	516	511	—		535	701	726	—	—	—	920	1151
16 Oberholz . . . . .	522	517	—		541	Ank.	732	—	—	—	926	1157
20 in Belgershain . . . . .	528	522	—		546	Werktags.	737	—	—	—	931	1202
a. Belgershain . . . . .	—	523	—		547	—	738	—	—	—	—	1203
26 Otterwisch . . . . .	—	530	—		555	Nur	747	—	—	—	—	1211
29 Lauterbach-Steinbach . . . . .	—	Ank.	—		600	Nur	752	—	—	—	—	1217
33 Lausigk . . . . .	—	Nur Sonn-	—		606	Werktags.	757	758	819	921	—	1224
37 Hopfgarten(Sa.) . . . . .	—	tags.	—		613	—	Ank.	806	838	—	—	1231
40 Tautenhain . . . . .	—	Nur Werk-	—		618	—	—	810	848	—	—	1236
44 in Geithain . . . . .	—	tags.	—	626	—	—	818	905	933	—	1244	
i. Chemnitz Hbf. 70	—	—	616	747	—	—	—	—	1018	—	159	
a. Halle (Saale) 246	1044	1044	—	1240	229	324	535	547	—	730	945	—
Fortsetzung.	2514	146	2526	2506	2506 a	2508	2520	144	2518	2510	2522	2522
a. Leipzig Dr. B. . . . .	1224	135	151	300	418	558	639	652	724	911	1129	—
5 Paunsdorf-St. . . . .	1231	I-III	159	307	426	605	646	I-III	732	919	1136	—
8 Zweinaundorf . . . . .	1236	—	204	312	431	610	650	—	737	925	1141	—
10 Holzhausen-Z. . . . .	1241	—	210	316	436	614	654	—	741	930	1145	—
12 Liebertwolkwitz . . . . .	1245	—	215	322	442	620	708	—	746	936	1150	1151
16 Oberholz . . . . .	Ank.	—	221	328	448	626	714	—	Ank.	943	Ank.	1157
20 in Belgershain . . . . .	—	—	227	333	454	632	720	—	—	948	—	1202
a. Belgershain . . . . .	—	—	—	334	457	633	720	—	—	949	—	1203
26 Otterwisch . . . . .	—	—	—	342	506	641	728	—	—	958	—	1212
29 Lauterbach-Steinbach . . . . .	—	—	—	348	512	647	733	—	—	1004	—	1217
33 Lausigk . . . . .	—	—	—	354	519	655	739	—	—	1012	—	1223
37 Hopfgarten(Sa.) . . . . .	—	—	—	402	Ank	702	Ank.	—	—	1019	—	Ank.
40 Tautenhain . . . . .	—	—	—	406	Nur Sonn-	707	—	—	—	1024	—	—
44 in Geithain . . . . .	—	—	—	414	u. Festtag.	715	—	—	—	1032	—	—
i. Chemnitz Hbf. 70	—	251	—	535	—	844	—	813	—	1146	—	—



Sächs. Staatsbahn. **71. Langenleuba-Oberhain - Altenburg.** II.-IV. Kl.

aus Penig . . . . . 73	551	932	334	939	—	—	—	—	—
aus Narsdorf . . . . . 73	653	1030	446	942	—	—	—	—	—
	3252	3254	3256	3258					
aus Langenleuba - Oberhain .	706	1054	516	959	an Meuselwitz.	—	—	—	—
4 Wernsdorf b. Penig . . .	712	1101	523	1005		—	—	—	—
6 Steinbach (S.-Altenbg.)	718	1106	529	1011		—	—	—	—
9 Beiern - Langenleuba . . .	726	1114	538	1018		—	—	—	—
12 Wiesebach . . . . .	732	1121	545	1025		—	—	—	—
13 Boderitz (S.-Altenbg.) . .	737	1126	550	1030		—	—	—	—
18 Ehrenhain . . . . .	743	1132	556	1037		—	—	—	—
18 Klausä . . . . .	749	1138	602	1044		—	—	—	—
21 Kotteritz . . . . .	756	1146	612	1053		—	—	—	—
25 in Altenburg . . . . .	804	1154	620	1101		—	—	—	—
in Zeitz . . . . . 62	1147	250	831	1151	—	—	—	—	
in Gössnitz . . . . . 56	858	211	640	1138	—	—	—	—	
in Leipzig Hbf. . . . .	1005	257	803	—	—	—	—	—	
in Leipzig Bayer. Bf. 56	912	—	—	1159	—	—	—	—	

**72. Geithain - Lausigk - Leipzig.** Alle Züge II.-IV. Kl.

a. Chemnitz Hbf. 70	—	—	539	724	—	830	—	919	—	1210	—	324	—	—	—
Zugs-Nr.	2511	2501a	2501	2513	2513	8141	2503a	2503	2515	2505	2529	2507	2533	2539	2519a
aus Geithain . . . . .	—	—	640	829	—	909	—	1028	—	115	—	437	—	—	Nur Sonn- u. Festt.
5 Tautenhain . . . . .	—	Nur Werktags	646	835	—	I.-III	—	1034	—	121	—	443	—	—	—
7 Hopfgarten(Sa.) . . . . .	Nur Werk.	—	650	839	—	—	—	1038	—	125	—	447	—	—	—
12 Lausigk . . . . .	—	—	656	845 → 846	—	922	—	1045	—	132	—	454	—	—	740
18 Lauterbach-Steinbach	—	—	702	Ank	852	—	—	1051	—	138	—	500	—	—	745
19 Otterwisch . . . . .	537	—	706	Nur Sonn- und Festtags.	857	—	—	1057	—	144	—	505	—	—	750
24 in Belgershain . . . . .	545	—	713	—	904	—	—	1104	—	151	—	512	—	—	757
ab Belgershain . . . . .	547	—	714	—	907	1000	1105	—	153	334	513	520	—	—	800
28 Oberholz . . . . .	554	—	720	—	913	1007	1111	—	159	340	—	527	—	—	806
32 Liebertwolkwitz . . . . .	601	712	726	—	921	1013	1117	116	205	346	523	533	752	—	812
35 Holzhausen-Z. . . . .	607	718	731	—	926	1017	1121	121	210	351	—	538	757	—	—
37 Zweinaundorf. . . . .	611	722	735	—	930	1022	1125	125	214	355	—	542	802	—	—
40 Paunsdorf-St. . . . .	617	727	740	—	935	1027	1130	131	218	400	—	550	808	—	—
41. Leipzig Dr. Bf. . . . .	625	733	746	—	942	954	1034	138	225	407	536	557	815	827	—
in Halle (Saale) 246	732	—	1002	—	—	1059	—	109	326	431	—	709	709	942	—

a. Chemnitz Hbf. 70	—	531	755	804	804	—	—	—	—	—	—	—	—	—	—
Fortsetzung.	2519	7395	143	2509	2509 a	2523	2525	Nur i. d. Nacht nach Sonnab. sow. nach Sonn- u. Festt.	—	—	—	—	—	—	—
aus Geithain . . . . .	—	734	I.-III.	909	922	—	—	—	—	—	—	—	—	—	—
5 Tautenhain . . . . .	—	745	—	915	928	—	—	—	—	—	—	—	—	—	—
7 Hopfgarten(Sa.) . . . . .	—	753	—	920	933	—	—	—	—	—	—	—	—	—	—
12 Lausigk . . . . .	753	803	—	928	942	Nur Sonn- und Festtags.	1232	—	—	—	—	—	—	—	—
18 Lauterbach-Steinbach	801	Ank.	—	934	948	—	1237	—	—	—	—	—	—	—	—
19 Otterwisch . . . . .	809	—	—	940	957	—	1242	—	—	—	—	—	—	—	—
24 in Belgershain . . . . .	817	—	—	947	1004	—	1249	—	—	—	—	—	—	—	—
ab Belgershain . . . . .	819	Nur Werktags mit nur III. Kl.	—	949	1005	—	1249	—	—	—	—	—	—	—	—
28 Oberholz . . . . .	826	—	—	955	1011	—	1255	—	—	—	—	—	—	—	—
32 Liebertwolkwitz . . . . .	833	—	—	1002	1017	1158	101	—	—	—	—	—	—	—	—
35 Holzhausen-Z. . . . .	839	—	—	1007	1022	1202	106	—	—	—	—	—	—	—	—
37 Zweinaundorf. . . . .	843	—	—	1011	1026	1207	110	—	—	—	—	—	—	—	—
40 Paunsdorf-St. . . . .	849	—	—	1016	1031	1212	115	—	—	—	—	—	—	—	—
41. Leipzig Dr. Bf. . . . .	855	—	910	1023	1038	1218	122	—	—	—	—	—	—	—	—
in Halle (Saale) 246	1019	—	1019	1217	1217	425	425	—	—	—	—	—	—	—	—



**73. Penig—Narsdorf—Rochlitz (Sa.) und zurück.**

—	450	—	—	856	1147	129	—	330	—	749	↘	a. Glauchau 82 in	—	—	922	1248	312	554	—	1204	—	—	—
—	2611	3251	2613	2515	2617	2619	7439	2621	3257	2623		Zugs-Nr.	2612	3252	2614	2616	2618	2620	7440	2622	3258	2624	—
—	II-IV	II-IV	II-IV	II-IV	II-IV	II-IV	III.	II-IV	II-IV	II-IV		a. Penig . . . 8 a in	—	—	845	1109	151	519	III.	II-IV	II-IV	II-IV	—
—	551	—	—	932	1220	334		657	—	939		7 i. Langenleuba-Ob.a.	—	—	828	1048	130	502	Nur	929	—	116	—
—	608	—	—	949	1238	351		714	—	956		aus Altenburg 71 in	—	—	804	—	1154	—	Worktags.	912	—	1259	—
—	503	—	—	844	—	255		—	801	—		a. Langenleuba-Ob. in	—	—	804	—	1154	—		—	1101	—	—
—	609	624	—	955	1239	400		719	912	1001		15 in Narsdorf . . 70 a.	—	—	704	827	1043	129		910	953	1258	—
—	622	635	—	1008	1252	413		732	923	1014		a. Narsdorf . . in	625	—	803	1003	1255	417		857	942	1245	—
—	651	←	824	1035	110	435	619	834	—	1243		14 „ Breitenborn . a.	619	—	757	957	1248	411		735	—	1038	—
—	659	—	832	1043	117	442	626	841	—	1249		19 „ Köttwitzsch . „	606	—	742	943	1232	357		728	—	1032	—
—	711	—	844	1055	129	453	637	852	—	100		21 i. Rochlitz (Sa.) . a.	556	—	731	934	1220	348		715	—	1017	—
—	719	—	852	1103	137	501	645	901	—	108		in Grossbothen 82 a	—	—	—	903	1104	126		705	—	1005	—
—	825	—	1038	1239	303	530	—	948	—	—		in Waldheim . 74 a. ↗	—	—	—	903	1104	126	403	630	—	1826	—
—	911	—	—	1252	336	631	—	1022	—	505			—	—	618	1813	1020	241	—	532	—	747	—

‡ Sonn- und Festtags im Oktober und April 609

† Nur Sonn- und Festtags.

124

**74. Rochlitz (Sa.)—Waldheim und zurück.**

—	—	—	—	450	856	129	330	749	—	↘	a. Glauchau . 82 in	↗	922	—	—	—	1248	554	814	1204	—
—	—	—	513	625	928	201	409	823	—		a. Penig . . 82 in		841	—	—	—	1210	517	740	1039	—
—	—	—	—	651	1035	110	435	834	1243		a. Narsdorf . 73 in		803	1003	—	—	1255	417	735	1038	—
—	2631	7443	2645	2633	2635	2643	2637	2639	2623		Zugs-Nr.	2632	2646	7446			2634	2636	2644	2638	2640
—	II-IV	II-III	II-III	II-IV	II-IV	II-IV	II-IV	II-IV	II-IV		a. Rochlitz (Sa.) . . in	II-IV	II-III	II-III			II-IV	II-IV	II-IV	II-IV	II-IV
—	401	530	610	807	1148	239	515	918	111		2 „ Döhlen b. Rochl. (Sa.) a.	725	918	—	—	1124	345	638	905	1148	
—	407	541	617	813	1155	245	522	925	117		6 „ Obstmühle . . . „	719	912	—	—	1118	339	632	859	1142	
—	419	559	629	825	1206	255	534	936	128		10 „ Arras . . . . . „	707	900	—	—	1106	327	620	845	1130	
—	429	615	640	835	1216	304	546	946	138		12 „ Geringwalde . . . „	657	850	—	—	1056	318	610	835	1120	
—	439	650	650	843	1225	312	600	955	145		17 „ Hartha (Stadt) . . „	649	842	959	—	1049	310	602	828	1113	
—	454	712	705	900	1241	327	620	1011	Ank.		21 in Waldheim . 81 a a.	630	824	944	—	1032	252	544	802	1057	
—	505	723	714	911	1252	336	631	1022	—		in Döbeln . . . 81 a.	618	813	914	—	1020	241	532	747	1042	
—	537	739	739	943	137	432	658	1055	—		in Chemnitz Hbf. 81 a. ↗	551	741	741	—	958	216	445	721	929	
—	*707	854	854	1030	152	509	836	1227	—			!423	658	658	—	834	114	320	642	940	

Am Tage nach Sonn- und Festtags 618 1 Im April 525

**75. Oschatz—Strehla und zurück.**

Alle Züge II. u. III. Kl.

73. 74.





75. Oschatz-Strehla und zurück.

800	1129	225	740	725	a. Dresden Hbf. 24 in	813	230	619	827	1122	—	—	—	—
748	1137	324	701	1023	„ Leipzig Dr. Bf. 24 in	827	232	531	850	1105	—	—	—	—
5763	5765	5767	5769	5771		5762	5764	5766	5768	5770				
911	132	447	820	1055	a. Oschatz . . . . . 77 in	705	1239	402	701	945	—	—	—	—
923	144	459	831	1106	4 „ Schmorkau bei O. a.	652	1226	349	648	932	—	—	—	—
940	201	516	847	1122	8 „ Zaunschwitz . . . . . „	636	1210	333	633	918	—	—	—	—
947	208	523	853	1128	10 „ Kleinrügeln . . . . . „	629	1203	326	626	912	—	—	—	—
952	213	528	858	1133	19 in Strehla . . . . . a.	623	1157	320	621	907	—	—	—	—

77. Nerchau-Trebsen—Wermsdorf—Mügeln—Oschatz u. zurück. Alle Züge II. u. III. Kl.

1150	—	622	944	104	403	—	820	aus Wurzen. . . . . 82 in	744	—	1029	149	448	756	—	—	103	—	—
1038	—	645	939	100	359	—	654	aus Grimma ant. Bf. 82 in	709	—	1035	152	500	912	—	—	—	—	—
5719a	5701	5703	5705	5707	5709	5711	5715	5713	Zugs-Nr.	5700	5702	5706	5708	5710	5712	5714	5716	5718a	
1216	—	722	1015	129	428	—	846	a. Nerchau-Trebsen in	643	—	947	119	419	729	—	—	—	—	1207
1222	—	729	1022	136	435	—	853	8 „ Nerchau-Gornowitz a.	637	—	941	113	413	723	—	—	—	—	1200
1227	—	734	1027	141	440	—	858	4 „ Denkwitz . . . . . „	631	—	935	107	408	717	—	—	—	—	1155
1232	—	740	1033	146	445	—	904	5 „ Cannewitz . . . . . „	626	—	930	102	402	712	—	—	—	—	1149
1237	—	745	1038	152	451	—	909	7 „ Wagelwitz . . . . . „	620	—	924	1256	357	706	—	—	—	—	1144
1243	—	751	1044	158	457	—	915	9 „ Böhlitz-Roda . . . . . „	614	Ank.	918	1250	351	700	—	—	—	—	1138
1248	—	715	758	1050	203	502	—	921	10 „ Mutzschen . . . . . „	609	709	913	1245	346	655	—	—	—	1132
1257	—	724	807	1059	212	511	—	930	13 in Wermsdorf. . . . . a.	600	700	903	1235	336	645	—	—	—	1123
—	—	729	—	1108	215	513	—	—	a. Wermsdorf. . . . . in	—	—	859	1231	334	639	—	—	—	—
—	—	732	—	1111	218	516	—	—	14 „ Reckwitz . . . . . a.	—	—	856	1228	331	636	—	—	—	—
—	—	740	—	1119	226	524	—	—	16 „ Mahlis . . . . . „	—	—	848	1220	323	628	—	—	—	—
—	—	747	—	1126	233	531	—	—	19 „ Gröppendorf . . . . . „	—	—	841	1213	316	621	—	—	—	—
—	—	752	—	1131	238	536	—	—	20 „ Glossen b. Oschatz „	—	—	837	1209	311	617	—	—	—	—
—	—	757	—	1136	243	541	—	—	21 „ Nebitzschen . . . . . „	—	—	831	1203	306	611	—	—	—	—
—	—	803	—	1142	249	547	—	—	23 „ Altmügeln . . . . . „	—	—	825	1157	300	605	—	—	—	—
—	—	808	—	1147	254	552	—	—	24 in Mügeln b. Oschatz a.	—	—	820	1152	255	600	—	—	—	—
—	—	538	815	—	1200	305	622	859	a. Mügeln b. Oschatz 78 in	—	—	806	1105	210	537	836	1040	—	—
—	—	543	820	—	1205	310	627	904	26 „ Schweta . . . . . a.	—	—	801	1100	205	532	831	1035	—	—
—	—	551	828	—	1213	319	636	913	28 „ Naundorf b. Oschatz. „	—	—	752	1051	156	524	823	1027	—	—
—	—	600	837	—	1222	328	645	921	31 „ Kreischa-Saalhaus. „	—	—	743	1042	147	515	814	1018	—	—
—	—	605	841	—	1227	332	649	926	33 „ Altoschatz-Rosenthal . . „	—	—	739	1037	143	511	810	1013	—	—
—	—	610	846	—	1234	340	657	931	34 „ Oschatz Süd . . . . . „	—	—	734	1032	138	506	805	1008	—	—
—	—	613	849	—	1238	343	700	934	34 „ Oschatz Körnerstr. . . . . „	—	—	729	1028	133	501	801	1004	—	—
—	—	619	855	—	1244	349	706	940	36 in Oschatz. . . . . 75 a.	—	—	723	1022	127	455	755	958	—	—
—	—	827	950	—	232	531	850	1105	in Leipzig Dr. Bf. 24 a.	—	—	620	930	1137	324	701	732	—	—
—	—	809	1026	—	230	619	827	1122	in Dresden Hbf. 24 a.	—	—	545	814	1129	225	557	756	—	—

Nur in der Nacht vom 2./3. Okt., 6./7. Nov., 4./5. Dez., 4./2. Jan., 5./6. Febr., 5./6. März u. 2./3. April.

Nur in der Nacht vom 2./3. Okt., 6./7. Novbr., 4./5. Dez., 4./2. Jan., 5./6. Febr., 5./6. März u. 2./3. April.

75. 77. (76 frei.)





Sächs. Stab. **78. Döbeln — Mügeln b. Oschatz u. zurück. II. u. III. Kl.**

An Sonn- u. Festtagen im Oktober: 920. ! Im April 525.	ab Hess. 507	744	1113	237	500	a. Dresden Hbf. 16 in	755	1136	408	628	931	
	ab Leisn. 521	808	1010	255	537	„ Leipzig Dr. B. 16 „	724	1133	403	635	845	
	! 423	834	1230	320	652	„ Chemnitz Hbf. 81 in	707	1030	331	509	836	
	Kur an Sonn- u. Festtagen sowie am 1. Werk- tage jeder Woche, ferner Donnerst. u. Sonnab.	5743	5745	5751	5747	5749	a. Döbeln . . . . in	5742	5744	5750	5746	5748
		645	1000	142	445	741	1 „ Grossbauchlitz a.	533	931	113	415	706
		649	1004	146	449	745	8 „ Gärtitz . . . . „	530	928	110	412	703
		658	1013	151	454	754	5 „ Gadewitz . . . . „	524	922	104	406	657
		708	1023	200	503	803	7 „ Döschütz . . . . „	511	909	1253	354	647
		715	1030	207	510	810	9 „ Mockritz-Jessnitz . . . . „	505	903	1246	347	640
		721	1036	213	516	816	10 „ Tronitz . . . . „	459	857	1240	341	634
		726	1042	219	521	822	11 „ Zschwitz . . . . „	453	851	1234	336	629
		730	1046	222	525	826	18 „ Töllschütz . . . . „	450	848	1231	332	625
		736	1052	228	531	832	15 „ Schrebitz . . . . „	444	842	1225	327	620
		742	1058	235	538	838	16 „ Görlitz b. Oschatz „	438	836	1218	320	613
		746	1102	239	542	842	17 „ Lüttnitz . . . . „	434	832	1214	316	609
	753	1109	245	548	849	20 in Mügeln b. Oschatz a.	427	825	1208	310	603	
	800	1116	252	555	856	in Oschatz . . 77 a.	420	818	1200	302	555	
	855	1244	349	706	940	„ Wernsdorf 77 a.	—	723	1022	127	455	
	859	1231	334	639	—		—	729	1108	215	513	

Gera-W. E.-A.-G. **79. Wuitz-Mummsdorf—Gera (Reuss) u. zurück.**

—	1047	156	348	548	a. Altenburg 62 in	953	244	447	648	1030
522	1118	145	348	550	a. Zeitz . . . 62 in	846	250	448	646	1027
1	8	5 a	5	7	Alle Züge II. u. III. Kl.	2	4	6 a	6	8
554	1149	247	432	658	a. Wuitz-Mummsd. . in	822	150	358	544	935
600	1155	253	438	704	1 „ Zipsendorf . . . a.	817	144	353	539	929
606	1201	259	444	710	4 „ Spora . . . . .	811	138	347	533	923
613	1208	306	451	717	5 „ Oelsen . . . . .	804	131	340	526	916
621	1216	314	459	726	7 „ Kaynaer Quarzw.	756	122	332	518	908
633	1230	323	510	740	10 „ Kayna . . . . .	747	113	324	509	859
645	1242	335	522	752	14 „ Wittgendorf (Kr. Zeitz) „	735	100	312	454	846
652	1251	342	530	800	16 „ Pölzig . . . . .	728	1253	305	447	839
700	1259	350	538	808	19 „ Wernsdorf (Reuss) „	720	1243	257	438	830
715	112	402	553	825	21 „ Söllnitz-Reussengr. . .	712	1235	249	430	822
721	118	408	559	831	22 „ Culm (Reuss) . . .	633	1223	243	332	808
726	123	413	604	836	23 „ Zschippach . . . .	628	1218	238	316	803
737	134	424	615	848	26 „ Trebnitz (Reuss) „	617	1207	227	305	751
746	144	432	624	857	29 „ Leumnitz . . . . .	609	1159	219	257	743
800	200	445	640	913	32 i Gera (Reuss) 80. 81 aus	551	1129	205	242	728

Sächs. Stb. **79 a. Kieritzsch—Grotzsch—Pegau und zurück.**

—	539	724	1210	531	804	a. Chemnitz Hbf. 70 in	851	1123	535	873	1146	134
510	712	933	225	653	934	a. Borna b. L. 70 in	734	932	141	629	894	1156
2481	2491	2483	2485	2487	2489	Alle Züge II. bis IV. Kl.	2482	2492	2484	2486	2488	2490
535	732	956	253	709	949	a. Kieritzsch . 11. 56 in	720	915	108	614	914	1124
544	742	1008	305	718	958	4 „ Drossdorf . . . . a.	711	906	1259	605	905	1115
549	747	1013	310	723	1003	5 „ Pödelwitz . . . . .	706	900	1251	557	859	1110
555	754	1022	319	730	1010	7 „ Gross- u. Kleinstolpen . .	700	854	1245	551	853	1104
604	803	1031	328	739	1019	11 in Grotzsch . . . . a.	650	843	1232	539	843	1055
708	914	1112	405	952	1235	in Meuselwitz 57 a.	612	733	1155	505	809	1020
732	851	123	422	838	1149	in Leipzig Bayer. Bf. 57 a.	551	754	944	448	725	830
—	551	944	245	637	830	a. Leipzig Bayer. Bf. 57 in	851	1048	123	623	930	1149
—	733	932	301	505	809	a. Meuselwitz . 57 in	—	914	159	608	952	1235
606	805	1037	340	749	1020	a. Grotzsch . . . . in	649	841	1222	526	838	1054
616	815	1047	352	759	1030	14 „ Pegau Sächs. Stb. a.	640	832	1213	517	829	1045
620	819	1051	356	803	1034	16 i. Pegau Preuß. Stb. 257. 260 a.	635	827	1206	512	822	1040
828	938	1126	537	857	1102	in Zeitz . . . . 260 ab	608	751	1110	327	743	940

! Mit Umst. 1. Marsd. • Werkz. • Sonn- u. Festt. 637.  
• nur Sonn- u. Festt. 1007.











Sächs. Staatsb.		Bl. Röderrau - Riesa - Chemnitz.												Sächs. Staatsb.				
aus Berlin Anh. Bf. 12	425	700	615	1210	—	—	—	—	—	—	—	—	—	644	455	700	—	—
a. Falkenberg b. Terg.	410	835	1018	254	—	—	—	—	—	—	—	—	—	825	752	1004	—	—
in Röderrau . . . 12	424	857	1058	328	—	—	—	—	—	—	—	—	—	830	827	1041	—	—
Zugs-Nr.	3502	3432	280	8506	72	8436	3438	3442	E 76	3442	—	—	—	6520	74	3448	3516	—
aus Röderrau . . . . .	128	417	628	824	905	—	1117	334	—	—	—	—	—	415	857	925	1108	—
4 in Riesa . . . . .	140	424	634	831	910	—	1123	341	—	—	—	—	—	425	902	935	1113	—
aus Berlin Anh. Bf. 13	450	—	—	—	—	—	—	—	—	—	—	—	—	—	—	—	—	—
aus Elsterwerda b. B. 28	—	—	—	—	—	—	—	—	—	—	—	—	—	—	—	—	—	—
aus Leipzig Dr. Bf. 24	—	—	—	—	—	—	—	—	—	—	—	—	—	—	—	—	—	—
aus Dresden Hbf. . 24	—	—	—	—	—	—	—	—	—	—	—	—	—	—	—	—	—	—
aus Riesa . . . . .	—	456	701	—	911	—	1147	—	356	402	—	—	—	630	903	1010	—	—
10 Seerhausen . . . . .	—	504	709	—	—	—	1156	—	—	410	—	—	—	638	—	1021	—	—
14 Stauchitz . . . . .	—	511	715	—	923	—	1202	—	—	416	—	—	—	644	—	1029	—	—
19 Ostrau . . . . .	—	519	723	—	931	—	1211	—	—	424	—	—	—	653	—	1039	—	—
23 Zschaitz . . . . .	—	526	729	—	—	—	1217	—	—	430	—	—	—	659	—	1046	—	—
28 Grossbauchlitz . 78	—	535	—	—	—	—	1226	—	—	—	—	—	—	708	—	1055	—	—
29 in Döbeln . . . . .	—	538	737	—	943	—	1229	—	—	421	438	—	—	711	928	1058	—	—
in Dresden Hbf. . 16	—	755	856	—	1136	—	408	3462	—	628	3466	—	—	931	—	1141	1. Hess. I	—
in Leipzig Dr. Bf. 16	—	724	920	—	1133	—	446	1-IV	—	635	—	—	—	845	1053	1257	—	—
aus Leipzig Dr. Bf. 16	1135	521	632	—	808	808	1010	1227	—	255	—	—	—	537	829	920	—	—
aus Dresden Hbf. . 16	1115	507	540	—	744	744	1113	1216	—	237	—	—	—	500	741	900	—	—
aus Döbeln . . . 78	3462	455	3450	551	741	—	944	958	1234	216	422	443	—	721	929	1111	In der Nacht nach Sonn- u. Festt. bis Dresden Hbf. (Ank 119).	—
22 Limmritz . . . . .	—	501	—	558	747	—	—	1004	1241	223	—	452	—	727	—	1118	—	—
26 Steina . . . . .	—	507	—	604	754	—	—	1009	1247	229	—	458	—	734	—	1124	—	—
29 in Waldheim 74	—	513	—	610	800	—	955	1015	1254	235	433	504	—	740	940	1130	—	—
aus Waldheim 81a	—	514	—	613	801	—	956	1017	1257	237	434	505	—	742	941	1132	—	—
48 Schweikershain	—	523	—	623	811	—	—	1027	108	247	—	516	—	752	—	1143	—	—
49 Erlau . . . . .	—	530	—	630	818	—	—	1034	115	254	—	523	—	759	—	1150	—	—
53 Mittweida 57a	450	535	541	636	823	—	1011	1041	121	300	449	530	—	712	956	1156	—	—
54 Altmittweida 57a	456	—	545	641	828	—	—	1046	126	305	—	535	—	717	—	1201	—	—
58 Ottendorf b. Mittw.	504	—	552	648	835	—	—	1053	133	312	—	542	—	724	—	1208	—	—
61 Oberlichtensau .	512	—	600	655	842	—	—	1100	140	319	—	549	—	731	—	1215	—	—
70 i. Chemnitz Hbf. 54. 70. 94	526	—	612	707	854	—	1030	1112	152	331	509	604	—	746	—	1227	—	—
in Annaberg (Krageb.) 87	—	—	8471	—	1121	—	1210	220	509	—	755	—	—	—	—	1054	101	—
in Zwickau (Sa.) 54	—	—	—	812	9	—	—	446	435	—	644	739	—	930	—	1026	1246	608





a. Zwickau (Sa.) 54	—	307	819	—	—	1042	1228	258	—	534	628	—	919	112
aus Gössnitz . 65	—	109	656	—	—	1114	—	245	—	532	644	—	906	112
a. Chemnitz Hbf. 54	—	1216	716	—	—	1036	1252	—	—	425	614	—	923	112
Zugs-Nr.	1461	7321	1465	1708	1469	1467	1471	1473	1471a	1473a	1475	2641	1477	147
	L-IV	II-III	I.-IV	II-IV	I.-IV	I.-IV	L-IV	L-IV	II-III	II-III	I.-IV	II-IV	I.-IV	II-III
aus Glauchau . . .	—	450	856	—	—	1147	129	330	—	609	749	—	1028	122
5 Remse . . . . .	—	502	903	—	—	1154	136	337	—	616	756	—	1035	122
8 Waldenburg (Sa.)	—	514	909	—	—	1200	142	343	—	623	803	—	1041	122
14 Wolkenburg . . .	—	528	917	—	—	1208	150	351	—	632	811	—	1049	122
17 Thierbach - Linnberg	—	538	923	—	—	1213	156	356	—	637	817	—	1055	122
19 in Penig . . . 73	—	544	926	—	—	1217	159	400	—	641	820	—	1059	122
aus Penig . . . 8a	513	625	928	—	—	1218	201	409	—	645	823	—	1104	122
21 Amerika (Sa.) . .	519	638	933	—	—	1224	206	415	—	651	828	—	1110	122
25 Rochsburg . . . .	525	652	939	—	—	1229	212	421	—	658	834	—	1117	122
28 Lunzenau . . . . .	531	712	944	—	—	1235	217	427	—	705	839	—	1123	122
31 Wechselburg 80a	539	733	953	1133	—	1244	225	436	—	715	847	943	1131	122
36 Steudten . . . . .	546	741	959	1140	—	1250	231	444	—	722	853	950	1137	122
40 i. Rochlitz (Sa.) 73	551	748	1004	1145	—	1255	236	449	—	727	858	957	1143	122
aus Rochlitz (Sa.)	554	759	1006	—	1213	—	237	504	718	737	921	—	—	148
45 Lastau . . . [74	601	807	1013	—	1220	—	244	511	725	747	929	—	—	122
50 Colditz . . . . .	608	814	1020	—	1227	—	251	518	732	755	936	—	—	122
58 Grosssermuth . .	614	819	1026	—	1233	—	257	524	738	803	942	—	—	122
57 in Grossbothen .	620	825	1032	—	1239	—	303	530	744	810	948	—	—	122
i. Leipzig Dr. Bf. 16	724	920	1133	—	146	—	403	635	845	928	1053	—	—	122
aus Döbeln . . . 16	544	745	—	952	—	—	223	449	—	—	932	1497	—	122
Zugs-Nr.	1481	1483	—	1489	—	—	1491	1493	—	—	1495	—	—	122
aus Grossbothen	626	916	—	1242	—	—	341	630	—	—	1020	—	—	122
61 Nimbschen . . . .	635	925	—	1251	—	—	350	640	—	—	1029	—	—	122
63 Grimma unt. Bf.	645	939	—	100	—	—	359	654	—	—	1038	—	—	122
67 Dorna-Döben . . .	652	946	—	106	—	—	405	701	—	—	1044	—	—	122
69 Golzern . . . . .	703	952	—	112	—	—	411	712	—	—	1050	1229	—	122
71 Nerchau . . . . .	712	958	—	118	—	—	417	722	—	—	1056	1235	—	122
78 Nerchau - Trebsen .77	721	1007	—	127	—	—	426	734	—	—	1103	1241	—	122
77 Ölschütz . . . . .	731	1016	—	136	—	—	435	743	—	—	1112	1250	—	122
82 in Wurzen . . . 24	744	1029	—	149	—	—	448	756	—	—	1125	103	—	122
i. Leipzig Dr. Bf. 10	827	1113	—	232	—	—	531	850	—	—	1212	312	—	122

82a. Zugverbind. Chemnitz - Rochlitz (Sa.) - Grossbothen - Wurzen / Leipzig über Cossen - Lunzenau od. Auerswalde - K. - Wechselburg oder Narsdorf.

aus Chemnitz Hbf. . . . .	—	539	724	919	1210	324	—	722	—	950	—	—	—	—
in Cossen . . . . .	—	615	758	958	1246	406	—	801	—	1032	—	—	—	—
Fussübergang														
aus Lunzenau . . . . .	531	712	944	1235	217	427	705	839	—	1123	—	—	—	—
in Rochlitz (Sa.) . . . .	551	748	1004	1255	236	449	727	858	—	1142	—	—	—	—
a. Chemnitz Hbf. (üb. Auers-	—	556	—	1011	1001	305	—	—	820	0	—	—	—	—
in Wechselburg (w. K.)	—	721	—	1130	220	423	—	—	938	—	—	—	—	—
in Rochlitz (Sa.) . . . .	—	748	—	1145	236	449	—	—	957	—	—	—	—	—
aus Chemnitz Hbf. . . . .	—	539	724	919	1210	324	—	755	—	1140	—	—	—	—
in Narsdorf . . . . .	—	628	811	1012	1259	420	—	825	—	1232	—	—	—	—
in Rochlitz (Sa.) . . . .	—	719	852	1103	137	501	—	901	—	108	—	—	—	—
aus Rochlitz (Sa.) . . . .	554	759	1006	1213	237	504	737	921	—	—	—	—	—	—
in Grossbothen . . . . .	620	825	1032	1239	303	530	810	948	—	—	—	—	—	—
aus Grossbothen . . . . .	626	916	—	1242	341	630	—	1020	—	—	—	—	—	—
in Wurzen . . . . .	744	1029	—	149	448	756	—	1125	—	—	—	—	—	—
aus Grossbothen . . . . .	627	828	1036	1239	303	534	821	1006	—	—	—	—	—	—
in Leipzig Dr. Bf. . . . .	724	920	1133	146	403	635	928	1053	—	—	—	—	—	—

Nur Sonn- u. Festtags, auch am 21. u. 28. Okt., 17. u. 24. Febr., u. 25. März.  
 5./6. März und 2./3. April.  
 Nur Sonn- u. Festtags vom 28. Okt. bis mit März.  
 Nur Sonn- u. Festtags im Oktober und April.



Sächs. Staatsb. **82. Wurzen - Grossbothen - Glauchau.**

a. Leipz. Dr. Bf. 10	—	505	—	853	—	—	1137	324	—	—	732	1100		
Zugs-Nr.	1482	1482	1484	1484	1484	1484	1484	1488	1492	1492	1492	1496		
aus Wurzen 24	622	622	944	944	—	—	104	403	820	820	820	1150		
8 Olschütz	635	635	957	957	—	—	117	416	833	833	833	1203		
10 Nerchau Trebsen 77	646	646	1008	1008	—	—	128	431	845	845	845	1212		
12 Nerchau	652	652	1015	1015	—	—	134	438	852	852	852	1218		
14 Golzern	659	659	1023	1023	—	—	141	449	860	860	860	1224		
16 Dorna-Döben	704	704	1029	1029	—	—	146	454	866	866	866	1224		
18 Grimma unt. Bf.	710	710	1036	1036	—	—	153	508	866	866	866	1224		
22 Nimbschen	719	719	1046	1046	—	—	203	518	866	866	866	1224		
23 i. Grossbothen	728	728	1055	1055	—	—	212	527	866	866	866	1224		
in Döbeln 16	—	813	—	1132	—	—	435	703	1105	1105	1105	1100		
a. Leipz. Dr. Bf. 16	—	640	808	1010	—	1227	255	537	719	—	920	1135		
Zugs-Nr.	1462	1464	1466	1468	1704	1472	1474	1476	1480	2638	7326	1478	1478a	1480a
aus Grossbothen	—	733	903	1104	—	126	403	630	826	—	—	1021	1021	1241
90 Grossermuth	—	739	909	1110	—	132	410	637	832	—	—	1027	1027	1248
93 Colditz	—	745	915	1116	—	138	416	644	838	—	—	1033	1033	1253
98 Lastau	—	752	922	1123	—	145	423	651	845	—	—	1040	1040	1253
98 in Rochlitz (Sa.) 73	—	759	929	1130	—	152	430	658	852	—	—	1047	1047	1253
a. Rochlitz (Sa.) 74	508	802	—	1132	1225	155	435	702	859	910	—	1048	1048	1253
47 Steudten	514	808	—	1139	1231	201	443	708	909	922	—	1054	1054	1253
50 Wechselburg 80a	521	816	—	1146	1245	208	452	716	919	929	944	1101	1101	1253
56 Lunzenau	530	824	—	1154	1245	217	500	724	919	929	944	1101	1101	1253
58 Rochsburg	536	830	—	1200	1245	223	506	730	919	929	944	1101	1101	1253
61 Amerika (Sa.)	542	836	—	1205	1245	229	512	735	919	929	944	1101	1101	1253
61 in Penig 73	547	841	—	1210	1245	234	517	740	919	929	944	1101	1101	1253
aus Penig 8a	609	848	—	1217	1245	237	522	742	919	929	944	1101	1101	1253
68 Thierbach - Zinnbg.	613	852	—	1222	1245	242	526	746	919	929	944	1101	1101	1253
69 Wolkenburg	619	858	—	1227	1245	248	532	752	919	929	944	1101	1101	1253
76 Waldenburg (Sa.)	628	908	—	1236	1245	258	541	802	919	929	944	1101	1101	1253
78 Remse	634	915	—	1242	1245	305	547	808	919	929	944	1101	1101	1253
82 in Glauchau	640	922	—	1248	1245	312	554	814	919	929	944	1101	1101	1253
in Chemnitz Hbf. 54	712	1115	—	156	—	423	714	856	—	—	—	1119	1119	1253
in Gössnitz 65	822	1048	—	158	—	359	755	846	—	—	—	1253	1253	1253
in Iwickau (Sa.) 54	723	954	—	146	—	435	644	842	—	—	—	1246	1246	1253

\* Nur in der Nacht vom 2./3. Oktober, 6./7. November, 4./5. Dezember, 1./2. Januar, 5./6. Februar, 5./6. März und 2./3. April.  
 ab Rochlitz Zug 7336 auch am 25. März (Osterdienstag).

• Nur in der Nacht nach dem ersten Sonntage jeden Monats sowie in der Nacht vom 26./27. Dezember und 24./25. März.  
 Nur Sonn- und Festtags.

• Nur Werktags ausser am 25. März.  
 Nur Sonn- u. Festtags u. am 25. März (Osterdienstag).  
 Nur Sonn- u. Festtags u. a. 28. Okt., 17. Febr., 25. März.

**82a. Zugverbind. Leipzig - Wurzen - Grossbothen - Rochlitz (Sa.) - Chemnitz über Narsdorf oder Wechselburg - Auerswalde K. oder Lunzenau - Cossen.**

aus Leipzig Dr. Bf.	—	—	640	808	1010	1227	255	537	719	920	—	—
in Grossbothen	—	—	730	859	1100	122	350	622	822	1017	—	—
aus Wurzen	—	—	622	—	944	—	104	403	—	820	—	—
in Grossbothen	—	—	728	—	1055	—	212	527	—	933	—	—
aus Grossbothen	—	—	733	903	1104	126	403	630	826	1021	—	—
in Rochlitz (Sa.)	—	—	759	929	1130	152	430	658	852	1047	—	—
aus Rochlitz (Sa.)	556	731	—	934	1220	348	—	705	1005	—	—	—
in Narsdorf	625	803	—	1003	1255	417	—	735	1038	—	—	—
in Chemnitz Hbf.	747	851	—	1123	159	535	—	813	1146	—	—	—
aus Rochlitz (Sa.)	—	—	802	—	1225	—	435	702	910	—	—	—
in Wechs-lbrg. füb. Auers-	—	—	814	—	1238	—	450	714	929	—	—	—
i. Chemnitz Hbf. (walde - K.	—	—	945	—	207	—	620	852	1108	—	—	—
aus Rochlitz (Sa.)	508	—	802	—	1132	155	435	702	910	1048	—	—
in Lunzenau	528	—	823	—	1153	215	459	723	1000	1108	—	—
aus Cossen	551	Nur	1037	—	116	448	717	758	1104	1253	—	—
in Chemnitz Hbf.	634	Werkt.	1123	—	159	535	803	844	1146	134	—	—

• Nur Sonn- u. Festtags u. am 28. Okt., 17. Februar und 25. März.  
 • Nur Sonn- u. Festtags.  
 • Nur Sonn- u. Festtags.

Fussübergang.



Sächs. Staatsb.

83. Stollberg (Sa.) - Wüstenbrand und zurück.

Alle Züge II-IV. Kl.

Sächs. Staatsb.		1823	1825	1827	1867	1829	1831	1835	1871	1872	1824	1826	1828	1831	1830	1830	1832	1836	1874		
Sonn- u. Festtags: 11/18.	D Zug 1848.	510	810	1112	1242	1234	538	931	1121	502	741	1058	222	303	457	520	927	—	1258		
		518	819	1121	1251	1240	547	941	1129	454	—	733	1050	216	255	451	512	919	—	1250	
		528	833	1132	102	254	559	945	1139	447	Ank.	725	1044	210	248	445	505	913	—	1244	
		536	842	1141	110	302	607	957	1147	435	526	704	1032	159	230	432	—	859	1225	1232	
		545	851	1150	Ank.	311	616	1006	Ank.	—	517	652	1022	151	—	423	—	850	1217	—	
		551	857	1157	Nur Sonn- u. Festtags.	317	622	1012	Sonn- u. Festtags	—	508	645	1016	145	—	417	—	844	1211	—	
		557	903	1204	—	323	628	1018	—	—	638	1009	139	—	—	410	—	838	1205	—	
		605	911	1212	—	331	636	1021	—	—	628	1000	131	—	—	402	—	830	1157	—	
		644	945	1250	—	323	714	1101	—	—	540	917	1223	—	—	305	—	751	1120	—	
		620	954	1247	—	347	651	1117	—	—	605	910	119	—	—	348	—	800	1023	—	
										in Chemnitz Hbf. 7 a.		Nur Werk.		Nur Sonn- u. Festtags		ab Neußnitz % 1847.		Nur L. d. Nacht u. Festtags		Nur L. d. Nacht v. Mittw. i. Donnerst.	
										in Hohenstein-E. 7 a.										6481 Z. Neußnitz 1849	

83. 84. 84a.

Sächs. Staatsb.

84. St. Egidien - Stollberg (Sa.) und zurück.

Alle Züge II-IV. Kl.

Sächs. Staatsb.		1855	1843	1845	1847	1849	1851	1853	1855	1857	1859	1861	1863	1865	1867	1869	1871	1873	1875		
—	—	1120	716	917	1223	305	626	1025	805	1115	156	423	810	—	1101	119	—	—	—		
—	—	1218	713	1014	1255	325	722	954	748	1014	116	408	713	—	1009	1218	—	—	—		
—	—	1855	1843	1845	1847	1849	1851	1853	1842	1844	1846	1848	1850	7614	1852	1854	—	—	—		
—	—	1232	749	1045	128	405	737	1012	713	955	1253	318	659	IV	949	1202	—	—	—		
—	—	1243	758	1056	138	416	747	1021	706	948	1246	311	652	Nur Werk.	942	1153	—	—	—		
—	—	1251	805	1104	145	423	754	1028	700	942	1240	305	645	—	935	1146	—	—	—		
—	—	1259	814	1114	154	432	803	1037	653	935	1233	258	638	—	928	1138	—	—	—		
—	—	Ank.	819	1120	159	437	808	1042	648	929	1227	253	632	Ank.	922	—	—	—	—		
—	—	III.	827	1128	210	445	814	1049	643	924	1222	247	627	—	918	—	—	—	—		
—	—	—	833	1134	216	451	820	1055	637	917	1215	240	621	—	907	—	—	—	—		
—	—	—	839	1140	222	457	826	1101	630	910	1208	234	614	—	900	—	—	—	—		
										a. Chemnitz Hbf. 54 in		a. Glauchau 54 in		a. St. Egidien in		I Mit Umsteigen in Hohenstein-E.					
										a. Stollberg (Sa.) 84a 100. a.											

Sächs. Staatsb.

84a. Stollberg (Sa.) - Chemnitz und zurück.

Alle Züge II-IV. Kl.

Sächs. Staatsb.		1815	1801	1803	1805	1807	1809	1811	1813	1815	1817	1819	1821	1823	1825	1827	1829	1831	1833		
—	—	III. IV	520	818	1245	418	721	1022	749	1104	324	701	737	1000	1258	—	—	—	—		
—	—	O. G.	526	824	1251	424	729	1028	742	1057	317	654	730	953	1251	—	—	—	—		
—	—	Nur Werktag	534	832	1259	432	737	1035	732	1047	307	644	718	943	1241	—	—	—	—		
—	—	—	541	839	106	439	743	1043	725	1040	300	637	710	936	1234	—	—	—	—		
—	—	—	545	843	110	443	747	1047	721	1036	256	633	704	932	1230	—	—	—	—		
—	—	—	551	849	116	449	753	1054	716	1030	251	628	657	927	1225	—	—	—	—		
—	—	—	559	857	124	457	801	1102	708	1022	243	620	649	919	1217	—	—	—	—		
—	—	—	605	903	130	504	806	1108	702	1016	237	614	643	913	1211	—	—	—	—		
—	—	—	610	908	135	508	811	1113	657	1011	232	609	638	908	1206	—	—	—	—		
—	—	—	619	917	144	517	819	1122	647	1002	222	559	628	858	1157	—	—	—	—		
—	—	—	625	926	151	524	826	1130	641	955	215	553	620	850	1151	—	—	—	—		
										a. Stollberg (Sa.) 83, 84, 100 I.		Nur Werktag III u. IV		Nur Werktag III u. IV							
										a. Stollberg (Sa.) 83, 84, 100 I.											





183

**Sächs. Staatsb. 85. Limbach (Sa.) — Chemnitz und zurück. ! Leipzig Dresdn. Bf. mit Umsteig. in Narsdf.**

8736	8721	8739	8723	8755	8726	8741	8727	8729	8731	8733	8736	8748	8722	8754	8740	8724	8726	8728	8730	8732	8734
II-IV	II-IV	II-IV	II-IV	II. III	II-IV	II-IV	II-IV	II-IV	II-IV	II-IV	II-IV	II-IV	II-IV	II-IV	II-IV	II-IV	II-IV	II-IV	II-IV	II-IV	II-IV
1205	532	718	859	1034	1204	110	309	447	702	924	139	659	754	858	1029	1139	205	439	652	854	1123
1215	542	728	909	1044	1214	120	319	457	712	935	129	649	744	848	1019	1129	155	429	642	844	1143
1222	549	735	916	1051	1221	127	326	504	719	942	122	642	736	841	1012	1122	148	422	634	835	1136
—	757	935	1134	—	222	—	543	720	1910	1214	1117	—	521	705	—	851	1134	—	303	1622	927
1223	550	737	917	1052	1222	128	328	505	720	943	120	641	732	835	1011	1120	147	421	632	834	1134
1228	556	—	923	1058	1228	—	334	511	—	949	115	635	727	829	1005	1115	141	416	627	828	1129
1234	601	—	928	1104	1234	—	341	517	—	955	108	628	720	822	959	1108	134	410	621	822	1123
1243	610	757	937	1114	1243	144	350	526	736	1004	100	618	712	812	951	1100	126	402	612	814	1115

? Mit Umsteigen in Burgstädt.   
 a. Limbach (Sa.) 57a, 89a in   
 + „ Hartmannsd. b.L. (Sa.) 8a, 57a a.   
 † in Wittgensdorf . . . a.   
 in Leipzig Bayer. Bf. 70 a.   
 aus Wittgensdorf . . . in   
 10 „ Mittelwittgensdorf a.   
 12 „ Borna b Chemn. „   
 † 17 i. Chemnitz Hbf. 80 87, 90 a. †

**Sächs. Staatsb. 86. Schönfeld-Wiesa — Thum — Meinersdorf und zurück. Alle Züge II. u. III. Kl.**

—	—	620	—	916	—	100	449	727	1032	—	638	847	—	124	421	755	1054	—	—	—	—
—	—	—	—	839	—	912	300	600	842	—	822	1120	—	508	620	906	1244	—	—	—	—
5421	5411	9333	5425	5423	5418	5427	5435	5429	5431	—	9332	5422	5412	5426	5428	5434	5430	—	—	—	—
—	—	630	—	930	—	120	507	750	1056	—	551	828	—	104	404	732	1027	—	—	—	—
—	—	637	—	937	—	127	514	757	1103	—	—	822	—	1258	358	726	1021	—	—	—	—
—	—	648	—	949	—	138	526	809	1114	—	525	811	—	1247	347	715	1010	—	—	—	—
—	—	654	—	955	—	144	532	815	1120	—	—	804	—	1241	341	709	1004	—	—	—	—
—	—	700	—	1001	—	150	538	821	1126	—	—	758	—	1235	335	703	958	—	—	—	—
—	—	705	—	1006	—	155	543	826	1131	—	—	753	—	1230	330	658	953	—	—	—	—
—	—	709	—	1010	—	159	547	830	1135	—	455	748	—	1224	325	653	948	—	—	—	—
—	—	713	—	1014	1115	201	551	833	1144	—	—	746	936	1222	317	546	943	—	—	—	—
—	530	729	—	1029	1130	216	606	848	1159	—	—	730	920	1206	301	530	927	—	—	—	—
—	545	733	—	1033	1133	219	608	851	1200	—	—	723	918	1202	256	527	923	—	—	—	—
—	549	741	—	1041	1142	227	615	859	1208	—	—	716	911	1155	248	520	916	—	—	—	—
—	557	747	—	1047	1148	233	620	905	1214	—	—	710	905	1149	241	515	910	—	—	—	—
442	603	—	800	1111	1154	238	626	909	—	—	—	649	901	1110	237	506	843	—	—	—	—
451	609	—	810	1121	—	247	635	918	—	—	—	642	—	1103	230	459	836	—	—	—	—
503	—	—	823	1134	—	259	647	930	—	—	—	629	—	1052	219	446	823	—	—	—	—
510	—	—	833	1143	—	306	654	937	—	—	—	619	—	1044	211	436	813	—	—	—	—
516	—	—	839	1149	—	312	700	942	—	—	—	609	—	1037	204	425	802	—	—	—	—
522	—	—	847	1158	—	318	706	948	—	—	—	601	—	1030	157	417	724	—	—	—	—
528	—	—	853	1204	—	324	712	954	—	—	—	552	—	1024	150	407	744	—	—	—	—
533	—	—	858	1209	—	329	717	959	—	—	—	545	—	1018	144	400	737	—	—	—	—
615	—	—	955	106	—	422	815	1058	—	—	—	424	—	919	1252	300	628	—	—	—	—
—	—	—	1000	227	—	448	817	1102	—	—	—	443	—	803	1116	234	454	—	—	—	—

a. Annaberg (Erzgeb.) 87 i.   
 a. Chemnitz Hbf. 87 i.   
 Zugs-Nr.   
 a. Schönfeld-Wiesa. . . i.   
 2 „ Schönfeld (Zschopaut.) a.   
 5 „ Tannenberg . . . „   
 7 „ Obertannenberg . . . „   
 8 „ Siebenhöfen. . . . „   
 9 „ Geyer Htp. . . . . „   
 9 i. Geyer. . . . . a.   
 a. Geyer. . . . . i.   
 14 i. Ehrenfriedersdorf . a.   
 a. Ehrenfriedersdorf . i.   
 16 a. Ehrenfriedersdorf Htp. . a.   
 18 i. Thum | 92 a . . . . a.   
 a. Thum | . . . . . i.   
 20 „ Jahnsbach . . . . . a.   
 23 „ Hormersdorf . . . . . „   
 24 „ Auerbach (Erzgeb.) „   
 26 „ Auerbach (Erzgeb.) Htp. „   
 28 „ Gornsdorf. . . . . „   
 29 „ Gornsdorf Htp. . . . . „   
 30 i. Meinersdorf . . . . . a.   
 i. Chemnitz Hbf. } 94 a.   
 i. Aue (Erzgeb.) } a.

\* Nur Werktags im April, 455 v. m Okt. bis mit März 738.   
 von Wilischthal

Nur v. 1. Dez. b./m. 24. März, außer 19. Febr. u. 21. März.

85. 86.



a. Leipz. Bayer B. 70	927	—	—	500	—	705	846	—	Dresdn. Bt.	851	—	—	1134	943	303	303	—	—	632	632	632	—
Zugs-Nr.	1021	1384	1384	1396	1342	1344	E152	1314		1346	1356	1358	1370	1348	1382	1350	1372	1386	1378	1352	D107	1354
	I-III	III.	III.	II-IV	II-IV	II-IV	II-III	II-IV		II-IV	II-III	II-IV	II-IV	II-IV	II-IV	II-IV	II-IV	II-IV	II-IV	II-IV	I-III	II-IV
a. Chemnitz Hbf. 54. 81	1205	0. G.	0. G.	626	639	912	1040	1050		1212	130	142	253	300	540	600	640	733	824	842	901	1055
4 Chemn.-Hilbrad.	1212	—	—	—	—	920	—	1058		1220	138	150	300	307	548	—	649	741	832	850	—	1103
Niederwiesa . 8.	1219	—	—	—	653	928	—	1106		1228	147	158	308	315	556	—	658	749	840	859	—	1111
18 in Flöha . . . .	1225	—	—	643	659	934	1054	1112		1234	155	205	314	321	602	617	705	756	846	905	913	1117
a. Dresden Hbf. 54	1376	—	—	410	410	720	844	13.6a		1111	—	—	1220	1255	300	410	505	600	—	745	—	820
aus Flöha . . . 90	1232	—	—	644	703	938	1056	1117		1238	157	211	316	324	604	619	710	757	850	916	—	1121
17 i. Erdmannsdorf-Aug.	1240	—	—	—	710	944	—	1124		1245	205	220	323	331	610	624	716	804	857	921	—	1127
aus Erdmannsdorf-Aug.	0. G.	—	—	—	711	945	—	—		1246	0. G.	221	316	332	—	625	718	—	—	922	—	1128
25 Hennersdorf .	—	—	—	—	720	953	—	—		1255	—	231	323	340	—	633	726	—	—	930	—	1136
26 Witzschdorf .	—	—	—	—	727	1000	—	—		101	—	239	305	346	—	639	733	—	—	936	—	1143
28 Valdkirchen (Lachpt.)	—	—	—	—	733	1005	—	—		106	—	246	312	351	—	644	738	—	—	941	—	1149
30 Zschopau .	—	—	—	—	742	1016	1122	—		117	—	258	305	402	—	653	753	—	—	950	—	1159
33 Wilischthal 92a	—	—	—	717	751	1024	—	—		125	—	305	410	—	659	800	—	—	—	957	—	1206
36 Scharfenstein	—	—	—	—	758	1031	—	—		132	—	312	417	—	706	807	—	—	—	1004	—	1213
40 Hlesplatz - Warmbad	—	—	—	—	808	1041	—	—		142	—	322	428	—	716	817	—	—	—	1013	—	1223
43 Wolkenstein 88a	—	—	—	736	816	1049	1145	—	1380	149	—	330	1398	436	—	724	823	—	—	1020	—	1230
48 Wiesenbad . . .	615	718	748	827	1101	—	—	—	0-IV	200	—	341	II-IV	448	—	735	Ank.	—	—	1031	—	1241
58 Schönfeld-Wiesa . . 86	629	729	—	838	1112	—	—	—	115	211	—	352	410	500	—	746	—	—	—	1044	—	1252
67 i. Annaberg (Erzgeb.) 99	638	738	808	847	1121	1216	—	—	124	220	—	402	421	509	—	755	—	—	—	1054	—	101
a. Annaberg (Erzgeb.)	640	740	811	852	1123	1213	—	—	127	225	—	404	426	515	—	726	—	—	—	1059	—	106
68 Buchholz (Sa.) Königstr.	646	746	—	857	1129	1218	1344	—	133	231	—	410	430	521	—	821	—	—	—	1105	—	112
69 i. Buchholz (Sa.) 99	650	750	818	901	1133	1222	—	—	137	235	—	415	434	525	—	805	—	—	—	1109	—	116
aus Buchholz (Sa.)	—	—	—	823	906	1015	—	1225	—	240	—	—	—	530	—	811	—	—	—	1115	—	—
62 Sehna . . . . .	—	—	—	—	913	—	—	1232	—	247	—	—	—	537	—	818	—	—	—	1123	—	—
66 Cranzahl . . . 88	—	—	—	837	923	1041	—	1243	—	257	—	—	—	548	—	828	—	—	—	1135	—	—
70 Königswalde . . .	—	—	—	—	936	—	—	1256	—	310	—	—	—	601	—	841	—	—	—	1149	—	—
78 Kühberg . . . . .	—	—	—	—	944	—	—	104	—	318	—	—	—	609	—	849	—	—	—	1158	—	—
75 Bärenstein (Bez. Chemn.)	—	—	—	—	950	—	—	110	—	324	—	—	—	615	—	855	—	—	—	1204	—	—
76 in Weipert . . . .	—	—	—	—	954	1106	—	114	—	328	—	—	—	619	—	859	—	—	—	1208	—	—
i. Komotau . . . 158	—	—	—	—	1230	—	—	—	—	558	—	—	—	919	—	—	—	—	—	655	—	—
i. Karlsbad . . . 135	—	—	—	—	325	—	—	—	—	752	—	—	—	1251	—	—	—	—	—	858	—	—

§ In Weipert findet Zollrevision statt.

§ über Chemnitz.

134

• Nur an Sonn- u. Festtagen v. 1. Dezbr. bis mit 24. März, jedoch nicht am 19. Febr. (Bubtag) u. 21. März (Karfreitag).

Bis Erdmannsdorf - Augustus-  
burg täglich, ab Erdmannsdorf-  
Augustusburg nur an Werk-  
tagen vor Sonn- und Festtagen.

Nur Sonn- u. Festtage.

Nur Werktags  
im April.

Nur in der Nacht nach Sonn- und Festtagen sowie in  
der Nacht vom Mittwoch zum Donnerstag.







**88. Oberwiesenthal—Cranzahl u. zurück.**

5471	5468	5473	5465	5497	5499	5467	5475		5490	5472	5470	5464	5474	5498	5468	5476
II, III	II, III	II, III	II, III	II, III	II, III	II, III	II, III		II, III	II, III	II, III	II, III	II, III	II, III	II, III	I, II
730	1040	115	320	440	610	641	840		938	1030	1142	144	422	709	945	1244
736	1045	122	—	446	—	647	846		—	1024	1136	—	415	702	938	1231
744	1052	130	332	453	✠	655	853		✠	1017	129	132	407	654	930	1229
754	1102	140	—	503	—	705	903		—	1008	119	—	358	644	921	1220
803	1111	149	350	512	636	714	913		959	1110	114	349	635	922	1211	
811	1118	156	357	519	—	721	920		903	950	1058	105	337	625	901	1201
816	1123	202	403	525	—	727	926		—	943	1051	1258	330	618	854	1155
823	1129	208	—	531	—	733	932		—	936	1044	—	321	610	847	1148
830	1136	215	415	538	658	740	939		846	928	1035	1245	310	600	838	1140
911	122	253	448	617	731	819	1026		811	852	—	1213	225	515	756	1059
1120	213	508	620	851	906	1028	1244		826	639	—	1140	1212	300	600	842

✠ Die Züge 5467, 5470, 5496 und 5499 verkehren nur Sonn- und Festtags vom 1. Dezbr. b. m. 24. März, jedoch nicht am 19. Febr. (Bußtag) u. 21. März (Karfreitag).

Sächs. Stab. **88a. Jöhstadt—Wolkenstein u. zurück.**

5451	5453	5455	5457	5459		5452	5454	5456	5460
II, III	II, III	II, III	II, III	II, III		II, III	II, III	II, III	II, III
520	1115	536	855	930		939	315	846	1225
525	1120	541	859	935		935	311	842	1221
535	1129	551	908	944		926	302	833	1212
548	1142	605	919	957		914	250	821	1200
554	1148	611	924	1003		907	243	814	1153
607	1200	624	936	1015		855	231	802	1141
619	1211	636	945	1026		844	220	751	1130
628	1219	645	953	1034		836	212	743	1122
639	1230	656	1004	1045		824	200	731	1110
847	220	755	1054	101		620	1218	650	1032
822	213	851	1244	1244		639	1212	600	842

○ Auch am 14. Oktober.

Sächs. Stab. **89. Hetzdorf (Flöhatal)—Eppendorf u. zurück.**

—	—	853	1120	519	930		741	1137	422	716	—	—
—	—	5402	5404	5406	5408		5401	5403	5405	5407	—	—
—	—	II, III	II, III	II, III	II, III		II, III	II, III	II, III	II, III	—	—
—	—	908	1150	531	946		728	1115	408	702	—	—
—	—	917	1159	540	955		720	1107	400	654	—	—
—	—	923	1205	545	1001		714	1101	354	648	—	—
—	—	931	1213	553	1009		708	1055	347	642	—	—
—	—	941	1223	603	1019		659	1046	338	633	—	—
—	—	946	1228	608	1024		654	1041	333	628	—	—

Sächs. Staatsb. **89a. Wüstenbrand—Limbach (Sa.) u. zurück.**

748	910	119	348	800	1023		729	954	1247	347	801	1148
3753	3755	3757	3759	3761	3763		3752	3754	3756	3758	3760	3762
II-IV	III	II-IV	II-IV	II-IV	II-IV		II-IV	III	II-IV	II-IV	II-IV	II-IV
800	956	133	400	832	1145		700	939	1233	330	739	1131
812	1003	143	409	843	1153		652	933	1225	322	730	1128
823	1011	156	419	853	1204		643	925	1215	311	720	1116
834	1020	211	431	905	1215		630	915	1203	258	708	1103
840	1026	218	438	912	1222		623	910	1156	251	702	1056
845	1030	223	443	917	1227		615	905	1148	245	655	1050

† Nur in der Nacht nach Sonn- u. Festtagen b. m. 17./18. Novbr. u. ab 23./24. März.  
 ‡ Nur Sonn- u. Festtags b. m. 17. November und ab 23. März.



90. Reitzenhain - Chemnitz und zurück.

Sächs. Staatsab.					90. Reitzenhain - Chemnitz und zurück.				Zugs-Nr.											
1321	1125	—	Y Zug	—	10 <sup>34</sup>	über Chemnitz.			a. Karisbad 135 i.	3 <sup>25</sup>	Nur i. d. Nacht nach			12 <sup>51</sup>	—	—	—	1310		
II-IV	306	—	4300	—	204	—	—	—	„ Komotau 158 i	12 <sup>30</sup>	Sonn- u. Festtagen.			9 <sup>19</sup>	—	—	—	II-IV		
o Nur Werktags. a V. Kenhausen (Sa.) Abf. 8 <sup>54</sup> .					1317	1317a	1319	1319a	Zugs-Nr.											
					II-IV	II-IV	II-IV	II-IV	1312	1328	1314	1316	1316a	1318	1322	1318a	1320	—		
					5 <sup>18</sup>	5 <sup>18</sup>	8 <sup>34</sup>	8 <sup>34</sup>	a. Reitzenhain i.	8 <sup>51</sup>	—	1 <sup>27</sup>	4 <sup>43</sup>	7 <sup>32</sup>	—	—	11 <sup>43</sup>	0. 6.		
					5 <sup>34</sup>	5 <sup>34</sup>	8 <sup>50</sup>	8 <sup>50</sup>	„ Gelobtsland a.	8 <sup>36</sup>	Ank.	1 <sup>12</sup>	4 <sup>28</sup>	7 <sup>17</sup>	—	—	11 <sup>28</sup>	Ank.		
					5 <sup>51</sup>	5 <sup>51</sup>	9 <sup>05</sup>	9 <sup>05</sup>	18 „ Marienberg (Sa.) „	8 <sup>15</sup>	10 <sup>33</sup>	1 <sup>51</sup>	4 <sup>08</sup>	6 <sup>57</sup>	—	—	11 <sup>07</sup>	12 <sup>49</sup>		
					6 <sup>01</sup>	6 <sup>01</sup>	9 <sup>18</sup>	9 <sup>18</sup>	23 „ Zöblitz „	7 <sup>58</sup>	10 <sup>20</sup>	12 <sup>35</sup>	3 <sup>52</sup>	6 <sup>41</sup>	—	—	10 <sup>11</sup>	12 <sup>37</sup>		
					6 <sup>14</sup>	6 <sup>14</sup>	9 <sup>31</sup>	9 <sup>52</sup>	30 i. Pockau-Lgfld. 91 a.	7 <sup>41</sup>	10 <sup>00</sup>	12 <sup>18</sup>	3 <sup>35</sup>	8 <sup>24</sup>	—	—	10 <sup>34</sup>	12 <sup>20</sup>		
					6 <sup>26</sup>	6 <sup>26</sup>	9 <sup>43</sup>	10 <sup>04</sup>	a. Pockau-Lengef. i.	7 <sup>36</sup>	9 <sup>41</sup>	12 <sup>13</sup>	3 <sup>30</sup>	5 <sup>12</sup>	—	—	10 <sup>29</sup>	12 <sup>13</sup>		
					6 <sup>33</sup>	6 <sup>33</sup>	9 <sup>51</sup>	10 <sup>10</sup>	35 „ Rauenstein - Lengefeld a.	7 <sup>28</sup>	9 <sup>33</sup>	12 <sup>06</sup>	3 <sup>23</sup>	5 <sup>05</sup>	—	—	10 <sup>22</sup>	12 <sup>05</sup>		
					6 <sup>37</sup>	6 <sup>37</sup>	9 <sup>58</sup>	10 <sup>16</sup>	36 „ Reifland „	7 <sup>23</sup>	—	12 <sup>01</sup>	3 <sup>18</sup>	5 <sup>00</sup>	—	—	10 <sup>17</sup>	12 <sup>01</sup>		
					6 <sup>43</sup>	6 <sup>43</sup>	10 <sup>00</sup>	10 <sup>21</sup>	38 „ Flossmühle „	7 <sup>18</sup>	—	11 <sup>55</sup>	3 <sup>13</sup>	4 <sup>55</sup>	—	—	10 <sup>11</sup>	11 <sup>55</sup>		
					6 <sup>49</sup>	6 <sup>49</sup>	10 <sup>07</sup>	10 <sup>26</sup>	39 „ Grünhainichen-Berstdf. „	7 <sup>13</sup>	9 <sup>21</sup>	11 <sup>50</sup>	3 <sup>08</sup>	4 <sup>50</sup>	—	—	10 <sup>06</sup>	11 <sup>50</sup>		
					6 <sup>56</sup>	6 <sup>56</sup>	10 <sup>14</sup>	10 <sup>33</sup>	45 „ Leubsdorf „	7 <sup>03</sup>	9 <sup>13</sup>	11 <sup>43</sup>	3 <sup>00</sup>	4 <sup>42</sup>	—	—	9 <sup>55</sup>	11 <sup>42</sup>		
					7 <sup>01</sup>	7 <sup>01</sup>	10 <sup>20</sup>	10 <sup>39</sup>	48 „ Hohenfichte „	6 <sup>57</sup>	9 <sup>07</sup>	11 <sup>36</sup>	2 <sup>54</sup>	4 <sup>37</sup>	—	—	9 <sup>48</sup>	11 <sup>36</sup>		
					7 <sup>08</sup>	7 <sup>08</sup>	10 <sup>26</sup>	10 <sup>44</sup>	51 „ Hetzdorf (Flöhatal) 89 „	6 <sup>51</sup>	9 <sup>01</sup>	11 <sup>30</sup>	2 <sup>48</sup>	4 <sup>31</sup>	—	—	9 <sup>41</sup>	11 <sup>30</sup>		
					7 <sup>16</sup>	7 <sup>16</sup>	10 <sup>34</sup>	10 <sup>51</sup>	71 i. Flöha a.	6 <sup>41</sup>	8 <sup>53</sup>	11 <sup>20</sup>	2 <sup>40</sup>	4 <sup>23</sup>	—	—	9 <sup>30</sup>	11 <sup>22</sup>		
					7 <sup>24</sup>	7 <sup>24</sup>	10 <sup>30</sup>	10 <sup>47</sup>	i. Dresden Hbf. 54 a.	4 <sup>10</sup>	7 <sup>20</sup>	9 <sup>20</sup>	12 <sup>20</sup>	—	—	—	8 <sup>20</sup>	10 <sup>55</sup>		
					7 <sup>34</sup>	7 <sup>34</sup>	10 <sup>38</sup>	10 <sup>52</sup>	a. Flöha . . . 87 i.	6 <sup>38</sup>	8 <sup>51</sup>	11 <sup>12</sup>	2 <sup>36</sup>	4 <sup>20</sup>	—	—	9 <sup>26</sup>	11 <sup>17</sup>		
					7 <sup>42</sup>	7 <sup>42</sup>	10 <sup>46</sup>	11 <sup>00</sup>	41 „ Niederwiesa 80 a.	—	—	11 <sup>06</sup>	2 <sup>30</sup>	4 <sup>13</sup>	—	—	9 <sup>20</sup>	11 <sup>11</sup>		
					7 <sup>51</sup>	7 <sup>51</sup>	10 <sup>55</sup>	11 <sup>09</sup>	46 „ Chemn.-Hilbdf. „	—	—	10 <sup>58</sup>	2 <sup>22</sup>	4 <sup>05</sup>	—	—	11 <sup>03</sup>	10 <sup>55</sup>		
					7 <sup>59</sup>	7 <sup>59</sup>	11 <sup>03</sup>	11 <sup>16</sup>	70 i. Chemn. Hbf. 54, 70, 81 a.	6 <sup>21</sup>	8 <sup>38</sup>	10 <sup>50</sup>	2 <sup>14</sup>	3 <sup>56</sup>	—	—	9 <sup>07</sup>	10 <sup>55</sup>		

1 bis Flöha Zug 4354 II.-IV. In Reitzenhain findet Zollrevision statt. + Zug 1308.

⊗ Mit Umsteigen in Freiberg (Sa.). ⊙ ab Flöha Zug 4090 II.-IV. ⊕ Nur am Werktag nach Sonn- und Festtagen. ⊗ Nur Sonn- und Festtags.

91. Neuhausen (Sa.) - Olbernhau - Pockau - Lengefeld a. zurück Alle Züge II.-IV. Kl.

Sächs. Staatsab.					91. Neuhausen (Sa.) - Olbernhau - Pockau - Lengefeld a. zurück				Zugs-Nr.											
1321	1331	1335	1339	1319a	1332	1328	1334	1336	1338	1340	1310									
II-IV	546	937	II, III	25	523	837	854	a. Neuhausen (Sa.) in	8 <sup>59</sup>	II, III	134	450	739	1149	—					
+ Kur a. Werkl. nach Sonn- u. Festt. Mit Umsteigen in Flöha. * Zug 4339 kehrt im Oktober nur Werktags, in d. übrigen Zeit täglich.					552	943	—	231	529	843	900	5 „ Dittersbach-Seiffen . . a.	8 <sup>53</sup>	—	128	444	733	1143	—	
					557	948	—	236	534	848	905	6 „ Niederseiffenbach . . „	8 <sup>47</sup>	—	122	438	727	1137	—	
					603	954	—	242	540	854	911	7 „ Schweinitztal . . „	8 <sup>40</sup>	—	115	431	720	1130	§	
					612	1003	—	251	549	904	920	10 „ Kupferhammer-Grünthal „	8 <sup>31</sup>	Ank	106	422	711	1121	Ank	
					621	1015	12 <sup>56</sup>	300	558	914	930	12 „ Olbernhau . . . „	8 <sup>23</sup>	10 <sup>14</sup>	12 <sup>58</sup>	414	703	1113	12 <sup>44</sup>	
					629	1023	104	308	600	922	932	16 „ Blumenau . . . „	8 <sup>09</sup>	10 <sup>05</sup>	12 <sup>46</sup>	403	652	1102	12 <sup>35</sup>	
					637	1031	112	317	614	930	946	20 „ Nennigmühle . . „	7 <sup>56</sup>	9 <sup>52</sup>	12 <sup>33</sup>	350	639	1049	12 <sup>27</sup>	
					643	1037	118	323	620	936	952	23 in Pockau-Lengef. a.	7 <sup>48</sup>	9 <sup>44</sup>	12 <sup>25</sup>	342	631	1041	12 <sup>15</sup>	
					726	803	12 <sup>04</sup>	242	456	1742	1103	1116	in Chemnitz Hbf. 90 a.	6 <sup>21</sup>	8 <sup>38</sup>	10 <sup>50</sup>	214	449	907	10 <sup>55</sup>
					851	127	—	443	732	1143	1143	in Reitzenhain . 90 a.	5 <sup>42</sup>	—	9 <sup>34</sup>	219	518	834	—	

⊗ Nur Sonn- u. Festtags im Oktober. § Nur in der Nacht u. Sonn- u. Festt.



**92. Reichenbach (Vogtl.)—Mylau—Lengenfeld (Vogtl.) Nur III. Kl.**

a. Leipzig Hbf. . . . . 56	418	—	705	—	—	—	942	—	150	—	1411	—	750
Dresden Hbf. . . . . 54	1045	—	410	—	—	—	845	—	1255	—	—	—	600
Plauen (Vogtl.) o. B. 56. 58	454	—	752	—	—	—	1218	—	203	345	537	—	846
Sächs. Stb. Zugs-Nr.	2121	2121a	2123	8075	2137	2125	2127	2143	2135	2129	2131	2145	2133
a Reichenbach (Vogtl.) o. B.	600	—	902	Nur	Nur	—	118	—	338	438	649	—	1028
3 Oberreichenbach (Vogtl.)	610	—	912	Werk-	u. Sonn-	—	128	—	348	448	659	—	1038
5 Reichenb. (Vogtl.) Karolinenstr.	616	—	919	tags.	festgs.	—	135	—	354	455	705	—	1045
6 Reichenbach (Vogtl.) u. B. . 64	623	655	926			1105	144	220	406	501	712	815	1051
8 Mylau	631	702	934			1113	152	228	414	510	721	823	1058
9 Göltzschtalbrücke . . . . .	641	Ank.	939	942	946	1118	203	233	425	515	732	828	Ank.
11 Mylau Htp. . . . .	646	—	Ank.	948	952	Ank.	208	Ank.	431	Ank.	737	Ank.	—
13 Mühlwand . . . . .	654	Leipzig	—	1003	1000	—	216	—	440	—	745	—	—
15 Schneidenbach . . . . .	701	Bayr. Bf.	—	1012	1009	—	223	—	448	—	752	Nur	—
17 Weissensand . . . . .	708	Abfahrt	—	1025	1016	—	229	—	455	—	758	und	—
18 Wolfspfütz . . . . .	714	in	—	1036	1022	—	235	—	502	—	804	Festgs.	—
22 in Lengenfeld (Vogtl.)	721	Bayr. Bf.	—	1058	1030	—	243	—	510	—	812	—	—
in Falkenstein . . . . . 95	811	—	—	1144	1144	—	326	—	611	—	907	—	—
Zwickau (Sa.) . . . . . 95	847	—	—	1211	1211	—	334	—	650	—	1044	—	—

**92. Lengenfeld (Vogtl.)—Mylau—Reichenbach (Vogtl.) Nur III. Kl.**

a. Zwickau (Sa.) . . . . . 95	Leipzig	651	—	—	1020	1020	—	208	—	446	—	—	750		
Falkenstein . . . . . 95	Ankunft	743	—	—	1106	1106	—	228	—	542	—	—	931		
Sächs. Stb. Zugs-Nr.	Bayr. Bf.	2122	2124	2126	8076	2138	2144	2128	2130	2136	8078	2146	2148	2132	
aus Lengenfeld (Vogtl.)	—	823	—	—	1205	1242	—	300	—	612	Nur	—	—	1005	
4 Wolfspfütz . . . . .	—	832	—	—	1229	1251	—	308	—	620	Werk-	—	—	1013	
5 Weissensand . . . . .	—	838	—	—	1241	1257	—	314	—	626	tags.	—	—	1020	
7 Schneidenbach . . . . .	—	845	—	—	1250	105	—	321	—	632	Nur	—	—	1026	
9 Mühlwand . . . . .	—	852	—	—	102	112	—	328	—	639	Werk-	—	—	1033	
11 Mylau Htp. . . . .	—	900	—	—	114	121	—	336	—	647	tags.	—	—	1041	
13 Göltzschtalbrücke . . . . .	2122a	910	1000	1125	120	125	130	345	528	656	—	755	834	1050	
14 Mylau . . . . .	—	715	916	1006	1133	Ank.	Ank.	136	351	536	702	720	801	840	1103
16 Reichenbach (Vogtl.) u. B. 64	—	723	925	1013	1141	Nur	Nur	143	400	543	711	730	808	847	1111
17 Reichenb. (Vogtl.) Karolinenstr.	—	728	930	Ank.	1147	Werk-	Werk-	Ank.	405	549	716	Ank.	Ank.	853	1117
19 Oberreichenbach (Vogtl.)	—	736	938	—	1155	tags.	tags.	—	413	557	724	—	—	901	1125
21 i. Reichenb (Vogtl.) o. B.	—	743	945	—	1203	—	—	—	420	605	731	—	—	908	1132
in Plauen (Vogtl.) o. B. 56. 58	828	1100	—	141	—	—	—	617	742	813	—	—	1014	158	
Dresden Hbf. . . . . 54	—	103	—	503	—	—	—	728	—	1030	—	—	420	633	
Leipzig Hbf. . . . . 56	1005	1150	—	257	—	—	—	607	802	902	—	—	1159	401	

**Sächs. Stb. 92a. Thum—Willischthal u. zurück. Alle Züge II. u. III. Kl.**

530	—	1115	201	551	aus Geyer . . . . .	86	in	936	317	546	1143
—	—	1018	144	400	aus Meinersdorf	86	in	1209	329	717	—
5411	9351	5413	5415	5417	Zugs-Nr.			5412	5414	5416	5418
609	III.	1154	245	635	a. Thum . . . . .	—	in	901	229	512	1058
617	—	1205	255	644	8 „ Oberherold . . . . .	—	a.	853	221	504	1050
621	—	1209	259	647	8 „ Mittelherold . . . . .	—	„	846	215	501	1045
627	—	1215	305	652	5 „ Unterherold . . . . .	—	„	839	209	455	1039
633	—	1220	310	657	6 „ Venusberg . . . . .	—	„	833	203	451	1033
641	920	1230	319	705	8 „ Gelenau . . . . .	—	„	825	155	442	1025
651	933	1240	329	714	10 „ Griessbach (Willischthal)	—	„	813	145	432	1015
x657		x1246	x335	x720	12 „ Weissbach b. Zschopau . . .	x	„	x807	x139	x426	x1009
705	1005	1254	343	728	14 in Willischthal . . . . .	—	a.	758	130	418	1000
822	1120	213	508	851	in Chemnitz Hbf. . . . .	87	aus	639	1212	300	842
847	1121	220	509	1054	in Annaberg (Ergeb.)	87	aus	620	1218	258	650

Sonn- und Festtags bis mit 17. November: 823.





S. Stb. 93. Wilkau (Sa.)-Kirchberg-Wilzschhaus-Carlsfeld.

aus Zwickau (Sa.) 99	455	744	—	858	115	110	257	412	554	701	939	1100	—
Zugs-Nr	5532	5534	5536	5538	5540	5542	5544	9418	5548	5550	5554	5556	—
aus Wilkau (Sa.) 99	517	803	—	923	1136	135	314	440	615	728	1002	1138	—
1 Wilkau (Sa.) Htp..	523	811	—	929	1143	143	320	448	622	736	1009	1145	—
4 Cunitzsch . . . . .	—	819	—	937	1151	151	328	456	630	743	1016	—	—
5 Cunersdorf b. K. . . . .	533	825	—	943	1157	158	334	503	636	749	1022	1157	—
7 i. Kirchberg Stadt . . . . .	540	832	—	950	1204	205	341	510	643	756	1029	1204	—
a. Kirchberg Stadt . . . . .	546	—	—	1000	—	—	348	—	648	—	1032	—	—
8 Kirchberg Stadt Htp. . . . .	551	—	—	1005	—	—	353	—	653	—	1037	—	—
10 Saupersdorf II . . . . .	558	—	—	1012	—	—	400	—	700	—	1044	—	—
11 Saupersdorf I . . . . .	603	—	—	1019	—	—	407	—	706	—	1050	—	—
12 Hartmannsdorf b.S. . . . .	609	—	—	1026	—	—	414	—	713	—	1057	—	—
15 Oberhartmannsdorf. . . . .	616	—	—	1035	—	—	423	—	722	—	1105	—	—
16 Bärenwalde (Sa.) . . . . .	625	—	—	1046	—	—	434	—	733	—	1115	—	—
18 Obererinitz . . . . .	631	—	—	1054	—	—	442	—	742	—	1122	—	—
22 Rothenkirchen (Vogtl.) . . . . .	646	—	—	1114	—	—	502	—	804	—	1136	—	—
24 Stützensgrün . . . . .	653	—	—	1123	—	—	510	—	812	—	1142	—	—
28 Neuheide . . . . .	703	—	—	1136	—	—	523	—	825	—	1153	—	—
29 in Schönheide . . . . .	708	—	—	1143	—	—	530	—	832	—	1159	—	—
aus Schönheide . . . . .	710	—	—	1148	—	—	536	—	858	—	—	—	—
80 Oberschönheide . . . . .	714	—	—	1154	—	—	541	—	902	—	—	—	—
85 in Wilzschhaus 94 . . . . .	729	—	—	1210	—	—	557	—	917	—	—	—	—
aus Wilzschhaus 94 . . . . .	740	—	918	1240	—	—	618	—	924	—	—	—	—
87 Wiesenhaus . . . . .	x750	—	x928	x1250	—	—	x628	—	x934	—	—	—	—
89 Wilzschmühle . . . . .	800	—	938	100	—	—	638	—	944	—	—	—	—
90 Blechhammer . . . . .	809	—	947	109	—	—	647	—	953	—	—	—	—
93 in Carlsfeld . . . . .	820	—	958	120	—	—	658	—	1004	—	—	—	—

Alle Züge II. u. III. Klasse.

S. Stb. 93. Carlsfeld-Wilzschhaus-Kirchberg-Wilkau (Sa.).

Zugs-Nr.	5531	5533	5535	5537	5541	5543	5557	5545	5549	5551	5555	—	—
aus Carlsfeld . . . . .	—	—	—	600	834	1146	—	—	300	—	732	—	—
1 Blechhammer . . . . .	—	—	—	610	844	1156	—	—	310	—	742	—	—
4 Wilzschmühle . . . . .	—	—	—	618	852	1204	—	—	318	—	750	—	—
8 Wiesenhaus . . . . .	—	—	—	x626	x900	x1212	—	—	x326	—	x758	—	—
8 in Wilzschhaus 94 . . . . .	—	—	—	634	908	1220	—	—	334	—	806	—	—
aus Wilzschhaus 94 . . . . .	—	—	—	752	—	1235	—	—	—	615	825	—	—
13 Oberschönheide . . . . .	—	—	—	809	—	1252	—	—	—	634	842	—	—
18 in Schönheide . . . . .	—	—	—	813	—	1256	—	—	—	638	846	—	—
aus Schönheide . . . . .	—	426	—	817	—	100	—	—	—	641	905	—	—
15 Neuheide . . . . .	—	432	—	823	—	106	—	—	—	647	911	—	—
19 Stützensgrün . . . . .	—	442	—	833	—	116	—	—	—	657	921	—	—
21 Rothenkirchen (Vogtl.) . . . . .	—	450	—	842	—	125	—	—	—	706	930	—	—
25 Obererinitz . . . . .	—	503	—	856	—	139	—	—	—	720	944	—	—
27 Bärenwalde (Sa.) . . . . .	—	509	—	903	—	145	—	—	—	728	953	—	—
28 Oberhartmannsdorf. . . . .	—	514	—	908	—	150	—	—	—	733	959	—	—
90 Hartmannsdorf b.S. . . . .	—	521	—	916	—	158	—	—	—	741	1006	—	—
82 Saupersdorf I . . . . .	—	527	—	922	—	205	—	—	—	751	1013	—	—
83 Saupersdorf II . . . . .	—	533	—	928	—	211	—	—	—	757	1019	—	—
86 Kirchberg Stadt Htp. . . . .	—	541	—	936	—	218	—	—	—	804	1026	—	—
88 i. Kirchberg Stadt . . . . .	—	545	—	940	5539	222	—	—	5547	809	1031	—	—
a. Kirchberg Stadt . . . . .	440	555	838	951	1247	230	343	518	650	823	1038	—	—
88 Cunersdorf b. K. . . . .	447	602	845	958	1254	237	350	525	657	830	1046	—	—
89 Cunitzsch . . . . .	453	—	—	1003	100	—	—	530	—	835	1052	—	—
41 Wilkau (Sa.) Htp. . . . .	500	613	856	1010	107	248	400	537	708	842	1100	—	—
43 in Wilkau (Sa.) 99 . . . . .	506	618	901	1015	114	255	405	542	714	849	1105	—	—
in Zwickau (Sa.) 99 . . . . .	536	637	926	1036	141	316	419	602	801	911	1134	—	—

Alle Züge II. und III. Klasse.



a. Dresden Hbf. 54			1245				410	720	845	845		920	1111
Zugs-Nr.			1764				1768	1772	1744	E 174		1782	1774
aus Chemnitz Hbf.			424				810	919	1025	1045		1213	1252
3 Chemnitz Süd. 84a			429				816	925	1031	1050		1219	1258
7 Chemnitz - Reichenhain			436				823	932	1038			1226	
8 Erfenschlag			440				827	936	1042			1230	
11 Einsiedel			446				835	943	1049			1237	110
14 Dittersdorf b. Ch.			455				841	949	Ank.	1109		1242	116
18 Eibenberg - Komtau			503				850	957				Ank.	124
20 Burkhardtsdorf			510				858	1004		1122			131
24 Meinersdorf 86			520				906	1012					139
28 Thalheim (Erzgeb.)			530				916	1021		1135			147
31 Dorfchemnitz, lv.			539				923	1028					153
37 in Zwönitz 100			551				933	1038		1151			203
aus Zwönitz			600				935	1042		1154			204
43 Lössnitz ob. Bf.			610				945	1053					213
47 Lössnitz unt. Bf.			619				953	1101		1210			220
51 in Aue (Erzgeb.) 99			626				1000	1108		1217			227
i. Schwarzenberg 99			703				1034	1247		1247			255
i. Johannegeorgst. 100a			830				1151	222		222			634
i. Karlsbad Z. B. 146			1110				326						959
a. Aue (Erzgeb.) 99	1762	1906	633	1892	818	1912	1770	1130		1226	1916	1752	240
59 Bockau	II-IV	II-IV	647	II-IV	832	II-IV	II. III.	1145			II-IV	II. III.	255
64 Blauenthal			655		840			1155					303
65 Wolfsgrün			659		844			1159					308
69 i. Eibenst. unt. Bf. 94a			706		851			1207		1252			315
a. Eibenst. unt. Bf. 94a			711		854			1211		1254			319
73 Schönheldershammer			719		901			1218		100			327
77 Wilzschhaus 93			732		914			1229					338
80 Rautenkranz			738		920			1234		113			345
88 Jägersgrün	448		744		926			1240					351
88 Hammerbrücke	458		754		936			1250					401
90 Muldenberg 97	503	601	800	854	943	1040		1255		127	255		406
97 Schöneck	516	623	813	907	956	1059		109		142	312		419
103 in Zwotental	525	639	822	915	1004	1112		118			321		427
in Klingenthal 96	711	711	943	943	1034	1145		151			346		455
aus Klingenthal 96	447		800		837		1147	1255				225	400
aus Zwotental	532		829		1009		1218	125				325	429
105 Gunzen	539		834		1015		1225	130				331	
111 Markneuk.-Siebenbr. } a. a.	549		845		1026		1238	140		203		341	443
115 in Adorf (Vogtl.) } 98	557		852		1033		1246	147		210		348	450
in Eger 58	829		1046		1214		211	315				813	813
i. Plauen (Vogtl.) ob. B. 58	709		936				148	449		449		449	658
in Rossbach 116	738							250				0433	

94a. Eibenstock unt. Bf.-

Sächs. Staatsb.

Alle Züge nur III. Kl.

aus Jägersgrün 94	519	621			1000		1213		337	
„ Aue (Erzgeb.) 94		633	818			1130	1226	240		
Zugs-Nr.	3220	3222	3226	3228	3230	3234	3236	3240	3238	
aus Eibenstock unt. Bf.	555	713	854	932	1032	1213	1258	322	411	
4 in Eibenstock ob. Bf.	608	726	907	945	1045	1226	111	335	424	



(Erzgeb.)—Adorf (Vogtl.) 94.

a. Dresden Hbf. 54	1255	1255	410	410	505	600	745	745	745	820		
Zugs-Nr.	1742	1732	1776	1784	1738	1778	1786	1756	1780	1746	1788	1796
aus Chemnitz Hbf.	230	247	300	430	610	628	735	905	928	935	935	1124
8 Chemnitz Süd 84a	235	254	306	437	620	635	741	911	934	940	940	1130
7 Chemnitz-Reichenhain	242	300	313	446	627	642	748	918		947	947	1137
8 Erfenschlag	246	304	317	451	631	646	752	922		951	951	1141
11 Einsiedel	253	310	323	459	639	654	758	928		957	958	1148
14 Dittersdorf b. Ch.	259	Ank.	329	507	645	700	804	934		Ank.	1003	1154
18 Eibenberg-Kemtau	308	Nur Sonn- u. Festtags im Oktober.	338	516	654	709	813	942			1011	1203
20 Burkhardtsdorf	313		345	525	701	716	818	949	1002	Nur Werktags.	1018	1209
24 Meinersdorf 86	Ank.		353	531	707	723	Ank.	955	1009		1024	1216
28 Thalheim(Erzgeb.)			402	Ank.	Ank.	733		Ank.	1017		Ank.	1225
31 Dorfchemnitz b.zw			409			740			1024			1233
37 in Zwönitz 100			419		1776a	750			1034			1243
aus Zwönitz			422		II-IV	753			1037			1245
43 Lössnitz ob Bf.			432		O. G.	802			1047			1255
47 Lössnitz unt. Bf.			441			810			1055			103
51 in Aue (Erzgeb.) 99			448			817			1102			110
i. Schwarzenberg 99			517	1758	Nur Werktags.	852			1135			
i Johannegeorgst. 100a			634	III-IV		1019			1234			
i. Karlsbad Z. B. 146			959	O. G.								
aus Aue (Erzgeb.) 99			506	620		825	1924		1109			
50 Bockau			521	637		839	II-IV		1124			
64 Blauenthal			530	645		847			1132			
65 Wolfsgrün			535	Ank.		852			1136			
69 i. Eibenst. unt. Bf. 94a			543			859			1143			
a. Eibenst. unt. Bf. 94a			548			904			1146			
72 Schönheiderhammer			558		Nur Werktags.	911			1153			
77 Wilzschhaus 93			612			922			1203			
80 Rautenkranz			619			928			1209			
83 Jägersgrün			626			934			1214			
88 Hammerbrücke			637			947			Ank.			
90 Muldenberg 97			643			951	957	II-IV				
97 Schöneck			659			Ank.	1012					
102 in Zwotental			709				1024					
in Klingenthal 96			750				1053					
aus Klingenthal 96			647						1003			
aus Zwotental			720						1035			
106 Gunzen			725						1042			
111 Markneuk.-Siebenbr. } s. a			735						1054			
115 in Adorf (Vogtl.) } 98			743						1102			
in Eger 58			955						156			
i Plauen (Vogtl.) o. B 58			911						1231			
in Rossbach 116			925									

—Eibenstock ob. Bf. 94a.

Alle Züge nur III. Kl.

aus Jägersgrün 94		806	958							
„ Aue (Erzgeb) 94	506	825		1109						
Zugs-Nr.	3242	3246	3248	3250						
aus Eibenstock unt. Bf	550	905	1032	1147						
in Eibenstock ob. Bf.	603	918	1045	1200						





aus Roszbach . . . 116		Ab Plauen (Vogtl.)				—	—	—	528	528	—	—	—	
a. Plauen (Vogtl.) ob. Bf. 58		unt. Bf.				—	—	—	605	605	854	—	941	
aus Eger . . . . . 58		—				—	—	—	446	446	810	—	810	
Zugs-Nr.		1755	—	—	—	1781	1768	1907	E 175	1767	1741	1893	1769	176
		II-IV	—	—	—	II-IV	II-IV	II-IV	II. III.	II-IV	II-IV	II-IV	II. III.	II-IV
aus Adorf (Vogtl.) a. a.		1240	—	—	—	—	500	—	800	833	945	—	1045	—
4 Markneuk. - Stebenbr. } 98		1249	—	—	—	—	508	—	808	844	953	—	1053	—
10 Gunzen . . . . .		108	—	—	—	—	523	—	—	859	—	—	1108	—
13 in Zwotental . . . 96		117	—	—	—	—	531	—	828	907	1008	—	1116	—
i. Klingenthal . . . 96		147	—	—	—	—	711	—	—	943	1034	↓	1145	↓
a. Klingenthal . . . 96		—	—	—	—	—	447	616	800	837	—	837	—	1100
aus Zwotental . . . . .		—	—	—	—	—	535	647	830	916	—	1013	—	1124
19 Schöneck . . . . .		—	—	—	—	—	549	701	844	932	—	1027	—	1142
26 Muldenberg . . . 97		—	—	—	—	—	603	713	855	946	—	1038	—	1154
27 Hammerbrücke . .		—	—	—	—	—	608	—	—	950	—	—	—	1200
38 Jägersgrün . . . . .		—	—	—	—	519	621	nach Herlasgrün (Ank. 910)	—	1000	—	nach Falkenstein (Ank. 1102)	—	121
35 Rautenkranz . . . .		—	—	—	—	524	628	—	—	1006	—	—	—	1220
38 Wilzschhaus . . . 93		—	—	—	—	529	638	—	913	1012	—	—	—	1230
44 Schönhelderhammer .		—	—	—	—	539	653	—	922	1021	—	—	—	1243
48 i. Eibenst. u. Bf. 94 a		—	—	—	—	545	659	—	927	1026	—	—	—	1249
a. Eibenstock u. Bf. 94 a		—	—	—	—	549	707	—	930	1030	—	—	—	1255
51 Wolfsgrün . . . . .		—	—	—	—	557	716	—	938	1038	—	—	—	103
53 Blauenthal . . . . .		—	—	—	—	602	721	—	943	1043	—	—	—	108
56 Bockau . . . . .		—	—	—	—	610	731	—	951	1051	—	—	—	116
64 i. Aue (Erzgeb.) 99		—	1761	1793	1799	623	743	—	1004	1104	1783	—	—	129
a. Karlsbad i. B. 146		1791	—	—	—	—	—	—	—	650	—	—	—	—
a. Johannegeorgst. 100a		—	—	—	—	500	610	—	—	943	—	—	—	—
a. Schwarzenberg 99		—	418	—	—	603	733	—	—	1045	—	—	—	—
aus Aue (Erzgeb.) 99		Nur Werktag	443	—	—	632	803	1745	1010	1116	—	—	—	—
68 Lössnitz unt. Bf. . .		—	452	—	—	642	813	II-IV	—	1127	—	—	—	—
78 Lössnitz ob. Bf. . .		—	502	—	—	652	823	—	—	1137	—	—	—	—
79 in Zwönitz . . . 100		—	513	—	—	703	834	Nur Werktag	1036	1148	—	—	—	—
aus Zwönitz . . . . .		—	514	—	—	705	836	—	1039	1152	—	—	—	—
94 Dorfchemnitz b. Zw.		—	523	—	—	714	845	—	—	1201	—	—	—	—
98 Thalheim (Erzgeb.)		—	531	—	—	721	855	—	—	1212	—	—	—	—
99 Meinersdorf . . . 86		—	538	—	—	729	905	—	—	1220	—	—	—	—
95 Burkhardtsdorf . .		442	545	551	700	—	913	—	—	1228	—	—	—	—
98 Eibenbg. - Kemtau .		447	—	556	705	—	918	—	—	1233	—	—	—	—
102 Dittersdorf b. Chemn.		459	—	605	713	—	926	—	—	1243	130	—	—	—
106 Einsiedel . . . . .		506	559	612	719	—	933	1055	—	1249	137	—	—	—
108 Erfenschlag . . . .		512	—	619	725	—	939	1101	—	—	143	—	—	—
109 Chemnitz - Reichenhain		516	—	623	729	—	943	1105	—	—	147	—	—	—
113 i. Chemnitz Süd. 84a		522	610	629	735	756	949	1111	1122	100	153	—	—	—
115 i. Chemnitz Hbf. . .		529	615	635	740	800	955	1116	1127	106	159	—	—	—
i. Dresden Hbf. 54		—	835	835	948	948	103	103	103	413	413	—	—	—

94a. Eibenstock ob. Bf. -

Sächs. Staatsb.

Alle Züge nur III. Kl.

Zugs-Nr.	3219	3221	3225	3227	3229	3233	3235	3239	3237
aus Eibenstock ob. Bf. .	531	647	836	912	1009	1153	1233	301	350
4 in Eibenstock unt. Bf.	544	700	849	925	1022	1206	1246	314	403
in Aue (Erzgeb.) 94	623	743	—	1004	1104	—	129	—	443
in Jägersgrün. . . 94	—	743	925	—	—	1239	—	350	—







Sächs. Staatsb. **95. Zwickau (Sa.) — Ölsnitz (Vogtl.) und zurück.**

a. Dresden Hbf. . . . . 54	—	1245	720	1111	1255	410	743	—	Alle Züge II.—IV. Kl.	Kinf.
a. Leipzig Hbf. . . . . 56	—	118	836	1225	150	541	910	—		Fahrk.
Zugs-Nr. 2152	2154	2156	2168	2160	2162	2164				II   III
a. Zwickau (Sa.) . . . . . 99	—	651	1020	208	446	750	1105	—		a. Zwick.
8 Stenn . . . . .	—	705	1035	223	502	804	1119	—		40 25
11 Ebersbrunn . . . . .	—	713	1044	231	511	812	1127	—		55 40
14 Voigtsgrün . . . . .	—	720	1051	237	518	818	1134	—		75 45
17 Irfersgrün . . . . .	—	725	1057	243	524	823	1139	—		90 55
23 Lengenfeld (Vogtl.) 92	455	735	1109	253	535	833	1147	—		120 75
26 Rodewisch . . . . .	509	749	1124	306	549	846	1200	—		150 25
31 Auerbach (Vogtl.) u. Bf.	516	757	1131	314	558	854	1207	—		150 100
33 Ellefeld . . . . .	523	806	1140	322	606	902	1214	—		160 105
36 in Falkenstein . . . . . 97	528	811	1144	326	611	907	1219	—		180 115
aus Falkenstein . . . . . 97	548	818	1157	329	620	927	—	—		330 220
43 Bergen (Sa.) . . . . .	558	828	1206	338	630	937	—	—		a. Falkst.
47 Lottengrün . . . . .	607	837	1215	348	640	947	—	—	35 25	
55 Untermarzgrün . . . . .	618	848	1225	358	651	958	—	—	55 40	
57 Taltitz . . . . .	624	854	1230	404	657	1004	—	—	100 65	
61 in Ölsnitz (Vogtl.) . . . . .	630	900	1235	410	703	1010	—	—	130 80	
in Eger . . . . . 58	829	1046	211	813	955	156	unt.	—	380 245	
Planen (Vogtl.) o. B. 58	709	936	148	449	827	1116	Bf.	—		

ab Planen (Vogtl.) o. B. 58	—	605	941	1247	410	748	—	—	—	Alle Züge II.—IV. Kl.
Eger . . . . . 58	—	446	810	1127	225	613	—	—	—	
Zugs-Nr. 2161	2153	2155	2157	2159	2161					
aus Ölsnitz (Vogtl.) . . . . .	415	649	1015	130	452	840	—	—	—	
4 Taltitz . . . . .	1	656	1022	137	459	847	—	—	—	
6 Untermarzgrün . . . . .	425	703	1028	144	506	854	—	—	—	
14 Lottengrün . . . . .	438	715	1040	157	518	907	—	—	—	
19 Bergen (Sa.) . . . . .	448	725	1049	207	528	917	—	—	—	
25 in Falkenstein . . . . . 97	457	735	1058	217	537	926	—	—	—	
aus Falkenstein . . . . . 97	503	743	1106	228	542	931	—	—	—	
28 Ellefeld . . . . .	508	748	1110	233	547	937	—	—	—	
30 Auerbach (Vogtl.) u. Bf.	515	755	1116	239	556	945	—	—	—	
33 Rodewisch . . . . .	520	800	1123	244	600	952	—	—	—	
36 Lengenfeld (Vogtl.) 92	529	808	1132	254	610	1004	—	—	—	
44 Irfersgrün . . . . .	541	819	1143	306	622	1015	—	—	—	
47 Voigtsgrün . . . . .	548	825	1149	312	628	1022	—	—	—	
49 Ebersbrunn . . . . .	554	831	1155	318	634	1028	—	—	—	
53 Stenn . . . . .	600	837	1201	324	640	1034	—	—	—	
61 in Zwickau (Sa.) . . . . . 99	610	847	1211	334	650	1044	—	—	—	
in Leipzig Hbf. . . . . 56	825	1150	257	607	956	1243	—	—	—	
in Dresden Hbf. . . . . 54	833	103	413	728	1030	120	—	—	—	

Sächs. Staatsb. **96. Zwotental—Klingenthal.** Alle Züge II.—IV. Kl.

a. Aue (Erzgeb.) 94	—	—	633	818	—	1130	1226	240	506	—	825	—	In Klingenthal findet Zollrevision statt.
„ Falkenstein 94	—	531	825	912	1010	1221	222	—	615	—	912	—	
„ Muldenberg 97	—	601	854	943	1040	1255	255	406	643	—	957	—	
„ Adorf (Vogtl.) 94	1240	500	833	945	1045	101	220	—	646	826	—	—	
aus Zwotental . . . . .	1930	1906	1910	1741	1912	1914	1916	1926	1922	1924a	1924	—	
4 Zwota-Lechenbach . . . . .	124	648	920	1015	1122	128	323	432	727	922	1030	—	
6 Zwota . . . . .	133	657	929	—	1131	137	332	441	736	931	1039	—	
9 in Klingenthal . . . . .	140	704	936	—	1138	144	339	448	743	938	1046	—	
in Falkenau . . . . . 127	147	711	943	1034	1145	151	346	455	750	945	1053	—	
in Karlsbad . . . . . 135	519	928	1139	—	—	415	—	811	1005	—	—	—	
	701	1020	1231	—	—	522	—	—	1141	—	—	—	



Sächs. Staatsb. **97. Muldenberg — Herlasgrün und zurück.**

a. Klingenthal .96	—	447	—	616	837	—	1100	—	1255	225	512	647	845		
a. Adorf (Vogtl.) .94	—	500	—	—	833	945	1045	—	101	220	400	646	846		
a. Schöneck . . .94	—	549	—	701	932	1027	1142	—	143	313	617	740	931		
a. Jägersgrün . .94	—	448	—	—	926	—	—	—	1240	—	626	—	934		
	1891	1905	1881	1907	1911	1893	1901	1883	1915	1917	7637	1921a	1921		
	II. III	II-IV	II. III.	II-IV	II-IV	II-IV	II-IV	II. III	II-IV	II-IV	II-IV	II-IV	II-IV		
aus Muldenberg . . .94	—	602	Werktags. Nur	713	945	1038	1156	Werktags. Nur	156	327	645	800	956		
4 Grünbach . . . . .	—	612		723	954	1047	1205		205	339	656	811	1005		
11 in Falkenstein . . .	—	627		738	1009	1102	1220		220	357	714	829	1020		
in Zwickau (Sa.) .95	—	—		847	—	1211	—	—	334	650	—	1044	—		
in Dresden Hbf. .54	—	—		103	—	413	—	1896	728	1030	—	120	—		
								II-IV							
aus Falkenstein . . .95	525	633	726	827	1012	—	1228	125	227	504	747	• Nur Werktags.	1022		
15 Auerbach (Vogtl.) ob. Bf.	534	642	734	836	1021	—	1237	133	237	513	803			1031	
21 Eich (Sa.) . . . . .	544	652	—	848	1031	—	1247	145	247	523	818			1041	
25 Treuen . . . . .	551	701	748	855	1038	—	1254	152	255	531	831			1049	
29 Thossfell . . . . .	559	709	—	903	1046	—	102	—	303	539	843			1057	
33 in Herlasgrün . . . .	606	716	—	910	1053	—	106	—	310	546	853			1104	
i. Reichenb (Vogtl.) o. B. 56 58	634	753	—	955	1127	—	123	—	340	610	939		1130		
in Plauen (Vogtl.) o. B. 56 58	637	748	815	931	1123	—	141	219	340	617	924		1130		
a. Plauen (Vogtl.) o. B. 56 58	—	607	752	900	846	833	1037	1255	247	327	—	537	737	1040	
a. Reichenb. (Vogtl.) o. B. 56 58	—	550	748	—	858	—	1039	1250	252	—	—	530	743	1100	
	1906	1892	1908	—	1912	1900	1894	1916	1918	—	1920	1898	1924	1928	
	II-IV	II-IV	II-IV		II-IV	II-IV	II-IV	II-IV	II-IV		II-IV	II. III	II-IV	II-IV	
aus Herlasgrün . . . . .	—	640	824	928	922	—	1110	120	323	—	—	601	810	1122	
4 Thossfell . . . . .	—	649	833		931	—	1119	129	332	—	—	610	819	1131	
6 Treuen . . . . .	—	659	841		941	—	1127	138	341	355	—	619	829	1141	
12 Eich (Sa.) . . . . .	—	706	849		948	—	1134	146	348	—	—	626	836	1148	
16 Auerbach (Vogtl.) ob. Bf.	—	717	900		945	959	—	1145	157	359	412	—	637	847	1159
21 in Falkenstein . . .95	—	725	908		953	1007	—	1153	205	407	420	—	645	855	1207
aus Dresden Hbf. 54	—	1245	—	Zug 1892 I. III. Kl. Nur Werktags.	—	—	720	—	—	—	1255	410	• Nur Sonn- und Festtags. • Werktags.		
aus Zwickau (Sa.) 95	455	651	—		—	—	1020	—	—	—	446	1920a		750	
aus Falkenstein . . . . .	531	825	912	Zug 1894 II. III. Kl. Nur Werktags.	1010	1120	1221	222	—	—	615	721	912		
20 Grünbach . . . . .	547	841	928		1026	1136	1240	241	—	—	630	737	923		
33 in Muldenberg . . .94	556	850	937		1035	1145	1250	251	—	—	639	746	937		
in Jägersgrün . . .94	619	—	959		—	1210	—	336	—	—	—	805	957		
in Schöneck . . .94	618	906	955		1055	—	108	308	—	—	657	—	1010		
in Adorf (Vogtl.) 94	—	—	1033		1246	—	147	348	—	—	743	—	1102		
in Klingenthal . . .96	711	943	1034	1145	—	151	346	—	—	750	—	1053			

Sächs. Staatsb. **96. Klingenthal — Zwotental.** Alle Züge II. bis IV. Kl.

aus Karlsbad 135	In Klingenthal. And.	615	—	908	—	1125	—	—	340	—	757	—		
aus Falkenau 127	Zollrevision statt.	655	—	952	—	1201	—	—	459	—	840	—		
		7633	1907	1909	7647	1765	1913	1915	7635	1925	7637	1919	1923a	1923
aus Klingenthal . . .		447	616	800	837	1100	1147	1255	225	400	512	647	845	1003
3 Zwota . . . . .		459	625	809	848	—	1156	104	236	408	523	656	854	1012
5 Ivota - Lechenbach . . .		—	633	816	—	—	1204	112	—	415	—	704	902	1020
9 in Zwotental . . . . .		523	643	825	911	1120	1213	121	254	424	546	713	911	1029
in Adorf (Vogtl.) 94		557	—	852	1033	—	1246	147	348	450	—	743	—	1102
in Muldenberg 94		559	712	854	942	1152	—	155	323	—	635	750	941	—
in Falkenstein 97		627	738	—	1009	1220	—	220	357	—	714	829	1020	—
in Aue (Irrgeb.) 94		743	—	1004	1104	129	—	—	443	—	—	823	1106	—

Alle Züge II. — IV. Kl.

In Klingenthal Andet Zollrevision statt.





a. Bad-Elster . . . . . 58	1124	—	—	608	—	—	—	933	—	1245	—	—
a. Plauen (Vogtl.) ob. Bf. 58	1140	—	—	—	605	605	—	800	941	1218	—	1247
	1755	3951	1763	3955	3957	175	1767	1741	1769	1751	3967	1773
	II-IV	III-IV	II-IV	III-IV	III-IV	II-III	II-IV	II-IV	II-III	II-III	III-IV	II-IV
aus Adorf (Vogtl.) (s. a. 94)	1240	451	500	618	712	800	833	945	1045	101	—	220
4i. Markneukirch.-Siebenbr.	1248	459	507	626	720	807	840	952	1052	108	—	227
aus Zwotental . . . . . 94	—	—	—	532	—	E	829	—	1009	1218	125	—
	3987						3959	3961	3963	3965		3969
	III-IV						III-IV	III-IV	III-IV	III-IV		III-IV
a. Markneukirch.-Siebenbr.	1251	512	—	627	721	—	850	956	1057	112	143	233
6a. Markneukirchen Hpt.	1257	518	—	633	727	—	856	1002	1103	117	149	239
7i. Markneukirchen . . . . .	101	524	—	637	733	—	903	1008	1109	121	154	245
9i. Erlbach . . . . .	Ank.	532	—	Ank.	740	—	910	1015	1116	Ank.	201	252

Sächs. Staatsb. 99. Annaberg (Erzgeb.) — Buchholz (Sa.) — Schwarzen-

aus Chemnitz Hbf 87	—	—	—	—	—	—	—	—	—	—	639	—	912	—
Zugs-Nr	1983	2001	1951	1861	1973	1969	1953	1997	1867	1989	1965	2058	1957	2021
	II-IV	II-IV	II-IV	II-IV	II-IV	III-IV	II-IV	II-IV	II-IV	II-IV	II-IV	II-IV	II-IV	II-IV
a. Annaberg (Erzgeb.)						0. G.	600	—	—	—	913	—	1142	—
2 Buchholz (Sa.) Königstr.							605	—	—	—	918	—	1148	—
3 in Buchholz (Sa.)							609	—	—	—	922	—	1152	—
aus Buchholz (Sa.) 87							612	—	—	—	924	—	1159	—
9 Walthersdorf (Sa.)							628	—	—	—	940	—	1215	—
in Schlettau (Erzgeb.) 99							633	—	—	—	944	—	1220	—
10 aus Schlettau (Erzgeb.)				530	—		638	—	853	—	947	—	1223	—
14 in Scheibenberg . 101				539	—		647	—	903	—	956	—	1231	—
aus Scheibenberg .				540	—		648	—	1001	—	957	—	1232	—
21 Mittweida-Markersb				nach Stollberg (Sa.)	631	706	—	—	—	1016	—	1250	—	
23 Raschau b. Schwarzenberg				Ank. 751	636	711	—	—	—	1022	—	1255	—	
25 Grünstädtel . . . . . 99					643	719	—	—	—	1030	—	103	—	
27 i. Schwarzenberg 100					650	726	—	—	—	1037	—	110	—	
a. Schwarzenberg . . . . .			418		603	733	—	—	—	1045	—	115	—	
30 Neuwelt . . . . .			424		609	739	—	—	—	1051	—	121	—	
32 Lauter (Sa.) . . . . .			429		615	745	—	—	—	1057	—	127	—	
33 in Aue (Erzgeb.) 94			440		626	756	—	—	—	1108	—	138	—	
aus Aue (Erzgeb.) . . . . . 94			510		642	1987	816	—	—	1115	1223	139	—	
41 i. Niederschlema 99d			516		648	II-IV	824	—	—	1122	1230	146	—	
aus Niederschlema . . . . .			518		649	—	828	—	—	1124	—	147	—	
46 Stein-Hartenstein . . . . .			527		658	—	838	—	—	1132	—	155	—	
50 Fahrbrücke . . . . .			534		706	—	847	—	—	1140	—	203	—	
55 Wiesenburg (Sa.) . . . . .	422		545	1985	715	—	858	—	2017	1149	1991	210	—	
58 Silberstrasse . . . . .	427		—	II-IV	719	—	—	—	II-IV	—	—	II-IV	215	
60 Wilkau (Sa.) . . . . . 93	434	520	556	625	728	818	910	1020	1050	—	1201	124	223	300
62 Oainsdorf . . . . .	439	525	601	628	732	824	915	1025	1054	—	1206	130	228	305
68 Schedewitz . . . . .	444	530	605	632	737	829	920	1030	1058	—	1211	135	232	310
66 in Zwickau (Sa.) . 54	449	536	611	637	743	835	926	1036	1103	—	1217	141	238	316
	1983				1886	2013	1987							1993
	II-IV				I-III	II-IV	II-IV							II-IV
a. Zwickau (Sa.) 54. 95	452		—	641	818	903	1000	—	1106	1132	108	152	240	355
70 Lichtentanne (Sa.) . . . . .	503		—	649	—	911	1008	—	1115	1140	116	200	248	404
73 Steinpleis . . . . .	509		—	654	—	916	1013	—	1120	1145	121	204	253	409
75 in Werdau . . . . . 61	515		—	700	831	922	1019	—	1125	1151	127	210	258	415
in Leipzig Hbf. . . . . 56	8746		—	825	1005	—	1150	—	—	—	257	403	—	607



Siebenbrunn — Markneukirchen — Erlbach. 98.

aus Bad-Elster 58	345	—	557	—	—	810	—	—	1124	Nur Sonn- und Festtags und am 27. Dezember.	—
a. Plauen (Vogtl.) ob. Bf. 58	—	—	410	543	—	748	748	—	—		—
	3971	3991	3975	1777	3979	1779	3981	3983	3985		—
	III. IV	III. IV	III. IV	II-IV	III. IV	II-IV	III. IV	III. IV	III. IV		—
aus Adorf (Vogtl.) (s. a. 94)	400	—	606	646	—	846	855	—	1145		—
4 Markneukirch.-Siebenbr.	408	—	614	655	—	853	903	—	1153		—
aus Zwotental. . . . . 94	325	429	—	—	720	—	—	1035	1035		—
				3977							
				III. IV							
a. Markneukirch.-Siebenbr.	409	447	615	700	739	—	904	1057	1154		—
6a. Markneukirchen Hpt.	415	453	620	706	745	—	910	1103	1200	—	
7a. Markneukirchen . . .	419	459	625	710	751	—	916	1107	1205	—	
9 in Erlbach . . . . .	Ank.	506	631	Ank.	758	—	923	Ank.	1212	—	

berg — Aue (Erzgeb.) — Werdau. 99.

aus Chemnitz Hbf. 87	—	—	1212	300	—	300	—	—	600	—	—	842		
Zugs-Nr. 1869	—	—	1959	1348	1963	1943	1877	1879	E 173	1350	1965	1981	1949	1352
	II-IV	—	II-IV	II-IV	II-IV	II-IV	II-IV	II-IV	II III	II-IV	II-IV	II-IV	II-IV	II-IV
a. Annaberg (Erzgeb.)	—	—	255	515	—	627	—	—	—	756	—	1008	—	1059
2 Buchholz (Sa.) Königstr.	—	—	300	521	—	632	—	—	—	801	—	1013	—	1105
3 in Buchholz (Sa.)	—	—	304	525	—	636	—	—	—	805	—	1017	—	1109
aus Buchholz (Sa.) 87	—	—	306	—	528	641	—	—	750	—	808	1021	1112	—
9 Walthersdorf (Sa.)	—	—	323	—	—	657	—	—	—	—	823	1038	1129	—
in Schlettau (Erzgeb.) 99b	—	—	328	—	548	702	—	—	808	—	828	1043	1134	—
10 a. Schlettau (Erzgeb.)	215	—	331	—	549	—	712	818	809	—	831	1044	1135	—
14 in Scheibenberg. 100	226	—	340	—	558	—	722	828	817	—	839	1052	1144	—
aus Scheibenberg . . .	346	—	342	—	600	—	—	—	818	—	840	1053	—	—
21 Mittweida-Markersb.	—	—	359	—	—	—	—	—	—	—	858	1111	—	—
23 Raschau b. Schwarzenberg	—	—	405	—	621	—	—	—	—	—	903	1116	—	—
25 Grünstädtel 99c	1977	—	412	—	—	1963	—	1975	—	—	911	1123	—	—
27 i. Schwarzenberg 100a	—	—	419	—	632	II-IV	—	II-IV	849	—	918	1130	—	—
a. Schwarzenberg . . .	315	—	425	—	640	—	—	753	855	—	926	1136	—	—
30 Neuwelt . . . . .	—	—	431	—	—	646	—	759	—	—	932	1142	—	—
32 Lauter (Sa.) . . . . .	324	—	437	—	—	652	2064	807	—	—	938	1148	—	—
33 in Aue (Erzgeb.) 94	335	—	448	—	—	703	II-IV	818	913	—	949	1159	—	—
aus Aue (Erzgeb.) 94	336	2023	502	—	1961	705	722	825	915	—	958	—	1999	—
41 i. Niederschlema. 99d	342	II-IV	509	—	II-IV	711	729	831	—	—	1003	—	—	—
aus Niederschlema. . . .	343	—	511	—	—	712	—	833	—	—	1006	—	—	—
46 Stein-Hartenstein . . .	—	—	519	—	—	720	2027	843	—	—	1015	—	—	—
50 Fahrbrücke . . . . .	—	—	527	—	—	727	II-IV	850	—	—	1023	—	—	—
55 Wiesenburg (Sa.) . . .	401	—	536	—	636	736	—	858	—	—	1031	—	—	—
58 Silberstrasse . . . . .	—	—	—	—	642	—	—	903	—	—	—	—	—	—
61 Wilkau (Sa.) . . . . . 93	409	435	547	—	651	746	856	910	—	—	1042	—	1120	—
62 Cainsdorf . . . . .	—	440	552	—	656	750	900	915	—	—	1046	—	1124	—
63 Schedewitz . . . . .	—	445	556	—	701	755	905	920	—	—	1051	—	1128	—
66 in Zwickau (Sa.) . 54	419	451	602	—	707	801	911	926	952	—	1057	—	1134	—
				2025										1979
				II-IV										II. III
a. Zwickau (Sa.) 54. 95	423	455	612	630	710	850	941	—	954	—	1101	—	1140	155
70 Lichtentanne (Sa.) . . .	—	504	—	641	719	859	949	—	—	—	—	—	1148	—
73 Steinpleis . . . . .	—	508	—	647	724	904	954	—	—	—	—	—	1153	—
75 in Werdau . . . . . 61	437	514	627	654	730	910	1000	—	1007	—	1115	—	1159	210
in Leipzig Hbf. . . . . 56	607	—	803	—	895	8159	8159	—	81120	—	1243	—	0144	401





	3986	1762	3954	3956	3958	3960	1766	3962	3964	3966	174	3968
	III.IV.	II-IV.	III.IV.	III.IV.	III.IV.	III.IV.	II-IV.	III.IV.	III.IV.	III.IV.	II.III.	III.IV.
a. Erlbach . . . . .	1240	—	540	—	818	928	—	1029	1212	—	E	205
2 Markneukirchen . . . . .	1231	—	548	641	826	937	—	1038	1222	126	—	213
3 a. Markneukirchen Htp. . . . .	1236	—	553	646	831	942	—	1043	1227	130	—	218
5 i. Markneukirch.-Siebenb . . . . .	1241	—	558	651	836	947	—	1048	1232	135	—	223
in Zwotental . . . . . 94	117	—	—	828	907	1008	—	1116	124	—	—	252
					1764				1770	1772		
a. Markneuk.-Siebenbr.)s. a. . . . .	—	549	559	652	845	—	1026	—	1238	140	203	—
9 i. Adorf (Vogtl.) . . . . . 94	—	557	607	700	852	—	1033	—	1246	147	210	—
in Plauen (Vogtl.) ob. Bf. 58 . . . . .	—	—	709	—	936	—	—	—	148	—	—	—
in Bad-Elster . . . . . 58	—	—	—	710	903	—	1050	—	401	157	—	—

• Von Erlbach bis Markneukirchen nur in der Nacht nach Sonn- u. Festtagen sowie in der Nacht vom 27/28. Dezember.

	1135	—	—	118	—	—	1600	1455	705	—	836	836	942	942
	III.IV.	II-IV.	III.IV.	III.IV.	III.IV.	III.IV.	II-IV.	III.IV.	III.IV.	II-IV.	III.IV.	III.IV.	II.III.	III.IV.
a Leipzig Hbf. 56	1980	—	—	1952	1984	1977	8172	1986	1954	2014	2016	1956	1988	1958
Zugs-Nr. 218	1980	—	—	1952	1984	1977	8172	1986	1954	2014	2016	1956	1988	1958
aus Werdau . . . . . 61	134	246	—	443	543	630	717	720	835	918	958	—	1202	1245
3 Steinpleis . . . . .	—	—	—	449	549	635	□	726	841	—	1004	—	1208	1252
5 Lichtentanne (Sa.) . . . . .	143	—	—	455	555	640	—	732	846	—	1008	—	1214	1257
10 i. Zwickau (Sa.) 54	150	259	—	502	602	647	728	739	853	931	1015	—	1221	104
	1990	—	—	—	—	—	—	—	—	2002	—	—	—	—
a. Zwickau (Sa.) 54. 95	455	—	—	510	604	652	731	744	858	945	1017	1115	1223	110
13 Schedewitz . . . . .	502	—	—	516	610	658	—	751	804	952	1022	1121	1230	116
14 Oainsdorf . . . . .	507	—	—	521	616	702	—	756	809	957	1026	1126	1236	121
16 Wilkau (Sa.) . . . . . 93	511	—	—	528	620	707	—	800	816	1001	1030	1131	1240	127
20 Silberstrasse . . . . .	—	—	—	—	Ank.	714	—	Ank.	—	Ank.	Ank.	1140	Ank.	—
21 Wiesenburg (Sa.) . . . . .	—	—	—	541	—	719	—	—	927	—	—	1148	—	138
25 Fahrbrücke . . . . .	—	—	—	550	—	727	—	—	935	—	—	1156	—	146
80 Stein-Hartenstein . . . . .	—	—	—	600	1862	735	—	—	943	—	2057	1204	—	154
86 i. Niederschlema . . . . .	—	—	—	609	—	743	806	—	952	—	—	1212	—	203
a. Niederschlema . . . . . 99d	—	—	—	614	—	745	80	—	956	—	—	1058	1215	207
88 in Aue (Erzgeb.) . . . . . 94	—	—	—	621	—	751	814	—	1003	—	1105	1221	—	214
aus Aue (Erzgeb.) . . . . . 94	—	7652	—	638	—	800	819	—	1011	—	—	1224	—	232
44 Lauter (Sa.) . . . . .	—	—	—	651	—	812	—	—	1023	—	—	1236	—	244
46 Neuwelt . . . . .	—	—	—	657	—	817	—	—	1028	—	—	1241	—	249
49 i. Schwarzenberg . . . . .	—	—	—	703	—	823	841	—	1034	—	—	1247	—	255
a. Schwarzenberg . . . . . 100a	1932	—	—	708	—	846	—	—	1044	—	—	1252	—	300
51 Grünstädtel . . . . . 99c	—	—	—	718	—	854	—	—	1052	—	—	102	—	308
53 Raschau b. Schwarzenberg . . . . .	—	—	—	724	—	901	—	—	1058	—	—	108	—	314
55 Mittweida-Markersbach . . . . .	—	—	—	730	—	908	—	—	1104	—	—	114	—	320
62 in Scheibenberg . . . . .	—	—	—	749	736	928	—	—	1124	—	—	134	—	339
a. Scheibenberg . . . . . 100	—	—	—	750	825	930	—	—	1125	—	—	136	—	341
66 in Schlettau (Erzgeb.) . . . . .	—	—	—	758	835	940	—	—	1134	—	—	145	—	350
aus Schlettau (Erzgeb.) 99b	535	634	—	801	—	946	—	—	1138	—	—	149	—	353
67 Walthersdorf (Sa.) . . . . .	540	—	—	806	—	952	—	—	1143	—	—	155	—	358
78 in Buchholz (Sa.) . . . . .	555	657	—	821	—	1008	—	—	1158	—	—	210	—	413
a. Buchholz (Sa.) 87 . . . . .	610	—	—	822	—	1013	—	—	1204	—	—	214	—	416
74 Buchh. (Sa.) Königstr. . . . .	614	—	—	827	—	1018	—	—	208	—	—	219	—	421
76 i. Annaberg (Erzgeb.) . . . . . 87	618	—	—	831	—	1023	—	—	1212	—	—	223	—	425
in Chemnitz Hbf. . . . . 87	822	—	—	1120	—	—	—	—	213	—	—	508	—	620

□ Nur Sonn- u. Festtags vom 1. Dez. bis mit 24. März; jedoch nicht am 19. Febr. (Busstag) und 21. März (Karfreitag).

• Abf. Leipzig Bayr. Bf.



**Siebenbrunn — Adorf (Vogtl.). 98.**

	3970	1752	3990	1774	3974	3976	3978	1776	3980	3982	3984
	III.IV	II.III	III.IV	II-IV	III.IV	III.IV	III.IV	II-IV	III.IV	III.IV	III.IV
a. Erlbach . . . . .	306	—	—	—	525	635	—	—	812	1028	—
2 a. Markneukirchen . . .	315	—	426	—	534	642	719	—	821	1037	1112
3 „ Markneukirchen Htp.	320	—	431	—	539	646	724	—	825	1042	1117
6 i. Markneukirch.-Siebenb.	325	—	436	—	544	651	729	—	830	1047	1122
in Zwotental . . . . . 94	—	—	528	Werkst.	—	719	—	—	916	—	—
a. Markneuk.-Siebenbr. } s.a.	326	341	—	443	545	—	—	735	831	1054	1123
6 i. Adorf (Vogtl.) . . . } 94	334	348	—	450	553	—	—	743	839	1102	1131
in Plauen (Vogtl.) ob. Bf. 58	449	449	—	—	658	—	—	911	—	1231	1231
in Bad-Elster . . . . . 58	—	411	—	515	649	—	—	—	848	1243	1243

Nur Sonn- u. Festtags und am 27. Dezember.

• Nur Sonn- und Festtags im Oktober und April.

**Buchholz (Sa.) — Annaberg (Erzgeb.). 99.**

	1225	1225	150	—	—	—	—	1411	541	750	—	910	910
Zugs-Nr.	2020	1976	1960	2022	1994	1962	2063	1964	2026	1966	1996	1998	1978
	II-IV	II.III	II-IV	II-IV	II-IV	II-IV	II-IV	II-IV	II-IV	II-IV	II-IV	II-IV	II-IV
a. Leipzig Hbf. . . . . 56	1225	1225	150	—	—	—	—	1411	541	750	—	910	910
aus Werdau . . . . . 61	146	—	320	—	429	502	—	621	720	916	957	1034	—
8 Steinpleis . . . . .	151	—	326	—	—	509	—	628	727	922	1002	1040	—
5 Lichtentanne (Sa.) . . .	156	—	331	—	—	515	—	633	733	927	1008	1045	—
10 in Zwickau (Sa.) . . . 54	203	—	338	—	442	523	—	640	741	934	1015	1052	—
aus Zwickau (Sa.) 54. 95	213	257	343	412	—	554	—	701	812	939	—	1100	1120
18 Schedewitz . . . . .	220	—	349	419	—	601	—	707	819	945	—	1106	1126
14 Cainsdorf . . . . .	225	—	354	424	—	606	—	712	824	949	—	1111	1130
16 Wilkau (Sa.) . . . . . 93	229	307	359	428	—	611	—	720	828	955	—	1115	1134
20 Silberstrasse . . . . .	Ank.	—	406	Ank.	—	620	—	728	Ank.	1003	—	Ank.	1141
21 Wiesenburg (Sa.) . . .	—	316	411	—	—	625	—	735	—	1011	—	—	1145
25 Fährbrücke . . . . .	—	—	419	—	—	Ank.	—	743	—	1022	—	—	1153
30 Stein-Hartenstein . . .	—	329	427	—	—	—	—	752	—	1030	—	—	1201
35 i. Niederschlema . . . .	—	337	435	—	—	—	—	800	—	1038	—	—	1210
a. Niederschlema. 99d	—	339	438	—	—	—	702	804	—	1040	—	—	1211
38 in Aue (Erzgeb.) . . . 94	—	345	444	—	—	—	709	811	—	1047	—	—	1217
aus Aue (Erzgeb.) . . . 94	—	346	454	1876	1878	—	170	829	—	1112	—	—	1218
44 Lauter (Sa.) . . . . .	—	—	506	II-IV	II-IV	—	II.III	841	—	1124	—	—	1230
46 Neuwelt . . . . .	—	—	511	—	—	—	—	846	—	1129	—	—	1235
60 i. Schwarzenberg . . .	—	405	517	Nur Werktags.		—	—	852	—	1135	—	—	1241
a. Schwarzenberg 100a	—	—	521	Nur Sonn- u. Festtags.		—	638	900	—	—	—	—	—
61 Grünstädtel . . . . . 99c	—	—	529	—	—	—	—	910	—	—	—	—	—
53 Raschau b. Schwarzenberg	—	—	535	—	—	—	—	917	—	—	—	—	—
55 Mittweida-Markersb.	—	—	541	—	—	—	—	923	—	—	—	—	—
62 in Scheibenberg . . . .	—	—	600	—	—	—	709	943	938	—	—	—	—
a. Scheibenberg . 100	—	—	601	625	740	1941	710	945	955	—	—	—	—
63 in Schlettau (Erzgeb.)	—	—	609	635	751	—	719	953	1004	—	—	—	—
a. Schlettau (Erzgeb.) 99b	—	—	612	—	—	—	—	954	—	—	—	—	—
67 Walthersdorf (Sa.)	—	—	617	—	—	—	—	1000	—	—	—	—	—
73 in Buchholz (Sa.) . . .	—	—	632	—	—	—	—	1015	—	—	—	—	—
a. Buchholz (Sa.) 87	—	—	637	—	—	—	—	1018	—	—	—	—	—
74 Buchh. (Sa.) Königstr.	—	—	641	—	—	—	—	1022	—	—	—	—	—
76 i. Annaberg (Erzgeb.)	—	—	645	—	—	—	—	1026	—	—	—	—	—
in Chemnitz Hbf. . . . . 87	—	—	851	—	—	—	—	1244	—	—	—	—	—

• Abf. Leipzig Bayr. Bf.

Von Stolberg (Sa.) Abf. 706



Sächs. Stb. 99 a. Ortmannsdorf-Mosel u. zurück. Alle Züge II. u. III. Kl.

Table with columns for Zug-Nr., station names (Ortmannsdorf, Mülsen St. Nicolas, etc.), and numbers. Includes a section for 'in Glauchau' and 'in Meerane'.

Sächs. Staatsb. 99 b. Schlettau (Erzgeb.) - Obererottendorf u. zurück.

Table with columns for Zug-Nr., station names (Annaberg, Schlettau, Walthersdorf, etc.), and numbers. Includes a note about Anschluss an Zug 1940.

Sächs. Staatsb. 99 c. Oberrittersgrün - Grünstädtel und zurück.

Table with columns for Zug-Nr., station names (Oberrittersgrün, Unterrittersgrün, etc.), and numbers.

Table for 99 d. Schneeberg-Neustadt - Niederschlema und zurück. Includes station names like Schneeberg-Neust., Schneeb., etc., and numbers. Includes a note about Sonn- und Festtags vom 1. Dezember bis mit 24. März.









**101. München — Rosenheim — (Berchtesgaden — Salzburg) —**  
**Bayr. Staatsb. Kufstein — (Innsbruck). (Auszugsweise.)**

[102, 104]	L I.	II, III	I.-III.	I.-III.	I.-III	EI-III	DI-III	L I.	DI-III	I.-III.	+ Über Mühldorf mit Speisewagen München-Triest.
a. München Hbf.	1238	—	500	548	700	705	815	820	845	940	
10 München Ostbf.	—	—	512	616	713	719	828	vom 2. Dez. bis 28. April.	—	954	
65 i. Rosenheim	—	—	557	749	755	808	+	Nord-Süd Express	945	1039	
90 Prien Stbf.	—	—	640	—	—	912	—	Verona(Venedig-Mailand)	—	1119	
104 Übersee	—	—	701	—	—	932	—	Speisewagen	—	1132	
119 Traunstein	—	545	726	—	—	1003	—	—	—	1155	
147 i. Freilassing	—	629	802	—	—	1049	1039	—	—	1224	
182 i. Bad Reichenhall	—	842	842	—	—	1129	1129	—	—	109	
181 „ Berchtesgaden	—	958	958	—	—	1242	1242	—	—	220	
154 i. Salzburg	—	640	817	—	—	1107	1050	—	—	1233	
a. Rosenheim	—	—	605	820	757	—	—	—	949	1110	
69 i. Kufstein	217	—	700	920	825	—	—	939	1022	1210	
a. Kufstein	227	—	726	1055	848	—	—	945	1055	1235	
i. Wörgl	—	—	750	1111	905	—	—	—	1111	1256	
„ Jenbach	—	—	841	1139	932	—	—	—	1139	143	
„ Innsbruck	340	—	945	1218	1014	—	—	1058	1218	247	

**Fortsetzung.**

[102, 104]	L I.	DI-III	I.-III	I.-III	I.-III	I.-III	I.-III	EI-III	I.-III	L I.	Verkehr nur in der Nacht von Sonntag auf Montag, sowie von einem Feiertag auf den folgenden Tag.
a. München Hbf.	1028	1145	1200	—	—	1205	230	540	650	740	Nur Mont u. Donnerstag v. 2./12. b. 24./4. Berlin-Neapel Express.
10 München Ostbf.	—	—	1214	—	—	1240	301	553	725	—	
65 i. Rosenheim	—	1243	102	—	—	214	439	637	905	—	
90 Prien Stbf.	—	—	135	—	—	353	—	726	1026	—	
104 Übersee	—	—	—	—	—	412	—	741	1047	—	
119 Traunstein	—	—	202	—	—	442	—	807	1124	—	
147 i. Freilassing	—	—	228	—	—	524	—	840	1210	—	
182 i. Bad Reichenhall	—	—	326	—	—	—	—	917	11252	—	
181 „ Berchtesgaden	—	—	543	—	—	—	—	1035	—	—	
154 i. Salzburg	1245	—	240	—	—	540	—	855	1230	—	
a. Rosenheim	—	1247	—	106	232	—	—	511	646	—	
69 i. Kufstein	—	120	—	206	325	—	—	603	732	925	
a. Kufstein	—	145	—	I.-III	400	—	—	636	752	923	
i. Wörgl	—	201	—	nur	423	—	—	702	815	—	
„ Jenbach	—	229	—	Sonn-	525	—	—	751	859	—	
„ Innsbruck	—	312	—	u. F.	625	—	—	854	958	1031	

**Fortsetzung.**

[102, 104]	EI-III	DI-III	DI-III	DI-III	—	—	—	—	—	—	—
a. München Hbf.	820	925	1040	1140	—	—	—	—	—	—	—
10 München Ostbf.	822	937	1052	—	—	—	—	—	—	—	—
65 i. Rosenheim	920	—	1134	1232	—	—	—	—	—	—	—
90 Prien Stbf.	—	—	—	103	—	—	—	—	—	—	—
104 Übersee	—	—	—	132	—	—	—	—	—	—	—
119 Traunstein	—	—	—	200	—	—	—	—	—	—	—
147 i. Freilassing	—	1154	—	—	—	—	—	—	—	—	—
182 i. Bad Reichenhall	—	11252	—	—	—	—	—	—	—	—	—
181 „ Berchtesgaden	—	—	—	—	—	—	—	—	—	—	—
154 i. Salzburg	—	1203	—	210	—	—	—	—	—	—	—
a. Rosenheim	932	—	1136	—	—	—	—	—	—	—	—
69 i. Kufstein	1032	—	1215	—	—	—	—	—	—	—	—
a. Kufstein	1106	—	1240	—	—	—	—	—	—	—	—
i. Wörgl	1130	—	1258	—	—	—	—	—	—	—	—
„ Jenbach	—	—	129	—	—	—	—	—	—	—	—
„ Innsbruck	—	—	211	—	—	—	—	—	—	—	—









**Sächsische Landesbibliothek –  
Staats- und Universitätsbibliothek Dresden**

<http://digital.slub-dresden.de/id394077458-19120002/158>





**Sächsische Landesbibliothek –  
Staats- und Universitätsbibliothek Dresden**

<http://digital.slub-dresden.de/id394077458-19120002/159>



a. Leipz. Bayr. B. 56	—	1111	1111	—	ab	—	—	455	836	—	892	1225	—	—	—	920	—	108	1722	—	—	—
Dresden Hbf. 54	1045	—	—	—	Leipzig	—	—	1245	720	—	845	1111	—	—	—	630	—	920	600	—	—	—
Ohornitz Hbf. 54	1216	—	—	—	Hbf.	—	—	430	903	—	1014	1252	—	—	—	917	—	1223	745	—	—	—
in Hof Bf.	243	355	355	—	—	—	—	950	1150	—	1255	346	—	—	—	319	—	625	1128	—	—	—
Zugs-Nr.	—	E116	S118	—	E170	208	E220	—	—	—	214	110	D 40	104	D 80	216	174.	218	E 48	—	—	—
aus Hof 104, 109, 110	—	1-III	1-III	—	1-III	II-III	1-III	II-III	1-III	—	II-III	1-III	1-III	1-III	1-III	1-III	II-III	II-III	1-III	—	—	—
1 Meschendorf	—	402	412	—	—	542	818	—	—	—	111	353	—	E	—	437	—	753	1125	—	—	—
6 Oberkotzau	—	—	—	—	—	547	—	—	—	—	—	—	—	—	—	442	—	758	—	—	—	—
11 Schwarzenbach	—	416	421	—	—	554	827	—	—	—	121	401	—	—	—	451	630	805	1133	—	—	—
15 Seulbitz (a. S.)	—	—	—	—	—	603	836	—	—	—	130	408	—	—	—	502	625	816	1141	—	—	—
24 Munchberg	—	435	—	—	—	614	—	—	—	—	141	—	—	—	—	512	718	827	—	—	—	—
1. Helmbrechts	—	—	—	—	—	627	854	—	—	—	154	426	—	—	—	526	738	841	1159	—	—	—
84 Stammbach	—	—	—	—	—	726	940	—	—	—	248	505	—	—	—	—	Ank.	920	1255	—	—	—
41 Falls	—	—	—	—	—	647	912	—	—	—	214	—	—	—	—	547	Nur	902	—	—	—	—
46 Hartshorgast	—	—	—	—	—	658	922	—	—	—	225	—	—	—	—	558	Werk	914	—	—	—	—
58 I. Neuenmarkt 400b	—	516	524	—	—	708	931	—	—	—	234	456	—	—	—	609	—	924	—	—	—	—
in Bayreuth 107	224	555	555	—	—	724	944	—	—	—	248	508	—	—	—	621	—	940	1238	—	—	—
a Neuenmrkt-W.	438	518	530	—	—	831	1046	—	—	—	346	538	—	—	—	726	0 46	1046	134	—	—	—
58 Ludwigschorg.	443	—	—	—	—	734	948	—	—	—	416	—	—	—	—	635	1	955	1239	—	—	—
58 Ustersteinach	449	—	—	—	—	739	—	—	—	—	300	—	—	—	—	640	—	—	—	—	—	—
66 Kulmbach	503	531	—	—	—	746	955	—	—	—	306	—	—	—	—	649	—	1003	—	—	—	—
71 Mainleus	512	—	—	—	—	757	1015	—	—	—	316	523	—	—	—	659	—	1013	1222	—	—	—
76 Mainroth	520	—	—	—	—	806	1013	—	—	—	325	—	—	—	—	659	—	1021	—	—	—	—
83 Burgkundstadt.	529	—	—	—	—	814	1020	—	—	—	332	—	—	—	—	708	—	1022	—	—	—	—
87 Hochstadt-M.	537	—	—	—	—	823	1027	—	—	—	340	—	—	—	—	716	—	1023	—	—	—	—
81 Michelau	545	—	—	—	—	833	1036	—	—	—	358	542	—	—	—	727	—	1026	—	—	—	—
88 I. Lichtenfels	552	600	—	—	—	840	1042	—	—	—	405	—	—	—	—	736	—	1027	—	—	—	—
in Coburg 294	636	657	—	—	—	848	1050	—	—	—	413	551	—	—	—	745	—	1028	—	—	—	—
a. Leipzig fh. Hbf.	—	—	1013	1013	—	—	—	—	—	—	717	—	1216	1100	—	752	—	1029	—	—	—	—
Gera 260	—	—	1131	1131	—	—	—	—	—	—	938	—	—	1234	—	752	—	1030	—	—	—	—
Prebstzella 291	—	—	240	240	—	—	—	—	—	—	117	—	312	233	—	752	—	1031	—	—	—	—
in Lichtenfels	—	—	522	522	—	—	—	—	—	—	1024	—	—	404	—	752	—	1032	—	—	—	—
aus Lichtenfels	—	6830	604	530	—	—	—	—	—	—	1245	208	—	410	—	752	—	1033	—	—	—	—
in Staffelstein	—	—	—	530	—	—	—	—	—	—	1257	—	—	—	—	752	—	1034	—	—	—	—
in Bamberg	—	—	—	530	—	—	—	—	—	—	—	—	—	—	—	752	—	1035	—	—	—	—

1.	2.	3.	4.	5.	6.	7.	8.	9.	10.	11.	12.	13.	14.	15.	16.	17.	18.	19.	20.	21.	22.	23.
—	—	—	—	—	—	—	—	—	—	—	—	—	—	—	—	—	—	—	—	—	—	—

•• Mittagessen. Auf Bestellung beim Schaffner werden in Hof Bf. Speisekörbe in die Wagen gereicht.  
 • Anschluss Helmbrechts nur an Montagen.  
 • Von Berlin über Saalfeld mit Speisewagen. Direkte Verbindung Triest - Italien.  
 • Dresden - Hof - Würzburg - Prag. S 347 in Hochstadt - Marktzeuln.  
 • Verlags, Sonntags in Coburg 1138. • Von Berlin u. Dresden nach Lindau u. München.  
 • Berlin ab 1030 Saalfeld ab 241  
 • Leipzig. 355  
 • von München u. Schlafwagen München - Verona  
 • Berlin ab 1030 Saalfeld ab 241  
 • Leipzig. 355  
 • von München u. Schlafwagen München - Verona  
 • Berlin ab 1030 Saalfeld ab 241  
 • Leipzig. 355  
 • von München u. Schlafwagen München - Verona



	1.	2.	3.	4.	5.	6.	7.	8.	9.	10.	11.	12.	13.	14.	15.	16.	17.	18.	19.	20.	21.	22.	23.	24.		
115 Zapfendorf	—	437	—	556	—	932	—	—	114	—	—	—	—	—	—	—	—	—	—	—	—	—	—	—		
115 Ebing	—	446	—	601	—	937	—	—	119	—	—	—	—	—	—	—	—	—	—	—	—	—	—	—		
120 Breitenhüschbach	—	459	—	613	—	947	—	—	128	—	—	—	—	—	—	—	—	—	—	—	—	—	—	—		
124 Hallstadt	—	512	—	620	—	954	—	—	135	—	—	—	—	—	—	—	—	—	—	—	—	—	—	—		
127 in Bamberg	—	524	636	627	1209	1001	—	—	142	240	—	—	—	—	—	—	—	—	—	—	—	—	—	—		
aus Bamberg 111 in Kissingen	204 II-III	— 0848	645 II-III	206 —	— 12	1015 —	— —	— II	— —	307 601	276 III	640 923	622 —	— —	— —	— —	— —	— —	— —	— —	— —	— —	— —	— —	— —	
aus Bamberg 121 Forchh. l. Str. 126 Erlangen 128 Fürth 129 i. Nürnberg. Hbf.	434 518 548 621 638	— — — — —	644 706 720 735 745	712 756 829 908 926	1217 1238 1253 109 121	1045 1133 1206 1244 102	— — — — —	— — — — —	— — — — —	— — — — —	— — — — —	— — — — —	— — — — —	— — — — —	— — — — —	— — — — —	— — — — —	— — — — —	— — — — —	— — — — —	— — — — —	— — — — —	— — — — —	— — — — —	— — — — —	— — — — —
in Crailsheim Stuttgart	— —	E202 I.-III	939 1145	246 656	553 833	553 833	242 II-III	E170 I.-III	— —	— —	— —	— —	— —	— —	— —	— —	— —	— —	— —	— —	— —	— —	— —	— —	— —	
a. Nürnberg Hbf. 224 in Pleinfeld	648 815	600 648	802 —	945 1112	— —	320 440	1242 200	130 220	— —	— —	— —	— —	— —	— —	— —	— —	— —	— —	— —	— —	— —	— —	— —	— —	— —	
aus Pleinfeld in Nördlingen Stuttgart	830 1021 408	658 755 1003	D 102 —	1153 129 740	— — —	— — —	224 348 740	224 348 740	— — —	— — —	— — —	— — —	— — —	— — —	— — —	— — —	— — —	— — —	— — —	— — —	— — —	— — —	— — —	— — —	— — —	
aus Pleinfeld 225 in Treuchtlingen	818 851	650 710	858 —	1120 1154	— —	445 520	227 258	222 242	— —	— —	— —	— —	— —	— —	— —	— —	— —	— —	— —	— —	— —	— —	— —	— —	— —	
in Augsburg in Lindau	1015 150	— —	1015 150	105 —	— —	656 321	600 1102	600 1102	— —	— —	— —	— —	— —	— —	— —	— —	— —	— —	— —	— —	— —	— —	— —	— —	— —	
226 in München	202	929	1115	435	210	953	—	507	—	—	—	—	—	—	—	—	—	—	—	—	—	—	—	—	—	

• Berlin - München - Tirol - Italien - Triest mit Schlafwagen.

**103. München - Starnberg - Tutzing - (Kochel) - Garmisch - Partenkirchen. (Auszugsweise.)**

aus München Hbf.	I-III	I-III	III	I-III	II-III	I-III	II-III	II-III	I-III	I-III	II-III	I-III	II-III	I-III	II-III	I-III	II-III	I-III	II-III	I-III	II-III	I-III	II-III	I-III	II-III
28 in Starnberg	530	547	705	730	755	1005	1130	230	340	605	730	915	—	—	—	—	—	—	—	—	—	—	—	—	—
40 in Tutzing	606	643	740	810	—	1109	1201	301	415	700	805	1017	—	—	—	—	—	—	—	—	—	—	—	—	—
in Kochel	—	842	849	—	—	137	—	+	603	938	918	—	—	—	—	—	—	—	—	—	—	—	—	—	—
75 in Murnau	715	838	—	—	929	100	—	—	557	900	914	—	—	—	—	—	—	—	—	—	—	—	—	—	—
100 in Garmisch-P.	753	937	—	—	1024	159	—	—	654	—	1017	—	—	—	—	—	—	—	—	—	—	—	—	—	—

Ausserdem verkehren noch eine Anzahl Züge von München nach Starnberg.  
Die Abfahrt der Züge erfolgt in München vom Starnberger Bahnhof aus.

• Bis mit 1. Novem' er u. ab 22. Dezember an Sonn- und Festtagen.  
✠ Bis mit 15. Oktober u. ab 1. April tägl, sonst an Sonn- und Festtagen bei gutem Wetter.  
● in Weilheim 1131.



Bayer. Staatsb. **102. München — Nürnberg — Bamberg — Hof.** (Auszugsweise.) Durchlaufende Wagen s. 320.

102.

Zugs-Nr.	231	205	363	203	900	E111	D 67	D 79	D 89	207	D107	E169	211	218	D 105	217	215	D 49	E 25
	III.	II. III	II. III.	II. III	II. III	I.-III.	I.-III	I. II.	I-III	II. III	I-III.	I-III	II. III	II. III.	I-III	II. III	II. III	I.-III	I-III
a. München Hbf.	—	—	—	—	500	645	705	815	825	452	—	1245	914	132	445	705	548	1020	845
aus Lindau	—	—	—	—	310	310	—	—	—	—	—	—	—	730	1244	—	—	—	606
„ Augsburg	—	—	—	—	652	759	759	—	—	759	—	1105	1105	120	522	1118	—	—	937
187 aus Treuchtlingen	736	607	—	454	—	913	906	—	—	1010	1024	253	136	526	711	01225	923	—	1120
156 in Pleinfeld	805	636	—	522	—	932	—	—	—	1033	1150	311	206	554	522	1255	949	—	1139
aus Stuttgart	—	—	—	—	—	359	—	—	—	359	—	235	720	1110	—	839	235	—	839
„ Nördlingen	—	455	—	—	—	820	—	—	—	820	—	129	1102	355	—	1030	710	—	1030
in Pleinfeld	—	633	—	—	—	926	—	—	—	926	—	255	125	538	—	1141	811	—	1141
aus Pleinfeld	—	643	—	526	—	934	—	—	—	1038	1153	741	211	603	—	101	952	—	1149
130 I. Nürnberg Hbf.	—	752	—	635	850	1019	1030	1054	—	1132	104	905	333	717	815	224	1052	1250	1235
aus Stuttgart	249	201	—	E	600	600	—	—	—	815	207	839	1059	253	400	4995	410	—	410
„ Crailsheim	II. III	II. III	—	I.-III	744	744	—	—	—	1021	II. III	1216	350	III.	619	III.	829	—	829
aus Nürnberg Hbf.	156	450	—	735	914	1039	1035	1100	—	1203	1240	313	410	722	552	834	1115	1154	1255
107 Fürth	220	506	—	750	924	1048	—	1110	—	1214	102	333	422	737	610	846	1133	1208	106
125 Erlangen	258	533	—	811	938	1105	—	—	—	1231	138	409	439	805	644	922	1208	1227	127
137 Kerschheim l. Oberfr.	331	600	—	837	—	1119	—	—	—	1245	211	433	453	836	710	917	Ank.	1247	141
123 in Bamberg	408	639	—	913	1007	1140	—	1154	109	106	254	509	514	918	751	938	—	125	201
aus Kissingen	—	—	—	535	535	—	—	—	—	—	1100	230	230	—	630	1825	—	935	935
in Bamberg 111	—	—	—	907	907	—	—	—	—	—	219	625	—	—	932	III.	—	1225	1225
aus Bamberg	447	717	927	1009	—	—	—	1156	1202	111	337	650	521	1825	949	1105	—	453	206
105 Hallstadt	454	725	934	D 45	—	—	—	—	—	—	355	658	—	—	—	—	—	—	—
109 Breitengütsbach	503	734	941	—	—	—	—	—	—	—	402	707	—	900	—	—	—	—	—
174 Ebing	509	741	947	—	—	—	—	—	—	—	408	714	—	—	—	—	—	—	—
176 Zapfendorf	514	746	952	—	—	—	—	—	—	—	413	720	—	1011	1023	1151	—	—	—
122 Ebensfeld	524	757	1002	—	—	—	—	—	—	—	423	731	—	1037	—	—	—	—	—
127 Staffelstein	534	808	1012	—	—	—	—	—	—	437	434	742	—	1105	1016	1223	—	—	—
126 in Lichtenfels	543	818	1021	1035	—	—	—	—	—	445	407	752	550	1122	1023	1240	—	—	—
a. Lichtenfels	—	610	1043	1036	—	—	—	—	—	202	508	209	553	—	1035	—	—	—	—
I. Probstzella 291	—	849	123	—	—	—	—	—	—	405	755	—	736	—	127	—	—	—	—
I. Gera 260	—	1232	537	234	—	—	—	—	—	620	1040	—	926	—	523	—	—	—	—
I. Leipzig, Th. Hbf.	—	249	726	1307	—	—	—	—	—	726	110	—	1044	—	711	—	—	—	—

1. 2. 3. 4. 5. 6. 7. 8. 9. 10. 11. 12. 13. 14. 15. 16. 17. 18. 19. 20. 21. 22. 23.





|                          |      |      |     |      |      |   |   |   |   |      |      |      |      |      |   |     |      |      |      |
|--------------------------|------|------|-----|------|------|---|---|---|---|------|------|------|------|------|---|-----|------|------|------|
| aus Oeburg 294           | —    | 452  | —   | 955  | 955  | — | — | — | — | 1104 | 126  | 339  | 344  | 708  | — | 117 | 945  | 945  | 1230 |
| aus Lichtenfels          | —    | 615  | —   | 1050 | 1036 | — | — | — | — | 1234 | 155  | 410  | 502  | 808  | — | 117 | 1026 | 1030 | 232  |
| 202 Michelau             | —    | 624  | —   | 1100 | —    | — | — | — | — | 1245 | 201  | —    | 512  | 818  | — | —   | 1036 | 1040 | —    |
| 202 Hechst.-M.           | —    | 633  | —   | 1109 | 1046 | — | — | — | — | —    | 207  | 420  | 522  | 827  | — | —   | —    | 1048 | —    |
| 207 Sargst.-M.           | —    | 643  | —   | 1120 | —    | — | — | — | — | —    | 215  | —    | 531  | 838  | — | —   | —    | 1058 | —    |
| 212 Mainroth             | —    | 652  | —   | 1129 | —    | — | — | — | — | —    | 222  | —    | 540  | 848  | — | —   | —    | 1068 | —    |
| 212 Mainleus             | —    | 702  | —   | 1140 | —    | — | — | — | — | —    | 229  | —    | 550  | 859  | — | —   | —    | 1078 | —    |
| 222 Kulmbach             | 503  | 714  | —   | 1152 | —    | — | — | — | — | 407  | 237  | 441  | 602  | 912  | — | —   | 1027 | 1130 | 302  |
| 220 Untersteinsch.       | 513  | 725  | —   | 1205 | —    | — | — | — | — | —    | 245  | —    | 613  | 924  | — | —   | —    | 1142 | —    |
| 222 Ludwigschergast      | 519  | 732  | —   | 1213 | —    | — | — | — | — | 422  | 255  | 456  | 620  | —    | — | —   | 1113 | 1149 | —    |
| 222 i. Neuenmarkt-W.     | 527  | 742  | —   | 1222 | —    | — | — | — | — | 1242 | 151  | 422  | 630  | 939  | — | —   | —    | 1159 | 322  |
| a. Bayreuth 107          | 430  | 640  | —   | 1125 | —    | — | — | — | — | 427  | 259  | 457  | 638  | 958  | — | —   | 1047 | 1123 | 1107 |
| a. Neuenmarkt 100b       | 535  | 751  | —   | 1231 | —    | — | — | — | — | —    | 315  | —    | 700  | 1018 | — | —   | —    | —    | 323  |
| 242 Hartzschergast       | 556  | 811  | —   | 1250 | —    | — | — | — | — | —    | 325  | —    | 714  | 1030 | — | —   | —    | —    | —    |
| 242 Falls                | 609  | 825  | —   | 102  | —    | — | — | — | — | —    | 337  | —    | 729  | 1045 | — | —   | —    | —    | —    |
| 242 Stambach             | 624  | 838  | —   | 117  | —    | — | — | — | — | —    | —    | —    | 710  | *955 | — | —   | —    | —    | —    |
| a. Helmbrechts           | 545  | 755  | —   | 1150 | —    | — | — | — | — | —    | 311  | —    | 710  | —    | — | —   | —    | —    | —    |
| 262 Mänsberg             | 641  | 901  | —   | 136  | —    | — | — | — | — | 213  | 350  | 541  | 750  | 1105 | — | —   | 1215 | —    | 406  |
| 271 Seubitz              | 651  | 911  | —   | 146  | —    | — | — | — | — | —    | 406  | —    | 800  | 1115 | — | —   | —    | —    | 421  |
| 272 Schwarzbach a. S.    | 705  | 924  | —   | 157  | —    | — | — | — | — | 235  | 416  | 601  | 812  | 1128 | — | —   | —    | —    | 428  |
| 282 Oberkretzen          | 714  | 935  | —   | 207  | —    | — | — | — | — | 235  | 416  | 601  | 824  | 1139 | — | —   | —    | —    | 436  |
| 287 Meschendorf          | 720  | —    | —   | 214  | —    | — | — | — | — | 244  | 427  | 610  | 835  | 1149 | — | —   | —    | —    | —    |
| 289 in Hof 104, 109, 110 | 726  | 945  | —   | 219  | —    | — | — | — | — | 256  | 440  | 618  | 1201 | 110  | — | —   | 1245 | —    | 445  |
| aus Hof Bf.              | 752  | 1048 | 115 | 256  | —    | — | — | — | — | 550  | 810  | 826  | 408  | —    | — | —   | 1201 | 10   | 712  |
| i. Chemn. Hbf. 54        | 1132 | 336  | —   | 550  | —    | — | — | — | — | 728  | 1030 | 1030 | 633  | —    | — | —   | 408  | —    | 835  |
| i. Dresden Hbf. 54       | 103  | 503  | —   | 728  | —    | — | — | — | — | 607  | 803  | 902  | —    | 401  | — | —   | 633  | —    | 823  |
| i. Leipzig Bayr. Bf. 56  | 1234 | 347  | 403 | 607  | —    | — | — | — | — | —    | —    | —    | —    | —    | — | —   | 401  | —    | —    |

Bei L. 107 werden in Hof auf vorherige Bestellung Speisekörbe in die Wagen gestellt.

\* Sonn- und Festtags.

Nur in der Nacht vom Sonntag zum Montag, ferner vom 25./26., 26./27. Dezember, 1./2. Januar, 21./22. u. 24./25. März.

Berlin an 825. F 1150 W 1107  
 Nur in der Nacht vom Sonntag zum Montag, ferner vom 25./26., 26./27. Dezember, 1./2. Januar, 21./22. u. 24./25. März.

103. Garmisch-Partenkirchen (Kochel)-Tutzing-Starnberg-München. (Auszugsweise.) I.-III. Kl.

|                     |     |     |     |      |      |      |     |     |     |   |   |   |   |   |   |   |   |   |   |
|---------------------|-----|-----|-----|------|------|------|-----|-----|-----|---|---|---|---|---|---|---|---|---|---|
| aus Garmisch-P.     | —   | 510 | —   | 800  | —    | 1006 | —   | 216 | —   | — | — | — | — | — | — | — | — | — | — |
| 25 Murnau           | —   | 608 | E   | 838  | —    | 1105 | E   | 315 | —   | — | — | — | — | — | — | — | — | — | — |
| Kochel ab           | —   | 610 | —   | E    | —    | 1025 | —   | 300 | 650 | — | — | — | — | — | — | — | — | — | — |
| 60 Tutzing          | 623 | 729 | 800 | 921  | 1032 | 1222 | 155 | 432 | 742 | — | — | — | — | — | — | — | — | — | — |
| 72 Starnberg        | 651 | 756 | 820 | 942  | 1055 | 1248 | 215 | 458 | 805 | — | — | — | — | — | — | — | — | — | — |
| 100 i. München Hbf. | 740 | 840 | 850 | 1012 | 1134 | 133  | 247 | 543 | 840 | — | — | — | — | — | — | — | — | — | — |

Ausserdem verkehrt noch eine Anzahl Züge ab Starnberg.

Die Abfahrt der Züge erfolgt in München vom Starnberger Bahnhof aus.



104. Hof—Wiesau—Regensburg—Landshut—(Salzburg)—München. (Auszugsweise.)

|                            |         |   |   |      |        |      |         |                                          |                |   |   |   |   |      |   |                |   |   |   |
|----------------------------|---------|---|---|------|--------|------|---------|------------------------------------------|----------------|---|---|---|---|------|---|----------------|---|---|---|
| a. Leipzig Bayr. H. 56     | —       | — | — | 910  | 1015   | 1245 | 40      | †                                        | 110            | — | — | — | — | 422  | — | 705            | — | — | — |
| Dresden Hbf. 54            | —       | — | — | 743  | 1043   | 1043 | II. III | Verkehrt v. 2. Dezbr. bis mit 28. April. | 1043           | — | — | — | — | 1245 | — | 410            | — | — | — |
| Zugs-Nr.                   |         |   |   | 2734 | D 120  |      |         |                                          | D 26           |   |   |   |   | 1020 |   | D 30           |   |   |   |
| Bayer. Staatsb.            |         |   |   | III. | I.-III |      |         |                                          | I.-III.        |   |   |   |   | 1022 |   | I.-III         |   |   |   |
| aus Hof 102, 109, 110      |         |   |   | 100  | 248    | 327  | 40      | von Wunsiedel (Abf. 411)                 | 402            |   |   |   |   | 958  |   | 1030           |   |   |   |
| 6 Oberkotzau . . .         |         |   |   | 116  |        |      |         |                                          | Schlafwagen    |   |   |   |   | 1009 |   | Speisewagen    |   |   |   |
| 12 Martinlamitz . . .      |         |   |   | 141  |        |      |         |                                          | Berlin-München |   |   |   |   | 1021 |   | Leipz.-München |   |   |   |
| 18 Kirchenlamitz Bf.       |         |   |   | 207  |        |      |         |                                          |                |   |   |   |   | 1033 |   |                |   |   |   |
| 22 Marktleuthen . . .      |         |   |   | 223  |        |      |         |                                          |                |   |   |   |   | 1041 |   |                |   |   |   |
| 26 Rösau . . . . .         |         |   |   | 249  |        |      |         |                                          |                |   |   |   |   | 1054 |   |                |   |   |   |
| 34 Holenbrunn . . .        |         |   |   | 301  |        |      |         |                                          |                |   |   |   |   | 1102 |   |                |   |   |   |
| in Wunsiedel               |         |   |   | 532  |        |      |         |                                          |                |   |   |   |   | 745  |   | 1208           |   |   |   |
| in Marktredwitz            |         |   |   | 318  |        |      |         |                                          | 445            |   |   |   |   | 701  |   | 1111           |   |   |   |
| aus Marktredwitz           |         |   |   | 507  |        |      |         |                                          | 507            |   |   |   |   | 931  |   | 1064           |   |   |   |
| I. Nürnberg Hbf. 106       |         |   |   | 735  |        |      |         |                                          | 854            |   |   |   |   | 115  |   | III.           |   |   |   |
| aus Marktredwitz           | 40      |   |   |      |        |      |         |                                          | 1028           |   |   |   |   | 715  |   | 855            |   |   |   |
| 60 Wiesau . . . . . 108    | III.    |   |   |      |        |      |         |                                          | II. III.       |   |   |   |   | 755  |   | 930            |   |   |   |
| 67 Neustadt (a. Wald-Isab) | 504     |   |   |      |        |      |         |                                          |                |   |   |   |   | 713  |   | Ank.           |   |   |   |
| 68 Weiden . . . . . 107    | 515     |   |   |      |        |      |         |                                          | 500            |   |   |   |   | 731  |   | Ank.           |   |   |   |
| 123 Irrenlohe . . . . .    |         |   |   |      |        |      |         |                                          | 605            |   |   |   |   | Ank. |   | 1020           |   |   |   |
| 127 a. Schwandorf 111b     |         |   |   |      |        |      |         |                                          | 635            |   |   |   |   | 744  |   | 1100           |   |   |   |
| 179 in Regensburg . . .    |         |   |   |      |        |      |         |                                          | 746            |   |   |   |   | 855  |   | 1216           |   |   |   |
| in Passau                  |         |   |   |      |        |      |         |                                          |                |   |   |   |   |      |   |                |   |   |   |
| Ingolstadt Hbf. . . . .    |         |   |   |      |        |      |         |                                          | 1006           |   |   |   |   |      |   | 321            |   |   |   |
| Augsburg . . . . .         |         |   |   |      |        |      |         |                                          | 1117           |   |   |   |   |      |   | 330            |   |   |   |
| aus Regensburg . . . . .   |         |   |   |      |        |      |         |                                          | 131            |   |   |   |   |      |   | 555            |   |   |   |
| 91 in Landshut . . . . .   |         |   |   |      |        |      |         |                                          | 825            |   |   |   |   |      |   | 1231           |   |   |   |
| aus Landshut . . . . .     |         |   |   |      |        |      |         |                                          | 1016           |   |   |   |   |      |   | 231            |   |   |   |
| in Neumarkt a. R. . . . .  |         |   |   |      |        |      |         |                                          | 1025           |   |   |   |   |      |   |                |   |   |   |
| „ Mühldorf . . . . .       |         |   |   |      |        |      |         |                                          | 1138           |   |   |   |   |      |   |                |   |   |   |
| „ Freilassing . . . . .    |         |   |   |      |        |      |         |                                          | 1209           |   |   |   |   |      |   |                |   |   |   |
| „ Salzburg . . . . .       | 1002    |   |   |      |        |      |         |                                          | 226            |   |   |   |   |      |   |                |   |   |   |
| aus Landshut . . . . .     | II. III |   |   |      |        |      |         |                                          | 251            |   |   |   |   |      |   |                |   |   |   |
| 277 Freising . . . . .     | 430     |   |   |      |        |      |         |                                          | 1034           |   |   |   |   |      |   | 300            |   |   |   |
| 219 . Münch. Hbf. . . . .  | 545     |   |   |      |        |      |         |                                          | 1136           |   |   |   |   |      |   | 405            |   |   |   |
|                            | 722     |   |   |      |        |      |         |                                          | 1254           |   |   |   |   |      |   | 526            |   |   |   |
|                            | 907     |   |   |      |        |      |         |                                          | 1034           |   |   |   |   |      |   | 410            |   |   |   |
|                            | 1047    |   |   |      |        |      |         |                                          | 1100           |   |   |   |   |      |   | 640            |   |   |   |
|                            |         |   |   |      |        |      |         |                                          | 1139           |   |   |   |   |      |   | 745            |   |   |   |
|                            |         |   |   |      |        |      |         |                                          | 923            |   |   |   |   |      |   | 905            |   |   |   |
|                            |         |   |   |      |        |      |         |                                          |                |   |   |   |   |      |   | 121            |   |   |   |
|                            |         |   |   |      |        |      |         |                                          |                |   |   |   |   |      |   | 223            |   |   |   |
|                            |         |   |   |      |        |      |         |                                          |                |   |   |   |   |      |   | 340            |   |   |   |
|                            |         |   |   |      |        |      |         |                                          |                |   |   |   |   |      |   | 358            |   |   |   |
|                            |         |   |   |      |        |      |         |                                          |                |   |   |   |   |      |   | 434            |   |   |   |
|                            |         |   |   |      |        |      |         |                                          |                |   |   |   |   |      |   | 543            |   |   |   |
|                            |         |   |   |      |        |      |         |                                          |                |   |   |   |   |      |   | 652            |   |   |   |
|                            |         |   |   |      |        |      |         |                                          |                |   |   |   |   |      |   | 855            |   |   |   |

104

Vorzug, nur an Sonn- und Festtagen im Oktober und ab 23. März, sowie am 25. und 26. Dezember, 1. u. 6. Januar.

160

Bayer. Staatsb.

(F)

II. III. Ank. Nur an Sonn- und Feiertagen.

B3





**Ergänzungsblatt**  
**zu R. Fritzsches Kursbuch.**  
**Winter-Ausgabe 1912/13.**

Linie 56, Seite 104:  
Neu einzutragen zwischen Spalte 13 u. 14:

a. Plauen (Vogtl.) o. B.  
54 Jössnitz . . .  
57 Jocketa . . .  
59 Ruppertsgrün.  
64 Herlasgrün 97  
66 Limbach (Vogtl.)  
69 Netzschkau.  
74 i. Reichenbach (Vogtl.)  
[ob. Bf.]

s. auch 58.

|                |
|----------------|
| 2073a          |
| I.-III         |
| 833            |
| 842            |
| 849            |
| 856            |
| 905            |
| an             |
| Nur<br>Verlags |



Ba  
a. H  
a.  
Hl.  
l.  
a.  
o.L.  
l.  
a.  
Hl.  
l.Bo

Landshut — (Salzburg) — München.

Bayr. Staatsb.  
A Hof — Wicssan — Regensbu

Faint, illegible text on a piece of aged paper, possibly bleed-through from the reverse side of the page.







Bayer. Stab. **104.** München — (Salzburg) — Landshut — Regensburg — Wiesen — Hof. (Auszugweise.)

| Zugs-Nr.                    | 1019    |              |          | 1021                  |      | E 171   | 1005     | D 125   | D 27            | L    | D 29   | 1003    |     | 1025 |      | 1009    | 1011                   |
|-----------------------------|---------|--------------|----------|-----------------------|------|---------|----------|---------|-----------------|------|--------|---------|-----|------|------|---------|------------------------|
|                             | II. III |              |          | II. III               |      | I.-III. | II. III. | I.-III. | I.-III.         | I.   | I.-III | II. III |     | III. |      | II. III | I. III                 |
| aus München Hbf.            | 1135    | —            | —        | —                     | —    | 700     | 714      | 825     | 930             | 1100 | 1230   | 402     | —   | 937  | —    | 1115    | 130                    |
| 41 Freising                 | 1241    | —            | —        | —                     | —    | 736     | 822      | —       | —               | —    | 1      | 513     | —   | 1050 | —    | 1223    | 246                    |
| 77 in Landshut              | 122     | —            | —        | —                     | —    | 807     | 914      | 923     | 1033            | —    | 128    | 608     | —   | 1145 | —    | 119     | 340                    |
| aus Salzburg                | —       | —            | —        | —                     | —    | 540     | 540      | 540     | 540             | —    | 858    | —       | 405 | —    | —    | 858     | —                      |
| „ Freilassing               | —       | —            | —        | —                     | —    | 548     | 548      | 548     | 548             | —    | 916    | —       | 417 | —    | —    | 916     | —                      |
| „ Mühldorf                  | —       | —            | —        | —                     | —    | 658     | 658      | 658     | 658             | —    | 1110   | 320     | 658 | —    | —    | 1110    | —                      |
| „ Neumarkta. B.             | —       | —            | —        | —                     | —    | 719     | 719      | 719     | 719             | —    | 1148   | 410     | 719 | —    | —    | 1148    | —                      |
| in Landshut                 | —       | —            | —        | —                     | —    | 805     | 805      | 805     | 805             | —    | 1259   | 617     | 805 | —    | —    | 1259    | —                      |
| aus Landshut                | 500     | —            | —        | —                     | —    | 809     | 954      | 1024    | 1035            | —    | 132    | 632     | —   | 1203 | —    | 142     | +353                   |
| 189 in Regensburg           | 653     | —            | —        | —                     | —    | 911     | 1201     | 1015    | 1130            | 1252 | 235    | 833     | —   | 159  | —    | 340     | 537                    |
| aus Augsburg                | —       | —            | 2429     | 1064 <sub>2</sub>     | —    | —       | —        | —       | 648             | 648  | —      | —       | 648 | —    | —    | 1205    | —                      |
| aus Ingolstadt Hbf.         | —       | —            | II. III  | III                   | —    | —       | —        | —       | 908             | 908  | —      | 521     | 908 | —    | —    | 206     | —                      |
| aus Passau                  | —       | —            | —        | —                     | 228  | —       | —        | —       | —               | 900  | —      | 401     | 900 | —    | —    | 215     | —                      |
| aus Regensburg              | 41      | —            | Verktag. | Nur Sonn- u. Festtag. | 550  | —       | —        | 1020    | 1135            | 1257 | 242    | 918     | 104 | 45   | 49   | 406     | 635                    |
| 181 Schwandorf 111b         | III.    | —            | —        | —                     | 722  | —       | —        | —       | 1213            | —    | 328    | 1110    | 250 | III. | III. | 527     | 803                    |
| 186 Irrenlohe               | —       | —            | —        | —                     | 734  | —       | —        | —       | —               | —    | —      | 1123    | 258 | —    | —    | 538     | 812                    |
| 225 Weiden 107              | 600     | —            | —        | —                     | 850  | —       | —        | 1130    | 1252            | —    | 413    | 102     | 424 | 113  | 436  | 704     | 937                    |
| 231 Neustadt (a. Wald-Naab) | 611     | —            | —        | —                     | 902  | —       | —        | —       | —               | —    | —      | 115     | 435 | 124  | 442  | 716     | 948                    |
| 258 Wiesen 108              | Ank.    | —            | 728      | 808                   | 1000 | —       | —        | —       | 429             | —    | —      | 217     | 550 | an   | Ank. | 827     | 1046                   |
| 276 in Marktredwitz         | —       | —            | 834      | 843                   | 1038 | —       | —        | 1223    | 152             | —    | 517    | 250     | 627 | —    | —    | 900     | 1116                   |
| aus Nürnberg Hbf. 106       | 41      | 2421         | 1073     | —                     | 700  | —       | —        | 915     | —               | —    | 1234   | —       | 158 | —    | —    | —       | —                      |
| in Marktredwitz             | II. III | III.         | III.     | —                     | 1108 | —       | —        | 1122    | —               | —    | 316    | —       | 646 | —    | —    | —       | —                      |
| a Marktredwitz              | 502     | 704          | 927      | —                     | 1134 | —       | —        | 1224    | 154             | —    | 519    | 256     | 654 | —    | —    | 910     | + ab Landshut Zug 1031 |
| aus Wunsiedel               | —       | —            | 838      | —                     | 1043 | —       | —        | —       | 103             | —    | —      | 250     | 650 | —    | —    | 910     | —                      |
| 284 Hohenbrunn              | 515     | 730          | 941      | —                     | 1149 | —       | —        | —       | 207             | —    | —      | 309     | 711 | —    | —    | 928     | —                      |
| 288 Rösau                   | Ank.    | Ank.         | 951      | —                     | 1200 | —       | —        | —       | Speisewagen     | —    | —      | 319     | 723 | —    | —    | 939     | —                      |
| 286 Marktleuthen            | —       | —            | 1000     | —                     | 1210 | —       | —        | —       | Speisewagen     | —    | —      | 328     | 732 | —    | —    | 949     | —                      |
| 900 Kirchenlamitz Bf.       | —       | Nur Verktag. | 1012     | —                     | 1221 | —       | —        | —       | Speisewagen     | —    | —      | 339     | 744 | —    | —    | 1002    | —                      |
| 806 Martinlamitz            | —       | —            | 1020     | —                     | 1229 | —       | —        | —       | München-Breslau | —    | —      | 348     | 753 | —    | —    | 1011    | —                      |
| 818 Oberkotzau              | —       | —            | 1029     | —                     | 1240 | —       | —        | —       | —               | —    | —      | 358     | 805 | —    | —    | 1021    | —                      |
| 818 in Hof 102.109.110      | —       | —            | 1039     | —                     | 1250 | —       | —        | —       | —               | —    | —      | 408     | 818 | —    | —    | 1032    | —                      |
| in Dresden Hbf. 54          | 503     | —            | —        | —                     | 503  | —       | —        | —       | —               | —    | 1030   | 1030    | 633 | —    | —    | 633     | —                      |
| in Leipzig Bayer. Hf. 56    | 503     | —            | —        | —                     | 503  | —       | —        | —       | —               | —    | 902    | 803     | 401 | —    | —    | 503     | —                      |

• Schweiz, Lindau — München, Leipzig, Dresden — Breslau

• Verkehrt vom 5. Dezember bis mit 27. April jeden Sonntag und Donnerstag.

Neapel — Berlin (über Rom — Florenz — Krenner)

Speisewagen

Speisewagen

Speisewagen

Speisewagen

Speisewagen

Speisewagen

Speisewagen

Speisewagen

Speisewagen

162

104.





Bayr. Stb. **105. Weiden - Neuenmarkt-Wirsberg.** (Auszugsw.)  
Schnell- u. Filz. I-III, Personenz. II/III, Kl.

|                   |     |     |      |     |      |      |      |
|-------------------|-----|-----|------|-----|------|------|------|
| a. Regensburg     | 104 | 138 | 520  | 242 | 1135 | 406  | 944  |
| a. Weiden         | —   | 433 | 855  | 431 | 100  | 705  | 1120 |
| l. Kirchenlabach  | —   | 547 | 1011 | 545 | 216  | 821  | 1235 |
| a. Marktredw. 106 | —   | 507 | 931  | —   | 154  | 740  | 1145 |
| a. Kirchenlabach  | —   | 600 | 1023 | 550 | 246  | 832  | 1240 |
| l. Bayreuth       | —   | 630 | 1052 | 620 | 316  | 900  | 107  |
| a. Schnabelwaid   | —   | —   | 1045 | —   | 450  | 060  | 1026 |
| a. Bayreuth       | —   | 430 | 1125 | 151 | 210  | 650  | —    |
| l. Neuenmarkt-W.  | —   | 513 | 1208 | 234 | 540  | 908  | 1150 |
| St. Hof           | 102 | 726 | 219  | 427 | 623  | 948  | 1234 |
| St. Hof           | 102 | 945 | 219  | 616 | 835  | 1149 | —    |

Verkehrt nur vom Sonntag auf Montag: 25./26., 26./27. Dezember, 1./2. Januar, 21./22. und 24./25. März.  
Zu Nr. 105.: Unterbleibt von Sonntag auf Montag, ferner 25./26., 26./27. Dezember, 1./2. Januar, 24./25. und 24./25. März.

|       |                |      |      |      |     |     |     |
|-------|----------------|------|------|------|-----|-----|-----|
| D 119 | l.-III.        | 1110 | 1217 | 127  | 428 | 835 | 710 |
| l.    | I.             | 1013 | 1216 | 1221 | 307 | 835 | 541 |
|       | Süd-Nord       |      |      |      |     |     |     |
|       | Ägypten Expr B |      |      |      |     |     |     |

|        |          |     |     |      |     |      |     |
|--------|----------|-----|-----|------|-----|------|-----|
| 1017   | II. III. | 820 | 932 | 1053 | 727 | 1008 | 816 |
| 1015   | II. III. | —   | —   | 735  | 420 | 606  | 625 |
| D 21   | I.-III.  | 720 | —   | 812  | 420 | 606  | 517 |
| E 1015 | I.-III.  | 600 | —   | 932  | 405 | 517  | —   |

|        |          |     |     |     |   |   |   |
|--------|----------|-----|-----|-----|---|---|---|
| 1013   | II. III. | 447 | 600 | 519 | — | — | — |
| E 1015 | I.-III.  | 644 | —   | 527 | — | — | — |
| D 21   | I.-III.  | 822 | —   | 638 | — | — | — |
| E 1015 | I.-III.  | 725 | —   | 712 | — | — | — |

|       |          |     |     |     |   |   |   |
|-------|----------|-----|-----|-----|---|---|---|
| 1079  | I.-II.   | 330 | 438 | 519 | — | — | — |
| E 173 | II.-III. | 224 | 309 | 527 | — | — | — |
| L 23  | I.       | 210 | 350 | 638 | — | — | — |
| E 173 | II.-III. | —   | —   | 712 | — | — | — |

Verkehrt nur an Sonn- und Festtagen im Oktober und ab 23. März sowie am 25./26. Dezember, 1. und 6. Januar.  
Verkehrt bis 30. Nov. einschl.  
Rom-Tirol-Express (Brenner)

|                             |      |       |      |      |              |      |           |      |                |       |
|-----------------------------|------|-------|------|------|--------------|------|-----------|------|----------------|-------|
| Zugs-Nr.                    | L 23 | E 173 | 1079 | 1013 | E 1015       | D 21 | 1015      | 1017 | L              | D 119 |
| aus München Hbf..           | 210  | 224   | 330  | 447  | 600          | 720  | —         | 820  | 1013           | 1110  |
| 41 Freising                 | 309  | 309   | 438  | 600  | 644          | —    | —         | 932  | Ägypten Expr B | —     |
| 77 in Landshut              | 350  | 350   | Ank. | 656  | 725          | 822  | —         | 1025 | Süd-Nord       | —     |
| aus Salzburg                | —    | —     | —    | 519  | —            | 519  | —         | —    | Ägypten Expr B | —     |
| Freilassing                 | —    | —     | —    | 527  | —            | 527  | —         | —    | Süd-Nord       | —     |
| Mühdorf                     | —    | —     | —    | 638  | —            | 638  | —         | —    | Ägypten Expr B | —     |
| Neumarkt a.R.               | —    | —     | —    | 712  | —            | 712  | —         | —    | Süd-Nord       | —     |
| in Landshut                 | —    | —     | —    | 821  | —            | 821  | —         | —    | Ägypten Expr B | —     |
| aus Landshut                | —    | —     | —    | —    | —            | 812  | 735       | 1053 | Süd-Nord       | 1217  |
| 180 in Regensburg           | 354  | —     | —    | —    | —            | 932  | 925       | 1253 | Ägypten Expr B | 122   |
| aus Augsburg                | 1205 | —     | —    | —    | —            | 420  | 420       | 727  | Süd-Nord       | —     |
| Ingolstadt Hbf.             | 206  | —     | —    | —    | —            | 606  | 606       | 1008 | Ägypten Expr B | —     |
| Passau                      | 215  | —     | —    | —    | —            | 625  | 625       | 816  | Süd-Nord       | —     |
| aus Regensburg              | 400  | —     | —    | —    | —            | 944  | 953       | 138  | Ägypten Expr B | —     |
| 181 Schwandorf 111b         | —    | 47    | —    | —    | —            | 1029 | 1114      | 258  | Süd-Nord       | 127   |
| 185 Irrenlohe               | —    | III.  | —    | —    | —            | —    | 1125      | —    | Ägypten Expr B | —     |
| 225 Weiden 107              | —    | 947   | —    | —    | —            | 1112 | 140       | 411  | Süd-Nord       | —     |
| 221 Neustadt (a. Wald-Naab) | —    | 958   | —    | —    | —            | —    | 156       | 424  | Ägypten Expr B | —     |
| 228 Wiesau                  | —    | Ank.  | —    | 2755 | 57           | —    | 350       | 526  | Süd-Nord       | —     |
| 276 in Marktredwitz         | —    | —     | —    | III. | 1210         | —    | 446       | 600  | Ägypten Expr B | —     |
| aus Nürnberg Hbf. 104       | —    | —     | —    | 158  | 722          | 847  | —         | —    | Süd-Nord       | —     |
| in Marktredwitz             | —    | —     | —    | 646  | 1200         | 1200 | —         | —    | Ägypten Expr B | —     |
| aus Marktredwitz            | —    | —     | —    | 750  | 1215         | 1211 | 502       | 614  | Süd-Nord       | —     |
| aus Wunsiedel               | —    | —     | —    | 758  | —            | —    | —         | 610  | Ägypten Expr B | —     |
| 284 Holenbrunn              | —    | 1230  | —    | 813  | 1228         | —    | 515       | 628  | Süd-Nord       | —     |
| 288 Röslau                  | —    | 1240  | —    | 830  | Ank.         | —    | Ank.      | 638  | Ägypten Expr B | —     |
| 296 Marktleuthen            | —    | 1250  | —    | 845  | —            | —    | ab Weiden | 647  | Süd-Nord       | —     |
| 800 Kirchenlamitz Bf.       | —    | 101   | —    | 902  | (Ank. 1244). | —    | Zug 2413  | 659  | Ägypten Expr B | —     |
| 808 Martinlamitz            | —    | 108   | —    | 917  | —            | —    | —         | 708  | Süd-Nord       | —     |
| 812 Oberkotzau              | —    | 119   | —    | 932  | —            | —    | —         | 721  | Ägypten Expr B | —     |
| 818 in Hof 102.109.110      | 642  | 129   | —    | Ank. | —            | —    | —         | 731  | Süd-Nord       | —     |
| in Dresden Hbf. 54          | 120  | —     | —    | —    | 633          | —    | —         | 103  | Ägypten Expr B | —     |
| „ Leipzig Bayer. Bf. 56     | 1930 | —     | —    | —    | 401          | —    | —         | 1150 | Süd-Nord       | —     |



|                            |  | 742 1042   |  | 410    |  |               |  |        |  | 1255  |  |       |  |        |  |     |  |      |  |      |  |  |  |  |  |  |  |  |  |  |  |
|----------------------------|--|------------|--|--------|--|---------------|--|--------|--|-------|--|-------|--|--------|--|-----|--|------|--|------|--|--|--|--|--|--|--|--|--|--|--|
| a. Dresden Hbf. 54         |  | —          |  | —      |  | —             |  | —      |  | —     |  | 411   |  |        |  |     |  |      |  |      |  |  |  |  |  |  |  |  |  |  |  |
| LeipzigBayr.Bf. 56         |  | 735 912    |  | 1118   |  | 705           |  |        |  |       |  |       |  |        |  |     |  |      |  |      |  |  |  |  |  |  |  |  |  |  |  |
|                            |  | I-III      |  | II-III |  | III.          |  | II-III |  | I-III |  | I-III |  | II-III |  |     |  |      |  |      |  |  |  |  |  |  |  |  |  |  |  |
| aus Eger 58, 108, 135, 150 |  | 354        |  | 835    |  | —             |  | 105    |  | —     |  | 626   |  | 1040   |  |     |  |      |  |      |  |  |  |  |  |  |  |  |  |  |  |
| 10 Mühlbach                |  | —          |  | —      |  | —             |  | 117    |  | —     |  | 640   |  | —      |  |     |  |      |  |      |  |  |  |  |  |  |  |  |  |  |  |
| 18 Schirnding              |  | 414        |  | 852    |  | 1000          |  | 123    |  | —     |  | 647   |  | 1058   |  |     |  |      |  |      |  |  |  |  |  |  |  |  |  |  |  |
| 17 Arsberg i. Oberfr.      |  | 424        |  | 800    |  | 1026          |  | 131    |  | —     |  | 656   |  | 1108   |  |     |  |      |  |      |  |  |  |  |  |  |  |  |  |  |  |
| 20 Seussen                 |  | 434        |  | 809    |  | 1049          |  | 139    |  | —     |  | 705   |  | 1118   |  |     |  |      |  |      |  |  |  |  |  |  |  |  |  |  |  |
| 27 in Marktredwitz.        |  | 450        |  | 923    |  | 1115          |  | 151    |  | —     |  | 722   |  | 1133   |  |     |  |      |  |      |  |  |  |  |  |  |  |  |  |  |  |
| a. LeipzigBayr. Bf. 56     |  | 412        |  | 412    |  | Nur Werktags. |  | 1942   |  | —     |  | 450   |  | 411    |  |     |  |      |  |      |  |  |  |  |  |  |  |  |  |  |  |
| " Dresden Hbf. 54          |  | 1045       |  | 1045   |  | —             |  | 845    |  | —     |  | 1255  |  | 1220   |  |     |  |      |  |      |  |  |  |  |  |  |  |  |  |  |  |
| " Hof 104                  |  | 407        |  | 530    |  | —             |  | 105    |  | —     |  | 610   |  | 1003   |  |     |  |      |  |      |  |  |  |  |  |  |  |  |  |  |  |
| aus Marktredwitz           |  | 507        |  | 931    |  | —             |  | 154    |  | 202   |  | 740   |  | 1146   |  |     |  |      |  |      |  |  |  |  |  |  |  |  |  |  |  |
| 80 Waldershof              |  | 515        |  | 939    |  | —             |  | —      |  | 209   |  | 748   |  | 1154   |  |     |  |      |  |      |  |  |  |  |  |  |  |  |  |  |  |
| 88 in Neusorg.             |  | 527        |  | 951    |  | —             |  | —      |  | 221   |  | 803   |  | 1209   |  |     |  |      |  |      |  |  |  |  |  |  |  |  |  |  |  |
| in Fichtelberg             |  | 800        |  | 1205   |  | —             |  | —      |  | —     |  | 910   |  | —      |  |     |  |      |  |      |  |  |  |  |  |  |  |  |  |  |  |
| aus Neusorg                |  | 528        |  | 953    |  | —             |  | —      |  | 222   |  | 805   |  | 1210   |  |     |  |      |  |      |  |  |  |  |  |  |  |  |  |  |  |
| 80 Immenreuth              |  | 540        |  | 1005   |  | —             |  | —      |  | 233   |  | 817   |  | 1222   |  |     |  |      |  |      |  |  |  |  |  |  |  |  |  |  |  |
| 88 in Kirchenlaibach       |  | 550        |  | 1015   |  | —             |  | 222    |  | 241   |  | 827   |  | 1233   |  |     |  |      |  |      |  |  |  |  |  |  |  |  |  |  |  |
| in Bayreuth 107            |  | 630        |  | 1052   |  | —             |  | —      |  | 316   |  | 900   |  | 107    |  |     |  |      |  |      |  |  |  |  |  |  |  |  |  |  |  |
| aus Kirchenlaibach.        |  | 557        |  | 1021   |  | —             |  | 223    |  | 246   |  | 835   |  | —      |  |     |  |      |  |      |  |  |  |  |  |  |  |  |  |  |  |
| 88 Verbach                 |  | 608        |  | 1032   |  | —             |  | —      |  | 259   |  | 848   |  | —      |  |     |  |      |  |      |  |  |  |  |  |  |  |  |  |  |  |
| 73 Engelmansreuth          |  | 621        |  | 1045   |  | —             |  | —      |  | 313   |  | 902   |  | —      |  |     |  |      |  |      |  |  |  |  |  |  |  |  |  |  |  |
| 77 in Schnabelwaid         |  | 627        |  | 1051   |  | —             |  | 242    |  | 320   |  | 910   |  | —      |  |     |  |      |  |      |  |  |  |  |  |  |  |  |  |  |  |
| aus Bayreuth.              |  | II-III 557 |  | —      |  | 952           |  | —      |  | 154   |  | 600   |  | 758    |  | 758 |  |      |  |      |  |  |  |  |  |  |  |  |  |  |  |
| aus Schnabelwaid           |  | 412        |  | 631    |  | 642           |  | 1105   |  | —     |  | 244   |  | 327    |  | 648 |  | 905  |  | 920  |  |  |  |  |  |  |  |  |  |  |  |
| 85 Pegnitz                 |  | 423        |  | 640    |  | 654           |  | 1116   |  | —     |  | —     |  | 339    |  | 628 |  | 920  |  | 932  |  |  |  |  |  |  |  |  |  |  |  |
| 101 Neuhaus a. P.          |  | 446        |  | —      |  | 720           |  | 1139   |  | —     |  | —     |  | 405    |  | 711 |  | 945  |  | 957  |  |  |  |  |  |  |  |  |  |  |  |
| 107 Bupprechtstegen        |  | 459        |  | —      |  | 732           |  | 1152   |  | —     |  | 513   |  | 417    |  | 723 |  | 958  |  | 1008 |  |  |  |  |  |  |  |  |  |  |  |
| 124 Hersbruck r. d. P.     |  | 530        |  | 711    |  | 800           |  | 1220   |  | —     |  | 328   |  | 446    |  | 744 |  | 1023 |  | 1036 |  |  |  |  |  |  |  |  |  |  |  |
| 126 Lauf r. d. P.          |  | 556        |  | —      |  | 822           |  | 1243   |  | —     |  | 339   |  | 508    |  | 752 |  | 1044 |  | 1100 |  |  |  |  |  |  |  |  |  |  |  |
| 129 i. Nürnberg Hbf.       |  | 632        |  | 735    |  | 854           |  | 115    |  | —     |  | 355   |  | 540    |  | 812 |  | 1114 |  | 1130 |  |  |  |  |  |  |  |  |  |  |  |

● Karlsbad-Nürnberg-Paris, von Eger bis Marktredwitz Eilzug.

● Ab Leipzig Hbf.





|                                | III. | II. III. | I. - III. | I. - III. | II. III. | II. III. | II. III. | II. III. | I. III. | I. - III. | II. III. | III. |   |   |   |   |   |   |   |
|--------------------------------|------|----------|-----------|-----------|----------|----------|----------|----------|---------|-----------|----------|------|---|---|---|---|---|---|---|
| a. Nürnberg Hbf.               | —    | —        | 700       | 915       | 1118     | 1234     | 158      | 545      | 722     | 842       | 1150     | ✠    | — | — | — | — | — | — | — |
| 17 Lauf r. d. P.               | —    | —        | 732       | 934       | 1152     | 1254     | 233      | 622      | 801     | 922       | 1221     | —    | — | — | — | — | — | — | — |
| 28 Hersbruck r. d. P.          | —    | —        | 754       | 945       | 1214     | 106      | 259      | 645      | 827     | 921       | 1246     | 1250 | — | — | — | — | — | — | — |
| 36 Rupprechtstegen             | —    | —        | 821       | 1001      | 1240     | 124      | 327      | 714      | 857     | —         | 116      | <135 | — | — | — | — | — | — | — |
| 51 Neuhaus a. P.               | 500  | —        | 833       | —         | 1253     | —        | 342      | 728      | 911     | —         | 130      | <155 | — | — | — | — | — | — | — |
| 57 Pegnitz                     | 600  | —        | 858       | 1022      | 120      | 147      | 413      | 751      | 842     | 1001      | 201      | <240 | — | — | — | — | — | — | — |
| 75 in Schnabelwaid             | 635  | —        | 813       | 1033      | 135      | 159      | 430      | 81       | 959     | 102       | 218      | 312  | — | — | — | — | — | — | — |
| in Bayreuth                    | 746  | —        | 952       | 1111      | 245      | 245      | 524      | 892      | 1101    | 1042      | —        | —    | — | — | — | — | — | — | — |
| aus Schnabelwaid               | 655  | —        | 925       | 1035      | —        | 0202     | 443      | —        | 1020    | —         | —        | 321  | — | — | — | — | — | — | — |
| 30 Engelmansreuth              | 716  | —        | 934       | —         | —        | 212      | 454      | —        | 1031    | —         | —        | 341  | — | — | — | — | — | — | — |
| 43 Verbach                     | 731  | —        | 942       | —         | —        | 220      | 502      | —        | 1040    | —         | —        | 355  | — | — | — | — | — | — | — |
| 4 in Kirchenlaibach            | 755  | —        | 954       | —         | —        | 230      | 514      | —        | 1053    | —         | —        | 418  | — | — | — | — | — | — | — |
| aus Bayreuth 107               | —    | 514      | 927       | —         | —        | 148      | 430      | 735      | 735     | —         | —        | —    | — | — | — | — | — | — | — |
| aus Kirchenlaibach             | 312  | 601      | 1015      | —         | —        | 234      | 548      | 826      | 1058    | —         | —        | —    | — | — | — | — | — | — | — |
| 108 Immenreuth                 | 353  | 620      | 1032      | —         | —        | 247      | 607      | 923      | 1118    | —         | —        | —    | — | — | — | — | — | — | — |
| 112 in Neusorg                 | 435  | 641      | 1049      | —         | —        | 300      | 626      | 959      | 1129    | —         | —        | —    | — | — | — | — | — | — | — |
| aus Fichtelberg                | —    | 417      | *820 1842 | —         | —        | —        | 506      | —        | —       | —         | —        | —    | — | — | — | — | — | — | — |
| aus Neusorg                    | 440  | —        | 642       | 1050      | —        | 301      | 627      | 1019     | 1140    | —         | —        | —    | — | — | — | — | — | — | — |
| 121 Waldershof                 | 501  | —        | 656       | 1103      | —        | 311      | 641      | 1048     | 1155    | —         | —        | —    | — | — | — | — | — | — | — |
| 125 in Marktredwitz            | 517  | —        | 701       | 1108      | 1122     | 316      | 646      | 1027     | 1200    | —         | —        | —    | — | — | — | — | — | — | — |
| in Hof 104                     | 731  | —        | 1039      | 1250      | —        | 606      | 818      | III.     | 1256    | —         | —        | —    | — | — | — | — | — | — | — |
| in Dresden Hbf. 54             | 103  | —        | 503       | 503       | —        | 1030     | —        | —        | 633     | —         | —        | —    | — | — | — | — | — | — | — |
| in Leipzig Bay. Bf. 56         | 1150 | 1234     | 1403      | 1403      | —        | 902      | —        | —        | 401     | —         | —        | —    | — | — | — | — | — | — | — |
| aus Marktredwitz               | —    | 714      | 1132      | 1132      | —        | 318      | 740      | —        | 1213    | —         | —        | —    | — | — | — | — | — | — | — |
| 122 Seussen                    | —    | 723      | 1140      | 1140      | —        | 326      | 750      | —        | 1223    | —         | —        | —    | — | — | — | — | — | — | — |
| 125 Arzberg i. Oberfr.         | —    | 730      | 1146      | 1146      | —        | 332      | 756      | —        | 1229    | —         | —        | —    | — | — | — | — | — | — | — |
| 129 Schirnding                 | —    | 737      | 1151      | 1151      | —        | 338      | 803      | —        | 1236    | —         | —        | —    | — | — | — | — | — | — | — |
| 143 Mühlbach [150]             | —    | 744      | +         | +         | —        | 344      | 810      | —        | 1243    | —         | —        | —    | — | — | — | — | — | — | — |
| 123 in Eger 58, 105, 108, 135, | —    | 757      | 1205      | 1205      | —        | 355      | 824      | —        | 1257    | —         | —        | —    | — | — | — | — | — | — | — |
| in Leipzig Bay. Bf. 56         | —    | 8257     | —         | —         | —        | 902      | 1401     | —        | 1005    | —         | —        | —    | — | — | — | — | — | — | — |
| in Dresden Hbf. 54             | —    | 413      | —         | —         | —        | 1030     | 633      | —        | 103200  | —         | —        | —    | — | — | — | — | — | — | — |

Entfällt am 26. u. 27. Dezember u. 24. März.

Auf Warte

Bodensee-Nürnberg-Karlsbad-Prag

nur an Werktagen

Ab Marktredwitz Eilzug

Sonn- und Festtags

Werktags

Nur an Werktagen

Schnellzug Lindau und Stuttgart, Uralshelm, Dresden-Berlin

Von Hersbruck bis Schnabelwaid nur Montags, am 26. u. 27. Dezember, 2. Januar, 22. u. 25. März

✠ xe Einsteigen unbeschränkt, Aussteigen nur Reisenden ohne Gepäck gestattet.

□ Von Schnabelwaid bis Eger Eilzug. • Paris-Stuttgart-Karlsbad-Prag. ✠ Hält nur in der Nacht nach Sonn- und Festtagen und zwar nur nach Bedarf. Einsteigen unbeschränkt, Aussteigen nur Reisenden ohne Gepäck gestattet. ▢ Sonnabends und am 24. und 31. Dezember sowie am 20. März. ✠ Unterbleibt zwischen Hersbruck und Schnabelwaid an Montagen, ferner am 26. und 27. Dezember, 2. Januar, 22. und 25. März.





Bayr. Staatsb.

**108. Eger—Wiesau (—Regensburg—München) und zurück.**

|   |   |        |        |         |         |                   |        |                                      |                 |          |        |        |          |         |         |   |
|---|---|--------|--------|---------|---------|-------------------|--------|--------------------------------------|-----------------|----------|--------|--------|----------|---------|---------|---|
| — | — | —      | —      | 705     | 942     | —                 | 411    | ↙ a. Leipzig Bayer. St. 56 l. ↗ 1150 | —               | —        | —      | —      | —        | —       | —       | — |
| — | — | 745    | 1245   | 410     | 845     | —                 | 1255   | ↘ Dresden Hbf. 54 ↗ 103              | —               | —        | 403    | 803    | 922      | 1233    | 401     | — |
| — | — | I.-III | I.-III | I.-III. | I.-III. | I.-III.           | II III | 150                                  | II III          | Nur Werk | I.-III | I.-III | II.-III. | I.-III. | I.-III. | — |
| — | — | 658    | 1100   | 126     | 220     | 703               | 1026   | a. Eger 58, 106, 110, 135, 1. 651    | III             | 1039     | 215    | 339    | 610      | 909     | —       | — |
| — | — | 1      | 1107   | 1       | 1       | a-7 <sup>13</sup> | —      | „ Schloppenhof . a. 637              | ank             | —        | —      | 0x328  | —        | 0x901   | —       | — |
| — | — | 721    | 1117   | 146     | 316     | 727               | 1102   | 18 „ Waldsassen . . n 620            | 85 <sup>1</sup> | 1025     | 201    | 315    | 555      | 852     | —       | — |
| — | — | 728    | 1122   | 154     | 328     | 734               | 1113   | 16 „ Steinmühle . . n 602            | 839             | 1018     | 153    | 306    | 548      | 844     | —       | — |
| — | — | 739    | 1130   | 205     | 346     | 745               | 1129   | 21 „ Mitterteich . . n 546           | 823             | 1011     | 146    | 253    | 541      | 837     | —       | — |
| — | — | 748    | 1138   | 214     | 406     | 752               | 1149   | 27 i. Wiesau . . . a. 524            | 800             | 959      | 135    | 237    | 530      | 825     | —       | — |
| — | — | 843    | 152    | 250     | 627     | 900               | —      | i. Markt-Redwitz a. —                | 715             | 855      | 1129   | 153    | 410      | 743     | —       | — |
| — | — | 1216   | 130    | 405     | 754     | 1234              | 530    | 146 i. Regensburg 104 a. 138         | —               | 550      | 1135   | 1135   | 242      | 406     | —       | — |
| — | — | 358    | 358    | 614     | 1010    | —                 | 750    | ↘ 25 i. München Hbf. 104 a. ↗ 1110   | —               | —        | 930    | 930    | 1230     | 1230    | —       | — |

• ab Leipzig Hbf.

• Nur an Sonn- und Festtagen.

• in Leipzig Hbf.

(107 frei.) 108. 109.

99r

Bayr. Staatsb.

**109. Hof—Bad Steben und zurück.**

II. a. III. Kl.

|   |      |      |       |      |      |      |       |      |                                      |      |       |      |      |      |      |   |   |
|---|------|------|-------|------|------|------|-------|------|--------------------------------------|------|-------|------|------|------|------|---|---|
| — | 542  | 804  | 1042  | 120  | —    | 437  | 925   | 1150 | ↙ aus Hof 56, 103, 104, 110 in ↗ 732 | 946  | 1230  | —    | 605  | 736  | 1037 | — | — |
| — | 553  | 811  | 1053  | 128  | —    | 444  | 933   | 1158 | 8 „ Neuhof . . . aus 727             | 941  | 1225  | —    | 559  | 729  | 1030 | — | — |
| — | 606  | 824  | 1106  | 141  | —    | 457  | 948   | 1205 | 7 „ Köditz . . . „ 712               | 928  | 1212  | —    | 547  | 713  | 1015 | — | — |
| — | 618  | 836  | 1119  | 154  | —    | 509  | 1002  | 1212 | 11 „ Itzenwaldhaus . . „ 703         | 919  | 1204  | —    | 538  | 702  | 1003 | — | — |
| — | x624 | x840 | x1123 | x158 | —    | x513 | x1018 | 1224 | 14 „ Rothenbürg . . „ x655           | x911 | x1156 | —    | x529 | x654 | x955 | — | — |
| — | 631  | 847  | 1131  | 205  | —    | 522  | 1016  | 1230 | 16 „ Selbitz . . . „ 649             | 905  | 1150  | —    | 523  | 647  | 948  | — | — |
| — | 642  | 857  | 1144  | 214  | —    | 530  | 1027  | 1237 | 19 „ Naila . . . „ 640               | 856  | 1141  | —    | 514  | 636  | 938  | — | — |
| — | x647 | x902 | x1148 | x218 | —    | x535 | x1033 | 1246 | 21 „ Eberkingensporn . . „ x635      | x850 | x1137 | an   | x509 | x630 | x931 | — | — |
| — | 707  | 913  | 1202  | 226  | 355  | 544  | 1043  | 1252 | 28 „ Marxgrün 253 „ 630              | 845  | 1132  | 312  | 504  | 623  | 924  | — | — |
| — | x712 | x918 | x1206 | x230 | x359 | x548 | x1048 | —    | 25 „ Höllenthal . . „ 623            | x836 | x1123 | x307 | x454 | x615 | x914 | — | — |
| — | 720  | 926  | 1214  | 238  | 407  | 556  | 1057  | 1259 | ↘ 25 in Bad Steben aus ↗ 617         | 830  | 1117  | 300  | 448  | 608  | 906  | — | — |

**110. Hof—Eger und zurück.**





| Bayr. Staatsb. |     | I-III. |      | I-III. |     | I-III. |      | I-III. |     | I-III. |      | I-III. |     | I-III. |      |
|----------------|-----|--------|------|--------|-----|--------|------|--------|-----|--------|------|--------|-----|--------|------|
| 100            | 440 | 748    | 1034 | 408    | 648 | 933    | 1034 | 408    | 648 | 933    | 1034 | 408    | 648 | 933    | 1034 |
| 106            | 454 | 753    | 1039 | 414    | 701 | 944    | 1047 | 414    | 701 | 944    | 1047 | 414    | 701 | 944    | 1047 |
| 138            | 504 | 801    | 1047 | 424    | 711 | 953    | 1057 | 424    | 711 | 953    | 1057 | 424    | 711 | 953    | 1057 |
| 153            | 513 | 810    | 1057 | 433    | 721 | 1002   | 1106 | 433    | 721 | 1002   | 1106 | 433    | 721 | 1002   | 1106 |
| 212            | 536 | 819    | 1106 | 453    | 742 | 1022   | 1126 | 453    | 742 | 1022   | 1126 | 453    | 742 | 1022   | 1126 |
| 245            | 541 | 838    | 1126 | 500    | 749 | 1029   | 1133 | 500    | 749 | 1029   | 1133 | 500    | 749 | 1029   | 1133 |
| 256            | 546 | 845    | 1133 | 547    | 812 | 1113   | 1202 | 547    | 812 | 1113   | 1202 | 547    | 812 | 1113   | 1202 |
|                | 517 | 646    | 1102 | 430    | 700 | 945    | 1030 | 430    | 700 | 945    | 1030 | 430    | 700 | 945    | 1030 |
|                | 543 | 846    | 1135 | 502    | 752 | 1030   | 1135 | 502    | 752 | 1030   | 1135 | 502    | 752 | 1030   | 1135 |
| 304            | 607 | 914    | 1157 | 525    | 835 | 1053   | 1157 | 525    | 835 | 1053   | 1157 | 525    | 835 | 1053   | 1157 |
| 350            | 620 | 927    | 1210 | 538    | 849 | 1106   | 1210 | 538    | 849 | 1106   | 1210 | 538    | 849 | 1106   | 1210 |
| 413            | 638 | 949    | 1232 | 600    | 914 | 1124   | 1244 | 600    | 914 | 1124   | 1244 | 600    | 914 | 1124   | 1244 |
| 450            | 650 | 1001   | 1244 | 612    | 926 | 1136   | 1244 | 612    | 926 | 1136   | 1244 | 612    | 926 | 1136   | 1244 |
| 505            | 650 | 1001   | 1244 | 612    | 926 | 1136   | 1244 | 612    | 926 | 1136   | 1244 | 612    | 926 | 1136   | 1244 |

\* Von Hof bis Asch nur III. Kl., ab Asch auch II. Kl.

Ab

III. Bamberg - Würzburg und zurück. (Aus Bayr. Staatsb.)

In Bamberg werden auf vorherige Bestellung Speisekörbe in

| Bayr. Staatsb. |      | I-III. |      | I-III. |      | I-III. |      | I-III. |      | I-III. |      | I-III. |      | I-III. |      |
|----------------|------|--------|------|--------|------|--------|------|--------|------|--------|------|--------|------|--------|------|
| 620            | 1045 | 402    | 636  | 1001   | 240  | 1111   | 1111 | 437    | 907  | 1000   | 1000 | 1000   | 1000 | 1000   | 1000 |
| 1122           | 402  | 636    | 1001 | 240    | 1111 | 1111   | 1111 | 907    | 1000 | 1000   | 1000 | 1000   | 1000 | 1000   | 1000 |
| 151            | 636  | 1001   | 240  | 1111   | 1111 | 1111   | 1111 | 1000   | 1000 | 1000   | 1000 | 1000   | 1000 | 1000   | 1000 |
| 521            | 645  | 1015   | 251  | 309    | 627  | 640    | 1000 | 1000   | 1000 | 1000   | 1000 | 1000   | 1000 | 1000   | 1000 |
| 615            | 720  | 1107   | 318  | 404    | 655  | 733    | 1053 | 1053   | 1053 | 1053   | 1053 | 1053   | 1053 | 1053   | 1053 |
| 700            | 749  | 1150   | 340  | 448    | 720  | 817    | 1132 | 1132   | 1132 | 1132   | 1132 | 1132   | 1132 | 1132   | 1132 |
| 530            | 720  | 800    | 1223 | 400    | 500  | 735    | 827  | 827    | 827  | 827    | 827  | 827    | 827  | 827    | 827  |
| 551            | 740  | 828    | 101  | 430    | 530  | 756    | 855  | 855    | 855  | 855    | 855  | 855    | 855  | 855    | 855  |
| 708            | 818  | 848    | 120  | 600    | 600  | 813    | 923  | 923    | 923  | 923    | 923  | 923    | 923  | 923    | 923  |
| 553            | 715  | 758    | 1030 | 1210   | 412  | 511    | 700  | 830    | 1142 | 1142   | 1142 | 1142   | 1142 | 1142   | 1142 |
| 618            | 735  | 814    | 1045 | 1232   | 536  | 855    | 1204 | 1204   | 1204 | 1204   | 1204 | 1204   | 1204 | 1204   | 1204 |
| 703            | 715  | 852    | 1125 | 125    | 621  | 940    | 1244 | 1244   | 1244 | 1244   | 1244 | 1244   | 1244 | 1244   | 1244 |
| 852            | 1057 | 100    | 100  | 850    | 1024 | 1024   | 1204 | 357    | 1204 | 357    | 357  | 357    | 357  | 357    | 357  |
| 1057           | 1200 | 205    | 205  | 1130   | 1130 | 1130   | 1053 | 553    | 1053 | 553    | 553  | 553    | 553  | 553    | 553  |
| 1208           | 1208 | 646    | 646  | 808    | 1144 | 1144   | 750  | 750    | 750  | 750    | 750  | 750    | 750  | 750    | 750  |
| 1509           | 1014 | 1128   | 1128 | 1128   | 1128 | 1128   | 1247 | 1247   | 1247 | 1247   | 1247 | 1247   | 1247 | 1247   | 1247 |

Nur im Oktober, März und April.

In Spalte 12 sind beim Zuge 2074: vorm. 930 ab Herlasgrün nach Plauen (Vogtl) ob. B. die Umrahmung und die dazu gehörige Bemerkung unter \* zu streichen, da Zug 2074 täglich geführt wird.

|     |     |      |      |     |     |      |      |     |     |      |      |     |     |      |      |
|-----|-----|------|------|-----|-----|------|------|-----|-----|------|------|-----|-----|------|------|
| 100 | 440 | 748  | 1034 | 408 | 648 | 933  | 1034 | 408 | 648 | 933  | 1034 | 408 | 648 | 933  | 1034 |
| 106 | 454 | 753  | 1039 | 414 | 701 | 944  | 1047 | 414 | 701 | 944  | 1047 | 414 | 701 | 944  | 1047 |
| 138 | 504 | 801  | 1047 | 424 | 711 | 953  | 1057 | 424 | 711 | 953  | 1057 | 424 | 711 | 953  | 1057 |
| 153 | 513 | 810  | 1057 | 433 | 721 | 1002 | 1106 | 433 | 721 | 1002 | 1106 | 433 | 721 | 1002 | 1106 |
| 212 | 536 | 819  | 1106 | 453 | 742 | 1022 | 1126 | 453 | 742 | 1022 | 1126 | 453 | 742 | 1022 | 1126 |
| 245 | 541 | 838  | 1126 | 500 | 749 | 1029 | 1133 | 500 | 749 | 1029 | 1133 | 500 | 749 | 1029 | 1133 |
| 256 | 546 | 845  | 1133 | 547 | 812 | 1113 | 1202 | 547 | 812 | 1113 | 1202 | 547 | 812 | 1113 | 1202 |
|     | 517 | 646  | 1102 | 430 | 700 | 945  | 1030 | 430 | 700 | 945  | 1030 | 430 | 700 | 945  | 1030 |
|     | 543 | 846  | 1135 | 502 | 752 | 1030 | 1135 | 502 | 752 | 1030 | 1135 | 502 | 752 | 1030 | 1135 |
| 304 | 607 | 914  | 1157 | 525 | 835 | 1053 | 1157 | 525 | 835 | 1053 | 1157 | 525 | 835 | 1053 | 1157 |
| 350 | 620 | 927  | 1210 | 538 | 849 | 1106 | 1210 | 538 | 849 | 1106 | 1210 | 538 | 849 | 1106 | 1210 |
| 413 | 638 | 949  | 1232 | 600 | 914 | 1124 | 1244 | 600 | 914 | 1124 | 1244 | 600 | 914 | 1124 | 1244 |
| 450 | 650 | 1001 | 1244 | 612 | 926 | 1136 | 1244 | 612 | 926 | 1136 | 1244 | 612 | 926 | 1136 | 1244 |
| 505 | 650 | 1001 | 1244 | 612 | 926 | 1136 | 1244 | 612 | 926 | 1136 | 1244 | 612 | 926 | 1136 | 1244 |

|     |     |     |      |      |     |     |     |     |     |     |     |      |     |     |     |      |     |     |     |      |     |     |     |      |     |     |     |      |     |     |     |     |     |     |     |      |     |     |     |      |     |     |     |     |     |     |      |     |     |     |     |     |      |     |     |     |      |      |
|-----|-----|-----|------|------|-----|-----|-----|-----|-----|-----|-----|------|-----|-----|-----|------|-----|-----|-----|------|-----|-----|-----|------|-----|-----|-----|------|-----|-----|-----|-----|-----|-----|-----|------|-----|-----|-----|------|-----|-----|-----|-----|-----|-----|------|-----|-----|-----|-----|-----|------|-----|-----|-----|------|------|
| 633 | 633 | 835 | 1149 | 1245 | 436 | 650 | 949 | 206 | 440 | 625 | 922 | 1225 | 408 | 532 | 815 | 1124 | 340 | 445 | 825 | 1024 | 321 | 405 | 720 | 1038 | 300 | 352 | 701 | 1088 | 230 | 230 | 630 | 935 | 226 | 419 | 820 | 1033 | 403 | 419 | 820 | 1033 | 319 | 733 | 933 | 300 | 715 | 915 | 1050 | 533 | 540 | 906 | 436 | 436 | 1010 | 400 | 400 | 514 | 1121 | 1121 |
|-----|-----|-----|------|------|-----|-----|-----|-----|-----|-----|-----|------|-----|-----|-----|------|-----|-----|-----|------|-----|-----|-----|------|-----|-----|-----|------|-----|-----|-----|-----|-----|-----|-----|------|-----|-----|-----|------|-----|-----|-----|-----|-----|-----|------|-----|-----|-----|-----|-----|------|-----|-----|-----|------|------|





IIIa. Schweinfurt—Meiningen und zurück. (Auszugsweise.)

| aus Bamberg 111                 | 1000 | —    | —    | 521  | 645  | 645  | 1015 | —   | —   | 307  | —   | 627 | 640  | — | — | — | — | — | — |
|---------------------------------|------|------|------|------|------|------|------|-----|-----|------|-----|-----|------|---|---|---|---|---|---|
| aus Würzburg 111                | 1257 | —    | 335  | 600  | 600  | 1000 | 1107 | 140 | 140 | 300  | —   | 600 | 715  | — | — | — | — | — | — |
| aus Schweinfurt Hbf.            | 149  | —    | 530  | 720  | 800  | 1057 | 1233 | 240 | 249 | 500  | 621 | 735 | 827  | — | — | — | — | — | — |
| 14 i. Ebenhausen i. Ufr.        | —    | —    | 557  | 740  | 828  | 1124 | 101  | 259 | 315 | 530  | 722 | 756 | 825  | — | — | — | — | — | — |
| aus Ebenhausen in Bad Kissingen | —    | —    | 650  | 750  | 830  | 1135 | 102  | 355 | —   | 542  | 757 | 757 | 905  | — | — | — | — | — | — |
| aus Ebenhausen i. Ufr.          | —    | —    | 708  | 818  | 848  | 1153 | 120  | 412 | —   | 600  | 815 | 715 | 923  | — | — | — | — | — | — |
| 30 Rottershausen                | —    | —    | 558  | 740  | —    | 1129 | —    | 302 | 316 | 535  | 744 | —   | 900  | — | — | — | — | — | — |
| 30 Müñnerstadt                  | —    | —    | 609  | —    | —    | 1139 | —    | D   | 326 | 547  | 812 | —   | 911  | — | — | — | — | — | — |
| 30 Neustadt a. S.               | 257  | —    | 621  | 805  | —    | 1151 | —    | —   | 337 | 601  | 836 | —   | 924  | — | — | — | — | — | — |
| 38 Mellrichstadt Bf.            | 349  | —    | 639  | 816  | —    | 1205 | —    | 329 | 351 | 619  | —   | —   | 940  | — | — | — | — | — | — |
| 64 Rentwertshausen              | 441  | —    | 705  | 832  | —    | 1231 | —    | 344 | 417 | 647  | —   | —   | 1007 | — | — | — | — | — | — |
| 71 in Ritschenhausen            | 501  | —    | 731  | 853  | —    | 1256 | —    | —   | 441 | 715  | —   | —   | 1034 | — | — | — | — | — | — |
| in Erfurt . . . 289             | 512  | 938  | 1152 | 1152 | —    | 105  | —    | —   | 450 | 725  | —   | —   | 1043 | — | — | — | — | — | — |
| 78 in Meiningen . .             | 318  | 545  | 754  | 911  | —    | 407  | —    | 621 | 759 | 1030 | —   | —   | 512  | — | — | — | — | — | — |
| in Eisenach . . . 294           | 731  | 731  | 921  | 1054 | —    | 120  | —    | 416 | 503 | 743  | —   | —   | 1054 | — | — | — | — | — | — |
| aus Eisenach 294                | 934  | —    | —    | —    | 445  | 309  | —    | 537 | 756 | 955  | —   | —   | 1236 | — | — | — | — | — | — |
| aus Meiningen . . .             | 1230 | 217  | 450  | —    | 630  | —    | —    | —   | —   | —    | —   | —   | —    | — | — | — | — | — | — |
| aus Erfurt . . . 289            | 847  | 1221 | —    | —    | —    | —    | —    | —   | —   | —    | —   | —   | —    | — | — | — | — | — | — |
| 7 a. Ritschenhausen             | 105  | —    | 504  | —    | 644  | —    | —    | —   | —   | —    | —   | —   | —    | — | — | — | — | — | — |
| 14 Rentwertshausen              | 137  | —    | 519  | —    | 658  | —    | —    | —   | —   | —    | —   | —   | —    | — | — | — | — | — | — |
| 25 Mellrichstadt Bf.            | 205  | —    | 536  | —    | 713  | —    | —    | —   | —   | —    | —   | —   | —    | — | — | — | — | — | — |
| 30 Neustadt a. S. . .           | 315  | —    | 603  | —    | 736  | —    | —    | —   | —   | —    | —   | —   | —    | — | — | — | — | — | — |
| 40 Müñnerstadt . . .            | 350  | —    | 619  | —    | 751  | —    | —    | —   | —   | —    | —   | —   | —    | — | — | — | — | — | — |
| 38 Rottershausen . .            | 430  | —    | 639  | —    | 810  | —    | —    | —   | —   | —    | —   | —   | —    | — | — | — | — | — | — |
| 64 i. Ebenhausen i. Ufr.        | 445  | —    | 646  | —    | 817  | —    | —    | —   | —   | —    | —   | —   | —    | — | — | — | — | — | — |
| aus Bad Kissingen               | 427  | —    | 535  | 717  | —    | 945  | —    | —   | —   | —    | —   | —   | —    | — | — | — | — | — | — |
| in Ebenhausen . . .             | 445  | —    | 553  | 733  | —    | 1003 | —    | —   | —   | —    | —   | —   | —    | — | — | — | — | — | — |
| aus Ebenhausen i. Ufr.          | 450  | —    | 648  | 734  | 819  | 1004 | —    | —   | —   | —    | —   | —   | —    | — | — | — | — | — | — |
| 78 in Schweinfurt Hbf.          | 530  | 326  | 708  | 748  | 840  | 1024 | —    | —   | —   | —    | —   | —   | —    | — | — | — | — | — | — |
| in Würzburg 111                 | 715  | 424  | 852  | 852  | 1125 | 1125 | —    | —   | —   | —    | —   | —   | —    | — | — | — | — | — | — |
| in Bamberg . . . 111            | 907  | 639  | 807  | 1147 | 1147 | 1147 | —    | —   | —   | —    | —   | —   | —    | — | — | — | — | — | — |

IIIa

168

Bayr. Staatsb. ; in Amberg 535 IIIb. Nürnberg—Fürth i. Wald und zurück.

IIIb. Nürnberg—Fürth i. Wald und zurück. (Auszugsweise.)

\* Anschluss nur Mittwochs.  
\* Nur Werktags.

IIIb. Nürnberg—Fürth i. Wald und zurück. (Auszugsweise.)









| a. Dresden Hbf. 23                  | 122   | 230   |                                                                                                  | —       | 710   | 830     | 1130   | 1210                   | 1248  |                                 | 440     | 705   | 811     |
|-------------------------------------|-------|-------|--------------------------------------------------------------------------------------------------|---------|-------|---------|--------|------------------------|-------|---------------------------------|---------|-------|---------|
| (121, 145, 147)                     | I-III | I-III | Ausserdem mit I.-III. Kl. ber. II, III. Kl. ab Prag 525, 645, 811, 935, in Kolin 719, 852, 9133. | II. III | I-III | II. III | I. III | I. III                 | I-III | Nur Nachts nach Sonn- u. Festt. | II. III | I-III | II. III |
| a. Bodenbach K.K. St. B.            | 230   | 405   |                                                                                                  | 545     | 847   | 1020    | 1257   | 123                    | 305   |                                 | 648     | 815   | 1031    |
| 1 Rosawitz . . . . .                |       |       |                                                                                                  | 549     |       | 1024    |        | Verkehrt ab 1. April.  |       |                                 | 652     |       | 1031    |
| 2 Wilsdorf . . . . .                |       |       |                                                                                                  | 553     |       | 1028    |        | Speiser. berl.-Karlsb. |       |                                 | 656     |       | 1031    |
| 6 Kartitz . . . . .                 |       |       |                                                                                                  | 558     |       |         |        |                        |       |                                 | 702     |       | 1031    |
| 7 Topkowitz-Kart.                   | 240   |       |                                                                                                  | 603     |       | 1035    |        |                        | 316   |                                 | 706     |       | 1031    |
| 10 Rongstock . . . . .              |       |       |                                                                                                  | 608     |       | 1040    |        |                        |       |                                 | 711     |       | 1101    |
| 14 Nesters.-Pömm. .                 | 249   |       |                                                                                                  | 615     |       | 1048    |        |                        | 326   |                                 | 718     |       | 1111    |
| 15 Nest.-Grosspries.                |       |       |                                                                                                  | 618     |       |         |        |                        |       |                                 | 722     |       | 1111    |
| 18 Nestomitz Fabr.                  |       |       |                                                                                                  | 623     |       | 1054    |        |                        |       |                                 | 728     |       | 1111    |
| 20 Schönprisen . . .                | 258   |       |                                                                                                  | 629     |       | 1102    |        |                        |       |                                 | 734     |       | 1111    |
| 23 i. Aussig Staatsbf. 154          | 303   | 429   |                                                                                                  | 634     | 911   | 1107    | 121    | 148                    | 339   |                                 | 739     | 840   | 1111    |
| in Teplitz-Schönau 113              | 431   | 508   |                                                                                                  | 742     | 958   | 1158    | 250    | 221                    | 440   |                                 | 847     | 933   | 1211    |
| „ Komotau . . . . .                 | 718   | 718   |                                                                                                  | 920     | 1135  | 133     | 433    | 318                    | 620   |                                 | 1100    |       |         |
| „ Karlsbad 135 . . .                | 858   | 858   |                                                                                                  | 1117    |       | 325     | 613    | 431                    | 722   |                                 | 1251    |       |         |
| a. Aussig Staatsbf. 154             | 312   | 432   |                                                                                                  | 644     | 914   | 1118    | 124    | 217                    | 355   | 630                             | 742     | 844   | 1131    |
| 27 Wannow . . . . .                 |       |       |                                                                                                  | 650     |       | 1125    |        | 224                    |       | 637                             | 749     |       | 1131    |
| 28 Salesel . . . . .                | 324   |       |                                                                                                  | 659     |       | 1133    |        | 235                    | 409   | 648                             | 757     |       | 1131    |
| 27 Praskowitz . . . .               | 331   |       |                                                                                                  | 708     |       | 1140    |        | 243                    | 418   | 656                             | 804     |       | 1221    |
| 28 Lichtowitz . . . .               |       |       |                                                                                                  | 712     |       | 1144    |        | 247                    |       | 700                             | 808     |       | 1221    |
| 45 Lobositz 114. 160                | 343   | 455   |                                                                                                  | 728     | 937   | 1210    |        | 302                    | 436   | 716                             | 829     | 907   | 1221    |
| 49 Deutsch Kopist . .               |       |       |                                                                                                  | 734     |       | 1217    |        | Ank                    |       | Ank                             |         |       | Ank     |
| 53 Theresienstadt - Bausch.         | 356   | 504   |                                                                                                  | 740     | 946   | 1227    |        | II. III                | 449   | II. III                         | 841     | 916   |         |
| 58 Hrdly . . . . .                  |       |       |                                                                                                  | 744     |       | 1231    |        | Nur Sonn- u. Festtags. |       |                                 |         |       |         |
| 58 Hrobetz . . . . .                | 406   |       |                                                                                                  | 752     |       | 1243    |        |                        | 459   |                                 | 853     |       |         |
| 63 Raudnitz . . . . .               | 418   | 518   |                                                                                                  | 802     | 1000  | 113     |        |                        | 510   |                                 | 900     | 934   |         |
| 63 Dobřin . . . . .                 |       |       |                                                                                                  | 806     |       | 118     |        |                        |       |                                 | Ank     |       |         |
| 69 Zalusch . . . . .                |       |       |                                                                                                  | 810     |       | 123     |        |                        |       |                                 |         |       |         |
| 78 Wegstädtl - H. . .               | 430   |       |                                                                                                  | 817     |       | 133     |        |                        | 522   |                                 |         | 945   |         |
| 78 Ober Podčap . . .                |       |       |                                                                                                  | 823     |       | 139     |        |                        |       |                                 |         |       |         |
| 83 Unter Beřkowitz . .              | 443   | 536   |                                                                                                  | 832     |       | 149     |        |                        | 534   |                                 |         | 956   |         |
| 86 Citow . . . . .                  |       |       |                                                                                                  | 837     |       | 154     |        |                        |       |                                 |         |       |         |
| 90 Jenschowitz . . . .              | 454   |       |                                                                                                  | 848     |       | 203     |        |                        | 545   |                                 | 837     | 1007  |         |
| 93 Wranan . . . . .                 |       |       |                                                                                                  | 853     |       | 207     |        |                        |       |                                 | 843     |       |         |
| 96 Neu Ouholitz . . .               |       |       |                                                                                                  | 859     |       | 212     |        |                        |       |                                 | 849     |       |         |
| 97 Weltrus . . . . .                | 504   |       |                                                                                                  | 907     |       | 217     |        |                        | 556   |                                 | 856     | 1016  |         |
| 100 Mühlhausen b. Kral.             | 509   |       |                                                                                                  | 912     |       | 223     |        |                        |       |                                 | 903     |       |         |
| 108 Kralup . . . . .                | 518   | 527   |                                                                                                  | 928     | 1036  | 255     | 246    |                        | 601   | 619                             | 913     | 1028  |         |
| 108 Dolan . . . . .                 |       |       |                                                                                                  | 927     |       | 301     |        |                        |       |                                 | 920     |       |         |
| 108 Libschitz . . . . .             |       |       |                                                                                                  | 934     |       | 1212    |        |                        |       |                                 | 927     |       |         |
| 110 Lettek . . . . .                |       |       |                                                                                                  | 938     |       | 1216    |        |                        |       |                                 | 931     |       |         |
| 118 Podmorán . . . . .              |       |       |                                                                                                  | 944     |       | 1222    |        |                        |       |                                 | 938     |       |         |
| 114 Zalow . . . . .                 |       |       |                                                                                                  | 948     |       | 1226    |        |                        |       |                                 | 942     |       |         |
| 118 Rostok . . . . .                |       |       |                                                                                                  | 701     | 956   | 1235    |        |                        |       |                                 | 951     |       |         |
| 121 Selz . . . . .                  |       |       |                                                                                                  | 707     | 1003  | 1242    |        |                        |       |                                 | 1000    |       |         |
| 128 Podbaba . . . . .               |       |       |                                                                                                  | 711     | 1008  | 1247    |        |                        |       |                                 | 1006    |       |         |
| 128 Bubentsch . . . .               |       |       |                                                                                                  | 716     | 1013  | 1252    |        |                        |       |                                 | 1013    |       |         |
| 128 Helleschewitz [161, 318,        |       |       |                                                                                                  | 722     | 1020  | 1259    |        |                        |       |                                 | 1021    |       |         |
| 1501. Prag 122, 123, 125, 151, 157. | 550   | 625   |                                                                                                  | 728     | 1025  | 1105    | 105    | 358                    | 317   | 523                             | 702     | 730   | 1027    |
| 128 in Kolin . . . . .              | 916   | 735   | 928                                                                                              | ab 600  | 1231  | 1310    | 618    | 426                    | 635   | 909                             |         |       | 1228    |
| 206 Pardubitz . . . .               | 1033  | 813   |                                                                                                  | 718     | 112   | 438     | 820    | 509                    | 714   | 1013                            |         |       | 111     |
| 209 Chotzen . . . . .               | 1133  | 849   | ab                                                                                               | 820     | 147   | 604     | 1000   | 548                    | 720   | 1114                            |         |       | 149     |
| 204 Böhm.-Trübau . . .              | 1221  | 923   | 615                                                                                              | 909     | 224   | 658     | ab 324 | 621                    | 823   | 1211                            | ab 410  | 221   |         |
| 204 Brünn . . . . .                 | 309   | 1113  | 918                                                                                              | II. III | 405   |         | 619    | 757                    | 1039  | 232                             |         | 656   | 400     |
| 208 Wien Nordb. . . .               | 830   | 205   | 1235                                                                                             |         | 830   |         | 950    | 1030                   | 445   | 752                             |         |       | 922     |
| 240 Wien Staatsb. . .               | 830   | 525   | II. III                                                                                          |         | 710   |         |        |                        |       | 850                             |         | 1125  | 710     |



L.I. Dir. f. d. Lin. d. Staatsseisenb.-Ges. **112. (Wien —) Prag—Bodenbach. (Ausgangsweise.)**

|                                | I-III | I-III | II, III | I.-III | II, III | I.-III | I.-III | II, III | I-III   | I-III   | I-III | I-III | I-III | I-III | II, III |
|--------------------------------|-------|-------|---------|--------|---------|--------|--------|---------|---------|---------|-------|-------|-------|-------|---------|
| a. Wien Staatsb. . . . .       | 1000  | 535   | —       | —      | 225     | —      | 715    | —       | —       | —       | 1135  | 550   | 1135  | —     |         |
| Wien Nordb. . . . .            | 920   | 745   | 1040    | 1040   | —       | —      | 755    | —       | —       | —       | 220   | 755   | 220   | —     |         |
| 156 Brünn . . . . .            | 123   | 110   | 548     | 700    | 736     | —      | 1029   | —       | —       | 230     | 615   | 1045  | 508   | —     |         |
| 246 Böhm. Trübau . . . . .     | 248   | 155   | 848     | 840    | an      | 600    | 1206   | —       | 312     | 535     | 920   | 122   | 655   | 440   |         |
| 271 Chotzen . . . . . 112a     | 317   | 248   | Ank.    | 911    | i-m     | 640    | 1238   | 820     | 345     | an      | Ank.  | 230   | 727   | 531   |         |
| 306 Pardubitz . . . . .        | 351   | 401   | —       | 943    | 600     | 737    | 110    | 1010    | 417     | I-III   | —     | 340   | 804   | 828   |         |
| 348 Kolin . . . . . 126        | 431   | 509   | 540     | 1025   | 718     | 839    | 149    | 1140    | 456     | 330     | —     | 510   | 842   | 8745  |         |
| 410 a. Prag 122, 123, 126, 151 | 555   | 731   | 845     | 1202   | 1110    | 220    | 256    | 200     | 438     | 610     | 635   | 710   | 1020  | 1140  |         |
| 412 Hellesewitz [157, 161      | —     | 737   | 852     | —      | 1117    | 227    | —      | 207     | 445     | 617     | 642   | 716   | —     | 1147  |         |
| 415 Bubentsch . . . . . [318   | —     | 743   | 900     | —      | 1123    | 234    | —      | 215     | 453     | 625     | 649   | 722   | —     | 1155  |         |
| 417 Podbaba . . . . .          | —     | 748   | 906     | —      | 1128    | 239    | —      | 221     | 459     | 631     | 654   | 727   | —     | 1201  |         |
| 418 Sels . . . . .             | —     | 752   | 911     | —      | 1132    | 244    | —      | 226     | 504     | 636     | 659   | 731   | —     | 1206  |         |
| 423 Rostok . . . . .           | —     | 759   | 918     | —      | 1138    | 250    | —      | 234     | 511     | 642     | 706   | 737   | —     | 1213  |         |
| 426 Zalow . . . . .            | —     | —     | 926     | —      | 1144    | Ank.   | —      | 241     | 519     | Ank.    | 713   | —     | —     | 1221  |         |
| 427 Podmorán . . . . .         | —     | —     | 930     | —      | 1148    | i.-m.  | —      | 245     | 523     | II, III | 717   | —     | —     | 1225  |         |
| 430 Lettek . . . . .           | —     | —     | 937     | —      | 1153    | —      | —      | 251     | 530     | —       | 722   | —     | —     | 1232  |         |
| 431 Libschitz . . . . .        | —     | 811   | 943     | —      | 1158    | —      | —      | 257     | 536     | —       | 728   | 749   | —     | 1238  |         |
| 434 Dolan . . . . .            | —     | —     | 950     | —      | 1202    | —      | —      | 302     | 543     | —       | 733   | —     | —     | 1245  |         |
| 437 Kralup . . . . .           | 623   | 825   | 959     | 1230   | 1238    | —      | —      | 340     | 552     | —       | 743   | 802   | 1049  | 1254  |         |
| 440 Mühlhaus. b. Kral.         | —     | 831   | Ank.    | —      | 1244    | —      | —      | 346     | Ank.    | —       | 749   | 808   | —     | Ank.  |         |
| 443 Weltrus . . . . .          | —     | 836   | —       | —      | 1250    | —      | —      | 352     | II, III | —       | 755   | 813   | —     | —     |         |
| 445 Neu Ouholitz . . . . .     | —     | —     | —       | —      | —       | —      | —      | 357     | —       | —       | 800   | —     | —     | —     |         |
| 448 Wranan . . . . .           | —     | —     | —       | —      | —       | —      | —      | 403     | —       | —       | 806   | —     | —     | —     |         |
| 450 Jenschowitz . . . . .      | —     | 847   | —       | —      | 102     | —      | —      | 414     | —       | —       | 811   | 824   | —     | —     |         |
| 455 Citow . . . . .            | —     | —     | —       | —      | —       | —      | —      | 421     | —       | —       | Ank.  | —     | —     | —     |         |
| 458 Unter Beřkowitz . . . . .  | 645   | 858   | —       | 1252   | 117     | —      | 350    | 431     | —       | —       | —     | 835   | 1113  | —     |         |
| 464 Ober Podčap . . . . .      | —     | —     | —       | —      | 124     | —      | —      | 439     | —       | —       | —     | 847   | —     | —     |         |
| 467 Wegstädtl.-H. . . . .      | —     | 910   | —       | —      | 138     | —      | —      | 451     | —       | —       | —     | —     | —     | —     |         |
| 471 Zalusch . . . . .          | —     | —     | —       | —      | —       | —      | —      | 457     | —       | —       | —     | —     | —     | —     |         |
| 474 Dobřin . . . . . II, III   | —     | —     | —       | —      | —       | —      | —      | 503     | —       | —       | —     | —     | —     | —     |         |
| 477 Raudnitz . . . . .         | 528   | 704   | 925     | —      | 112     | 208    | 410    | 517     | —       | —       | —     | 905   | 1133  | —     |         |
| 483 Hrobetz . . . . .          | 536   | —     | 933     | —      | —       | 216    | —      | 525     | —       | —       | —     | 927   | —     | —     |         |
| 487 Hrdly . . . . .            | 543   | —     | —       | —      | —       | 222    | —      | 532     | —       | —       | —     | —     | —     | —     |         |
| 488 Theresienstadt-Bausch.     | 550   | 718   | 951     | —      | 127     | 228    | 424    | 548     | —       | —       | —     | 941   | 1147  | —     |         |
| 491 Deutsch Kopist . . . . .   | 556   | —     | —       | —      | —       | 232    | —      | 554     | —       | —       | —     | —     | —     | —     |         |
| 495 Lobositz 114, 160          | 608   | 727   | 1012    | —      | 137     | 245    | 434    | 615     | —       | —       | 847   | 956   | 1157  | —     |         |
| 503 Lichtowitz . . . . .       | 619   | —     | —       | —      | —       | 254    | —      | 626     | —       | —       | —     | 1005  | —     | —     |         |
| 508 Praskowitz . . . . .       | 623   | —     | 1024    | —      | —       | 259    | —      | 630     | —       | —       | —     | 1010  | —     | —     |         |
| 507 Salesel . . . . .          | 631   | —     | 1032    | —      | —       | 306    | —      | 639     | —       | —       | —     | 1018  | —     | —     |         |
| 518 Wannow . . . . .           | 638   | —     | —       | —      | —       | 313    | —      | 648     | —       | —       | —     | 1026  | —     | —     |         |
| 517 i. Aussig Staatsbf. 154    | 645   | 749   | 1045    | —      | 201     | 320    | 456    | 657     | —       | —       | 923   | 1033  | 1221  | —     |         |
| a. Karlsbad 135 . . . . .      | —     | 1156  | 708     | —      | —       | 1034   | —      | 318     | —       | —       | 528   | —     | —     | 812   |         |
| „ Komotau . . . . .            | —     | 525   | 827     | —      | 1050    | 1250   | —      | 450     | —       | —       | 703   | —     | —     | 955   |         |
| „ Teplitz-Schönau 113          | 541   | 710   | 1004    | —      | 1225    | 220    | 415    | 620     | —       | —       | 843   | —     | —     | 1142  |         |
| a. Aussig Staatsbf. 154        | 648   | 752   | 1058    | —      | 204     | 340    | 459    | 711     | —       | —       | 927   | 1048  | 1226  | —     |         |
| 520 Schönriesen . . . . .      | 654   | —     | 1104    | —      | —       | 346    | —      | 719     | —       | —       | 933   | 1057  | —     | —     |         |
| 522 Nestomitz Fabr. . . . .    | 658   | —     | —       | —      | —       | 350    | —      | 724     | —       | —       | 938   | 1101  | —     | —     |         |
| 525 Nest.-Grosspr. . . . .     | 704   | —     | —       | —      | —       | —      | —      | 730     | —       | —       | —     | —     | —     | —     |         |
| 528 Nesters.-Pömm. . . . .     | 709   | 1117  | —       | —      | —       | 357    | —      | 737     | —       | —       | 946   | 1108  | 1239  | —     |         |
| 530 Rongstock . . . . .        | 714   | —     | —       | —      | —       | 402    | —      | 743     | —       | —       | —     | —     | —     | —     |         |
| 533 Topkow.-Kart. . . . .      | 721   | 1126  | —       | —      | —       | 409    | —      | 753     | —       | —       | 956   | 1117  | —     | —     |         |
| 534 Kartitz . . . . .          | 724   | —     | —       | —      | —       | —      | —      | 756     | —       | —       | —     | —     | —     | —     |         |
| 537 Wilsdorf . . . . .         | 729   | —     | —       | —      | —       | —      | —      | 803     | —       | —       | —     | —     | —     | —     |         |
| 539 Rosawitz . . . . .         | 734   | —     | —       | —      | —       | —      | —      | 808     | —       | —       | 1005  | —     | —     | —     |         |
| 540 i. Bodenb. 131, 145, 147   | 740   | 875   | 1135    | —      | 232     | 420    | 529    | 814     | —       | —       | 1010  | 1128  | 1257  | —     |         |
| i. Dresd. Hbf. 23              | 939   | 939   | 140     | —      | 350     | 623    | —      | 651     | 946     | —       | 1206  | 225   | 225   | —     |         |

Ausserdem: ab Prag 350 835 II u. III Kl. —  
 In Rostok 420 905  
 Nur an Sonn- u. Festt.



112a—112d.

**112a. Chotzen—Halbstadt—Mittelsteine und zurück.**

K. K. Direktion f. d. Linien d. Staatseisenbahngesellschaft.

(Auszugsweise.)

| I.-III | I.-III | I.-III | I.-III | I.-III |                                         | I.-III | I.-III | I.-III | I.-III | I.-III |
|--------|--------|--------|--------|--------|-----------------------------------------|--------|--------|--------|--------|--------|
| 330    | 435    | 915    | 223    | 800    | a. Chotzen . . . . .                    | 112 i. | 843    | 1128   | 340    | 710    |
| 339    | 445    | 924    | 232    | 809    | 7 „ Aujezd . . . . .                    | a.     | 834    | 1119   | 330    | 701    |
| 346    | 457    | 931    | 239    | 816    | 12 „ Cerma a. d. Adler . . . . .        | „      | 827    | 1112   | 319    | 654    |
| 354    | 506    | 939    | 247    | 824    | 17 „ Borohradek . . . . .               | „      | 819    | 1104   | 311    | 646    |
| 405    | 523    | 949    | 300    | 836    | 24 „ Tinischt . . . . .                 | „      | 808    | 1054   | 258    | 636    |
| 416    | 538    | 1000   | 311    | 847    | 32 „ Bolehoscht . . . . .               | „      | 754    | 1043   | 240    | 624    |
| 427    | 556    | 1011   | 322    | 858    | 40 „ Opcno . . . . .                    | „      | 744    | 1033   | 223    | 614    |
| 437    | 612    | 1023   | 332    | 908    | 46 „ Bohuslawitz-Cerneitz . . . . .     | „      | 734    | 1024   | 207    | 603    |
| 447    | 630    | 1033   | 342    | 918    | 50 „ Neustadt a. d. Mettau . . . . .    | „      | 727    | 1016   | 157    | 556    |
| 500    | 645    | 1045   | 354    | 931    | 55 „ Wenzelsberg . . . . .              | „      | 716    | 1006   | 144    | 545    |
| 513    | 702    | 1100   | 407    | 945    | 61 „ Nachod . . . . .                   | „      | 705    | 955    | 131    | 534    |
| 524    | 721    | 1110   | 417    | 955    | 68 „ Hronow . . . . .                   | „      | 652    | 942    | 113    | 522    |
| 534    | 735    | 1119   | 426    | 1004   | 73 „ Politz . . . . .                   | „      | 644    | 934    | 102    | 513    |
| 545    | 748    | 1130   | 437    | 1015   | 79 „ Matha-Mohren . . . . .             | „      | 635    | 925    | 1250   | 504    |
| 553    | 759    | 1138   | 444    | 1024   | 88 „ Wekelsdorf . . . . .               | 112b   | 628    | 918    | 1241   | 457    |
| 600    | 806    | 1146   | 452    | 1032   | 86 „ Bodisch . . . . .                  | „      | 622    | 912    | 1235   | 451    |
| —      | 810    | —      | —      | 1036   | 89 „ Birkigt . . . . .                  | „      | —      | —      | 1229   | —      |
| 609    | 817    | 1155   | 501    | 1043   | 91 i. Halbstadt } 175 . . . . .         | a.     | 610    | 900    | 1223   | 438    |
| 619    | 700    | 853    | 1227   | 516    | a. Halbstadt } . . . . .                | i.     | 557    | 852    | 1200   | 425    |
| 624    | 705    | 858    | 1232   | 521    | 92 „ Ruppertsdorf Dittersbach . . . . . | a.     | 550    | 847    | 1154   | 419    |
| 630    | 711    | 904    | 1238   | 527    | 94 „ Heinzendorf . . . . .              | „      | 543    | 841    | 1147   | 413    |
| 639    | 728    | 912    | 1246   | 536    | 97 „ Hermsdorf-Ölberg . . . . .         | „      | 535    | 834    | 1140   | 406    |
| 651    | 736    | 922    | 1255   | 548    | 100 „ Braunau . . . . .                 | „      | 525    | 825    | 1130   | 357    |
| 700    | Ank.   | 931    | 104    | 557    | 104 „ Ottendorf . . . . .               | „      | —      | 814    | 1117   | 347    |
| 704    | —      | 935    | 108    | 601    | 106 „ Ottendorf Kirche . . . . .        | „      | —      | 809    | 1112   | 342    |
| 726    | —      | 957    | 130    | 623    | 115 i. Mittelsteine 176 188 . . . . .   | a.     | —      | 747    | 1050   | 320    |

**112b. Trautenau—Parschnitz—Wekelsdorf u. zurück. II. u. III. Kl.**

| K. K. Nordwestbahndirekt. |   |     |      |      |     |                                     |     |      |     |     |
|---------------------------|---|-----|------|------|-----|-------------------------------------|-----|------|-----|-----|
| —                         | — | 710 | 935  | 1257 | 742 | a. Trautenau 132, 151 e i.          | 915 | 1135 | 324 | 712 |
| —                         | — | 718 | 944  | 110  | 752 | 4 „ Parschnitz Ort 124 a.           | 908 | 1128 | 317 | 705 |
| —                         | — | 721 | 947  | 113  | 755 | 5 „ Parschnitz H. . . . .           | 900 | 1123 | 308 | 658 |
| —                         | — | 729 | 955  | 121  | 803 | 8 „ Bösig-Welhotta . . . . .        | 854 | 1117 | 302 | 652 |
| —                         | — | 737 | 1003 | 131  | 812 | 11 „ Petersdorf . . . . .           | 848 | 1111 | 256 | 646 |
| —                         | — | 748 | 1014 | 146  | 825 | 15 „ Qualisch . . . . .             | 838 | 1003 | 244 | 637 |
| —                         | — | 801 | 1028 | 202  | 840 | 20 „ Radowenz . . . . .             | 827 | 1053 | 233 | 626 |
| —                         | — | 813 | 1039 | 222  | 856 | 28 „ Johnsdorf-Hottendorf . . . . . | 813 | 1040 | 218 | 612 |
| —                         | — | 821 | 1047 | 230  | 904 | 28 „ Hottendorf H. . . . .          | 800 | 1025 | 204 | 559 |
| —                         | — | 833 | 1056 | 242  | 913 | 32 „ Ober-Adersbach . . . . .       | 750 | 1016 | 155 | 550 |
| —                         | — | 842 | 1105 | 253  | 922 | 36 „ Nieder-Adersbach ✕ . . . . .   | 737 | 1002 | 136 | 533 |
| —                         | — | 850 | 1114 | 301  | 930 | 40 „ Wekelsdorf Felsen ✕ . . . . .  | 726 | 948  | 120 | 520 |
| —                         | — | 857 | 1123 | 316  | 938 | 42 „ Markt Wekelsdorf . . . . .     | 720 | 943  | 115 | 515 |
| —                         | — | 901 | 1127 | 320  | 942 | 44 i. Wekelsdorf 112 a a.           | 713 | 935  | 100 | 506 |

**112c. Smidar—Hochwessely und zurück. K.K. Dir. f. d. Linien d. Staatseisenbahnges.**

| II. u. III. Kl. |   |     |      |     |     |                        |    |     |      |     |
|-----------------|---|-----|------|-----|-----|------------------------|----|-----|------|-----|
| —               | — | 610 | 1035 | 505 | 850 | a. Smidar . . . . .    | i. | 554 | 107  | 659 |
| —               | — | 619 | 1044 | 514 | 859 | 2 „ Chotèlie . . . . . | a. | 545 | 1258 | 650 |
| —               | — | 633 | 1058 | 528 | 913 | 5 „ Hrobican . . . . . | „  | 531 | 1244 | 636 |
| —               | — | 638 | 1103 | 533 | 918 | 6 „ Zběř . . . . .     | „  | 526 | 1239 | 631 |
| —               | — | 646 | 1111 | 541 | 926 | 8 i. Hochwessely a.    | 8  | 520 | 1233 | 625 |

**112d. Brandeis a. E.—Celakowitz und zurück.**

K. K. Dir. f. d. Linien d. Staatseisenbahnges.

|   |   |     |      |      |     | I.-III. Kl. |                            |     |      |     |
|---|---|-----|------|------|-----|-------------|----------------------------|-----|------|-----|
| — | — | 608 | 945  | 1232 | 300 | 830         | a. Brandeis a. E. 125a in  | 837 | 1219 | 250 |
| — | — | 621 | 958  | 1245 | 313 | 843         | 4 „ Bad Tauschim . . . . . | 825 | 1207 | 238 |
| — | — | 635 | 1012 | 1259 | 327 | 857         | 8 in Celakowitz . . . . .  | 810 | 1152 | 223 |



Aussig-Tepl. E. 113. Aussig - Teplitz-Schönau - Komotau.

|                           | 1223 | 230 | 230 | 230 | —    | —    | 71   | 8 <sup>2</sup>   | 1210                     | 11 <sup>10</sup> | 12 <sup>28</sup> | —   | 440 | 7 <sup>12</sup> | —    | *1023 |
|---------------------------|------|-----|-----|-----|------|------|------|------------------|--------------------------|------------------|------------------|-----|-----|-----------------|------|-------|
| a. Dresden Hbf. 23        | 1223 | 230 | 230 | 230 | —    | —    | 71   | 8 <sup>2</sup>   | 1210                     | 11 <sup>10</sup> | 12 <sup>28</sup> | —   | 440 | 7 <sup>12</sup> | —    | *1023 |
| Bodenbach 112             | 230  | 465 | 410 | 545 | —    | —    | 847  | 10 <sup>21</sup> | 123                      | 1257             | 305              | —   | 648 | 825             | —    | *1209 |
| 0 Ank. 455                | —    | —   | —   | —   | —    | —    | —    | —                | —                        | —                | —                | —   | —   | —               | —    | —     |
| aus Aussig Staatsbhf.     | 355  | 443 | —   | 658 | 805  | 927  | 112  | 112              | 156                      | 212              | 405              | 520 | 805 | 900             | 1100 | 1240  |
| 1 Aussig, Tepl.-Bhf.      | 400  | —   | 541 | 704 | 808  | 934  | 1129 | —                | mit Speise v.            | 216              | 410              | 525 | 803 | 908             | 1105 | 1253  |
| 6 Türnitz 154             | 406  | —   | —   | 712 | 814  | —    | 1135 | —                | D-Zug Berlin             | 223              | 416              | 532 | 820 | —               | 1112 | 1259  |
| 7 Schönfeld               | 410  | —   | —   | 717 | —    | —    | 1139 | —                | mit Speise v.            | 227              | —                | 536 | 824 | —               | 1117 | —     |
| 9 Karbitz                 | 415  | —   | —   | 723 | 822  | 945  | 1144 | —                | mit Speise v.            | 232              | 424              | 541 | 829 | 919             | 1123 | 106   |
| 10 Mariaschein            | 422  | —   | —   | 732 | 830  | 951  | 1151 | —                | mit Speise v.            | 240              | 432              | 549 | 837 | 926             | 1132 | 113   |
| 17 Probstau               | 428  | —   | —   | 739 | —    | —    | —    | —                | mit Speise v.            | 247              | —                | 556 | 844 | —               | —    | —     |
| 18 i. Teplitz-Schönau 114 | 431  | 508 | 602 | 742 | 837  | 958  | 1158 | 220              | Teplitz-Schönau-Karlsbad | 250              | 440              | 600 | 847 | 933             | 1140 | 120   |
| a. Teplitz-Schönau        | 437  | 512 | 605 | 750 | 842  | 1061 | 1205 | 224              | Teplitz-Schönau-Karlsbad | 258              | 448              | 608 | 853 | 940             | 1148 | —     |
| 21 Sattenz 114            | 442  | —   | —   | 755 | 847  | 1005 | 1211 | —                | Teplitz-Schönau-Karlsbad | 304              | 454              | 613 | 859 | 946             | 1153 | —     |
| 24 Ullersdorf             | 448  | —   | —   | 802 | 853  | —    | 1217 | —                | Teplitz-Schönau-Karlsbad | 310              | 500              | 618 | 906 | —               | 1159 | —     |
| 29 Dux 139                | 528  | 525 | 618 | 812 | 901  | 1025 | 1227 | —                | Teplitz-Schönau-Karlsbad | 322              | 511              | 627 | 918 | 958             | 1208 | —     |
| 38 Preschen               | 536  | —   | —   | 819 | 908  | 1033 | 1234 | —                | Teplitz-Schönau-Karlsbad | 329              | 518              | 634 | 926 | —               | 1215 | —     |
| 38 Maria-Ratsch.          | 545  | —   | —   | 828 | 916  | 1043 | 1243 | —                | Teplitz-Schönau-Karlsbad | 338              | 527              | 642 | 935 | —               | 1224 | —     |
| 44 in Brüx 153            | 54   | —   | 636 | 837 | 925  | 1052 | 1252 | —                | Teplitz-Schönau-Karlsbad | 347              | 536              | 650 | 945 | 1018            | 1233 | —     |
| a. Brüx 157               | 641  | —   | —   | 841 | 927  | 1055 | 1255 | —                | Teplitz-Schönau-Karlsbad | 352              | 540              | —   | —   | 1023            | —    | —     |
| 47 Tschausch              | —    | —   | —   | 845 | —    | 1059 | —    | —                | Teplitz-Schönau-Karlsbad | 356              | 544              | —   | —   | —               | —    | —     |
| 48 Tribschitz             | 648  | —   | —   | 850 | —    | 1104 | 103  | —                | Teplitz-Schönau-Karlsbad | 401              | 549              | —   | —   | 1031            | —    | —     |
| 58 Holtschitz-S.          | 654  | —   | —   | 856 | —    | 1110 | 109  | —                | Teplitz-Schönau-Karlsbad | 408              | 555              | —   | —   | 1037            | —    | —     |
| 58 Wurzmies 163           | 701  | —   | —   | 904 | —    | 1118 | 117  | —                | Teplitz-Schönau-Karlsbad | 416              | 603              | —   | —   | 1044            | —    | —     |
| 60 Udwitz-Görk.           | 708  | —   | —   | 910 | —    | 1124 | 123  | —                | Teplitz-Schönau-Karlsbad | 423              | 610              | —   | —   | 1050            | —    | —     |
| 61 Komot.-Obdf.           | 714  | —   | —   | 916 | —    | 1130 | 129  | —                | Teplitz-Schönau-Karlsbad | 429              | 616              | —   | —   | 1056            | —    | —     |
| 68 in Kom. 145, 158, 161  | 718  | —   | —   | 920 | 954  | 1135 | 133  | —                | Teplitz-Schönau-Karlsbad | 433              | 620              | —   | —   | 1100            | —    | —     |
| aus Komot. 135            | 723  | —   | —   | —   | 1008 | —    | 143  | 323              | —                        | —                | 624              | —   | —   | 1117            | —    | —     |
| in Karlsbad               | 858  | —   | —   | —   | 1177 | —    | 32   | 430              | —                        | —                | 722              | —   | —   | 1251            | —    | —     |

Aussig-Tepl. E. 113. Aussig - Teplitz-Schönau - Komotau.  
 1. Teplitz-Schönau 643 u. 652, m. I.-III. K.

Aussig-Tepl. E. 113. Komotau - Teplitz-Schönau - Aussig.

|                           | 1156 | —   | 708 | —    | 1034 | —    | —   | 318 | —   | 528 | 812  | —    | — |
|---------------------------|------|-----|-----|------|------|------|-----|-----|-----|-----|------|------|---|
| aus Karlsbad 135          | 1156 | —   | 708 | —    | 1034 | —    | —   | 318 | —   | 528 | 812  | —    | — |
| in Komotau                | 136  | —   | 820 | —    | 1214 | —    | —   | 445 | —   | 643 | 940  | —    | — |
| a. Komot. 145, 158, 161   | —    | 525 | 700 | 827  | 1050 | 1250 | 248 | 450 | —   | 703 | 955  | —    | — |
| 6 Komot.-Obdf.            | —    | 529 | 704 | 831  | 1054 | 1254 | 252 | 454 | —   | 707 | 959  | —    | — |
| 6 Udwitz-Görk.            | —    | 536 | 711 | 838  | 1101 | 101  | 259 | 501 | —   | 714 | 1006 | —    | — |
| 10 Wurzmies 163           | —    | 541 | 716 | 844  | 1107 | 106  | —   | 507 | —   | 720 | 1011 | —    | — |
| 14 Holtschitz-S.          | —    | 549 | 723 | 851  | 1114 | 113  | 309 | 514 | —   | 727 | 1018 | —    | — |
| 17 Tribschitz             | —    | 554 | 729 | 857  | 1120 | 119  | 314 | 519 | —   | 733 | 1023 | —    | — |
| 19 Tschausch              | —    | —   | 733 | 901  | —    | 123  | —   | —   | —   | 738 | —    | —    | — |
| 22 in Brüx 153            | —    | 601 | 737 | 905  | 1127 | 127  | 321 | 526 | —   | 742 | 1030 | —    | — |
| aus Brüx 157              | —    | 614 | 739 | 910  | 1132 | 130  | 323 | 530 | 720 | 748 | 1033 | 1050 | — |
| 28 Maria-Ratsch.          | —    | 624 | 749 | 920  | 1142 | 139  | 332 | 540 | —   | 758 | 1059 | —    | — |
| 33 Preschen               | —    | 634 | 757 | 928  | 1150 | 147  | 340 | 548 | —   | 806 | 1107 | —    | — |
| 37 Dux 139                | 520  | 643 | 805 | 939  | 1201 | 156  | 350 | 556 | 739 | 817 | 1052 | 1118 | — |
| 43 Ullersdorf             | 527  | 652 | 812 | 947  | 1209 | 204  | 358 | 604 | —   | 825 | 1126 | —    | — |
| 45 Sattenz 114            | 533  | 702 | 818 | 953  | 1215 | 210  | 404 | 610 | —   | 831 | 1131 | —    | — |
| 47 i. Teplitz-Schönau 114 | 537  | 706 | 822 | 957  | 1219 | 214  | 408 | 614 | 752 | 835 | 1132 | —    | — |
| a. Teplitz-Schönau        | 541  | 710 | 825 | 1004 | 1225 | 220  | 415 | 620 | 755 | 843 | 1138 | 1142 | — |
| 49 Probstau               | 546  | —   | 829 | —    | 1229 | —    | —   | 624 | —   | 847 | —    | —    | — |
| 53 Mariaschein            | 552  | 718 | 835 | 1012 | 1235 | 229  | 423 | 630 | 802 | 853 | 1150 | —    | — |
| 57 Karbitz                | 600  | 725 | 842 | 1019 | 1242 | 236  | 430 | 637 | 808 | 900 | 1157 | —    | — |
| 59 Schönfeld              | 605  | 729 | 846 | —    | 1246 | —    | —   | 641 | —   | 904 | —    | —    | — |
| 61 Türnitz 154            | 611  | 734 | 851 | 1026 | 1251 | 243  | 436 | 645 | —   | 909 | 1204 | —    | — |
| 65 i. Auss., Tepl.-Bhf.   | 616  | 739 | 856 | 1031 | 1256 | 248  | 441 | 650 | 820 | 914 | 1209 | —    | — |
| 68 i. Aussig Staatsbhf.   | 620  | 742 | 900 | 1035 | 100  | 252  | 445 | 653 | 823 | 918 | 1211 | —    | — |
| i. Bodenbach 112          | 740  | 815 | —   | 1136 | 232  | 420  | 529 | —   | 814 | —   | 1010 | —    | — |
| i. Dresden Hbf. 23        | 1048 | 939 | —   | 140  | 350  | 623  | 623 | —   | 946 | —   | 1206 | —    | — |











|     |     |      |      |     |     |     |     |      |                     |    |     |     |      |     |     |     |    |
|-----|-----|------|------|-----|-----|-----|-----|------|---------------------|----|-----|-----|------|-----|-----|-----|----|
| 350 | 710 | 745  | 932  | 105 | 535 | 656 | 752 | 955  | a. Turnau 152       | i. | 602 | 825 | 1109 | 504 | 829 | 900 | 11 |
| —   | —   | —    | 939  | —   | 542 | —   | —   | 955  | „ Prischowitz       | a. | 554 | —   | 1102 | 456 | —   | —   | —  |
| 400 | 721 | —    | 946  | 116 | 549 | 715 | 800 | 1006 | „ Svijan-Podol      | „  | 548 | 814 | 1056 | 450 | —   | 849 | 10 |
| 411 | 732 | 804  | 959  | 127 | 602 | 737 | 813 | 1032 | „ Münchengrätz      | „  | 534 | 804 | 1043 | 437 | 813 | 839 | 12 |
| 419 | —   | Wien | 1008 | 136 | 611 | —   | —   | 1042 | „ Bakov Stadt       | „  | 522 | —   | 1032 | 427 | —   | —   | 12 |
| 423 | 742 | nach | 1012 | 140 | 615 | 754 | 822 | 1047 | si. Bakov 122.125 a | ▲  | 518 | 753 | 1028 | 423 | von | 828 | 12 |

|     |      |      |     |     |                             |   |      |      |      |     |      |      |   |
|-----|------|------|-----|-----|-----------------------------|---|------|------|------|-----|------|------|---|
| 230 | 710  | 1000 | 220 | 705 | a. Dresden Hbf. 23 in       | ▲ | 939  | 1048 | 1210 | 342 | 854  | 1206 | — |
| 506 | 905  | 1234 | 520 | 825 | a. Bodenbach 112 in         | — | 748  | 955  | 138  | 622 | 914  | —    | — |
| 230 | 710  | 1130 | 220 | —   | a. Dresden Hbf. 23 in       | — | 1048 | —    | —    | 854 | 1100 | —    | — |
| 514 | 950  | 1255 | 541 | 832 | 4 „ Tetschen 145 147 i.     | — | 742  | 949  | 129  | 614 | 827  | —    | — |
| 525 | —    | 105  | 551 | 842 | 10 „ Kleinwöhlen            | „ | 731  | —    | 118  | 603 | —    | —    | — |
| 535 | 1009 | 113  | 558 | 851 | 12 „ Bensen 147             | „ | 726  | 937  | 113  | 556 | 812  | —    | — |
| 543 | 1020 | 120  | 606 | 858 | 15 „ Franzenthal            | „ | 718  | 929  | 105  | 549 | 805  | —    | — |
| 553 | 1030 | 128  | 615 | 906 | 20 „ Schockau               | „ | 710  | 920  | 1256 | 540 | 757  | —    | — |
| 559 | 1038 | 135  | 622 | 913 | 21 „ Politz-Sandau          | „ | 704  | 914  | 1251 | 534 | 752  | —    | — |
| 607 | 1048 | 141  | 629 | 919 | 25 „ Straussen-Nst.         | „ | 656  | 906  | 1243 | 527 | 744  | —    | — |
| 620 | 1103 | 152  | 641 | 930 | 32 i. Böhm.-Leipa 119 122 a | ▲ | 643  | 852  | 1230 | 515 | 732  | —    | — |

|      |      |         |         |         |         |      |                             |    |      |     |      |         |         |      |     |     |
|------|------|---------|---------|---------|---------|------|-----------------------------|----|------|-----|------|---------|---------|------|-----|-----|
| 513  | 640  | 938     | 1214    | 208     | 601     | 614  | a. Georgsw.-Ebersb. in      | ▲  | 740  | 917 | 1011 | 1147    | 150     | 257  | 805 | 102 |
| —    | —    | 645     | 944     | 1219    | 214     | —    | „ Georgsw.-Phil.            | a. | —    | 912 | —    | 1142    | 145     | 252  | 801 | —   |
| 829  | 457  | 618     | —       | 1156    | —       | 538  | „ Schluckenau in            | —  | 725  | —   | 1034 | —       | —       | 312  | 821 | 110 |
| 905  | 524  | 702     | 1002    | 1238    | 227     | 612  | „ Rumburg 143               | „  | 630  | 849 | 959  | 1127    | 129     | 226  | 735 | 104 |
| 919  | 533  | 716     | 1016    | 1253    | Ank     | 621  | „ Schönallende 159          | „  | 609  | 838 | 950  | 1114    | 116     | 214  | 723 | 103 |
| 929  | 541  | 732     | 1026    | 113     | II. III | 630  | „ Kreibitz-T.               | „  | 541  | 828 | 943  | 1103    | 105     | 202  | 713 | 102 |
| Ank. | 547  | 740     | Ank.    | 121     | —       | 626  | „ Schönf.-Oberk.            | „  | —    | 813 | 936  | II. III | II. III | 145  | 656 | 102 |
| —    | —    | 751     | II. III | 132     | —       | 644  | i. Tannenb.                 | „  | —    | 802 | 928  | —       | —       | 133  | 645 | 101 |
| —    | —    | 753     | —       | 134     | —       | 650  | a. Tannenb.                 | i. | —    | 752 | 928  | —       | —       | 123  | 643 | 101 |
| —    | —    | 757     | —       | 138     | —       | —    | „ Neuhütte-L.               | a. | —    | 747 | —    | —       | —       | 118  | 638 | —   |
| 607  | 809  | —       | 151     | 702     | 806     | —    | „ Röhrsdorf 156a            | „  | —    | 735 | 916  | —       | Ank     | 105  | 626 | 100 |
| 615  | 819  | —       | 204     | 709     | 821     | —    | „ Haida                     | „  | —    | 721 | 908  | —       | 325     | 1251 | 612 | 95  |
| 622  | 827  | —       | 213     | 714     | 830     | —    | „ Langenau                  | „  | —    | 709 | 902  | —       | 310     | 1239 | 601 | 94  |
| 630  | 838  | —       | 223     | 721     | 844     | —    | „ B. Leipa Hst.             | „  | —    | 657 | 853  | —       | —       | 1227 | 549 | 91  |
| 634  | 842  | —       | 228     | 725     | 849     | —    | i. Bö. Leipa 119            | „  | —    | 650 | 849  | III.    | 236     | 1220 | 543 | 91  |
| 645  | 855  | —       | 240     | 730     | 935     | —    | a. Bö. Leipa 121            | i. | —    | 635 | 843  | 723     | II. III | 1149 | 536 | 92  |
| —    | 906  | —       | 250     | —       | 946     | —    | „ Rehdörfel                 | a. | —    | 624 | —    | 708     | —       | 1139 | 526 | —   |
| —    | 913  | —       | 257     | —       | 952     | —    | „ Habichtstein              | „  | —    | 616 | —    | 658     | —       | 1131 | 520 | 91  |
| —    | 919  | —       | 303     | —       | 958     | —    | „ Thammühl                  | „  | —    | 609 | —    | —       | —       | 1124 | 513 | —   |
| 704  | 925  | —       | 308     | 749     | 1004    | —    | „ Hirschberg                | „  | —    | 605 | 824  | 635     | —       | 1120 | 509 | 90  |
| 712  | 935  | —       | 317     | —       | 1013    | —    | „ Woken                     | „  | —    | 556 | —    | —       | —       | 1111 | 500 | —   |
| —    | 945  | —       | 326     | —       | 1023    | —    | „ Bösig                     | „  | —    | 547 | —    | —       | —       | 1102 | 451 | —   |
| 732  | 1000 | —       | 340     | —       | 1038    | —    | „ Weisswasser               | „  | —    | 532 | 801  | —       | —       | 1046 | 436 | 82  |
| 745  | 1014 | I.-III. | 354     | I.-III. | 812     | 1038 | i. Bakov 120.125 a.         | —  | —    | 517 | 750  | —       | —       | 1030 | 421 | 82  |
| 430  | 753  | 1022    | 141     | 359     | 617     | 829  | a. Bakov                    | i. | 1232 | 507 | 748  | —       | —       | 1020 | 416 | 82  |
| 438  | 800  | 1030    | 148     | 409     | 625     | 835  | „ Josefthal-Kesm.           | a. | 1225 | 500 | 741  | —       | —       | 1013 | 408 | 81  |
| 445  | —    | 1038    | 155     | 417     | 632     | —    | „ Jungbunzlau Stadt         | „  | 1216 | 453 | —    | —       | —       | 1005 | 357 | —   |
| 448  | 807  | 1041    | 158     | 420     | 635     | 843  | i. Jungbunzlau 128.151g a.  | —  | 1213 | 449 | 734  | —       | —       | 1001 | 353 | 80  |
| 451  | 827  | 1044    | 203     | 428     | 640     | 844  | a. Jungbunzlau              | i. | 1205 | 711 | 733  | —       | —       | 952  | 346 | 74  |
| 512  | 842  | 1105    | 221     | 448     | 701     | 900  | „ Kuttenthal 155 a.         | —  | 1144 | 637 | 717  | —       | —       | 933  | 325 | 72  |
| 549  | 907  | 1146    | 336     | 522     | 756     | —    | „ Wschetat-Privor 126       | „  | 1107 | 529 | 652  | —       | —       | 853  | 242 | 70  |
| 559  | —    | 1155    | 345     | 532     | 805     | 933  | „ Neratov 125d [151.161     | „  | 1057 | —   | 644  | —       | —       | 839  | 230 | 63  |
| 702  | 957  | 1250    | 443     | 632     | 905     | 1017 | i. Prag F. J. B. 112 123 a. | ▲  | 950  | —   | 601  | —       | —       | 730  | 122 | 61  |

Ausserd. mit I.-III. Klasse | 152 | 718 | 259 | aus Wschetat-Privor in | 227 | 116 | 334 | 648  
 I.-III. Klasse | 241 | 850 | 349 | in Prag (K. F. J. B.) aus | 136 | 1200 | 243 | 540

Rumburg „Hotel Ross“ Marktplatz.

Rendezvous aller Herren Geschäftsreisenden.

Gmünd—Wien und zurück. (Auszugsw.)

Budweis—Wien und zurück. (Auszugsw.)







125. 125 a — 125 d.

**125. Bakov—Kopidlno und zurück.** (Auszugsweise.) I.-III. Kl.

|                                              |     |          |     |          |   |                               |     |          |     |   |   |
|----------------------------------------------|-----|----------|-----|----------|---|-------------------------------|-----|----------|-----|---|---|
| K. k. Dir. f. d. Lin. d. Staatseisenbahnges. | 605 | II. III. | 435 | II. III. | ↙ | a. Bakov . . . 120. 122 in    | 931 | II. III. | 958 | — | — |
|                                              | 611 | —        | 441 | —        | ↘ | 2 „ Bakov Stadt . . . a.      | 926 | —        | 953 | — | — |
|                                              | 628 | —        | 458 | —        | ↘ | 8 „ Fürstenbruck . . . „      | 907 | —        | 934 | — | — |
|                                              | 644 | —        | 514 | —        | ↘ | 13 „ Vobrubec . . . „         | 853 | —        | 920 | — | — |
|                                              | 712 | —        | 538 | —        | ↘ | 18 „ Unter Bautzen 151g „     | 840 | —        | 907 | — | — |
|                                              | 731 | —        | 557 | —        | ↘ | 24 „ Domousnic . . . „        | 820 | Ank.     | 845 | — | — |
|                                              | 804 | 1120     | 627 | 746      | ↘ | 83 „ Detenic . . . „          | 754 | 422      | 818 | — | — |
|                                              | 832 | 1158     | 658 | 818      | ↘ | 42 in Kopidlno . . . 125 a a. | 715 | 345      | 739 | — | — |

K. K. Dir. f. d. Lin. d. Staatseisenb. **125a. Porleau—Jicin u. zur.** (Auszugsweise.)

|         |       |         |         |         |       |         |   |                                       |   |                  |       |         |         |       |         |
|---------|-------|---------|---------|---------|-------|---------|---|---------------------------------------|---|------------------|-------|---------|---------|-------|---------|
| II. III | I-III | II. III | II. III | II. III | I-III | II. III | ↙ | a. Porleau . . . . . in               | ↗ | II. III          | I-III | II. III | II. III | I-III | II. III |
| —       | 722   | 1230    | —       | 350     | 647   | 925     | ↙ | a. Porleau . . . . . in               | ↗ | 615              | 757   | 1152    | Ank.    | 520   | 910     |
| —       | 739   | 1252    | 153     | 412     | 703   | 947     | ↘ | 8 „ Sadska . . . . . a.               | ↗ | 553              | 743   | 1134    | 147     | 506   | 857     |
| —       | 754   | 113     | 221     | 431     | 718   | 1012    | ↘ | 14 in Nimbürg Lokalbhf. 126. 128 a.   | ↗ | 518              | 723   | 1108    | 130     | 451   | 841     |
| 436     | 805   | 127     | —       | 452     | 726   | —       | ↘ | a. Nimbürg Lokalbhf. . in             | ↗ | Verkehr i. Monat | 719   | 1047    | —       | 445   | 836     |
| 506     | 830   | 156     | —       | 524     | 751   | —       | ↘ | 24 „ Ronov-Woskorinek a.              | ↗ | März und April.  | 655   | 1021    | —       | 421   | 812     |
| 522     | 843   | 211     | —       | 546     | 806   | —       | ↘ | 30 „ Kríneč . . . . . 156 „           | ↗ | 645              | 1009  | —       | 411     | 802   |         |
| 537     | 856   | 228     | —       | 610     | 820   | —       | ↘ | 38 „ Rozdalovic . . . . . „           | ↗ | 630              | 952   | —       | 356     | 748   |         |
| 610     | 920   | 258     | —       | 632     | 844   | —       | ↘ | 44 „ Kopidlno . . . . . 125 „         | ↗ | 611              | 930   | —       | 337     | 729   |         |
| 627     | 935   | 317     | —       | Ank     | 859   | —       | ↘ | 50 „ Jicinoves . . . . . „            | ↗ | 552              | 903   | —       | 316     | 709   |         |
| 655     | 959   | 346     | —       | —       | 923   | —       | ↘ | 57 „ Stare Misto . . . . . „          | ↗ | 530              | 840   | —       | 254     | 647   |         |
| 704     | 1006  | 355     | —       | —       | 930   | —       | ↘ | 60 in Jicin . . . . . 125 b. 125 c a. | ↗ | 521              | 830   | —       | 245     | 638   |         |

K. K. Ö. Stsb. **125 b. Jicin—Turnau und zurück.** II. u. III. Kl.

|   |   |     |     |      |     |     |     |   |                               |   |     |      |     |     |     |      |
|---|---|-----|-----|------|-----|-----|-----|---|-------------------------------|---|-----|------|-----|-----|-----|------|
| — | — | 425 | 553 | 1150 | 150 | 605 | 752 | ↙ | a. Jicin (L.B.) 125a. 125c i. | ↗ | 734 | 102  | 312 | 730 | 918 | 1100 |
| — | — | 432 | 601 | 1157 | 159 | 613 | 759 | ↘ | 4 „ Walditz . . . . . a.      | ↗ | 728 | 1255 | 306 | 724 | 912 | 1054 |
| — | — | 437 | 608 | 1202 | 205 | 618 | 804 | ↘ | 5 „ Bd. Eisenstädtl „         | ↗ | 724 | 1249 | 301 | 719 | 907 | 1050 |
| — | — | 448 | 619 | 1212 | 221 | 628 | 814 | ↘ | 10 „ Jinolitz . . . . . „     | ↗ | 715 | 1238 | 252 | 709 | 858 | 1041 |
| — | — | 455 | 632 | 1218 | 247 | 64  | 821 | ↘ | 13 „ Libun . . . . . 151 g „  | ↗ | 708 | 1230 | 246 | 703 | 852 | 1035 |
| — | — | 502 | 639 | Ank. | 255 | 648 | 828 | ↘ | 18 „ Jivan . . . . . „        | ↗ | 654 | 1217 | —   | 625 | 844 | 1026 |
| — | — | 510 | 648 | —    | 307 | 656 | 836 | ↘ | 20 „ Rowensko . . . . . „     | ↗ | 646 | 1204 | —   | 613 | 836 | 1018 |
| — | — | 514 | 653 | —    | 311 | 700 | 840 | ↘ | 22 „ Ktowa . . . . . „        | ↗ | 640 | 1157 | —   | 604 | 828 | 1012 |
| — | — | 519 | 658 | —    | 316 | 705 | 844 | ↘ | 24 „ Borek-Trosky . . . . . „ | ↗ | 635 | 1151 | —   | 558 | 823 | 1007 |
| — | — | 525 | 705 | —    | 323 | 711 | 850 | ↘ | 28 „ Gross-Skal . . . . . „   | ↗ | 630 | 1143 | —   | 550 | 818 | 1002 |
| — | — | 529 | 710 | —    | 329 | 716 | 854 | ↘ | 27 „ Bad Wartenbg. „          | ↗ | 625 | 1137 | —   | 544 | 813 | 957  |
| — | — | 538 | 719 | —    | 339 | 726 | 803 | ↘ | 31 „ Turnau Stadt . . . . . „ | ↗ | 617 | 1128 | —   | 534 | 805 | 948  |
| — | — | 545 | 727 | —    | 347 | 733 | 910 | ↘ | 33 i. Turnau 120. 152 a.      | ↗ | 610 | 1120 | —   | 525 | 757 | 940  |

: An Sonn- und Festtagen und denen vorangehendem Werktagen im Oktober und April

K. k. Nordwestb.-Dir. **125 c. Wostromer—Jicin u. zurück.** II. u. III. Kl.

|     |     |      |     |     |     |     |   |                           |   |     |     |     |      |     |     |     |
|-----|-----|------|-----|-----|-----|-----|---|---------------------------|---|-----|-----|-----|------|-----|-----|-----|
| 555 | 742 | 1020 | 225 | 515 | 703 | 905 | ↙ | a. Wostromer 125e. 132 i. | ↗ | 536 | 722 | 951 | 101  | 340 | 504 | 836 |
| 600 | 747 | 1025 | 230 | 520 | 708 | 910 | ↘ | „ Sobschitz . . . . . a.  | ↗ | 531 | 717 | 946 | 1256 | 335 | 459 | 831 |
| 608 | 755 | 1033 | 238 | 528 | 716 | 918 | ↘ | „ Kowac . . . . . „       | ↗ | 523 | 709 | 938 | 1248 | 327 | 451 | 823 |
| 616 | 803 | 1041 | 246 | 536 | 724 | 930 | ↘ | „ Butowes-Tur . . . . . „ | ↗ | 517 | 703 | 932 | 1242 | 321 | 445 | 817 |
| 623 | 810 | 1048 | 253 | 543 | 731 | 937 | ↘ | „ Witinowes . . . . . „   | ↗ | 508 | 654 | 923 | 1233 | 312 | 433 | 808 |
| 632 | 819 | 1057 | 302 | 552 | 740 | 946 | ↘ | i. Jicin 125a. 125b a.    | ↗ | 500 | 646 | 915 | 1225 | 304 | 425 | 800 |

**125 d. Brandeis a. E.—Neratowitz u. zurück.** II. u. III. Kl.

K. K. Dir. f. d. Linien der Staatseisenbahngesellschaft.

|   |   |     |      |     |   |                                    |   |     |      |     |      |   |
|---|---|-----|------|-----|---|------------------------------------|---|-----|------|-----|------|---|
| — | — | —   | 1045 | —   | ↙ | a. Brandeis a. E. . . . . 112 d i. | ↗ | Ank | 1023 | 215 | Ank. | — |
| — | — | 625 | 1050 | 431 | ↘ | 1 „ Brandeis a. E. Stadt . . . a.  | ↗ | 938 | 1019 | 211 | 815  | — |
| — | — | 638 | 1103 | 444 | ↘ | 5 „ Polehrad b. Brandeis a. E. „   | ↗ | 924 | —    | 155 | 801  | — |
| — | — | 649 | 1115 | 456 | ↘ | 8 „ Elbekosteletz . . . . . „      | ↗ | 915 | —    | 146 | 752  | — |
| — | — | 702 | 1128 | 509 | ↘ | 12 „ Jiritz . . . . . „            | ↗ | 800 | —    | 131 | 738  | — |
| — | — | 708 | 1134 | 515 | ↘ | 13 „ Lobkovitz . . . . . „         | ↗ | 852 | —    | 123 | 730  | — |
| — | — | 720 | 1146 | 527 | ↘ | 16 i. Neratowitz . . . . . 122 a.  | ↗ | 842 | —    | 113 | 720  | — |



**125 e. Königgrätz — Wostromer und zurück.** (Auszugsw.) II. III. Kl.

|                              |     |      |      |     |     |                                    |                                     |     |      |      |     |     |     |     |
|------------------------------|-----|------|------|-----|-----|------------------------------------|-------------------------------------|-----|------|------|-----|-----|-----|-----|
| K. K. Nordwestbahngesellsch. | 728 | 1007 | 219  | —   | 625 | 918                                | ab Königgrätz 124, 132 i.           | 628 | —    | 1238 | 346 | —   | 852 | —   |
|                              | 732 | 1011 | 223  | —   | 629 | 922                                | 1 „ Königgrätz-Plotist . . . a.     | 625 | —    | 1235 | 343 | —   | 849 | —   |
|                              | 748 | 1031 | 239  | —   | 645 | 940                                | 6 „ Vsestar . . . . . „             | 612 | —    | 1222 | 330 | —   | 836 | —   |
|                              | 758 | 1041 | 249  | —   | 656 | 950                                | 9 „ Langenhof . . . . . „           | 601 | —    | 1212 | 320 | —   | 826 | —   |
|                              | 812 | 1055 | 303  | —   | 710 | 1004                               | 15 i. Sadova-Dohalic a.             | 545 | —    | 1158 | 306 | —   | 813 | —   |
|                              | 817 | 1107 | 316  | —   | 724 | —                                  | a. Sadova-Dohalic i.                | 529 | —    | 1144 | 251 | —   | 807 | —   |
|                              | 838 | 1130 | 337  | —   | 750 | —                                  | 20 „ Trebovetic . . . . . a.        | 511 | —    | 1126 | 233 | —   | 749 | —   |
|                              | 858 | 1151 | 357  | —   | 810 | —                                  | 27 i. Horic . . . . . „             | 452 | —    | 1105 | 210 | —   | 730 | —   |
|                              | 507 | 913  | 1211 | 407 | 610 | 822                                | 942 a. Horic . . . . . i.           | 447 | 620  | 1055 | 150 | 549 | 724 | 934 |
|                              | 515 | 921  | 1222 | 415 | 618 | 830                                | 950 29 „ Unt. Gutwass.-Baschnitz a. | 438 | 610  | 1046 | 140 | 539 | 715 | 924 |
| 530                          | 936 | 1237 | 430  | 633 | 845 | 1005 35 i. Wostromer 125 e. 132 a. | 420                                 | 551 | 1028 | 120  | 520 | 658 | 905 |     |

**125 f. Eisenbrod — Tannwald-Schumburg und zurück.** II. u. III. Kl.  
K. K. Nordwestbahndirektion.

|   |     |      |     |     |                                 |     |     |      |     |     |   |
|---|-----|------|-----|-----|---------------------------------|-----|-----|------|-----|-----|---|
| — | 728 | 1150 | 550 | 900 | a. Eisenbrod . . . . . 152 i.   | 552 | 854 | 119  | 414 | 822 | — |
| — | 744 | 1206 | 606 | 916 | 6 „ Engenthal-Jeseny . a.       | 537 | 839 | 104  | 359 | 807 | — |
| — | 756 | 1218 | 618 | 928 | 9 „ Nawarow . . . . . „         | 527 | 829 | 1254 | 349 | 757 | — |
| — | 807 | 1229 | 629 | 939 | 13 „ Plaw-Drzkow . . . . . „    | 515 | 817 | 1242 | 337 | 745 | — |
| — | 813 | 1235 | 635 | 945 | 14 „ Swarow-Hammer . . . . . „  | 511 | 813 | 1236 | 333 | 741 | — |
| — | 824 | 1246 | 646 | 956 | 19 i. Tannwald-Schumburg 129 a. | 500 | 801 | 1220 | 322 | 730 | — |

**125 g. Königshan — Schatzlar und zurück.** II. u. III. Kl.  
K. K. Nordwestbahndirektion.

|   |     |      |     |     |     |                             |     |      |      |     |     |   |
|---|-----|------|-----|-----|-----|-----------------------------|-----|------|------|-----|-----|---|
| — | 738 | 1140 | 132 | 455 | 810 | ab Königshan 124 in         | 710 | 1000 | 1249 | 441 | 540 | — |
| — | 752 | 1154 | 146 | 508 | 824 | 3 „ Lampersdorf . a.        | 659 | 949  | 1238 | 430 | 529 | — |
| — | 800 | 1202 | 154 | 516 | 832 | 6 i. Schatzlar . . . . . a. | 650 | 940  | 1230 | 422 | 521 | — |

**125 h. Starckenbach — Martinitz — Rochlitz u. zurück.** II. u. III. Kl.

|                              |     |     |      |     |      |                                  |     |     |      |     |      |
|------------------------------|-----|-----|------|-----|------|----------------------------------|-----|-----|------|-----|------|
| K. K. Nordwestbahndirektion. | 609 | 805 | 1215 | 640 | 1020 | a. Starckenb.-Martinitz i.       | 417 | 741 | 1127 | 528 | 1000 |
|                              | 617 | 830 | 1237 | 657 | 1028 | 4 „ Starckenbach . . . . . a.    | 408 | 734 | 1116 | 517 | 949  |
|                              | 622 | 838 | 1245 | 704 | Ank. | 7 „ Hrabacov . . . . . „         | —   | 728 | 1102 | 455 | 934  |
|                              | 629 | 851 | 1259 | 722 | —    | 12 „ Sittowa-Haje . . . . . „    | —   | 721 | 1047 | 440 | 920  |
|                              | 634 | 903 | 111  | 736 | —    | 14 „ Privlak-Ponikla . . . . . „ | —   | 717 | 1036 | 424 | 913  |
|                              | 643 | 918 | 130  | 751 | —    | 19 „ Hradsko . . . . . „         | —   | 708 | 1022 | 408 | 901  |
|                              | 649 | 933 | 144  | 806 | —    | 22 „ Jablonetz a. J. . . . . „   | —   | 702 | 1014 | 400 | 854  |
|                              | 653 | 40  | 151  | 813 | —    | 24 i. Rochlitz . . . . . a.      | —   | 658 | 1005 | 350 | 840  |

**125 i. Laun — Rakonitz — Beraun u. zur.** (Auszugsw.) II. III. Kl.  
K. K. Ö. Stsb.

|   |   |     |      |     |      |                                    |     |     |     |      |      |     |      |
|---|---|-----|------|-----|------|------------------------------------|-----|-----|-----|------|------|-----|------|
| — | — | 745 | 1135 | 433 | 704  | a. Laun 151 d. 157. 160 in         | 614 | —   | 728 | 1122 | —    | 636 | —    |
| — | — | 752 | 1142 | 440 | 711  | 8 „ Laun Stadt . a.                | 608 | —   | 722 | 1116 | —    | 630 | —    |
| — | — | 759 | 1150 | 447 | 717  | 6 „ Laun Vorstadt „                | 602 | —   | 716 | 1110 | —    | 624 | —    |
| — | — | 804 | 1155 | 453 | 723  | 9 „ Semich-Iml. „                  | 557 | —   | 711 | 1105 | —    | 519 | —    |
| — | — | 809 | 1159 | 459 | 728  | 11 „ Opotschna . . . . . „         | 553 | —   | 706 | 1100 | —    | 615 | —    |
| — | — | 817 | 1207 | 507 | 736  | 14 „ Hriwitz . . . . . „           | 547 | —   | 659 | 1053 | —    | 609 | —    |
| — | — | 821 | 1211 | 511 | 740  | 16 „ Konotop-Netl. „               | 542 | —   | 654 | 1048 | —    | 604 | —    |
| — | — | 829 | 1220 | 520 | 748  | 19 „ Solopisk-Rotschow . . . . . „ | 537 | —   | 648 | 1042 | —    | 559 | —    |
| — | — | 842 | 1233 | 533 | 801  | 24 „ Domauschitz „                 | 529 | —   | 639 | 1033 | —    | 551 | —    |
| — | — | 853 | 1244 | 545 | 811  | 28 „ Mutowitz . . . . . „          | 521 | —   | 631 | 1025 | —    | 544 | —    |
| — | — | 859 | 1249 | 551 | Ank. | 31 „ Kaunowa . . . . . „           | 514 | —   | —   | 1018 | —    | 536 | —    |
| — | — | 907 | 1256 | 558 | —    | 35 „ Swojetin . . . . . „          | 508 | —   | —   | 1011 | —    | 530 | —    |
| — | — | 915 | 103  | 605 | —    | 38 „ Nesuchyn-Horosedl „           | 459 | —   | —   | 1002 | —    | 521 | —    |
| — | — | 922 | 110  | 612 | —    | 42 „ Kroschau-Herrndorf „          | 451 | —   | —   | 954  | —    | 513 | —    |
| — | — | 936 | 123  | 625 | —    | 50 in Rakonitz } 151 e a.          | 435 | —   | —   | 937  | —    | 457 | —    |
| — | — | 535 | 957  | 138 | 635  | a. Rakonitz } in                   | —   | 515 | —   | 911  | 117  | 451 | 1047 |
| — | — | 631 | 1055 | 234 | 731  | 84 „ Neuhütten . . . . . a.        | —   | 502 | —   | 813  | 1224 | 355 | 950  |
| — | — | 638 | 1102 | 241 | 739  | 88 „ Althütten . . . . . „         | —   | 452 | —   | 806  | 1217 | 348 | 943  |
| — | — | 650 | 1114 | 253 | 751  | 94 i. Beraun 151. 151 a. 151 b a.  | —   | 445 | —   | 753  | 1204 | 335 | 930  |







K.K. Nordwestb.-Dir.

126. Wien — (Prag —) Tetschen. (Auszugsweise.)

|                                  | I.-III | I.-III | I.-III | I.-III | I.-III  | I.-III | I.-III | I.-III | I.-III | I.-III | I.-III                 | I.-III | I.-III | I.-III | I.-III |
|----------------------------------|--------|--------|--------|--------|---------|--------|--------|--------|--------|--------|------------------------|--------|--------|--------|--------|
| aus Wien N. W. Bf                | 820    | 940    | 125    | 850    | —       | 622    | —      | —      | —      | 850    | 445                    | 715    | 150    | 1100   | 1100   |
| 101 Znair                        | 957    | 1123   | 306    | 1108   | —       | 915    | —      | 623    | —      | 1035   | 757                    | 952    | 435    | 130    | 216    |
| 190 Iglau N. W. B.               | 1150   | 121    | 455    | 201    | —       | Ank.   | 810    | 850    | —      | 1237   | 112                    | 112    | Ank.   | Ank.   | 506    |
| 226 Deutschbrod <sup>124</sup>   | —      | 123    | 525    | 251    | —       | +      | 652    | 938    | —      | 108    | 1252                   | 200    | —      | —      | 605    |
| 279 Caslau                       | —      | 252    | 619    | 417    | 630     | —      | 806    | 1103   | 148    | 209    | Ank.                   | 322    | 418    | —      | 731    |
| 309 Kolin 112                    | —      | 375    | 643    | 444    | 701     | —      | 836    | 1139   | 212    | 232    | —                      | 356    | 500    | —      | 806    |
| aus Königgrätz                   | —      | 212    | 350    | —      | —       | 674    | 730    | 1037   | 107    | —      | *                      | —      | 350    | —      | 655    |
| Freiheit-Joh.                    | —      | 915    | 1146   | —      | —       | 254    | —      | 603    | 1000   | —      | (ab Iglau ohne I. Kl.) | —      | 1146   | —      | 240    |
| Hohenelbe                        | —      | 1000   | 220    | —      | —       | 349    | —      | 700    | 1125   | —      | —                      | —      | 220    | —      | 504    |
| Jitschin                         | —      | 800    | 304    | —      | —       | 500    | —      | 915    | 1225   | —      | —                      | —      | 304    | —      | 425    |
| 306 a. Gr.-Wos. 132              | 140    | 329    | 658    | 458    | 724     | 718    | 900    | 1204   | 230    | 246    | —                      | 414    | 520    | —      | 848    |
| 323 Nimburg <sup>125a, 128</sup> | —      | 345    | an 716 | 521    | 750     | 738    | 935    | 1233   | 250    | 304    | —                      | 442    | 553    | —      | 916    |
| a. Prag ö. N. W. B.              | —      | 1130   | 1130   | 635    | Ank.    | 635    | —      | 1050   | —      | 200    | —                      | 443    | —      | —      | —      |
| 338 Lissa                        | —      | 359    | 410    | 810    | —       | 753    | 955    | 1259   | 305    | 321    | —                      | 630    | ← 612  | —      | 935    |
| a. Prag F. J. B. 122             | 136    | —      | 136    | 730    | 601     | Ank.   | Ank.   | 1200   | Ank.   | —      | 540                    | 610    | Ank.   | —      | Ank.   |
| 351 Wschetat-Pr.                 | 236    | —      | 440    | 910    | 655     | +      | —      | 137    | —      | 347    | —                      | 713    | —      | —      | —      |
| 371 Melnik 151g                  | —      | —      | 453    | 924    | 712     | +      | —      | 151    | —      | 358    | —                      | 729    | —      | —      | —      |
| 380 Liboch                       | —      | —      | 505    | 936    | Ank     | An     | —      | 203    | —      | —      | —                      | 741    | —      | —      | —      |
| 388 Wegstädtl                    | —      | —      | 514    | 944    | II, III | —      | —      | 216    | —      | —      | I.-III.                | 749    | —      | —      | —      |
| 407 Leitmeritz                   | —      | —      | 548    | 1014   | —       | —      | —      | 245    | —      | —      | 622                    | 818    | —      | —      | —      |
| 409 Leitmeritz Stadt             | 319    | 502    | 555    | 1020   | —       | —      | —      | 251    | —      | 433    | 628                    | 825    | —      | —      | —      |
| 418 Czernosek                    | —      | —      | 601    | 1026   | —       | —      | —      | 257    | —      | —      | 636                    | 831    | —      | —      | —      |
| 420 Libochowan                   | —      | —      | 609    | 1034   | —       | —      | —      | 305    | —      | —      | 645                    | 839    | —      | —      | —      |
| 423 Sebusein                     | —      | —      | 615    | 1040   | —       | —      | —      | 311    | —      | —      | 652                    | 845    | —      | —      | —      |
| 424 Sebusein Hltst.              | —      | —      | 618    | —      | —       | —      | —      | —      | —      | —      | 656                    | —      | —      | —      | —      |
| 428 Birnal                       | —      | —      | 623    | —      | —       | —      | —      | —      | —      | —      | 702                    | —      | —      | —      | —      |
| 429 i. Schreokenst.              | 341    | 524    | 629    | 1049   | —       | —      | —      | 320    | —      | 455    | 709                    | 854    | —      | —      | —      |
| a. Teplitz-Schönau 113           | —      | —      | 541    | 1004   | —       | —      | —      | 220    | —      | 415    | 620                    | 843    | —      | —      | —      |
| Aussig Tepl. Bf.                 | —      | 437    | 620    | 1039   | —       | —      | —      | 315    | —      | 444    | 658                    | 918    | —      | —      | —      |
| Aussig Nordwestbf.               | —      | 440    | 623    | 1042   | —       | —      | —      | 318    | —      | 447    | 702                    | 921    | —      | —      | —      |
| a. Schreokenstein                | 343    | 526    | 645    | 1100   | —       | —      | —      | 330    | —      | 457    | 715                    | 930    | —      | —      | —      |
| 438 Schwaden                     | —      | —      | 651    | 1106   | —       | —      | —      | 336    | —      | —      | 722                    | 936    | —      | —      | —      |
| 439 Waltirsche                   | —      | —      | 655    | —      | —       | —      | —      | —      | —      | —      | 727                    | —      | —      | —      | —      |
| 440 Grosspriesen <sup>144</sup>  | —      | —      | 700    | 1112   | —       | —      | —      | 342    | —      | 507    | 732                    | 942    | —      | —      | —      |
| 443 Kleinpriesen                 | —      | —      | 704    | —      | —       | —      | —      | —      | —      | —      | 736                    | —      | —      | —      | —      |
| 444 Pschira                      | —      | —      | 708    | —      | —       | —      | —      | —      | —      | —      | 741                    | —      | —      | —      | —      |
| 446 Tichlowitz                   | —      | —      | 713    | 1120   | —       | —      | —      | 350    | —      | —      | 746                    | 950    | —      | —      | —      |
| 448 Jakuben                      | —      | —      | 717    | —      | —       | —      | —      | —      | —      | —      | 750                    | —      | —      | —      | —      |
| 450 Neschwitz                    | —      | —      | 721    | 1126   | —       | —      | —      | 356    | —      | —      | 755                    | 956    | —      | —      | —      |
| 453 Krischwitz                   | —      | —      | 725    | —      | —       | —      | —      | —      | —      | —      | 759                    | —      | —      | —      | —      |
| 456 Altstadtb. Tetsch.           | —      | —      | 729    | —      | —       | —      | —      | 402    | —      | —      | 804                    | —      | —      | —      | —      |
| 457 i. Tetsch. N. W. B. 121, 147 | 407    | 550    | 733    | 1134   | —       | —      | —      | 406    | —      | 523    | 809                    | 1004   | —      | —      | —      |
| in Dresd. Hbf. 23                | 526    | 708    | 939    | 1048   | 140     | —      | —      | 623    | —      | 653    | —                      | 1206   | —      | —      | —      |
| „ Leipz. Dr. Bf 16, 24           | 827    | 851    | 1205   | 146    | 531     | —      | —      | 905    | —      | 905    | —                      | 312    | —      | —      | —      |

An Sonn- u. Festtagen bis mit 13. Oktober.  
 Ansonsten ab Nimburg 602, in Lissa 624. II. III. Kl. über Döbeln.  
 Zollrevision des n. Berlin aufgegebenen Gepäcks kann a. Wunsch der Reisenden in Berlin erfolgen.  
 Ausserdem ab Gr.-Wossek 336, in Lissa 421, I.-III. Kl.  
 Speisewagen Wien-Tetschen.  
 1. Abfahrt von Bodenbach 835.

K. K. Nordwestb.-Dir.

128. Jungbunzlau — Nimburg u. zurück. (Auszugsweise.)

|        | I.-III | I.-III | I.-III | I.-III | I.-III | I.-III | I.-III               | I.-III | I.-III | I.-III | I.-III | I.-III | I.-III  | I.-III | I.-III |
|--------|--------|--------|--------|--------|--------|--------|----------------------|--------|--------|--------|--------|--------|---------|--------|--------|
| 242    | 655    | 822    | 1158   | —      | 658    | —      | Wa. Reichenbg. 163i. | 743    | 916    | 1232   | —      | 611    | —       | 919    | 226    |
| I.-III | I.-III | I.-III | I.-III | I.-III | I.-III | I.-III | [122. 151 g          | I.-III | I.-III | I.-III | I.-III | I.-III | II. III | I.-III | I.-III |
| 646    | 826    | 1055   | 210    | 450    | 850    | 1140   | a. Jungbunzlau i.    | 439    | 708    | 908    | 130    | 342    | 622     | 747    | 1041   |
| 658    | —      | 1112   | 220    | 501    | 901    | 1154   | 9 „ Dobrowitz a.     | 429    | 658    | 906    | 118    | 333    | 605     | —      | 1031   |
| 708    | —      | 1123   | —      | 511    | 911    | 1202   | 14 „ Lusehtenitz „   | 422    | 647    | 856    | 108    | —      | 540     | —      | 1021   |
| 715    | —      | 1133   | 231    | 519    | 915    | 1211   | 18 „ Wlkawa „        | 415    | 637    | 847    | 1259   | 322    | 528     | —      | 1014   |
| 722    | —      | 1143   | —      | 526    | 925    | 1220   | 24 „ Strak „         | —      | 628    | 835    | 1251   | —      | 507     | —      | 1007   |
| 731    | 858    | 1154   | 244    | 535    | 934    | 1230   | 21 i. Nimburg 125a a | 400    | 614    | 824    | 1240   | 308    | 449     | 717    | 957    |
| 300    | 300    | —      | 926    | —      | 640    | 732    | i. Wien 126 a.       | 940    | 850    | —      | —      | 850    | 715     | 125    | 1100   |





**Sächsische Landesbibliothek –  
Staats- und Universitätsbibliothek Dresden**

<http://digital.slub-dresden.de/id394077458-19120002/188>





**Sächsische Landesbibliothek –  
Staats- und Universitätsbibliothek Dresden**

<http://digital.slub-dresden.de/id394077458-19120002/189>





**Sächsische Landesbibliothek –  
Staats- und Universitätsbibliothek Dresden**

<http://digital.slub-dresden.de/id394077458-19120002/190>





**Sächsische Landesbibliothek –  
Staats- und Universitätsbibliothek Dresden**

<http://digital.slub-dresden.de/id394077458-19120002/191>





**Sächsische Landesbibliothek –  
Staats- und Universitätsbibliothek Dresden**

<http://digital.slub-dresden.de/id394077458-19120002/192>





**Sächsische Landesbibliothek –  
Staats- und Universitätsbibliothek Dresden**

<http://digital.slub-dresden.de/id394077458-19120002/193>





**Sächsische Landesbibliothek –  
Staats- und Universitätsbibliothek Dresden**

<http://digital.slub-dresden.de/id394077458-19120002/194>





**Sächsische Landesbibliothek –  
Staats- und Universitätsbibliothek Dresden**

<http://digital.slub-dresden.de/id394077458-19120002/195>





**Sächsische Landesbibliothek –  
Staats- und Universitätsbibliothek Dresden**

<http://digital.slub-dresden.de/id394077458-19120002/196>





**Sächsische Landesbibliothek –  
Staats- und Universitätsbibliothek Dresden**

<http://digital.slub-dresden.de/id394077458-19120002/197>



| [112, 122, 123, 125, 161]            | III.   | I.-III  | I.-III | I.-III | I.-III | I.-III | I.-III | II.M | I.-III | I.-III | II.III |   |   |
|--------------------------------------|--------|---------|--------|--------|--------|--------|--------|------|--------|--------|--------|---|---|
| a. Prag F. J. B. . . . .             | —      | 717     | 602    | 811    | 1016   | 105    | 143    | 418  | 616    | 806    | 1049   | — | — |
| 2 Igl. Weinberge . . . . .           | —      | 722     | 607    | —      | 1021   | —      | 148    | 423  | —      | 811    | 1054   | — | — |
| 4 Vysehrad . . . . .                 | —      | 727     | 612    | —      | 1026   | —      | 153    | 428  | —      | 816    | 1059   | — | — |
| 5 Smichow 151a/b, 157                | —      | 735     | 625    | 821    | 1034   | 114    | 206    | 435  | 627    | 823    | 1107   | — | — |
| 10 Kuchelbad . . . . .               | —      | 743     | 633    | —      | 1041   | —      | 215    | 443  | —      | 831    | 1115   | — | — |
| 15 Radotin . . . . .                 | —      | 751     | 641    | —      | 1048   | —      | 224    | 451  | —      | 839    | 1123   | — | — |
| 20 Ober-Cernosic . . . . .           | —      | 758     | —      | —      | 1055   | —      | 234    | 500  | —      | 846    | 1130   | — | — |
| 23 Vsenor . . . . .                  | —      | 805     | —      | —      | 1100   | —      | —      | 506  | —      | —      | 1136   | — | — |
| 25 Dobrichowitz . . . . .            | —      | 809     | 656    | —      | 1104   | —      | 244    | 511  | —      | 855    | 1141   | — | — |
| 29 Rewnitz . . . . .                 | —      | 816     | 703    | —      | 1110   | —      | 252    | 518  | —      | 902    | 1148   | — | — |
| 33 Hint.-Treban . . . . .            | —      | 821     | 708    | —      | 1116   | —      | 257    | 522  | —      | —      | 1152   | — | — |
| 36 Karlstein . . . . .               | —      | 828     | 715    | —      | 1123   | —      | 304    | 529  | —      | 911    | 1159   | — | — |
| 39 Srbsko . . . . .                  | —      | 833     | —      | —      | —      | —      | —      | 534  | —      | —      | —      | — | — |
| 44 Beraun 125 i . . . . .            | —      | 844     | 733    | 858    | 1136   | 149    | 320    | 544  | 703    | 930    | 1214   | — | — |
| 47 Königshof . . . . .               | —      | 851     | 740    | —      | 1142   | —      | 327    | 551  | —      | 937    | 1221   | — | — |
| 53 Zditz . 151a/b . . . . .          | —      | 901     | 756    | 913    | 1200   | 204    | 346    | 605  | 717    | 951    | 1240   | — | — |
| 60 Praskol.-Zebrak . . . . .         | —      | an      | 808    | —      | —      | —      | 357    | 617  | —      | 1003   | 1252   | — | — |
| 63 Horowitz . . . . .                | —      | —       | 819    | 926    | 1215   | 217    | 410    | 627  | 730    | 1012   | 103    | — | — |
| 70 Cerhowitz . . . . .               | —      | II. III | 830    | —      | —      | —      | 423    | 638  | —      | 1023   | 114    | — | — |
| 73 Zbirow . . . . .                  | —      | 605     | 838    | —      | 1229   | —      | 431    | 649  | —      | 1031   | 122    | — | — |
| 77 Mauth . . . . .                   | —      | 612     | 850    | —      | 1236   | —      | 438    | 656  | —      | 1038   | 129    | — | — |
| 80 Mauth Stadt . . . . .             | —      | 618     | 855    | —      | 1242   | —      | 443    | 701  | —      | 1044   | 135    | — | — |
| 83 Holoubkau . . . . .               | —      | 625     | 901    | —      | 1248   | —      | 449    | 707  | 749    | 1053   | 141    | — | — |
| 92 Rokitzan . . . . .                | 504    | 641     | 916    | 954    | 1259   | 245    | 504    | 719  | 758    | 1110   | 153    | — | — |
| 99 Klabawa-Eipow. . . . .            | 517    | 653     | —      | —      | 107    | —      | 514    | 729  | —      | —      | —      | — | — |
| 104 in Chrast . . . . .              | 527    | 702     | 930    | —      | 114    | —      | 522    | 737  | —      | 1124   | 207    | — | — |
| in Radnitz } 115                     | —      | 807     | 1147   | —      | 325    | —      | 814    | —    | —      | —      | —      | — | — |
| aus Radnitz }                        | —      | 540     | 825    | —      | 1213   | —      | 407    | —    | —      | —      | —      | — | — |
| aus Chrast . . . . .                 | 528    | 704     | 931    | —      | 115    | —      | 523    | 738  | —      | 1125   | 208    | — | — |
| 108 Zabela . . . . .                 | 536    | 710     | —      | —      | —      | —      | —      | 744  | —      | —      | —      | — | — |
| 112 Doubraken . . . . .              | 544    | 717     | 942    | —      | —      | —      | 533    | 751  | —      | 1135   | —      | — | — |
| 115 in Pilsen . 139                  | 550    | 722     | 947    | 1014   | 127    | 306    | 538    | 755  | 818    | 1140   | 221    | — | — |
| in Eger . . 150                      | —      | 1050    | 145    | 145    | —      | 510    | 921    | 1118 | 1131   | 536    | 706    | — | — |
| aus Pilsen . . 139                   | I.-III | 605     | —      | 1028   | —      | 155    | 316    | 602  | 614    | —      | 1215   | — | — |
| 117 Pilsen Reichsvst. . . . .        | 611    | —       | 1033   | —      | 201    | —      | —      | 608  | 621    | —      | 1221   | — | — |
| 124 Weipernitz . . . . .             | 620    | —       | 1042   | —      | 210    | —      | —      | 617  | 630    | —      | —      | — | — |
| 126 Tlucna . . . . .                 | —      | —       | —      | —      | 215    | —      | —      | 623  | 636    | —      | —      | — | — |
| 128 Nürschan . . . . .               | 628    | —       | 1051   | —      | 221    | 331    | 629    | 641  | —      | 1234   | —      | — | — |
| 132 Zwug . . . . .                   | 636    | —       | —      | —      | 229    | —      | 637    | —    | —      | —      | —      | — | — |
| 136 Chotieschau-Mantau . . . . .     | 642    | —       | 1102   | —      | 235    | —      | 643    | —    | —      | 1243   | —      | — | — |
| 140 Staab . . . . .                  | 651    | —       | 1110   | —      | 246    | 344    | 650    | —    | —      | 1249   | —      | — | — |
| 143 Hradzen . . . . .                | 657    | —       | 1116   | —      | 252    | —      | 656    | —    | —      | —      | —      | — | — |
| 148 Holleischen . . . . .            | 705    | —       | 1124   | —      | 300    | —      | 704    | —    | —      | —      | —      | — | — |
| 154 Stankau . . . . .                | 715    | —       | 1136   | —      | 309    | 359    | 715    | —    | —      | 106    | —      | — | — |
| 159 Wostratschin . . . . .           | 722    | —       | 1143   | —      | 316    | —      | 722    | —    | —      | —      | —      | — | — |
| 163 Blisowa . . . . .                | 729    | —       | 1150   | —      | 323    | —      | 729    | —    | —      | 116    | —      | — | — |
| 167 Milawetsch . . . . .             | 736    | —       | 1157   | —      | 330    | —      | 736    | —    | —      | —      | —      | — | — |
| 173 Taus . . . 145a                  | 751    | —       | 1210   | —      | 340    | 420    | 749    | —    | —      | 133    | —      | — | — |
| 175 Taus Stadt . . . . .             | 755    | —       | 1214   | —      | —      | —      | 753    | —    | —      | —      | —      | — | — |
| 183 Böhm. Kubitzon-Vollmau . . . . . | 809    | —       | 1228   | —      | —      | —      | 807    | —    | —      | 147    | —      | — | — |
| 193 in Furth i. W. . . . .           | 822    | —       | 1241   | —      | —      | 444    | 820    | —    | —      | 200    | —      | — | — |
| I. Nürnberg. Hbf. 111b               | 115    | —       | 551    | —      | —      | 811    | —      | —    | —      | 639    | —      | — | — |

Nur in der Nacht nach Sonn- und Festtagen.



|                            | 900    |     |         | 458    | 1012   |     |        | 1012    | 128     |              |                              |
|----------------------------|--------|-----|---------|--------|--------|-----|--------|---------|---------|--------------|------------------------------|
| a. Nürnberg. Hbf. 111b     | I.-III |     | I.-III. | I.-III | I.-III |     |        | I.-III  | II. III |              |                              |
| aus Furth i. W. . . .      | 125    |     |         | 715    | 1052   | 148 |        | 311     | 745     |              |                              |
| 11 Böhm. Kubitzten-Vollman | 147    |     |         | 734    | 1111   |     |        | 330     | 807     |              |                              |
| 12 Taus Stadt . . .        |        |     |         | 746    | 1123   |     |        | 342     | 819     |              |                              |
| 13 Taus . . . 145a         | 205    |     | 551     | 757    | 1132   | 213 |        | 349     | 826     |              |                              |
| 14 Milawetsch . . .        |        |     | 600     | 806    | 1141   |     |        | 358     | 835     |              |                              |
| 15 Blisowa . . . . .       | 220    |     | 607     | 813    | 1151   |     |        | 408     | 842     |              |                              |
| 16 Wostratschin . . .      |        |     | 614     | 820    | 1158   |     |        | 415     | 849     |              |                              |
| 17 Stankau . . . . .       | 232    |     | 621     | 830    | 1209   | 232 |        | 424     | 856     |              |                              |
| 18 Holleischen . . . .     |        |     | 631     | 840    | 1219   |     |        | 434     | 901     |              |                              |
| 19 Hradzen . . . . .       |        |     | 640     | 849    | 1228   |     |        | 443     | 915     |              |                              |
| 20 Staab . . . . .         | 251    |     | 649     | 855    | 1234   | 246 |        | 449     | 920     |              |                              |
| 21 Chotieschau-Mantau      | 258    |     | 656     | 902    | 1241   |     |        | 456     | 927     |              |                              |
| 22 Zwug . . . . .          |        |     | 702     |        | 1247   |     |        | 502     |         |              |                              |
| 23 Nürschan . . . . .      | 309    |     | 710     | 913    | 1256   | 258 |        | 510     | 937     |              |                              |
| 24 Thüena . . . . .        |        |     | 716     |        | 102    |     |        |         |         |              |                              |
| 25 Weipernitz . . . . .    |        |     | 721     | 921    | 107    |     |        | 518     | 945     |              |                              |
| 26 Pilsen Reichswst.       | 324    |     | 731     | 931    | 117    |     |        | 528     | 955     |              |                              |
| 27 in Pilsen . . . 139     | 328    |     | 735     | 935    | 121    | 310 | I.-III | 532     | 959     | II. III      |                              |
| aus Eger . . . 150         | 1044   |     | 431     | 707    | 1128   |     | 230    | 230     | 230     | 545          | 1015                         |
| aus Pilsen . . . 139       | 343    | 646 | 813     | 1016   | 203    | 319 | 610    | 621     | 640     | An Sonn- und | 1210                         |
| 28 Doubraken . . . .       | 347    | 651 |         | 1021   | 207    |     |        | 625     | 645     | Festtagen.   | 1215                         |
| 29 Zabela . . . . .        |        |     |         |        | 215    |     |        | 636     | 652     |              |                              |
| 30 in Chrast . . . . .     | 359    | 703 |         | 1034   | 223    |     |        | 642     | 658     |              | 1230                         |
| in Radnitz } 115           |        | 807 |         | 1147   | 325    |     |        | 814     | 814     |              |                              |
| aus Radnitz }              |        | 540 |         | 825    | 1213   |     |        | 407     | 407     |              |                              |
| aus Chrast . . . . .       | 400    | 704 |         | 1035   | 224    |     |        | 645     | 659     |              | 1231                         |
| 31 Klabawa-Eipow . . .     |        | 713 |         | 1043   | 231    |     |        | 655     | 707     |              | 1240                         |
| 32 Rokitzan . . . . .      | 416    | 725 | 833     | 1055   | 245    | 341 | 631    | 705     | 727     |              | 1256                         |
| 33 Holoubkau . . . . .     | 430    | 743 | 843     | 1109   | 259    |     |        | an      | 749     |              | 115                          |
| 34 Mauth Stadt . . . .     | 436    | 750 |         | 1115   | 305    |     |        | II. III | 755     |              | 120                          |
| 35 Mauth . . . . .         | 441    | 755 |         | 1121   | 310    |     |        |         | 801     |              | 129                          |
| 36 Zbirow . . . . .        | 448    | 802 |         | 1128   | 317    |     |        |         | 807     |              | 136                          |
| 37 Cerhowitz . . . . .     | 454    | 808 |         | 1135   | 322    |     |        |         | 813     |              | Ank.                         |
| 38 Horowitz . . . . .      | 503    | 818 | 902     | 1144   | 332    | 408 | 658    |         | 823     |              |                              |
| 39 Praskol.-Zebrak . . .   | 509    | 825 |         | 1151   | 337    |     |        |         | 830     |              |                              |
| 40 Zditz 151 a/b           | 445    | 524 | 835     | 919    | 1210   | 353 | 419    | 709     | 839     |              | In der Nacht nach Sonn- und  |
| 41 Königshof . . . . .     | 454    | 533 | 842     |        | 1219   | 402 |        |         | 848     |              | Festtagen und nach Mittwoch. |
| 42 Beraun 125 i            | 500    | 540 | 849     | 929    | 1227   | 410 | 429    | 719     | 856     |              |                              |
| 43 Srbsko . . . . .        | 520    |     | 857     |        | 419    |     |        |         |         |              |                              |
| 44 Karlstein . . . . .     | 526    | 553 | 903     |        | 1241   | 426 |        |         | 910     |              |                              |
| 45 Hinter-Treb. . . . .    | 532    |     | 909     |        |        | 432 |        |         | 917     |              |                              |
| 46 Rewnitz . . . . .       | 537    | 602 | 914     |        | 1250   | 437 |        |         | 922     |              |                              |
| 47 Dobrichowitz . . . .    | 544    | 609 | 921     |        | 1256   | 452 |        |         | 929     |              |                              |
| 48 Vsenor . . . . .        | 548    |     | 924     |        |        |     |        |         | 824     |              |                              |
| 49 Ober-Cernosec . . . .   | 555    |     | 931     |        |        | 502 |        |         | 831     |              |                              |
| 50 Radotin . . . . .       | 604    | 623 | 939     |        | 110    | 510 |        |         | 840     |              |                              |
| 51 Kuchelbad . . . . .     | 613    | 631 | 945     |        | 118    | 518 |        |         | 850     |              |                              |
| 52 Smichow 151 a/b, 157    | 621    | 642 | 955     | 1007   | 129    | 534 | 507    | 757     | 904     | 1004         |                              |
| 53 Vysehrad . . . . .      | an     | 646 | 959     |        | 133    | 541 |        |         | 908     | 1008         |                              |
| 54 Kgl. Weinb. . . . .     |        | 651 | 1004    |        | 138    | 547 |        |         | 913     | 1013         |                              |
| 55 an Prag F. J. B.        |        | 655 | 1008    | 1015   | 142    | 551 | 515    | 802     | 917     | 1017         |                              |
| [112, 123, 123, 125, 161]  |        |     |         |        |        |     |        |         |         |              |                              |



K. K. Ö. Staatsb. 151a. Prag—Zditz.

|                     | I-III | I-III | I-III | I-III | I-III | II-III | I-III | II-III | I-III | II-III | II-III | I-III | II-III | I-III | II-III | II-III | II-III |
|---------------------|-------|-------|-------|-------|-------|--------|-------|--------|-------|--------|--------|-------|--------|-------|--------|--------|--------|
| aus Prag F. J. B.   | 602   | 717   | 811   | 1016  | 105   | —      | 143   | 215    | 307   | 418    | 530    | 626   | —      | 643   | 806    | 1049   |        |
| 2 Kgl. Weinberge    | 607   | 722   | —     | 1021  | —     | —      | 148   | 220    | 312   | 423    | 535    | —     | —      | 648   | 811    | 1054   |        |
| 4 Vysehrad . . .    | 612   | 727   | —     | 1026  | 14    | —      | 153   | 225    | 317   | 428    | 540    | —     | —      | 653   | 816    | 1059   |        |
| 6 Smichow 151. 157  | 625   | 735   | 821   | 1034  | —     | 152    | 206   | 230    | 328   | 435    | 548    | 627   | 632    | 708   | 823    | 1107   |        |
| 10 Kuchelbad . . .  | 633   | 743   | —     | 1041  | —     | 201    | 215   | 238    | 336   | 443    | 556    | —     | 640    | 712   | 831    | 1115   |        |
| 15 Radotin . . .    | 641   | 751   | —     | 1048  | —     | 210    | 224   | 246    | 344   | 451    | 604    | —     | 648    | 721   | 839    | 1123   |        |
| 20 Ober-Cernosic .  | —     | 758   | —     | 1055  | —     | 219    | 234   | 253    | 351   | 500    | 612    | —     | 656    | 730   | 846    | 1130   |        |
| 25 Vsenor . . .     | —     | 805   | —     | 1100  | —     | 226    | —     | 300    | 357   | 506    | 619    | —     | 703    | 737   | —      | 1136   |        |
| 25 Dobrichowitz     | 656   | 809   | —     | 1104  | —     | 231    | 244   | 304    | 401   | 511    | 623    | —     | 708    | 742   | 855    | 1141   |        |
| 28 Rewnitz . . .    | 703   | 816   | —     | 1110  | —     | 239    | 252   | 310    | 408   | 518    | 630    | —     | 715    | 749   | 902    | 1148   |        |
| 32 Hinter-Treban    | 708   | 821   | —     | 1116  | —     | 244    | 257   | —      | —     | 522    | 635    | —     | 720    | 754   | —      | 1152   |        |
| 33 Karlstein . . .  | 715   | 828   | —     | 1123  | —     | 252    | 304   | —      | 417   | 529    | 642    | —     | 727    | 801   | 911    | 1159   |        |
| 33 Srbsko . . .     | —     | 833   | —     | —     | —     | 259    | —     | —      | —     | 534    | —      | —     | 733    | 806   | —      | —      |        |
| 44 Beraun . . 125 i | 608   | 733   | 858   | 1136  | 49    | 309    | 320   | —      | 432   | 544    | 655    | 703   | 742    | 817   | 930    | 1214   |        |
| 47 Königshof . . .  | 615   | 740   | 851   | 1142  | —     | —      | 327   | —      | 439   | 551    | —      | —     | —      | 824   | 937    | 1221   |        |
| 53 in Zditz . . 151 | 624   | 749   | 908   | 1151  | 59    | —      | 337   | —      | 448   | 600    | —      | 712   | —      | 833   | 946    | 1230   |        |

● Am Werktag vor Sonn- und Festtagen im Oktober und April. ● In der Nacht nach Sonn- und Festtagen.

K. K. Ö. Staatsb. 151b. Zditz—Prag.

|                     | I-III | I-III | I-III | II-III | I-III | I-III | I-III | I-III | I-III | I-III | II-III | I-III | I-III | I-III | I-III | I-III |
|---------------------|-------|-------|-------|--------|-------|-------|-------|-------|-------|-------|--------|-------|-------|-------|-------|-------|
| aus Zditz . . 151   | 445   | 524   | —     | 648    | 835   | 919   | 1130  | 1210  | 308   | 419   | 353    | —     | 709   | 714   | 839   | —     |
| 6 Königshof . . .   | 454   | 533   | —     | 658    | 842   | —     | 1139  | 1219  | 318   | —     | 402    | —     | —     | 724   | 848   | —     |
| 9 Beraun . . 125 i  | 510   | 540   | 602   | 705    | 849   | 929   | 1148  | 1227  | 325   | 429   | 410    | 610   | 719   | 732   | 856   | —     |
| 14 Srbsko . . .     | 520   | —     | 612   | —      | 857   | —     | 1156  | —     | —     | —     | 419    | 620   | —     | —     | —     | —     |
| 18 Karlstein . . .  | 526   | 553   | 618   | 719    | 903   | —     | 1202  | 1241  | 339   | —     | 426    | 626   | —     | 745   | 910   | —     |
| 21 Hinter-Treban    | 532   | —     | 627   | 726    | 909   | —     | 1209  | —     | 340   | —     | 432    | 633   | —     | 750   | 917   | —     |
| 24 Rewnitz . . .    | 537   | 602   | 632   | 731    | 914   | —     | 1214  | 1250  | 352   | —     | 437    | 638   | —     | 756   | 922   | —     |
| 28 Dobrichowitz     | 544   | 609   | 639   | 738    | 921   | —     | 1221  | 1256  | 400   | —     | 452    | 645   | —     | 802   | 929   | —     |
| 30 Vsenor . . .     | 548   | —     | 644   | 743    | 924   | —     | 1226  | —     | 405   | —     | —      | 650   | —     | —     | —     | —     |
| 33 Ober-Cernosic .  | 555   | —     | 651   | 750    | 931   | —     | 1233  | —     | 412   | —     | 502    | 657   | —     | —     | 937   | —     |
| 38 Radotin . . .    | 604   | 623   | 700   | 758    | 939   | —     | 1241  | 110   | 421   | —     | 510    | 706   | —     | 819   | 945   | —     |
| 38 Kuchelbad . . .  | 613   | 631   | 708   | 806    | 945   | —     | 1249  | 118   | 429   | —     | 518    | 714   | —     | 827   | 953   | —     |
| 38 Smichow 151. 157 | 631   | 642   | 720   | 820    | 955   | 1097  | 104   | 129   | 440   | —     | 534    | 725   | 737   | 839   | 1004  | —     |
| 40 Vysehrad . . .   | an    | 646   | 727   | 827    | 959   | —     | 111   | 133   | 444   | —     | 541    | 729   | —     | 843   | 1008  | —     |
| 51 Kgl. Weinberg    | —     | 651   | 732   | 832    | 1004  | —     | 116   | 138   | 449   | —     | 547    | 734   | —     | 848   | 1013  | —     |
| 53 in Prag F. J. B. | —     | 655   | 736   | 836    | 1008  | 1015  | 120   | 142   | 453   | 573   | 551    | 738   | 802   | 852   | 1017  | —     |

Im Oktober und April an Sonn- und Festtagen.

K. K. Ö. Staatsb. 151c. Rakonitz—Petschan u. zurück.

|                          | I-III | I-III | I-III | I-III | I-III | I-III | I-III | I-III | I-III | I-III | I-III | I-III | I-III | I-III | I-III | I-III |
|--------------------------|-------|-------|-------|-------|-------|-------|-------|-------|-------|-------|-------|-------|-------|-------|-------|-------|
| aus Rakonitz 125 i in A  | 515   | 1000  | 220   | 550   | —     | —     | —     | —     | —     | —     | —     | —     | —     | —     | —     | —     |
| 12 Psychobitz . . .      | 546   | 1038  | 251   | 625   | —     | —     | —     | —     | —     | —     | —     | —     | —     | —     | —     | —     |
| 15 " Jechnitz . . .      | 614   | 1115  | 319   | 701   | —     | —     | —     | —     | —     | —     | —     | —     | —     | —     | —     | —     |
| 21 in Pladen 139 aus     | 634   | 1137  | 339   | 723   | —     | —     | —     | —     | —     | —     | —     | —     | —     | —     | —     | —     |
| aus Pladen 139 in        | 655   | 1233  | 442   | 800   | —     | —     | —     | —     | —     | —     | —     | —     | —     | —     | —     | —     |
| 35 " Albertitz . . .     | 701   | 1239  | 448   | 806   | —     | —     | —     | —     | —     | —     | —     | —     | —     | —     | —     | —     |
| 35 " Liebkowitz . . .    | 734   | 104   | 513   | 831   | —     | —     | —     | —     | —     | —     | —     | —     | —     | —     | —     | —     |
| 35 " Profiwitz . . .     | 810   | 131   | 544   | 904   | —     | —     | —     | —     | —     | —     | —     | —     | —     | —     | —     | —     |
| 35 " Neuhof-Worka . .    | 829   | 148   | 601   | 917   | —     | —     | —     | —     | —     | —     | —     | —     | —     | —     | —     | —     |
| 35 " Luditz . . .        | 840   | 159   | 611   | an    | —     | —     | —     | —     | —     | —     | —     | —     | —     | —     | —     | —     |
| 35 " Schmides . . .      | 909   | 226   | 637   | —     | —     | —     | —     | —     | —     | —     | —     | —     | —     | —     | —     | —     |
| 35 " Theusing . . .      | 932   | 248   | 656   | —     | —     | —     | —     | —     | —     | —     | —     | —     | —     | —     | —     | —     |
| 35 " Landek-Pirten . .   | 1000  | 313   | 720   | —     | —     | —     | —     | —     | —     | —     | —     | —     | —     | —     | —     | —     |
| 35 " in Petschan 131 aus | 1021  | 334   | 741   | —     | —     | —     | —     | —     | —     | —     | —     | —     | —     | —     | —     | —     |

K. K. Nordwestbahndir. 151e. Trautenau—Freiheit-Johannisbad und zurück. I-III Kl.

|                         | I-III | I-III | I-III | I-III | I-III | I-III | I-III | I-III | I-III | I-III | I-III | I-III | I-III | I-III | I-III | I-III |
|-------------------------|-------|-------|-------|-------|-------|-------|-------|-------|-------|-------|-------|-------|-------|-------|-------|-------|
| a. Trautenau 112b. 121. | 530   | 714   | 817   | 1145  | 105   | 444   | 235   | 1145  | 317   | 626   | 745   | 1023  | 1211  | 303   | 410   | 543   |
| b. Trautenau 112b. 121. | 530   | 714   | 817   | 1145  | 105   | 444   | 235   | 1145  | 317   | 626   | 745   | 1023  | 1211  | 303   | 410   | 543   |









| a. Königgrätz 124                |      | I-III |   | I-III |      | I-III |      | I-III |      | I-III |      | I-III |      | I-III |      |
|----------------------------------|------|-------|---|-------|------|-------|------|-------|------|-------|------|-------|------|-------|------|
| a Josefstadt-Jaromer             | 313  | 610   | — | 1033  | 221  | 517   | 927  | 605   | 1014 | 620   | 1028 | 634   | 1042 | 700   | 1105 |
| 8 Schlotten-Kukus.               | 346  | 650   | — | 1112  | 309  | 605   | 1014 | 620   | 1028 | 634   | 1042 | 700   | 1105 | 721   | 1123 |
| 15 Köningin Hof . . .            | 357  | 704   | — | 1126  | 320  | 634   | 1042 | 700   | 1105 | 721   | 1123 | 732   | 1132 | 732   | 1132 |
| 28 Mastig . . . . .              | 409  | 717   | — | 1138  | 329  | 700   | 1105 | 721   | 1123 | 732   | 1132 | 850   | 125  | 850   | 125  |
| 88 Falgendf-Widach.              | 431  | 740   | — | 1159  | 350  | 721   | 1123 | 732   | 1132 | 850   | 125  | 342   | 742  | 342   | 742  |
| 40 i. Altpaka 132. 151g          | 449  | 758   | — | 1217  | 403  | 732   | 1132 | 850   | 125  | 342   | 742  | 751   | 1150 | 751   | 1150 |
| aus Wien . . . . . 126           | 458  | 807   | — | 1225  | 412  | 732   | 1132 | 850   | 125  | 342   | 742  | 830   | 1229 | 830   | 1229 |
| aus Gr. Wosok 132                | 940  | 850   | — | —     | —    | 732   | 1132 | 850   | 125  | 342   | 742  | 956   | —    | 956   | —    |
| a. Altpaka . . . . .             | 312  | 600   | — | 850   | 1255 | 730   | 730  | 835   | 1233 | 858   | 1255 | 730   | 730  | 730   | 730  |
| 70 i. Eisenbrod . . .            | 535  | 822   | — | 1244  | 417  | 730   | 730  | 835   | 1233 | 858   | 1255 | 835   | 1233 | 835   | 1233 |
| in Tannwald } 125f               | 610  | 857   | — | 118   | 448  | 730   | 730  | 835   | 1233 | 858   | 1255 | 835   | 1233 | 835   | 1233 |
| aus Tannwald }                   | 824  | 1246  | — | —     | 646  | 730   | 730  | 835   | 1233 | 858   | 1255 | 835   | 1233 | 835   | 1233 |
| a. Eisenbrod . . . . .           | 500  | 801   | — | 1220  | 322  | 730   | 730  | 835   | 1233 | 858   | 1255 | 835   | 1233 | 835   | 1233 |
| 8 i. Turnau . . . . .            | 612  | 900   | — | 1032  | 122  | 730   | 730  | 835   | 1233 | 858   | 1255 | 835   | 1233 | 835   | 1233 |
| aus Jitschin 125 b               | 631  | 919   | — | 1155  | 141  | 730   | 730  | 835   | 1233 | 858   | 1255 | 835   | 1233 | 835   | 1233 |
| a. Prag K. Franz. Jos. Bf. } 120 | —    | 741   | — | —     | 150  | 730   | 730  | 835   | 1233 | 858   | 1255 | 835   | 1233 | 835   | 1233 |
| a. Jungbunzlau } 122             | —    | 601   | — | 730   | —    | 730   | 730  | 835   | 1233 | 858   | 1255 | 835   | 1233 | 835   | 1233 |
| a. Turnau . . . . .              | 449  | 734   | — | 1001  | —    | 730   | 730  | 835   | 1233 | 858   | 1255 | 835   | 1233 | 835   | 1233 |
| 88 Sichrow . . . . .             | 620  | 829   | — | 926   | 1122 | 730   | 730  | 835   | 1233 | 858   | 1255 | 835   | 1233 | 835   | 1233 |
| 88 Liebenau . . . . .            | 633  | 926   | — | 1122  | 147  | 730   | 730  | 835   | 1233 | 858   | 1255 | 835   | 1233 | 835   | 1233 |
| 104 Reichenau b. Gabl.*          | 643  | 938   | — | 1136  | 159  | 730   | 730  | 835   | 1233 | 858   | 1255 | 835   | 1233 | 835   | 1233 |
| 109 Radl . . . . .               | 654  | 947   | — | 1147  | 208  | 730   | 730  | 835   | 1233 | 858   | 1255 | 835   | 1233 | 835   | 1233 |
| 111 Langenbruck-H.               | 701  | 957   | — | 1201  | 218  | 730   | 730  | 835   | 1233 | 858   | 1255 | 835   | 1233 | 835   | 1233 |
| 117 Heinersdorf . . .            | 701  | 1007  | — | 1210  | 225  | 730   | 730  | 835   | 1233 | 858   | 1255 | 835   | 1233 | 835   | 1233 |
| 121 i. Reichenberg 114. 129      | 710  | 107   | — | 1216  | 230  | 730   | 730  | 835   | 1233 | 858   | 1255 | 835   | 1233 | 835   | 1233 |
| a. Reichenberg 34                | 718  | 1019  | — | 1225  | 238  | 730   | 730  | 835   | 1233 | 858   | 1255 | 835   | 1233 | 835   | 1233 |
| i. Dresden Hbf. 30               | 724  | 1232  | — | 244   | 611  | 730   | 730  | 835   | 1233 | 858   | 1255 | 835   | 1233 | 835   | 1233 |
| a. Reichenberg 114. 129          | 826  | 1038  | — | 150   | 630  | 730   | 730  | 835   | 1233 | 858   | 1255 | 835   | 1233 | 835   | 1233 |
| 125 Althabendorf . . .           | 132  | 400   | — | 645   | —    | 730   | 730  | 835   | 1233 | 858   | 1255 | 835   | 1233 | 835   | 1233 |
| 128 Schönborn-Ratsch.            | 818  | 116   | — | 130   | 322  | 730   | 730  | 835   | 1233 | 858   | 1255 | 835   | 1233 | 835   | 1233 |
| 132 Einsiedel . . . . .          | 824  | 122   | — | 136   | 328  | 730   | 730  | 835   | 1233 | 858   | 1255 | 835   | 1233 | 835   | 1233 |
| 138 Buschallersdrf.-Hemrich      | 830  | 128   | — | 142   | 334  | 730   | 730  | 835   | 1233 | 858   | 1255 | 835   | 1233 | 835   | 1233 |
| 142 Raspenau . . . 140           | 838  | 136   | — | 150   | 342  | 730   | 730  | 835   | 1233 | 858   | 1255 | 835   | 1233 | 835   | 1233 |
| 148 Friedld. i. B. 141. 142      | 844  | 142   | — | 156   | 348  | 730   | 730  | 835   | 1233 | 858   | 1255 | 835   | 1233 | 835   | 1233 |
| 154 Minkwitz-D. . . . .          | 855  | 151   | — | 206   | 359  | 730   | 730  | 835   | 1233 | 858   | 1255 | 835   | 1233 | 835   | 1233 |
| 158 Weigsdorf . . . . .          | 855  | 1200  | — | 216   | 410  | 730   | 730  | 835   | 1233 | 858   | 1255 | 835   | 1233 | 835   | 1233 |
| 161 Tschernhausen . . .          | 905  | 1209  | — | 225   | 419  | 730   | 730  | 835   | 1233 | 858   | 1255 | 835   | 1233 | 835   | 1233 |
| 168 i. Seldenberg . . .          | 914  | 1209  | — | 225   | 419  | 730   | 730  | 835   | 1233 | 858   | 1255 | 835   | 1233 | 835   | 1233 |
| in Nikrisch } 53                 | 919  | 1214  | — | 230   | 424  | 730   | 730  | 835   | 1233 | 858   | 1255 | 835   | 1233 | 835   | 1233 |
| in Görlitz }                     | 926  | 1221  | — | 237   | 431  | 730   | 730  | 835   | 1233 | 858   | 1255 | 835   | 1233 | 835   | 1233 |
| a. Reichenberg 114. 129          | 930  | 1225  | — | 241   | 435  | 730   | 730  | 835   | 1233 | 858   | 1255 | 835   | 1233 | 835   | 1233 |
| 125 Althabendorf . . .           | 1005 | 1248  | — | 304   | 459  | 730   | 730  | 835   | 1233 | 858   | 1255 | 835   | 1233 | 835   | 1233 |
| 128 Schönborn-Ratsch.            | 1020 | 103   | — | 322   | 518  | 730   | 730  | 835   | 1233 | 858   | 1255 | 835   | 1233 | 835   | 1233 |
| 132 Einsiedel . . . . .          | —    | —     | — | —     | —    | 730   | 730  | 835   | 1233 | 858   | 1255 | 835   | 1233 | 835   | 1233 |
| 138 Buschallersdrf.-Hemrich      | —    | —     | — | —     | —    | 730   | 730  | 835   | 1233 | 858   | 1255 | 835   | 1233 | 835   | 1233 |
| 142 Raspenau . . . 140           | —    | —     | — | —     | —    | 730   | 730  | 835   | 1233 | 858   | 1255 | 835   | 1233 | 835   | 1233 |
| 148 Friedld. i. B. 141. 142      | —    | —     | — | —     | —    | 730   | 730  | 835   | 1233 | 858   | 1255 | 835   | 1233 | 835   | 1233 |
| 154 Minkwitz-D. . . . .          | —    | —     | — | —     | —    | 730   | 730  | 835   | 1233 | 858   | 1255 | 835   | 1233 | 835   | 1233 |
| 158 Weigsdorf . . . . .          | —    | —     | — | —     | —    | 730   | 730  | 835   | 1233 | 858   | 1255 | 835   | 1233 | 835   | 1233 |
| 161 Tschernhausen . . .          | —    | —     | — | —     | —    | 730   | 730  | 835   | 1233 | 858   | 1255 | 835   | 1233 | 835   | 1233 |
| 168 i. Seldenberg . . .          | —    | —     | — | —     | —    | 730   | 730  | 835   | 1233 | 858   | 1255 | 835   | 1233 | 835   | 1233 |
| in Nikrisch } 53                 | —    | —     | — | —     | —    | 730   | 730  | 835   | 1233 | 858   | 1255 | 835   | 1233 | 835   | 1233 |
| in Görlitz }                     | —    | —     | — | —     | —    | 730   | 730  | 835   | 1233 | 858   | 1255 | 835   | 1233 | 835   | 1233 |

153. Tschischkowitz—Obernitz u. zur. II. III.

|     |      |     |                            |     |      |     |     |
|-----|------|-----|----------------------------|-----|------|-----|-----|
| 519 | 1050 | 645 | a. Tschischkow. 160        | 640 | 1120 | 510 | —   |
| 529 | 1109 | 700 | 5,, Trebnitz . . . . .     | 631 | 1112 | 500 | —   |
| 535 | 1116 | 707 | 8,, Trebnitz Stadt . . .   | 622 | 1104 | 452 | —   |
| 547 | 1132 | 720 | 13,, Podseditz . . . . .   | 612 | 1053 | 441 | —   |
| 607 | 1152 | 751 | 17,, Triblitz . . . . .    | 600 | 1041 | 428 | 733 |
| 621 | 1209 | 817 | 28,, Schidow.-N. . . . .   | 535 | 1023 | 407 | 719 |
| 633 | 1224 | 821 | 28,, Liebshausen . . . . . | 527 | 1015 | 359 | 711 |
| 645 | 1239 | 837 | 80,, Wodolitz . . . . .    | 511 | 1002 | 342 | 655 |
| 652 | 1247 | 846 | 83,, Skirschina . . . . .  | 451 | 952  | 332 | 645 |
| 703 | 101  | 910 | 41,, Sedlitz . . . . .     | 442 | 937  | 317 | 630 |
| 709 | 108  | 907 | 44 in Obernitz 139 a.      | 435 | 930  | 310 | 623 |
| 734 | 127  | 926 | in Brax 157 a.             | 315 | 909  | 234 | 550 |

154. Aussig—Billin u. zurück

| Aussig-Tepl. E. |     | II. u. III. Kl. |                              |
|-----------------|-----|-----------------|------------------------------|
| 557             | 100 | 648             | a. Aussig, Tepl. Bf. 113 i.  |
| 612             | 110 | 658             | 5,, Türnitz 113 . . . . .    |
| 618             | 116 | 704             | 8,, Kosten-Staditz,, . . .   |
| 628             | 126 | 714             | 12,, Tschochau-H. . . . .    |
| 642             | 135 | 723             | 15,, Hertine . . . . .       |
| 655             | 146 | 741             | 19,, Auperschin 114 . . . .  |
| 702             | 153 | 748             | 21,, Liessnitz . . . . .     |
| 710             | 201 | 756             | 24,, Franz-Josef-St. . . . . |
| 716             | 207 | 802             | 28,, Hostomitz . . . . .     |
| 722             | 212 | 807             | 28,, Schwarz-Kuttowitz . . . |
| 815             | 220 | 815             | 29 i. Billin Hauptbf. 139 a. |



152. Seidenbg. - Josefstadt-Jaromer. (Auszugweise.)

|                                                                     |                   |                                |                                                |            |             |       |            |            |           |            |
|---------------------------------------------------------------------|-------------------|--------------------------------|------------------------------------------------|------------|-------------|-------|------------|------------|-----------|------------|
| aus Görlitz } 53<br>aus Nikrisch }                                  | 417<br>431        | K.K. Nordwest-<br>bahn direkt. | 545<br>602                                     | 911<br>924 | 1240<br>100 | —     | 444<br>502 | 706<br>724 | 1855<br>— | 912<br>930 |
| a. Seidenberg . . .                                                 | 456               | : über<br>Oberoderwitz.        | Direkt, Zug<br>und Turnau-Jungbunzlau-Nimburg. | I-III      | I-III       | I-III | I-III      | I-III      | I-III     | I-III      |
| 1 Tschernhausn.                                                     | —                 |                                |                                                |            |             |       |            |            |           |            |
| 7 Weigsdorf . . .                                                   | 505               |                                |                                                |            |             |       |            |            |           |            |
| 8 Minkwitz - D. . .                                                 | —                 |                                |                                                |            |             |       |            |            |           |            |
| 15 Friedld. I. B. 141, 142                                          | 517               |                                |                                                |            |             |       |            |            |           |            |
| 21 Raspenau 140                                                     | 525               |                                |                                                |            |             |       |            |            |           |            |
| 27 Buschellersd. - Hemmr.                                           | —                 |                                |                                                |            |             |       |            |            |           |            |
| 31 Einsiedel . . .                                                  | 540               |                                |                                                |            |             |       |            |            |           |            |
| 35 Schönborn-Ratsch                                                 | —                 |                                |                                                |            |             |       |            |            |           |            |
| 38 Althabendorf                                                     | 549               |                                |                                                |            |             |       |            |            |           |            |
| 41 Reichenb. 114, 129                                               | 554               |                                |                                                |            |             |       |            |            |           |            |
| a. Dresd. Hbf. 30                                                   | 1040              |                                |                                                |            |             |       |            |            |           |            |
| i. Reichenbg. 34                                                    | 140               |                                |                                                |            |             |       |            |            |           |            |
| a. Reichenb. 114, 129                                               | 242               |                                |                                                |            |             |       |            |            |           |            |
| 46 Heinersdorf . . .                                                | —                 |                                |                                                |            |             |       |            |            |           |            |
| 52 Langenbruck - H. . .                                             | 259               |                                |                                                |            |             |       |            |            |           |            |
| 54 Radl . . .                                                       | 304               |                                |                                                |            |             |       |            |            |           |            |
| 58 Reichenau +                                                      | 311               |                                |                                                |            |             |       |            |            |           |            |
| 64 Liebenau                                                         | 321               |                                |                                                |            |             |       |            |            |           |            |
| 70 Sichrow                                                          | 329               |                                |                                                |            |             |       |            |            |           |            |
| 78 i. Turnau                                                        | 339               |                                |                                                |            |             |       |            |            |           |            |
| i Jungbunzl } 120<br>in Prag Fr. J., Bhf. } 122<br>in Jitschin 125b | 448<br>702<br>734 |                                |                                                |            |             |       |            |            |           |            |
| a. Turnau . . . . .                                                 | 356               |                                |                                                |            |             |       |            |            |           |            |
| 98 i. Eisenbrod                                                     | 415               |                                |                                                |            |             |       |            |            |           |            |
| i. Tannwald 125 f                                                   | —                 |                                |                                                |            |             |       |            |            |           |            |
| a. Tannwald 125 f                                                   | —                 |                                |                                                |            |             |       |            |            |           |            |
| a. Eisenbrod . . .                                                  | 419               |                                |                                                |            |             |       |            |            |           |            |
| 117 i. Altpaka . . .                                                | 456               |                                |                                                |            |             |       |            |            |           |            |
| in Gr.-Wosek 132                                                    | 713               |                                |                                                |            |             |       |            |            |           |            |
| in Wien . . . 126                                                   | 300               |                                |                                                |            |             |       |            |            |           |            |
| a. Altpaka 132, 151 g.                                              | 529               |                                |                                                |            |             |       |            |            |           |            |
| 135 Falgendorf-Widach.                                              | 541               |                                |                                                |            |             |       |            |            |           |            |
| 135 Mastig . . . . .                                                | 600               |                                |                                                |            |             |       |            |            |           |            |
| 148 Köninginhof . . .                                               | 619               |                                |                                                |            |             |       |            |            |           |            |
| 155 Schloten - Kukus .                                              | 630               |                                |                                                |            |             |       |            |            |           |            |
| 168 i. Josefst.-Jaromer .                                           | 642               |                                |                                                |            |             |       |            |            |           |            |
| i. Königgrätz 124                                                   | 722               |                                |                                                |            |             |       |            |            |           |            |

155 a. Röhrsdorf - Deutsch Gabel u. zur. II. u. III. Kl.

|                                  |     |     |      |     |     |
|----------------------------------|-----|-----|------|-----|-----|
| a. Röhrsdorf 122 in              | 725 | 902 | 1254 | 609 | 752 |
| 5 " Zwickau i. B. . . a.         | 710 | 847 | 1239 | 554 | 737 |
| 9 " Lindenau . . . "             | 651 | 837 | 1218 | —   | 714 |
| 12 " Kannersd. b. Zwick. i. B. " | 642 | 827 | 1206 | —   | 701 |
| 17 " Hermsdorf . . . "           | 628 | 811 | 1148 | —   | 644 |
| 21 i. Deutsch Gabel a.           | 618 | 801 | 1138 | —   | 635 |
| i. Reichenberg 114 a.            | —   | 652 | 948  | —   | 518 |
| " Böhml.-Leipa 114 a.            | —   | —   | 928  | —   | 205 |

156 a. Kuttenthal - Sudomer-Skalsko und zurück. II. III Kl.

|                       |     |     |       |     |
|-----------------------|-----|-----|-------|-----|
| a. Kuttenthal 122     | 815 | 850 | 120   | 402 |
| 5 " Bezno . . .       | 805 | 841 | —     | —   |
| 6 " Strenitz . . .    | 751 | 828 | —     | —   |
| 8 " Unter-Cetno . . . | 738 | 816 | —     | —   |
| 11 " Podkowan . . .   | 722 | 803 | —     | —   |
| 14 i. Sud.-Skalsko    | 708 | 753 | —     | —   |
| i. Altpaka            | —   | —   | 151 g | —   |
| i. Melnik             | —   | —   | —     | —   |

Ausserdem: ab Reichenb. = 536, in Turnau = 618: = an Werk. vor Sonn- od. Festt. b. m 2. Nov. mit Ausn. d. 31./10. u. ab 29. März

156. Chlumetz - Königstadt - Kronec u. zur. II. u. III. Kl.

|     |     |     |                   |    |     |      |     |     |
|-----|-----|-----|-------------------|----|-----|------|-----|-----|
| 720 | 153 | 757 | a. Chlumetz 132   | i. | 621 | 122  | 705 | —   |
| 741 | 213 | 817 | 7 " Loveic        | a. | 559 | 125  | 643 | —   |
| 750 | 220 | 826 | 10 " Beronic.     | "  | 550 | 127  | 635 | —   |
| 759 | 229 | 835 | 14 i. Königstadt  | "  | 540 | 1235 | 624 | —   |
| 528 | 238 | 640 | a. Königstadt     | i. | —   | 945  | 520 | 915 |
| 548 | 258 | 700 | 21 " Cineves      | a. | —   | 925  | 500 | 855 |
| 606 | 316 | 720 | 23 " Dymokur      | "  | —   | 917  | 452 | 847 |
| 625 | 335 | 739 | 29 i. Kronec 125a | a. | —   | 853  | 425 | 824 |







Buschfahr. Bahn. **161. Prag - Komotau (- Eger) und zurück.**

|  |         | 1013830 |         | 820     |         | 640     |         | 525     |         | a. Wien F. J. B. 123 in        |         | 115 900 |         | 742     |         | 742       |         | 652     |         |         |         |         |         |         |         |
|--|---------|---------|---------|---------|---------|---------|---------|---------|---------|--------------------------------|---------|---------|---------|---------|---------|-----------|---------|---------|---------|---------|---------|---------|---------|---------|---------|
|  | I.-III. | I.-III. | I.-III. | II.III. | I.-III. | I.-III. | II.III. | I.-III. | II.III. | [112. 122. 126. 151. 157       | I.-III. | II.III. | I.-III. | I.-III. | I.-III. | II.III.   | I.-III. | I.-III. | I.-III. | I.-III. | I.-III. | I.-III. | I.-III. | I.-III. | I.-III. |
|  |         | 713     | 837     | 210     | 330     | 539     | 650     | 1012    | 1120    | a. Prag (Staatsbf.) i.         | 600     | 740     | 1114    | 1254    | 457     | 827       | 921     |         |         |         |         |         |         |         |         |
|  |         |         | 845     | 218     |         | 547     | 658     | 1021    | 1127    | 1 a. Prag (Bubna),,            | 552     | 732     | 1108    | 1245    | 448     | 818       | 925     |         |         |         |         |         |         |         |         |
|  |         | 726     | 857     | 230     | 342     | 559     | 710     | 1037    | 1138    | 4 „ Prag (Sandth.) i.          | 545     | 725     | 1103    | 1240    | 440     | 811       | 920     |         |         |         |         |         |         |         |         |
|  |         |         | 912     | 246     |         | 615     | 725     | 1052    | 1153    | 10 „ Weleslawin . a.           | 536     | 717     |         | 1232    | 432     | 803       |         |         |         |         |         |         |         |         |         |
|  |         |         | 918     | 252     |         | 621     | 731     | 1057    | 1159    | 11 „ Liboc . . . . .           | 531     | 712     |         | 1227    | 427     | 756       |         |         |         |         |         |         |         |         |         |
|  |         |         | 921     | 256     |         | 622     | 735     | 1100    | 1203    | 13 „ Rusin . . . . .           | 527     | 708     |         | 1223    | 423     | 751       |         |         |         |         |         |         |         |         |         |
|  |         |         | 929     | 304     |         | 634     | 744     | 1108    | 1211    | 17 „ Hostiwitz . . .           | 519     | 701     |         | 1216    | 416     | 743       |         |         |         |         |         |         |         |         |         |
|  |         |         | 935     | 310     |         | 641     | 750     | 1114    | 1217    | 20 „ Jenc . . . . .            | 512     | 654     |         | 1208    | 410     | 736       |         |         |         |         |         |         |         |         |         |
|  |         |         | 944     | 319     |         | 650     | 759     | 1123    | 1226    | 25 „ Unhoscht . . .            | 502     | 645     |         | 1159    | 359     | 727       |         |         |         |         |         |         |         |         |         |
|  |         | 803     | 955     | 325     | 424     | 702     | 805     | 1136    | 1234    | 30 „ Kladno . . . . .          | 454     | 635     | 1030    | 1151    | 351     | 719       | 847     |         |         |         |         |         |         |         |         |
|  |         | x 810   | 1004    | Ank.    | a 432   | 712     | Ank.    | 1145    | 1243    | 35 „ Sr ecna-Stb. „            | 438     | 620     | 1023    | 1137    | 335     | a b x 840 |         |         |         |         |         |         |         |         |         |
|  |         | x 818   | 1017    |         | a 441   | 724     |         | 1156    | 1254    | 48 „ Lana . . . . .            | 428     | 610     | 1016    | 1126    | 325     | x 833     |         |         |         |         |         |         |         |         |         |
|  |         | x 827   | 1030    |         |         | 738     |         | 1209    | 107     | 50 „ Neustraschitz „           | 416     | 558     |         | 1114    | 313     | x 824     |         |         |         |         |         |         |         |         |         |
|  |         |         | 1039    |         |         | 747     |         | 1218    | 116     | 55 „ Reno . . . . .            | 408     | 550     |         | 1105    | 305     |           |         |         |         |         |         |         |         |         |         |
|  | 508     | 845     | 1054    |         | 509     | 805     |         | 1233    | 126     | 63 „ Luzna - Lisch „           | 352     | 535     | 951     | 1050    | 249     |           | 808     |         |         |         |         |         |         | 1249    |         |
|  | 515     | x 851   | 1103    |         |         | 812     |         | 1241    | Ank.    | 63 „ Krupa . . . . .           | 340     |         | x 940   | 1031    | 237     | x 728     |         |         |         |         |         |         |         | 1242    |         |
|  | 525     | x 858   | 1113    |         |         | 822     |         | 1251    |         | 74 „ Milestin-Kounow „         | 331     |         |         | 1022    | 228     | x 752     |         |         |         |         |         |         |         | 1233    |         |
|  | 534     |         | 1122    |         |         | 831     |         | 100     |         | 79 „ Teschn.-Gr.-Tschern „     | 321     |         |         | 1010    | 218     |           |         |         |         |         |         |         |         | 1223    |         |
|  | 541     |         | 1130    |         |         | 838     |         | 107     |         | 84 „ Satkau . . . . .          | 311     |         |         | 958     | 208     |           |         |         |         |         |         |         |         | 1213    |         |
|  | 551     | 918     | 1142    |         | x 542   | 851     |         | 118     |         | 92 „ Michelob . . . .          | 257     |         | 911     | 941     | 154     | x 731     |         |         |         |         |         |         |         | 1159    |         |
|  | 602     |         | 1154    |         |         | 903     |         | 129     |         | 100 „ Trnowan . . . . .        | 243     |         | 900     | 923     | 140     |           |         |         |         |         |         |         |         | 1145    |         |
|  | 608     | 932     | 1201    |         | 557     | 909     |         | 136     |         | 104 in } Saaz . 139 { a.       | 236     |         | 853     | 916     | 133     |           | 716     | an      |         |         |         |         |         | 1138    |         |
|  | 610     | 933     | 1208    |         | 559     | 914     |         | 146     |         | a } in                         | 226     |         | 851     | 913     | 123     |           | 714     | 733     |         |         |         |         |         | 1136    |         |
|  | 621     |         | 1220    |         |         | 926     |         | 158     |         | 111 „ Horatitz . . . a.        | 217     |         |         | 904     | 112     |           |         | 724     |         |         |         |         |         | 1127    |         |
|  | 631     |         | 1231    |         |         | 936     |         | 209     |         | 118 „ Priesen 162 . .          | 208     |         |         | 855     | 102     |           |         | 715     |         |         |         |         |         | 1118    |         |
|  | 645     | 1001    | 1246    |         | 627     | 950     |         | 224     |         | 127 i. Komot. 113. 145. 158 a. | 155     |         | 827     | 843     | 1247    |           | 650     | 703     |         |         |         |         |         | 1106    |         |
|  | 858     | 1117    | 325     |         | 752     | 1251    |         | 431     |         | in Karlsbad } 135 a.           | 1155    |         | 708     | 708     | 1034    |           | 528     | 528     |         |         |         |         |         | 812     |         |
|  | 1035    | 1232    | 518     |         | 922     | 236     |         | 631     |         | in Eger } 135 a.               | 1000    |         | 558     | 558     | 846     |           | 418     | 418     |         |         |         |         |         | 830     |         |

199

**162. Priesen - Kaaden - Brunnensdorf Buschfahr. Bahn. und zurück.**

|  | II. III. | II. III. |                         | II. III. | II. III. |
|--|----------|----------|-------------------------|----------|----------|
|  | 635      | 124      | a. Priesen . . 161 in   | 848      | 1224     |
|  | 652      | 141      | 6 „ Tuschmits . . a.    | 836      | 1212     |
|  | 703      | 152      | 11 i. Kaaden-Br. 135 a. | 824      | 1200     |

**163. POTSCHERAD - WURZMES und zurück. K. K. O. St. B. II. u. III. Kl.**

|  | 700 | 223 | a. POTSCHERAD 139 in   | 110  | 624 |  |  |
|--|-----|-----|------------------------|------|-----|--|--|
|  | 715 | 239 | 5 „ Polehrad . . . a.  | 1257 | 611 |  |  |
|  | 743 | 304 | 9 „ Hawran . . . . .   | 1238 | 557 |  |  |
|  | 755 | 316 | 12 „ Ob.-Kleinpries. „ | 1159 | 536 |  |  |
|  | 809 | 350 | 14 „ Trupschitz . . .  | 1150 | 527 |  |  |
|  | 823 | 404 | 18 in WURZMES . 113 a. | 1130 | 511 |  |  |

161-163.



**164. Hirschberg (Schles.) — Schmiedeberg (Riesgeb.) — Landeshut (Schles.) u. zur. E.-D. Brsl. II.-IV. Kl.**

|                |            |            |            |      |              |     |     |     |     |            |            |                       |                                  |              |              |            |            |      |             |            |            |     |     |      |   |   |
|----------------|------------|------------|------------|------|--------------|-----|-----|-----|-----|------------|------------|-----------------------|----------------------------------|--------------|--------------|------------|------------|------|-------------|------------|------------|-----|-----|------|---|---|
| : Aus Bautzen. | 435<br>652 | 425<br>652 | 603<br>936 | —    | 1019<br>1220 | —   | —   | —   | —   | 515<br>702 | 738<br>915 | a. Dresden Hbf. 30 i. | —                                | 1243<br>1109 | 1243<br>1109 | 715<br>350 | 715<br>350 | —    | 1037<br>741 | in Bautzen | 136<br>111 | —   | —   | —    |   |   |
| 55.            | 650        | 903        | 953        | 1200 | 106          | 230 | 405 | 536 | —   | 752        | 916        | 145                   | a. Hirschberg (Schl.) 175 i.     | —            | 736          | 932        | 1138       | 134  | 350         | 525        | 706        | 740 | 856 | 1043 | — | — |
| 807            | 701        | 912        | 1002       | 1212 | 115          | 239 | 414 | 543 | —   | 801        | 925        | 1155                  | " Nieder-Lomnitz . a.            | —            | 728          | 924        | 1130       | 126  | 342         | 516        | —          | 731 | 848 | 1035 | — | — |
| 614            | 707        | 918        | 1007       | 1219 | 121          | 244 | 419 | 555 | —   | 806        | 930        | 1200                  | " Lomnitz (Rieseng.) „           | —            | 723          | 919        | 1125       | 121  | 337         | 511        | —          | 726 | —   | 1030 | — | — |
| 623            | 715        | 924        | 1013       | 1228 | 127          | 250 | 425 | 604 | —   | 812        | 936        | 1206                  | i. Zillerth.-Erdm. 165 „         | —            | 716          | 911        | 1118       | 114  | 330         | 504        | 646        | 719 | 838 | 1023 | — | — |
| 628            | 720        | 929        | 1018       | 1230 | 132          | 253 | 428 | 606 | —   | 814        | 943        | 1210                  | a. Zillerthal-Erdmsdf. i         | —            | 711          | 906        | 1113       | 108  | 325         | 501        | 642        | 714 | 836 | 1018 | — | — |
| 635            | 727        | 935        | 1025       | 1237 | 139          | 300 | 434 | 614 | —   | 820        | 949        | 1217                  | " Pfaffengrund . . a.            | —            | 705          | 900        | 1106       | 101  | 319         | 455        | 636        | 708 | —   | 1012 | — | — |
| 642            | 733        | 940        | 1031       | 1243 | 145          | 305 | 440 | 621 | —   | 825        | 955        | 1222                  | i. Schmiedeb.(Riesg.) „          | —            | 700          | 854        | 1100       | 1255 | 313         | 450        | 631        | 702 | 825 | 1007 | — | — |
| 540            | 740        | —          | 1043       | —    | —            | 312 | —   | 715 | +   | —          | —          | —                     | a. Schmiedeberg (Riesg.) i.      | IV.          | —            | 812        | 1042       | —    | 308         | —          | —          | —   | 824 | 954  | — | — |
| 548            | 748        | —          | 1051       | —    | —            | 320 | —   | 724 | —   | —          | —          | —                     | " Wagnerberg . . a.              | —            | —            | 805        | 1036       | —    | 303         | —          | —          | —   | 819 | 947  | — | — |
| 555            | 756        | —          | 1058       | —    | —            | 327 | —   | 733 | —   | —          | —          | —                     | " Mittel Schmiedeb. „            | —            | —            | 758        | 1028       | *    | 257         | —          | —          | —   | 813 | 940  | — | — |
| 606            | 807        | —          | 1109       | —    | —            | 338 | —   | 746 | —   | —          | —          | —                     | " Ober Schmiedeb. „              | 628          | —            | 747        | 1017       | an   | 248         | —          | —          | —   | 805 | 930  | — | — |
| 815            | 818        | —          | 1120       | —    | —            | 348 | —   | 758 | 831 | —          | —          | —                     | " Dittersbach städt. „           | 614          | —            | 740        | 1009       | 225  | 241         | —          | —          | —   | 759 | 922  | — | — |
| 625            | 830        | —          | 1130       | —    | —            | 357 | —   | 808 | 841 | —          | —          | —                     | " Haselbch (Kr.Landsh.) „        | 542          | —            | 729        | 956        | 218  | 231         | —          | —          | —   | 749 | 910  | — | — |
| 631            | 836        | —          | 1136       | —    | —            | 401 | —   | 814 | 847 | —          | —          | —                     | " Pfaffendf.(Kr.Landsh.) „       | Werk         | —            | 724        | 950        | 213  | 226         | —          | —          | —   | 744 | 905  | — | — |
| 838            | 843        | —          | 1143       | —    | —            | 408 | —   | 821 | 857 | —          | —          | —                     | " Schreibendorf . . „            | tags.        | —            | 717        | 943        | 207  | 220         | —          | —          | —   | 738 | 851  | — | — |
| 850            | 855        | —          | 1155       | —    | —            | 418 | —   | 832 | 906 | —          | —          | —                     | i. Landeshut (Schl.) 174. 175 a. | —            | —            | 706        | 930        | 157  | 210         | —          | —          | —   | 728 | 846  | — | — |

□ Sonntags vom 29. Dezember bis 23. Februar, sowie am 25. u. 26. Dezember u. 1. Januar II. u. III. Kl. ▶ Sonntags, sowie am 25. u. 26. Dezember, 1. Januar u. 24. März. ✕ Sonntags bis 24. November, sowie am 20. November. § Sonntags, sowie am 25. u. 26. Dezember, 1. Januar u. 24. März. \* Sonntags bis 24. November, sowie am 20. November.

Riesengebirgsbahn (Allg. Deutsche Kleinbahn-Ges., Akt. Ges. Berlin).

**165. Zillerthal-Erdm. — Krummhübel.**

II. III. Kl

|                           |     |     |     |     |      |      |      |     |     |     |     |     |      |      |   |   |   |   |   |
|---------------------------|-----|-----|-----|-----|------|------|------|-----|-----|-----|-----|-----|------|------|---|---|---|---|---|
| a. Zillerthal-Erdm.       | 164 | 628 | 728 | 928 | 1020 | 1238 | 1333 | 258 | 431 | 609 | 647 | 820 | 943  | 1022 | — | — | — | — | — |
| 1 " Hotel Zillerthal.     |     | 632 | 732 | 932 | 1024 | 1242 | 137  | 302 | 435 | 613 | 651 | 824 | 947  | 1026 | — | — | — | — | — |
| 4 " Arnsdorf . . . . .    |     | 639 | 744 | 939 | 1031 | 1251 | 144  | 311 | 444 | 620 | 657 | 831 | 954  | 1032 | — | — | — | — | — |
| 8 " Birkigt . . . . .     |     | 645 | 750 | 945 | 1037 | 1258 | 150  | 317 | 450 | 626 | an  | 837 | 1000 | Ank. | — | — | — | — | — |
| 7 i. Krummhübel . . . . . |     | 650 | 756 | 950 | 1043 | 103  | 156  | 323 | 456 | 632 | —   | 843 | 1006 | †    | — | — | — | — | — |

**165. Krummhübel — Zillerthal-Erdm.**

|                              |     |     |     |      |      |      |     |     |     |     |     |      |      |   |   |   |   |   |   |
|------------------------------|-----|-----|-----|------|------|------|-----|-----|-----|-----|-----|------|------|---|---|---|---|---|---|
| a. Krummhübel . . . . .      | —   | 653 | 831 | 955  | 1049 | 1240 | 258 | 430 | 607 | 648 | 915 | 943  | 1010 | — | — | — | — | — | — |
| " Birkigt . . . . .          | —   | 657 | 837 | 959  | 1053 | 1244 | 304 | 435 | 612 | 654 | 921 | 948  | 1014 | — | — | — | — | — | — |
| " Arnsdorf . . . . .         | 548 | 703 | 844 | 1005 | 1100 | 1252 | 313 | 443 | 621 | 701 | 928 | 956  | 1019 | — | — | — | — | — | — |
| " Hotel Zillerthal . . . . . | 555 | 709 | 850 | 1011 | 1106 | 1258 | 319 | 449 | 627 | 707 | 934 | 1002 | —    | — | — | — | — | — | — |
| i. Zillerthal-Erdm. . 164    | 559 | 712 | 854 | 1014 | 1110 | 102  | 323 | 453 | 631 | 711 | 938 | 1006 | —    | — | — | — | — | — | — |

! Sonn- und Feiertags vom 25. Dezember bis Ende Februar. : Werktags, vom 24. Dezember bis 23. Februar auch Sonn- und Feiertags. † Sonn- und Feiertags.

164. 165.

200





**166. Greiffenberg (Schl.) — Löwenberg (Schl.) — Hermsdorf Bad — Goldberg (Schl.) u. zurück.**  
 E.-D. Breslau. Alle Züge II.-IV. Kl.

|   |     |     |      |      |     |     |         |      |      |    |                                |     |     |      |      |     |     |     |      |   |   |
|---|-----|-----|------|------|-----|-----|---------|------|------|----|--------------------------------|-----|-----|------|------|-----|-----|-----|------|---|---|
| — | —   | 606 | 806  | 1105 | —   | 357 | 553     | 822  | 1040 | ↙  | a. Greiffenberg (Schl.) 167 in | 545 | —   | 1018 | 114  | 535 | 745 | 959 | —    | — | — |
| — | —   | 616 | 817  | 1116 | —   | 412 | 605     | 837  | 1053 | 6  | " Krummöls . . . . . a         | 533 | —   | 1008 | 104  | 523 | 733 | 948 | —    | — | — |
| — | —   | 621 | 823  | 1122 | —   | 420 | 611     | 845  | 1100 | 7  | " Liebenthal (Bez. Liegn.) . " | 527 | —   | 1002 | 1258 | 517 | 727 | 942 | —    | — | — |
| — | —   | 630 | 834  | 1133 | —   | 436 | Ank.    | 900  | 1111 | .  | " Ober Schmottseiffen . "      | 515 | —   | 951  | 1248 | 507 | 716 | 932 | —    | — | — |
| — | —   | 644 | 850  | 1150 | —   | 454 | IV.     | 919  | 1125 | 15 | " Mittel Schmottseiffen . "    | 458 | —   | 934  | 1234 | 453 | 700 | 918 | —    | — | — |
| — | —   | 649 | 857  | 1157 | —   | 505 | —       | 926  | 1133 | .  | " Nder. Schmottseiffen . "     | 449 | —   | 927  | 1227 | 444 | 652 | 910 | —    | — | — |
| — | —   | 655 | 904  | 1204 | —   | 516 | —       | 933  | 1142 | 19 | " Mois bei Löwenberg . "       | 440 | —   | 920  | 1220 | 435 | 643 | 903 | —    | — | — |
| — | —   | 702 | 911  | 1211 | —   | 527 | —       | 940  | 1151 | 23 | in Löwenberg (Schl.) . a       | 430 | —   | 912  | 1212 | 425 | 633 | 855 | —    | — | — |
| — | 445 | 704 | 917  | 1220 | 243 | 543 | Werkst. | 1011 | —    | .  | a. Löwenberg (Schl.) 167 a in  | —   | 740 | 907  | 1205 | 421 | 627 | 852 | 110  | — | — |
| — | 453 | 711 | 923  | 1226 | 249 | 553 | —       | 1018 | —    | 26 | " Plagwitz . . . . . [169 a a  | —   | 733 | 901  | 1158 | 415 | 621 | 846 | 104  | — | — |
| — | 505 | 722 | 934  | 1237 | 300 | 615 | —       | 1030 | —    | 32 | " Hartliebsdorf . . . . . "    | —   | 721 | 850  | 1146 | 405 | 611 | 835 | 1253 | — | — |
| — | 514 | 731 | 941  | 1244 | 307 | 628 | —       | 1038 | —    | 36 | " Neudorf (Gröditzberg) 222 "  | —   | 711 | 842  | 1137 | 357 | 602 | 827 | 1245 | — | — |
| — | 519 | 736 | 945  | 1248 | 312 | 634 | —       | 1042 | —    | 37 | " Hockenau . . . . . "         | —   | 706 | 838  | 1131 | 352 | 556 | 823 | 1239 | — | — |
| — | 530 | 746 | 954  | 1257 | 321 | 645 | —       | 1052 | —    | 42 | " Pilgramsdorf . . . . . "     | —   | 655 | 828  | 1120 | 343 | 546 | 814 | 1230 | — | — |
| — | 541 | 756 | 1004 | 107  | 331 | 656 | —       | 1102 | —    | 48 | in Hermsdorf Bad . . . . . a   | —   | 643 | 817  | 1108 | 332 | 534 | 803 | 1219 | — | — |
| — | 543 | 757 | 1005 | 108  | 332 | 657 | —       | 1103 | —    |    | a. Hermsdorf Bad in            | —   | 641 | 816  | 1107 | 330 | 533 | 753 | 1218 | — | — |
| — | 550 | 803 | 1011 | 114  | 338 | 704 | —       | 1109 | —    | ↘  | in Goldberg (Schl.) 177a . ↗   | —   | 635 | 810  | 1101 | 323 | 526 | 747 | 1212 | — | — |

201

**166 a. Falkenberg — Lübben — Beeskow und zurück.** II. u. III. Kl.  
 Niederl. Eisenb.

|     |      |      |      |      |     |     |     |     |      |    |                                  |      |     |      |      |      |     |      |      |      |   |
|-----|------|------|------|------|-----|-----|-----|-----|------|----|----------------------------------|------|-----|------|------|------|-----|------|------|------|---|
| —   | —    | 620  | 925  | 1105 | 215 | —   | 546 | 845 | —    | ↙  | aus Falkenberg . 12. 219 in      | 613  | 749 | 1050 | 200  | 425  | 740 | —    | —    | —    | — |
| —   | —    | 640  | 942  | 1122 | 226 | —   | 604 | 903 | —    | 7  | Kl.-Rössen . . . . . a           | 558  | 737 | 1038 | 145  | 410  | 724 | —    | Ank  | —    | — |
| —   | —    | 700  | 955  | 1138 | 238 | —   | 620 | 921 | —    | 13 | a. Herzb. (Elster) N.-L. "       | 545  | 725 | 1027 | 131  | 355  | 710 | —    | 1045 | —    | — |
| —   | —    | 739  | Ank. | 1205 | 300 | —   | 700 | 948 | ✠    | 21 | a. Schlieben . . . . . "         | —    | 630 | 1005 | 100  | —    | 545 | —    | 1020 | ✠    | — |
| —   | —    | 841  | —    | Ank. | 341 | —   | 812 | Ank | —    | 43 | Langengrassau . . . . . "        | Ank. | —   | 923  | Ank. | —    | 429 | Ank. | 920  | Ank  | — |
| —   | 640  | 930  | 1230 | —    | 415 | 600 | 905 | —   | 1020 | 49 | a. Uckro N.-L. . 14. 15 "        | 607  | —   | 917  | 1146 | —    | 416 | 515  | 910  | 1002 | — |
| —   | 649  | 939  | 1239 | —    | 424 | 611 | 913 | —   | 1027 | 53 | Zöllmersdorf . . . . . "         | 558  | —   | 853  | 1139 | —    | 332 | 506  | 833  | 954  | — |
| —   | 658  | 948  | 1249 | —    | 434 | 620 | 920 | —   | 1035 | 57 | L. Luckau . . . . . a            | 550  | —   | 846  | 1131 | —    | 322 | 455  | 825  | 947  | — |
| —   | 705  | 958  | 100  | —    | 445 | 804 | —   | —   | —    |    | aus Luckau . . . . . in          | —    | —   | 837  | 1130 | —    | 310 | —    | 802  | 945  | — |
| —   | 721  | 1015 | 117  | —    | 502 | 820 | —   | —   | —    | 65 | Duben (Niederlaus.) a            | —    | —   | 822  | 1118 | —    | 254 | —    | 746  | 931  | — |
| 530 | 900  | 1033 | 136  | —    | 525 | 837 | —   | —   | —    | 73 | Lübben Süd. . . . . 208 "        | —    | —   | 803  | 1104 | Ank. | 236 | —    | 726  | 915  | — |
| 535 | 905  | 1205 | 139  | —    | 530 | 840 | —   | —   | —    | 74 | a. Lübben Nord. . . . . a        | —    | —   | 742  | 1100 | 358  | 230 | —    | 707  | 910  | — |
| 715 | 1053 | 152  | Ank. | —    | 709 | Ank | —   | —   | —    | ↘  | 114 f. Beeskow N.-L. . 216 a . ↗ | —    | —   | 530  | 902  | 210  | —   | —    | 510  | —    | — |

☛ Sonn- und Festtags, sowie am 24. u. 27. Dez., 22. u. 25. März und an Jahrmartstagen in Luckau.  
 ✠ Verkehrt nur Sonn- und Festtags, sowie am 24. u. 27. Dezember und am 22. u. 25. März.

166. 166a.



|                             |  | Bantz. |        | 632  |       | 632    |       | 843    |                 | D 930 |        | D 114 |       | 223   |        | D 500 |   |
|-----------------------------|--|--------|--------|------|-------|--------|-------|--------|-----------------|-------|--------|-------|-------|-------|--------|-------|---|
|                             |  | ab     | —      | 803  | 845   | 858    | 1019  | —      | —               | 1221  | 303    | D 515 | D 738 | 800   | —      | —     | — |
| a. Leipz. Dr. Bf. 16.24     |  | —      | —      | —    | —     | —      | —     | —      | —               | —     | —      | —     | —     | —     | —      | —     | — |
| a. Dresden Hbf. 30          |  | —      | —      | —    | —     | —      | —     | —      | —               | —     | —      | —     | —     | —     | —      | —     | — |
| Dresden-N. 30               |  | —      | —      | —    | —     | —      | —     | —      | —               | —     | —      | —     | —     | —     | —      | —     | — |
| 1. Görlitz . 202            |  | —      | —      | —    | —     | —      | —     | —      | —               | —     | —      | —     | —     | —     | —      | —     | — |
|                             |  | 425    | 614    | 853  | 909   | 1030   | —     | —      | —               | 1235  | 314    | 525   | 746   | 810   | —      | —     | — |
|                             |  | 636    | 903    | 1031 | 1201  | 1214   | —     | —      | —               | 319   | 551    | 622   | 905   | 1056  | —      | —     | — |
|                             |  | I-IV   | III-IV | I-IV | II-IV | III-IV | II-IV | III-IV | I-III           | II-IV | III-IV | II-IV | I-III | II-IV | III-IV | —     | — |
| a. Görlitz 44. 185. 208     |  | —      | —      | 652  | 936   | 1046   | 1220  | T      | 215             | 229   | 1416   | 605   | 702   | 915   | T 1150 | —     | — |
| 2 Moys b. Görl.             |  | —      | —      | 657  | 941   | 1052   | 1225  | —      | —               | 235   | 422    | 610   | —     | 921   | 1156   | —     | — |
| 7 Hermsdorf b. Görl.        |  | —      | —      | 704  | 949   | 1100   | 1232  | —      | D               | 243   | 431    | 617   | E     | 930   | 1205   | —     | — |
| 12 Nikolausdor              |  | —      | —      | 712  | 958   | 1110   | 1240  | —      | —               | 252   | 442    | 625   | —     | 940   | 1216   | —     | — |
| Lichtenau (Schles.)         |  | —      | —      | 722  | 1009  | 1123   | 1249  | —      | —               | 303   | 456    | 636   | —     | 951   | 1230   | —     | — |
| 26 in Lauban 167a, 167b     |  | —      | T      | 729  | 1017  | 1132   | 1256  | —      | 241             | 311   | 505    | 643   | 732   | 959   | 1239   | —     | — |
| a. Lauban 175               |  | 424    | 620    | 734  | 1021  | T      | 1258  | 205    | 244             | 316   | —      | 646   | 736   | 1007  | 1242   | —     | — |
| 84 Langenöls                |  | 436    | 635    | 745  | 1032  | —      | 109   | 220    | —               | 328   | —      | 657   | —     | 1019  | 1257   | —     | — |
| Schosdorf                   |  | 443    | 643    | 752  | —     | —      | 116   | 229    | —               | 336   | —      | 703   | —     | 1027  | 106    | —     | — |
| 40 i. Greiffenbg. (Schl.)   |  | 448    | 650    | 756  | 1041  | —      | 121   | 235    | 302             | 341   | —      | 708   | 755   | 1033  | 113    | —     | — |
| a. Greiffenbg (Schl.)       |  | 456    | 613    | 808  | 1105  | —      | 136   | —      | —               | 352   | 539    | 713   | 805   | 1042  | —      | —     | — |
| 4 Neundorf-Greiffst.        |  | 503    | 622    | 815  | 1113  | —      | 145   | —      | II-IV. Kl.      | 400   | 547    | 720   | 812   | 1050  | —      | —     | — |
| 6 Birkicht                  |  | 509    | 630    | 822  | 1120  | —      | 153   | —      | II-IV. Kl.      | 407   | 555    | 726   | 819   | 1057  | —      | —     | — |
| 9 i. Friedeb (Qu) 218b      |  | 515    | 638    | 828  | 1126  | —      | 200   | —      | II-IV. Kl.      | 414   | 601    | 732   | 825   | 1103  | —      | —     | — |
| a. Friedebg. (Queis)        |  | 525    | —      | 837  | 1139  | —      | 210   | —      | II. u. III. Kl. | 425   | —      | 740   | 908   | —     | —      | —     | — |
| 8 i. Bad Flinsberg          |  | 548    | —      | 900  | 1204  | —      | 233   | —      | II. u. III. Kl. | 448   | —      | 803   | 931   | —     | —      | —     | — |
| 11 i. Forst Flinsberg       |  | 603    | —      | —    | 1229  | —      | —     | —      | II. u. III. Kl. | —     | —      | 816   | —     | —     | —      | —     | — |
| a. Friedebg. (Queis)        |  | 521    | —      | 836  | 1134  | —      | —     | —      | II. u. III. Kl. | 422   | —      | 743   | 833   | —     | —      | —     | — |
| 14 Neu Scheibe              |  | 531    | —      | 846  | 1146  | —      | —     | —      | II. u. III. Kl. | 434   | —      | 755   | 843   | —     | —      | —     | — |
| 15 Meffersdorf              |  | 535    | —      | 850  | 1154  | —      | —     | —      | II. u. III. Kl. | 442   | —      | 803   | 850   | —     | —      | —     | — |
| 18 i. Heinersdorf T. 142    |  | 544    | —      | 859  | 1203  | —      | —     | —      | II. u. III. Kl. | 452   | —      | 812   | 859   | —     | —      | —     | — |
| a. Greiffenberg 166         |  | 450    | —      | 758  | 1043  | —      | 122   | —      | 305             | 343   | —      | 710   | 756   | 1036  | —      | —     | — |
| 46 Mühlseiffen              |  | 501    | —      | 810  | 1053  | —      | 132   | —      | —               | 354   | —      | 721   | —     | 1047  | —      | —     | — |
| 52 Rabishau                 |  | 511    | —      | 820  | 1102  | —      | 141   | —      | —               | 404   | —      | 731   | —     | 1058  | —      | —     | — |
| 57 Blumendorf               |  | 519    | —      | 827  | 1110  | —      | 149   | —      | —               | 413   | —      | 738   | —     | 1107  | —      | —     | — |
| 62 Alt Kemnitz i. R.        |  | 526    | —      | 835  | 1117  | —      | 156   | —      | —               | 421   | —      | 746   | —     | 1116  | —      | —     | — |
| 67 Reibnitz                 |  | 535    | —      | 844  | 1126  | —      | 205   | —      | —               | 431   | —      | 752   | —     | 1125  | —      | —     | — |
| 78 i. Hirschb. (Schl.) 167a |  | 547    | —      | 855  | 1137  | —      | 216   | —      | 350             | 443   | —      | 807   | 845   | 1137  | —      | —     | — |
| a. Hirschb (Schl.)          |  | 558    | 641    | 900  | 1152  | —      | 236   | —      | 400             | 503   | —      | 819   | 904   | —     | —      | —     | — |
| i. Dittersbach              |  | 727    | 736    | 1023 | 126   | —      | 403   | —      | 512             | 638   | —      | 942   | 1016  | —     | —      | —     | — |
| 125 i. N. Salzbrunn         |  | 926    | 759    | 1049 | 156   | —      | —     | —      | 536             | 708   | —      | —     | 1041  | —     | —      | —     | — |
| i. Bresl. Frb. Bf. 176      |  | 1129   | 910    | 1240 | 353   | —      | —     | —      | 650             | 905   | —      | —     | 1158  | —     | —      | —     | — |

T = Triebwagenzüge (III. IV. Kl.).

☼ Von Lauban bis Greiffenberg in den Nächten von Sonntag zu Montag und Donnerstag zu Freitag sowie vom 20. zum 21. November, 25. zum 26. Dezember, 1. zum 2. Januar, 21. zum 22. und 24. zum 25. März.

• Vom 21. Dezember bis 4. Januar täglich.

Eisenb.-D. Breslau. 167 a. Kohlfurt — Lauban und zurück.

| T = Triebwagenzüge.  |                | I-IV | II-IV | III-IV | II-IV | I-IV | II-IV | II-IV | — | — | — | — |
|----------------------|----------------|------|-------|--------|-------|------|-------|-------|---|---|---|---|
| a. Kohlfurt          | 186. 226       | 352  | 658   | T 823  | 950   | 130  | 616   | 925   | — | — | — | — |
| 10 „ Gersdorf-Waldau |                | 404  | 713   | 841    | 1002  | 145  | 629   | 940   | — | — | — | — |
| 22 i. Lauban         | 167. 168. 167b | 416  | 725   | 857    | 1014  | 200  | 641   | 955   | — | — | — | — |
| a. Lauban            | 167. 167b      | 1218 | 627   | T 814  | 1047  | 1207 | 335   | 702   | — | — | — | — |
| „ Gersdorf-Waldau    |                | 1234 | 641   | 840    | 1100  | 1224 | 350   | 715   | — | — | — | — |
| i. Kohlfurt          | 186. 221       | 1246 | 651   | 853    | 1110  | 1237 | 401   | 725   | — | — | — | — |



E.-D. Breslau.

**167. Hirschberg (Schles.) - Görlitz.**

|                             |       |              |       |        |       |      |       |            |       |      |          |        |      |      |      |
|-----------------------------|-------|--------------|-------|--------|-------|------|-------|------------|-------|------|----------|--------|------|------|------|
| a. Bresl. Frb. Bf. 17:      | —     | —            | —     | 700    | 518   | —    | 858   | 1441       | —     | —    | 113      | 510    | 625  | —    |      |
| a. Nied. Salzbrunn .        | —     | —            | —     | —      | 718   | —    | 1107  | —          | —     | —    | 312      | —      | 827  | —    |      |
| a. Dittersbach              | —     | —            | 515   | 842    | 800   | —    | 1134  | 420        | —     | —    | 352      | 649    | 904  | —    |      |
| i. Hirschberg (Schl.)       | —     | —            | 632   | 938    | 926   | —    | 1258  | 215        | —     | —    | 523      | 746    | 1025 | —    |      |
| aus Hirschberg (Schl.)      | II-IV | —            | II-IV | I.-III | II-IV | —    | II-IV | I.-III     | I-III | —    | I-IV     | II-IV  | I-IV | —    |      |
| Reibnitz . . .              | 457   | —            | 637   | 947    | 1000  | —    | 145   | 230        | —     | —    | 539      | 905    | 1059 | —    |      |
| Alt Kemnitz i. R.           | 514   | —            | 655   | —      | 1016  | —    | 201   | —          | —     | —    | 554      | 921    | 1106 | —    |      |
| Blumendorf .                | 522   | —            | 703   | —      | 1024  | —    | 209   | —          | —     | —    | 602      | 929    | 1114 | —    |      |
| Rabishan .                  | 533   | —            | 714   | E      | 1032  | —    | 218   | D          | —     | —    | 610      | 939    | 1123 | —    |      |
| Mühlseifen .                | 542   | —            | 724   | —      | 1041  | —    | 227   | —          | —     | —    | 619      | 948    | 1131 | —    |      |
| i. Greiffenberg (Schl.)     | 551   | —            | 732   | —      | 1050  | —    | 235   | —          | —     | —    | 628      | 956    | 1140 | —    |      |
| a Heinersdorf T. 142        | —     | —            | 641   | —      | 915   | —    | 140   | —          | —     | —    | 523      | 835    | 1000 | —    |      |
| Meßfersdorf .               | —     | —            | 651   | —      | 928   | —    | 150   | —          | —     | —    | 540      | 847    | 1013 | —    |      |
| Neu Scheibe                 | —     | —            | 655   | —      | 933   | —    | 154   | —          | —     | —    | 545      | 852    | 1018 | —    |      |
| i. Friedeberg(Qu) 248b      | —     | —            | 704   | —      | 944   | —    | 203   | II-IV. Kl. | —     | —    | 555      | 903    | 1030 | —    |      |
| a. F. Flinsberg             | —     | II.n.III.Kl. | 613   | —      | —     | —    | 110   | —          | —     | —    | —        | 821    | —    | —    |      |
| a. Bd. Flinsberg            | —     | —            | 642   | —      | 920   | —    | 127   | —          | 335   | —    | 530      | 835    | 1029 | —    |      |
| in Friedeberg (Queis)       | —     | —            | 702   | —      | 940   | —    | 147   | —          | 355   | —    | 550      | 855    | 1050 | —    |      |
| a. Friedeberg (Queis)       | 525   | —            | 712   | —      | 952   | —    | 211   | II-IV. Kl. | —     | 732  | 603      | 911    | 1116 | —    |      |
| Birkicht .                  | 533   | —            | 719   | —      | 959   | —    | 218   | —          | —     | 738  | 610      | 919    | 1123 | —    |      |
| Neundorf-Greifst            | 542   | —            | 726   | —      | 1006  | —    | 225   | —          | —     | 744  | 617      | 926    | 1130 | —    |      |
| i. Greiffenberg (Schl.)     | 550   | —            | 733   | —      | 1013  | —    | 232   | —          | —     | 751  | 625      | 933    | 1137 | —    |      |
| aus Greiffenberg 166        | 602   | III.IV       | 715   | 742    | —     | 1028 | 1059  | T          | 245   | 314  | —        | T      | 637  | 1007 | 1149 |
| Schossdorf . .              | 608   | —            | 721   | 747    | —     | —    | 1104  | III.IV     | 251   | —    | —        | III.IV | 642  | 1013 | 1154 |
| Langenöls .                 | 614   | —            | 729   | 753    | —     | —    | 1110  | —          | 257   | —    | —        | —      | 648  | 1019 | 1200 |
| i. Lauban 167a, 167b 17c    | 623   | —            | 740   | 802    | —     | 1042 | 1119  | —          | 306   | 329  | —        | —      | 657  | 1028 | 1209 |
| aus Lauban                  | 630   | T            | 804   | 930    | 1044  | 1122 | 100   | 310        | 332   | —    | 555      | 700    | 1031 | —    |      |
| Lichtenau (Schl.)           | 641   | —            | 813   | 942    | —     | 1132 | 111   | 320        | —     | —    | 607      | 710    | 1041 | —    |      |
| Nikolausdorf                | 653   | —            | 824   | 955    | —     | 1143 | 124   | 331        | —     | —    | 620      | 721    | 1052 | —    |      |
| Hernsdorf b. Görlitz        | 701   | —            | 831   | 1004   | —     | 1151 | 132   | 338        | —     | —    | 629      | 729    | 1100 | —    |      |
| Moys b. Görlitz             | 710   | —            | 839   | 1013   | —     | 1159 | 141   | 346        | —     | —    | 638      | 737    | 1108 | —    |      |
| i. Görlitz 44. 186. 208     | 715   | —            | 843   | 1018   | 1109  | 1203 | 145   | 350        | 400   | —    | 643      | 741    | 1112 | —    |      |
| a. Görlitz . 202            | 746   | —            | D858  | D 1115 | D 211 | 424  | 424   | —          | 658   | D853 | 1152     | —      | —    | —    |      |
| i. Dresden-N. 30            | 1025  | —            | 1035  | 1235   | 351   | 701  | 701   | —          | 945   | 1022 | 136      | —      | —    | —    |      |
| i. Dresden-Hbf. 30          | 1037  | —            | 1044  | 1243   | 400   | 715  | 715   | —          | 957   | 1031 | i. Bautz | —      | —    | —    |      |
| i. Leipz. Dresd. Bf. 16. 24 | D1205 | —            | 1231  | 255    | 553   | D905 | D925  | —          | 1231  | 1231 | —        | —      | —    | —    |      |

• Vom 21. Dezember bis 4. Januar täglich.

T = Triebwagenzüge.

E.-D. Breslau. **167b. Lauban - Marklissa und zurück. II-IV. Kl.**

|   |     |     |      |     |     |     |      |                        |     |     |     |     |     |     |      |
|---|-----|-----|------|-----|-----|-----|------|------------------------|-----|-----|-----|-----|-----|-----|------|
| — | 433 | 808 | 1140 | 336 | 510 | 746 | 1033 | a. Lauban 167. 174a i. | 816 | 922 | 221 | 455 | 635 | 936 | 1149 |
| — | 437 | 812 | 1145 | 340 | 515 | 751 | 1038 | „ Kerzdorf . a.        | 812 | 918 | 217 | 451 | 631 | 932 | 1145 |
| — | 443 | 817 | 1151 | 345 | 520 | 757 | 1044 | „ Holzkirch . „        | 806 | 913 | 211 | 446 | 626 | 926 | 1140 |
| — | 450 | 823 | 1158 | 351 | 527 | 804 | 1051 | „ Mittelsteinkirch „   | 559 | 907 | 204 | 440 | 619 | 919 | 1134 |
| — | 455 | 827 | 1203 | 355 | 531 | 809 | 1056 | „ Steinkirch . „       | 554 | 903 | 159 | 437 | 614 | 914 | 1130 |
| — | 501 | 833 | 1209 | 400 | 537 | 816 | 1102 | „ Obersteinkirch . „   | 548 | 857 | 153 | 431 | 608 | 908 | 1125 |
| — | 508 | 840 | 1216 | 407 | 544 | 823 | 1109 | i. Marklissa a.        | 540 | 850 | 145 | 424 | 600 | 902 | 1118 |

T = Triebwagenzüge III. IV. Kl.



167c — 167f.

**167c. Jüterbog — Treuenbrietzen — Beelitz und zurück. II.-IV. Kl.**

|             |     |      |                  |     |     |                  |                                                               |     |     |      |     |     |      |
|-------------|-----|------|------------------|-----|-----|------------------|---------------------------------------------------------------|-----|-----|------|-----|-----|------|
| Halle a. S. | 558 | 945  | 11 <sup>06</sup> | 311 | 7-0 | 10 <sup>30</sup> | ♥ a. Jüterbog 12, 23 <sup>1</sup> , 233 <sup>2</sup> , 234 in | 632 | 800 | 131  | 224 | 621 | 1056 |
|             | 609 | 958  | 11 <sup>17</sup> | 323 | 752 | 10 <sup>48</sup> | 7 „Altes Lager . . . ab                                       | 624 | 752 | 123  | 216 | 613 | 1047 |
|             | 616 | 1005 | 11 <sup>24</sup> | 330 | 759 | 10 <sup>55</sup> | 12 „Tiefenbrunnen . . . „                                     | 616 | 744 | 115  | 207 | 606 | 1039 |
|             | 621 | 1011 | 11 <sup>30</sup> | 336 | 805 | 11 <sup>01</sup> | „Frohnsdorf . . . „                                           | 604 | 736 | 107  | 159 | 558 | 1031 |
|             | 630 | 1017 | 11 <sup>40</sup> | 345 | 816 | 11 <sup>08</sup> | 80 „Treuenbrietzen 184. „                                     | 555 | 727 | 1258 | 150 | 549 | 1022 |
|             | 643 | Ank. | 11 <sup>53</sup> | 358 | 829 | Ank.             | „Buchholz (Zauche) „                                          | —   | 710 | 1242 | —   | 534 | 1002 |
|             | 650 | —    | 12 <sup>00</sup> | 405 | 836 | —                | „Elsholz . . . „                                              | —   | 703 | 1235 | —   | 527 | 955  |
|             | 655 | —    | 12 <sup>06</sup> | 411 | 842 | —                | 40 i. Beelitz (Stadt) 167d, 270 ab                            | —   | 656 | 1228 | —   | 521 | 948  |

**E.-D. Berlin. 167d. Beelitz (Stadt) — Wildpark — Nauen u. zurück.**

|       |       |       |                |       |       |       |                             |       |       |       |       |       |       |
|-------|-------|-------|----------------|-------|-------|-------|-----------------------------|-------|-------|-------|-------|-------|-------|
| II-IV | II-IV | II-IV |                | II-IV | II-IV | II-IV |                             | II-IV | II-IV | II-IV | II-IV | II-IV | II-IV |
| 710   | —     | 1227  | —              | 416   | 641   | 847   | a. Beelitz (Stadt) 167c. i. | 653   | —     | 1226  | 257   | 519   | 944   |
| 731   | —     | 1244  | —              | 433   | 702   | 907   | 18 „Caputh-Geltow a.        | 634   | —     | 1210  | 236   | 459   | 928   |
| 740   | —     | 1252  | —              | 440   | 710   | 915   | 19 i. Wildpark . . . „      | 625   | —     | 1202  | 227   | 450   | 920   |
| 747   | 1006  | 103   | Werk-<br>taga. | 450   | 730   | 925   | a. Wildpark . . . i.        | 620   | 952   | 1146  | 220   | 444   | 848   |
| 755   | 1012  | 108   |                | 455   | 736   | 930   | 28 „Golm . . . a.           | 615   | 946   | 1141  | 215   | 439   | 841   |
| 801   | 1017  | 114   |                | 500   | 745   | 935   | 28 „Bornim-Grube . „        | 610   | 941   | 1136  | 210   | 434   | 837   |
| 810   | 1024  | 120   | III-IV         | 506   | 751   | 946   | 80 „Satzkorn . . . „        | 603   | 935   | 1129  | 203   | 426   | 828   |
| 819   | 1031  | 127   |                | 513   | 757   | 956   | 35 „Priort. . . . „         | 553   | 928   | 1123  | 156   | 416   | 822   |
| 830   | 1039  | 135   |                | 526   | 805   | 1008  | 41 „Wustermark . „          | 545   | 918   | 1115  | 148   | 408   | 814   |
| 838   | 1045  | 141   |                | 531   | 811   | 1014  | 45 „Bredow (Osthavell.) „   | 527   | 901   | 1109  | 142   | 402   | 807   |
| 847   | 1051  | 147   |                | 537   | 817   | 1020  | 50 i. Nauen 234a. 312 a.    | 517   | 852   | 1103  | 135   | 355   | 800   |

Ausserdem verkehren zwischen Nauen-Wildpark und Beelitz (St.) noch weitere Züge an Werktagen und Sonntagen.

**(Lenz & Co., Berlin.) 167e (Kleinb.) Jauer — Maltzsch u. zurück. II. III. Kl.**

|   |      |      |     |      |                                  |     |      |      |     |
|---|------|------|-----|------|----------------------------------|-----|------|------|-----|
| — | 740  | 1153 | 450 | 930  | ♥ a. Jauer Staatsbf. 190. 205 i. | 704 | 1046 | 310  | 832 |
| — | 748  | 1200 | 458 | 938  | 8 „Grögersdorf . . . . a.        | 654 | 1039 | 301  | 826 |
| — | 755  | 1205 | 503 | 944  | 5 „Ober Hertwigswaldau . „       | 649 | 1035 | 255  | 822 |
| — | 801  | 1210 | 509 | 949  | 7 „Nieder Hertwigswaldau „       | 643 | 1030 | 249  | 817 |
| — | 815  | 1217 | 521 | 959  | 10 „Mertschütz . . . . . „       | 634 | 1024 | 241  | 810 |
| — | 828  | 1227 | 532 | 1010 | 14 „Gr. Wandriss . . . . . „     | 623 | 1015 | 229  | 801 |
| — | 836  | 1233 | 539 | 1017 | 16 „Berndorf . . . . . „         | 616 | 1009 | 222  | 756 |
| — | 842  | 1238 | 545 | 1023 | 18 „Prinsnig . . . . . „         | 608 | 1003 | 215  | 750 |
| — | 848  | 1242 | 552 | 1029 | 20 „Gr. Tinz-Dürschwitz . „      | 602 | 958  | 210  | 746 |
| — | 855  | 1247 | 559 | 1035 | 22 „Boyn . . . . . „             | 554 | 952  | 204  | 740 |
| — | 903  | 1254 | 607 | 1042 | 24 „Gr Lüsswitz . . . . . „      | 547 | 946  | 156  | 733 |
| — | 917  | 104  | 619 | 1055 | 80 i. Maltzsch Kleinbf. . . . a. | 535 | 935  | 144  | 722 |
| — | 932  | 328  | 633 | 330  | a. Maltzsch . . . 178. 186 i.    | —   | 929  | 124  | 717 |
| — | 1030 | 427  | 738 | 431  | i. Breslau Hbf. . . . 186 a.     | —   | 815  | 1217 | 616 |

• Mittw. u. Sonnabends, Sonn- u. Festtags, sowie am 3., 24., 27./12., 2./1., 11. u. 25./3.

**167f. Sorau — Benau — Grünberg (Schles.) und zurück. II.-IV. Kl.**

|     |      |      |                                 |     |     |      |                        |     |     |      |      |     |     |     |      |
|-----|------|------|---------------------------------|-----|-----|------|------------------------|-----|-----|------|------|-----|-----|-----|------|
| 620 | 909  | 1204 | 233                             | 545 | 755 | 908  | ♥ a. Sorau 187 29. in  | 608 | 715 | 800  | 1151 | 327 | 500 | 749 | 1010 |
| 627 | 916  | 1210 | 239                             | 553 | 803 | 915  | „ Grabig 1 a.          | 602 | 708 | 754  | 1144 | 320 | 454 | 741 | 1003 |
| 635 | 925  | 1218 | 247                             | 603 | 812 | 925  | „ Laubnit . . . „      | 552 | 700 | 746  | 1136 | 311 | 445 | 730 | 953  |
| 644 | 934  | 1228 | 256                             | 613 | 822 | 934  | in Benau. 19 2. a.     | 541 | 651 | 737  | 1127 | 301 | 434 | 716 | 941  |
| 652 | 936  | 1235 | 302                             | 614 | 822 | 940  | a. Benau . . . in      | 641 | 736 | 1126 | 252  | 428 | 707 | 937 |      |
| 657 | 941  | 1242 | 309                             | 619 | 822 | 946  | „ Benau Oberdorf. a.   | 636 | —   | 1121 | 247  | 422 | 702 | 932 |      |
| 705 | 949  | 1253 | 320                             | 627 | 822 | 954  | „ Dubrau . . . „       | 627 | —   | 1113 | 238  | 411 | 654 | 924 |      |
| 717 | 1002 | 118  | 330                             | 640 | 822 | 1003 | „ Christianstadt „     | 618 | 718 | 1105 | 229  | 400 | 646 | 916 |      |
| 723 | 1008 | 126  | Ank                             | 645 | 822 | 1009 | „ Naumbg. (Bober) „    | 609 | —   | 1057 | 222  | —   | 635 | 910 |      |
| 731 | 1016 | 137  |                                 | 652 | 822 | 1016 | „ Grossreichenau „     | 601 | —   | 1050 | 214  | —   | 627 | 903 |      |
| 740 | 1026 | 149  | E.-D. Bresl. v<br>Sor. b. Benau | 701 | 822 | 1025 | „ Cosel (Sd. Schl.) „  | 551 | —   | 1041 | 204  | —   | 618 | 854 |      |
| 746 | 1035 | 202  |                                 | 706 | 822 | 1031 | „ Lättnitz . . . „     | 545 | —   | 1036 | 158  | —   | 613 | 849 |      |
| 756 | 1045 | 217  |                                 | 715 | 822 | 1040 | „ Buchelsdrf. „        | 535 | —   | 1026 | 147  | —   | 604 | 840 |      |
| 802 | 1051 | 225  |                                 | 721 | 822 | 1046 | „ Schloin . . . „      | 528 | —   | 1020 | 140  | —   | 558 | 834 |      |
| 816 | 1105 | 244  |                                 | 735 | 822 | 1100 | in Grünberg (Schl.) a. | 513 | —   | 1006 | 125  | —   | 544 | 820 |      |

• Werk. a. 1., 2., 4., 8., 11., 15. u. 17./10.-24./12., 24., 27. u. 31./12., 3./1., -19./3., 25. u. 28./3., 4./4. u. 3.-30./4. III. IV. Kl.  
• Mittwochs, Sonnabends u. Sonntags, sowie am 25. u. 26. Dez., 1. Jan., 24. u. 24. März.



**168. Hirschberg (Schles.) — Löwenberg (Schles.) — Siegersdorf —**  
 E.-D. Breslau. **Sagan und zurück.** II.-IV. Kl.

|     |     |                  |                  |                  |     |      |                  |   |                                    |   |     |                  |                  |                  |                 |                  |                  |
|-----|-----|------------------|------------------|------------------|-----|------|------------------|---|------------------------------------|---|-----|------------------|------------------|------------------|-----------------|------------------|------------------|
| —   | —   | 640              | 9 <sup>55</sup>  | 221              | 420 | 751  | 10 <sup>50</sup> | ↘ | a. Hirschberg (Schl.) 167.175 i.   | ↑ | 629 | 940              | 134              | 353              | 7 <sup>42</sup> | —                | 10 <sup>10</sup> |
| —   | —   | 648              | 10 <sup>03</sup> | 228              | 428 | 758  | 10 <sup>58</sup> |   | 4 „ Grunau (Riesengeb.) a.         |   | 621 | 933              | 127              | 347              | 7 <sup>35</sup> | —                | 10 <sup>03</sup> |
| —   | —   | 656              | 10 <sup>12</sup> | 236              | 437 | 804  | 11 <sup>06</sup> |   | 8 „ Boberröhrsdorf. „              |   | 611 | 925              | 118              | 339              | 7 <sup>27</sup> | —                | 9 <sup>55</sup>  |
| —   | —   | 704              | 10 <sup>20</sup> | 244              | 446 | 812  | 11 <sup>14</sup> |   | 12 „ Talsperre . . . „             |   | 601 | 917              | 109              | 331              | 7 <sup>19</sup> | —                | 9 <sup>47</sup>  |
| —   | —   | 712              | 10 <sup>28</sup> | 252              | 455 | 820  | 11 <sup>22</sup> |   | 15 „ Mauer-Waltersdorf . . „       |   | 551 | 909              | 12 <sup>59</sup> | 323              | 7 <sup>11</sup> | —                | 9 <sup>39</sup>  |
| —   | —   | 719              | 10 <sup>35</sup> | 259              | 503 | 826  | 11 <sup>29</sup> |   | 18 „ Lähn . . . . . „              |   | 542 | 902              | 12 <sup>49</sup> | 316              | 7 <sup>04</sup> | —                | 9 <sup>32</sup>  |
| —   | —   | 729              | 10 <sup>45</sup> | 308              | 514 | 835  | 11 <sup>39</sup> |   | 23 „ Märzdrf. (Kr. Löwbg.) „       |   | 529 | 853              | 12 <sup>37</sup> | 307              | 6 <sup>54</sup> | —                | 9 <sup>22</sup>  |
| —   | —   | 738              | 10 <sup>53</sup> | 315              | 523 | 842  | 11 <sup>47</sup> |   | 27 „ Siebeneichen . . . „          |   | 518 | 845              | 12 <sup>28</sup> | 258              | 6 <sup>46</sup> | —                | 9 <sup>14</sup>  |
| —   | —   | 748              | 11 <sup>03</sup> | 325              | 535 | 851  | 11 <sup>57</sup> |   | 33 i. Löwenberg (Schles.) a.       |   | 504 | 834              | 12 <sup>15</sup> | 246              | 6 <sup>35</sup> | —                | 9 <sup>03</sup>  |
| —   | —   | 525              | 752              | 11 <sup>15</sup> | 329 | —    | 854              | — | a. Löwenberg (Schles.) 166 in      | — | 830 | 12 <sup>00</sup> | 239              | 630              | —               | 11 <sup>00</sup> |                  |
| —   | —   | 532              | 759              | 11 <sup>22</sup> | 336 | —    | —                | — | 3 „ Gr. Rackwitz . . . „           | — | 824 | 11 <sup>52</sup> | 233              | 624              | —               | 10 <sup>53</sup> |                  |
| —   | —   | 538              | 805              | 11 <sup>28</sup> | 341 | —    | 903              | — | 5 „ Hartlangenvorwerk . . „        | — | 819 | 11 <sup>43</sup> | 228              | 618              | —               | 10 <sup>48</sup> |                  |
| —   | —   | 546              | 813              | 11 <sup>36</sup> | 348 | —    | 909              | — | 9 „ Neuland . . . . . „            | — | 812 | 11 <sup>36</sup> | 221              | 610              | Ank             | 10 <sup>40</sup> |                  |
| —   | —   | 556              | 823              | 11 <sup>46</sup> | 357 | 802  | 918              | — | 13 „ Giessmannsd. Kr. Bunzl. „     | — | 803 | 11 <sup>19</sup> | 212              | 600              | 7 <sup>50</sup> | 10 <sup>30</sup> |                  |
| —   | —   | 602              | 829              | 11 <sup>52</sup> | 403 | 810  | 923              | — | 16 „ Nd. Giessmannsd. Kr. Bunzl. „ | — | 757 | 11 <sup>11</sup> | 206              | 554              | 7 <sup>42</sup> | 10 <sup>24</sup> |                  |
| —   | —   | 610              | 839              | 12 <sup>00</sup> | 410 | 825  | 930              | — | 19 „ Naumburg (Queis) „            | — | 750 | 11 <sup>00</sup> | 159              | 546              | 7 <sup>31</sup> | 10 <sup>17</sup> |                  |
| —   | —   | 615              | 844              | 12 <sup>05</sup> | 415 | 833  | 934              | — | 21 „ Ullersdorf (Queis) „          | — | 745 | 10 <sup>51</sup> | 154              | 541              | 6 <sup>52</sup> | 10 <sup>12</sup> |                  |
| —   | —   | 622              | 852              | 12 <sup>12</sup> | 422 | 845  | 940              | — | 24 „ Ob. Siegersdorf. „            | — | 738 | 10 <sup>42</sup> | 148              | 534              | 6 <sup>42</sup> | 10 <sup>05</sup> |                  |
| —   | —   | 630              | 900              | 12 <sup>20</sup> | 429 | 856  | 947              | — | 28 i. Siegersdorf 186 a.           | — | 730 | 10 <sup>30</sup> | 140              | 525              | 6 <sup>15</sup> | 9 <sup>57</sup>  |                  |
| 526 | 730 | 10 <sup>12</sup> | 140              | 525              | —   | 956  | —                | — | a. Siegersdorf 170.186 in          | — | 628 | 957              | 124              | 12 <sup>18</sup> | 650             | 945              |                  |
| 542 | 746 | 10 <sup>24</sup> | 153              | 543              | —   | 1008 | —                | — | 7 „ Thommendorf . . . „            | — | 609 | 942              | 111              | 12 <sup>03</sup> | 635             | 933              |                  |
| 554 | 759 | 10 <sup>33</sup> | 203              | 555              | —   | 1017 | —                | — | 11 „ Wehrau-Klitschdorf . . „      | — | 554 | 930              | 102              | 11 <sup>52</sup> | 622             | 924              |                  |
| 603 | 810 | 10 <sup>41</sup> | 212              | 605              | —   | 1025 | —                | — | 15 „ Prinzdorf . . . . . „         | — | 540 | 918              | 12 <sup>53</sup> | 11 <sup>41</sup> | 545             | 915              |                  |
| 610 | 817 | 10 <sup>47</sup> | 218              | 613              | —   | 1031 | —                | — | 17 „ Lorenzdorf . . . . . „        | — | 534 | 913              | 12 <sup>48</sup> | 11 <sup>35</sup> | 539             | 911              |                  |
| 622 | 830 | 10 <sup>57</sup> | 227              | 624              | —   | 1040 | —                | — | 22 „ Lipschau . . . . . „          | — | 516 | 903              | 12 <sup>39</sup> | 11 <sup>23</sup> | 526             | 902              |                  |
| 627 | 838 | 11 <sup>02</sup> | 233              | 631              | —   | 1046 | —                | — | 24 „ Dohms . . . . . „             | — | 507 | 856              | 12 <sup>34</sup> | 11 <sup>15</sup> | 518             | 856              |                  |
| 634 | 847 | 11 <sup>09</sup> | 241              | 639              | —   | 1053 | —                | — | 27 „ Neuhammer (Queis) „           | — | 500 | 850              | 12 <sup>29</sup> | 11 <sup>08</sup> | 511             | 851              |                  |
| 641 | 856 | 11 <sup>16</sup> | 247              | 646              | —   | 1059 | —                | — | 29 „ Loos . . . . . „              | — | 449 | 840              | 12 <sup>22</sup> | 10 <sup>56</sup> | 501             | 843              |                  |
| 653 | 911 | 11 <sup>28</sup> | 300              | 658              | —   | 1111 | —                | — | 36 „ Tschiebsdorf. „               | — | 434 | 827              | 12 <sup>11</sup> | 10 <sup>41</sup> | 447             | 832              |                  |
| 707 | 930 | 11 <sup>42</sup> | 316              | 712              | —   | 1125 | —                | ↘ | 44 i. Sagan 191. 192. 193. 219 a.  | ↑ | 415 | 811              | 11 <sup>57</sup> | 10 <sup>20</sup> | 430             | 818              |                  |

§ Sonntags und Montags, sowie am 20. Nov., 25 u. 26. Dez., 1. Jan., 21., 24. u. 25. März.

**169. Landeshut (Schles.) — Albendorf und zurück.**  
 Ziedertalb. (Herrm. Bachstein in Berlin.) II. III. Kl.

|   |   |     |      |     |     |                  |   |                              |   |     |     |                  |     |     |   |
|---|---|-----|------|-----|-----|------------------|---|------------------------------|---|-----|-----|------------------|-----|-----|---|
| — | — | 543 | 930  | 215 | 546 | 10 <sup>15</sup> | ↘ | a. Landeshut 164.175 in      | ↑ | 523 | 751 | 11 <sup>51</sup> | 446 | 825 | — |
| — | — | 549 | 936  | 221 | 552 | 10 <sup>21</sup> |   | 3 „ Klein Zieder . aus       |   | 518 | 746 | 11 <sup>46</sup> | 441 | 820 | — |
| — | — | 555 | 943  | 228 | 559 | 10 <sup>28</sup> |   | 5 „ Ober Zieder . . . „      |   | 510 | 739 | 11 <sup>39</sup> | 434 | 813 | — |
| — | — | 602 | 951  | 239 | 609 | 10 <sup>39</sup> |   | 8 „ Grüssau . . . . . „      |   | 503 | 732 | 11 <sup>33</sup> | 427 | 806 | — |
| — | — | 611 | 1001 | 249 | 619 | 10 <sup>49</sup> |   | 12 „ Kl. Hennersdf. „        |   | 451 | 719 | 11 <sup>20</sup> | 415 | 747 | — |
| — | — | 619 | 1010 | 300 | 630 | 10 <sup>59</sup> |   | 15 „ Schömburg . . . . . „   |   | 443 | 711 | 11 <sup>13</sup> | 407 | 739 | — |
| — | — | 631 | 1022 | 312 | 642 | 11 <sup>11</sup> |   | 20 „ Berthelsdorf. . . . . „ |   | 429 | 656 | 10 <sup>57</sup> | 353 | 723 | — |
| — | — | 637 | 1029 | 319 | 649 | 11 <sup>19</sup> | ↘ | 22 in Albendorf . . . aus    | ↑ | 422 | 648 | 10 <sup>50</sup> | 345 | 715 | — |

‡ Montags (Werktags).

**170. Ohlau — Wäldchen und zurück.**

Ohlauer Kleinb. (Lenz u. Co. in Berlin). Auszugsweiser Fahrplan. II. III. Kl.

|   |     |      |     |     |     |   |                          |   |     |      |     |     |   |   |
|---|-----|------|-----|-----|-----|---|--------------------------|---|-----|------|-----|-----|---|---|
| — | ab  | 929  | 145 | 510 | 815 | ↘ | a. Ohlau Kleinbf. 185 i. | ↑ | 850 | 125  | 448 | 749 | — | — |
| — | 615 | 1012 | 224 | 552 | 856 | ↘ | 18 i. Thomaskirch . . a. | ↑ | 800 | 1245 | 406 | 712 | — | — |
| — | 640 | 1049 | 250 | 625 | —   | ↘ | 25 i. Wäldchen . . . a.  | ↑ | 720 | 1108 | 340 | 648 | — | — |



**173. Hirschberg (Schles.) – Petersdorf – Schreiberhau – Grünthal.**  
 E.-D. Breslau II.-IV. Kl.

|                            |            |      |      |      |      |                              |      |     |      |     |      |     |   |   |   |
|----------------------------|------------|------|------|------|------|------------------------------|------|-----|------|-----|------|-----|---|---|---|
| a Dresden Hbf. 30          | —          | —    | —    | 603  | —    | —                            | 1019 | —   | —    | —   | 303  | 515 | — | — | — |
| Dresden-N.                 | ab Bautzen | 425  | 614  | —    | —    | —                            | 1030 | —   | —    | —   | 314  | 525 | — | — | — |
| in Görlitz . . .           | —          | —    | 636  | 903  | —    | —                            | 1214 | —   | —    | —   | 551  | 652 | — | — | — |
| a. Görlitz . 167           | —          | 652  | 652  | 936  | —    | —                            | 1220 | 215 | 229  | —   | 605  | 702 | — | — | — |
| in Hirschberg i. Schl. .   | —          | 855  | 855  | 1137 | —    | —                            | 216  | 350 | 443  | —   | 807  | 845 | — | — | — |
| a. Hirschberg i. Schl. 167 | 643        | 903  | 952  | 1158 | 106  | III. IV                      | 237  | 410 | 545  | 755 | 918  | —   | — | — | — |
| 5 Rosenau . . .            | 652        | —    | 1001 | 1207 | 115  | —                            | 248  | 421 | 554  | 807 | 927  | —   | — | — | — |
| 9 Warmbrunn                | 700        | 919  | 1009 | 1216 | 124  | —                            | 259  | 433 | 604  | 819 | 936  | —   | — | — | — |
| 13 Hermsdorf (Kynast)      | 708        | 927  | 1017 | 1224 | 134  | 152                          | 309  | 441 | 613  | 828 | 944  | —   | — | — | — |
| 15 Nieder Petersdorf       | 713        | —    | 1023 | 1229 | 140  | 202                          | 315  | 446 | 619  | 834 | 950  | —   | — | — | — |
| 17 in Petersdorf (Riesg.)  | 717        | 935  | 1027 | 1233 | 144  | 209                          | 319  | 450 | 623  | 838 | 954  | —   | — | — | — |
| aus Petersdorf             | 722        | 939  | 1030 | 1237 | 153  | —                            | 324  | 452 | 628  | 841 | 1000 | —   | — | — | — |
| 22 Seiferschau             | —          | —    | —    | —    | —    | —                            | —    | —   | —    | —   | —    | —   | — | — | — |
| 26 Nieder Schreiberhau     | 744        | —    | 1051 | 1225 | 225  | 3/1. b. 19/3, 5. 4. b. 30/4. | 350  | 516 | 650  | 903 | 1024 | —   | — | — | — |
| 29 M. Schreiberhau         | 753        | —    | 1100 | 1235 | 235  | —                            | 359  | 525 | 700  | 912 | 1033 | —   | — | — | — |
| 33 in Ob. Schreiberhau     | 800        | 1012 | 1107 | 1242 | 242  | —                            | 406  | 532 | 708  | 919 | 1040 | —   | — | — | — |
| a. O. Schreiberhau         | 806        | 1014 | 1109 | 1245 | 245  | —                            | 408  | 534 | 710  | —   | 1044 | —   | — | — | — |
| 34 Josephinenhütte         | 819        | 1021 | 1115 | 1252 | 252  | —                            | 414  | 545 | 716  | —   | 1050 | —   | — | — | — |
| 41 Jacobsthal (Riesengeb.) | 836        | Ank. | Ank. | 143  | Ank. | —                            | Ank. | 600 | Ank. | —   | an   | —   | — | — | — |
| 46 Neuwelt                 | —          | —    | —    | —    | —    | —                            | —    | —   | —    | —   | —    | —   | — | — | — |
| 48 Strickerhäuser          | 854        | —    | —    | 159  | —    | —                            | —    | 619 | —    | —   | —    | —   | — | — | — |
| 58 in Grünthal 129         | 905        | —    | —    | 210  | —    | —                            | —    | 630 | —    | —   | —    | —   | — | — | — |
| i. Reichenberg 34. 129     | 1148       | —    | —    | 621  | *    | —                            | —    | 921 | —    | —   | —    | —   | — | — | — |

☉ Sonntags vom 29./12. bis 23./2., sowie am 25. u. 26./12. und 1./1. (II. u. III. Kl.)  
 \* Sonntags, sowie am 25. u. 26./12., 1./1. u. 24./3.  
 ☉ Sonntags, sowie am 20./11., 25. u. 26./12., 1./1., 21. u. 24./3.

**173. Grünthal – Schreiberhau – Petersdorf – Hirschberg (Schles.)**  
 E.-D. Breslau II.-IV. Kl.

|                           |     |      |      |      |     |      |      |     |            |      |      |   |   |   |   |
|---------------------------|-----|------|------|------|-----|------|------|-----|------------|------|------|---|---|---|---|
| aus Reichenberg 34. 129   | —   | —    | 607  | —    | —   | —    | 1252 | —   | —          | —    | 348  | — | — | — | — |
| aus Grünthal 129          | —   | —    | 928  | —    | 100 | —    | 450  | —   | I. III.    | 640  | —    | — | — | — | — |
| Strickerhäuser            | —   | —    | 942  | —    | 117 | —    | 503  | —   | —          | 652  | —    | — | — | — | — |
| Neuwelt                   | —   | —    | —    | —    | —   | —    | —    | —   | —          | —    | —    | — | — | — | — |
| Jacobsthal (Riesengeb.)   | —   | —    | 1006 | —    | 142 | —    | 521  | —   | —          | 712  | —    | — | — | — | — |
| Josephinenhütte           | —   | 717  | 1026 | 1216 | 200 | 326  | 536  | 541 | 642        | 731  | —    | — | — | — | — |
| in Ob. Schreiberhau       | —   | 723  | 1032 | 1222 | 206 | 332  | an   | 547 | 648        | 737  | —    | — | — | — | — |
| a. Ob. Schreiberhau       | —   | 725  | 1034 | 1224 | 208 | 333  | —    | 550 | 650        | 738  | 924  | — | — | — | — |
| Mitt. Schreiberh.         | —   | 733  | 1041 | 1231 | 216 | 340  | —    | 558 | 658        | 741  | 931  | — | — | — | — |
| Ndr. Schreiberh.          | —   | 743  | 1050 | 1239 | 226 | 349  | —    | 606 | —          | 751  | 939  | — | — | — | — |
| Seiferschau               | —   | —    | —    | —    | —   | —    | —    | —   | —          | —    | —    | — | — | — | — |
| in Petersdorf (Riesg.)    | —   | 804  | 1109 | 1203 | 250 | 411  | —    | 628 | 725        | 811  | 1000 | — | — | — | — |
| aus Petersdorf            | 717 | 805  | 1111 | 1205 | 255 | 414  | —    | 630 | 727        | 811  | 1002 | — | — | — | — |
| Ndr. Petersdorf .         | 722 | 810  | 1115 | 1209 | 301 | 419  | —    | 635 | —          | 822  | 1008 | — | — | — | — |
| Hermsdorf (Kyn.)          | 727 | 816  | 1121 | 1215 | 309 | 425  | —    | 641 | 737        | 828  | 1014 | — | — | — | — |
| Warmbrunn . . .           | 735 | 824  | 1129 | 123  | 320 | 435  | —    | 650 | 745        | 831  | 1023 | — | — | — | — |
| Rosenau . . . . .         | 744 | 833  | 1137 | 132  | 330 | 443  | —    | 659 | —          | 841  | 1032 | — | — | — | — |
| in Hirschberg (Schl.) 167 | 753 | 841  | 1146 | 140  | 340 | 451  | —    | 707 | 800        | 851  | 1040 | — | — | — | — |
| a. Hirschberg (Schl.) 167 | —   | 947  | 230  | 145  | —   | 539  | —    | —   | —          | 905  | —    | — | — | — | — |
| in Görlitz . . . . .      | —   | 1109 | 400  | 350  | —   | 741  | —    | —   | —          | 1112 | —    | — | — | — | — |
| a. Görlitz . . . . . 30   | —   | 1115 | 424  | 424  | —   | 853  | —    | —   | —          | 1152 | —    | — | — | — | — |
| in Dresden-N. . . . .     | —   | 1235 | 701  | 701  | —   | 1022 | —    | —   | in Bautzen | 136  | —    | — | — | — | — |
| „ Dresden Hbf. . . . .    | —   | 1243 | 715  | 715  | —   | 1031 | —    | —   | —          | —    | —    | — | — | — | — |

☉ Von Grünthal bis Josephinenhütte nur Sonntags vom 29./12. bis 23./2., sowie am 25. und 26./12. und 1./1. ☉ Sonntags vom 29./12. bis 23./2., sowie am 25. u. 26./12. u. 1./1. (II. u. III. Kl.) ☉ Sonnt., sow. am 25. u. 26. Dez., 1. Jan u. 24. März.



**174. Liegnitz—Rawitsch—Kobylin und zurück. II-IV. Kl.**

|     |     |      |      |                     |      |     |      |                              |                                 |     |      |      |      |      |     |     |  |  |  |
|-----|-----|------|------|---------------------|------|-----|------|------------------------------|---------------------------------|-----|------|------|------|------|-----|-----|--|--|--|
| —   | —   | 657  | 720  | 1050                | 110  | 505 | 922  | ↘                            | a. Liegnitz Nb. Bhf. 186 i.     | ↑   | 634  | 926  | 1245 | 347  | 732 |     |  |  |  |
| —   | —   | ×719 | ×759 | 1118                | ×132 | 533 | ×944 | ↘                            | 12 „ Pohlchildern . . . a       | ↑   | ×606 | ×904 | 1222 | ×319 | 708 |     |  |  |  |
| —   | —   | 728  | 820  | 1126                | 141  | 546 | 953  | ↘                            | 17 „ Parchwitz . . . „          | ↑   | 555  | 856  | 1213 | 308  | 659 |     |  |  |  |
| —   | —   | 806  | 939  | Ank.                | 218  | 632 | 1022 | ↘                            | 34 „ Steinau (Oder) 198 „       | ↑   | 516  | 824  |      | 226  | 625 |     |  |  |  |
| —   | —   | ×820 | 1000 | Nur Sonn- u. Festt. | 237  | 651 | Ank. | ↘                            | „ Krehlau . . . . . „           | ↑   | —    | 751  |      | 158  | 550 |     |  |  |  |
| —   | —   | 836  | 1028 |                     | 257  | 712 | —    | ↘                            | 50 „ Winzig . . . . . „         | ↑   | —    | 736  |      | 138  | 534 |     |  |  |  |
| —   | —   | 858  | 1113 |                     | 326  | 744 | —    | ↘                            | 61 „ Herrstadt . . . . . „      | ↑   | —    | 714  |      | 110  | 510 |     |  |  |  |
| —   | —   | 931  | 1212 |                     | 409  | 819 | —    | ↘                            | in Rawitsch St. B. . . a        | ↑   | —    | 640  |      | 1232 | 434 |     |  |  |  |
| 605 | 746 | 932  | 1234 |                     | 435  | 834 | 547  | ↘                            | 81 a. Rawitsch St. Bf. 191 b in | ↑   | 916  | 629  |      | 1158 | 407 | 816 |  |  |  |
| 636 | 753 | 941  | 1247 |                     | 445  | 845 | 555  | ↘                            | „ „ Ostbf. . . . . „            | ↑   | 908  | 623  |      | 1150 | 359 | 808 |  |  |  |
| 648 | 800 | 948  | 1256 | 454                 | 854  | 602 | ↘    | 87 „ Sarne . . . . . a       | ↑                               | 859 | 613  |      | 1136 | 341  | 750 |     |  |  |  |
| 656 | 806 | 954  | 104  | 502                 | 902  | 608 | ↘    | 91 i. Görchen . . . 174a „   | ↑                               | 850 | 604  |      | 1125 | 331  | 738 |     |  |  |  |
| —   | 810 | 955  | 110  | 505                 | 903  | —   | ↘    | a. Görchen . . . 192b in     | ↑                               | —   | 603  |      | 1124 | 328  | 730 |     |  |  |  |
| —   | 852 | 1022 | 156  | 542                 | 939  | —   | ↘    | 108 „ Jutroschin . . . . . „ | ↑                               | —   | 528  |      | 1056 | 301  | 655 |     |  |  |  |
| —   | 910 | 1035 | 217  | 559                 | 956  | —   | ↘    | us in Kobylin . . . 193 a. „ | ↑                               | —   | 510  |      | 1042 | 247  | 636 |     |  |  |  |

Ausserd. 1145 von Rawitsch Ostbf. nach Görchen (Ank. 1202),  
507 u. 630 v. Görchen n. Rawitsch Stsbf. (Ank. 537) u. Rawitsch Ostbf. (an 647).

**174a. Gostkowo—Pakoswalde und zurück.**

Liegnitz-Rawitscher E. in Rawitsch. II-IV. Kl.

|   |     |     |      |     |     |   |                           |   |     |      |     |   |   |   |  |  |  |
|---|-----|-----|------|-----|-----|---|---------------------------|---|-----|------|-----|---|---|---|--|--|--|
| — | —   | 828 | —    | 307 | 441 | ↘ | a. Gostkowo . . 192b i.   | ↑ | 905 | 122  | 630 | — | — | — |  |  |  |
| — | —   | 844 | —    | 324 | 458 | ↘ | 7 i. Görchen . . . 174 a. | ↑ | 848 | 106  | 613 | — | — | — |  |  |  |
| — | 736 | —   | 1205 | —   | 506 | ↘ | a. Görchen . . . . . i.   | ↑ | 840 | 1250 | 558 | — | — | — |  |  |  |
| — | 805 | —   | 1225 | —   | 529 | ↘ | 18 i. Pakoswalde . . . a. | ↑ | 811 | 1230 | 535 | — | — | — |  |  |  |

**174b. Sommerfeld—Teuplitz—Muskau und zurück.**

Laus. E.-Ges. I-IV. Kl.

|   |   |     |      |      |      |   |                         |   |     |      |      |     |   |   |  |  |  |
|---|---|-----|------|------|------|---|-------------------------|---|-----|------|------|-----|---|---|--|--|--|
| — | — | —   | 800  | 1235 | 535  | ↘ | a. Sommerf. 187. 192 in | ↑ | 850 | 245  | 730  | —   | — | — |  |  |  |
| — | — | —   | 823  | 1258 | 558  | ↘ | 10 „ Niewerle . . . a.  | ↑ | 826 | 220  | 710  | —   | — | — |  |  |  |
| — | — | —   | 848  | 126  | 625  | ↘ | 20 in Teuplitz . . . a. | ↑ | 800 | 155  | 650  | —   | — | — |  |  |  |
| — | — | 608 | 910  | 240  | 651  | ↘ | a. Teuplitz . 219 in    | ↑ | 740 | 132  | 620  | 850 | — | — |  |  |  |
| — | — | 619 | 922  | 252  | 700  | ↘ | 24 „ Triebel . . . a.   | ↑ | 729 | 123  | 609  | 840 | — | — |  |  |  |
| — | — | 634 | 939  | 310  | 716  | ↘ | 31 „ Gross Särchen „    | ↑ | 709 | 105  | 550  | 822 | — | — |  |  |  |
| — | — | 700 | 1010 | 340  | 741  | ↘ | 48 in Muskau . 210 a.   | ↑ | 635 | 1240 | 520  | 755 | — | — |  |  |  |
| — | — | 705 | 1014 | 347  | 1000 | ↘ | a. Muskau . . . i.      | ↑ | 546 | 1238 | 518  | 738 | — | — |  |  |  |
| — | — | 724 | 1033 | 406  | 1019 | ↘ | i. Weisswasser . 210 a. | ↑ | 525 | 1220 | 500  | 720 | — | — |  |  |  |
| — | — | 848 | 1156 | 535  | 1146 | ↘ | i. Görlitz 30. 308 a.   | ↑ | 410 | 1125 | 1409 | 558 | — | — |  |  |  |

**174c. Hansdorf—Priebus u. Priebus—Rothenburg—Horka und zurück. II-IV. Kl.**

Laus. E.-Ges.

|     |     |     |      |      |      |     |     |                            |                                 |     |      |     |     |     |      |  |  |
|-----|-----|-----|------|------|------|-----|-----|----------------------------|---------------------------------|-----|------|-----|-----|-----|------|--|--|
| —   | —   | —   | 450  | 1114 | 413  | 732 | ↘   | a. Kohlfurt 187 . . i.     | ↑                               | 652 | 1252 | 534 | 912 | —   |      |  |  |
| —   | —   | —   | 630  | 1225 | 510  | 835 | ↘   | a. Hansdorf 187. 193 i.    | ↑                               | 555 | 1035 | 427 | 750 | —   |      |  |  |
| —   | —   | —   | 636  | 1231 | 516  | 840 | ↘   | 2 „ Nieder Ullersdorf a.   | ↑                               | 550 | 1030 | 422 | 745 | —   |      |  |  |
| —   | —   | —   | 648  | 1243 | 528  | 850 | ↘   | 6 „ Ober Ullersdorf . . „  | ↑                               | 539 | 1018 | 408 | 733 | —   |      |  |  |
| —   | —   | —   | 708  | 106  | 548  | 907 | ↘   | 14 „ Wiesau (Kr. Sagan) „  | ↑                               | 522 | 1001 | 349 | 714 | —   |      |  |  |
| —   | —   | —   | 730  | 127  | 610  | 925 | ↘   | 23 in Priebus . . . . . a. | ↑                               | 500 | 940  | 325 | 650 | —   |      |  |  |
| —   | —   | 625 | 642  | 1045 | 1135 | 415 | 435 | ↘                          | a. Priebus . . . . . i.         | ↑   | 614  | 930 | 310 | 810 | —    |  |  |
| —   | —   | 732 | 732  | 1145 | 1224 | 512 | 524 | ↘                          | 18 i. Rothenburg (Oberlaus.) a. | ↑   | 525  | 841 | 220 | 720 | —    |  |  |
| 410 | 740 | —   | 1240 | —    | 532  | —   | 920 | ↘                          | a. Rothenburg (Oberlaus.) i.    | ↑   | 523  | 839 | 208 | 700 | 1011 |  |  |
| 430 | 800 | —   | 101  | —    | 553  | —   | 940 | ↘                          | 26 i. Horka Kleinbf. . . a.     | ↑   | 500  | 820 | 148 | 640 | 952  |  |  |

**174d. Rauscha—Freiwaldau u. zurück. II-IV. Kl.**

Laus. E.-Ges.

|   |     |      |     |     |      |   |                                |   |     |     |      |     |     |   |  |  |  |
|---|-----|------|-----|-----|------|---|--------------------------------|---|-----|-----|------|-----|-----|---|--|--|--|
| — | 700 | 955  | 120 | 413 | 927  | ↘ | a. Kohlfurt 187 . . . i.       | ↑ | 652 | 938 | 1252 | 534 | 912 | — |  |  |  |
| — | 727 | 1025 | 200 | 540 | 950  | ↘ | aus Rauscha 187 . . in         | ↑ | 607 | 911 | 1227 | 425 | 832 | — |  |  |  |
| — | 732 | 1030 | 205 | 545 | 955  | ↘ | 2 a. Glashütte Rauscha a.      | ↑ | 602 | 906 | 1222 | 420 | 827 | — |  |  |  |
| — | 742 | 1040 | 215 | 555 | 1005 | ↘ | 6 „ Eichwalde . . . . . „      | ↑ | 552 | 856 | 1212 | 410 | 817 | — |  |  |  |
| — | 749 | 1047 | 222 | 602 | 1012 | ↘ | 9 in Freiwaldau (Kr. Sagan) a. | ↑ | 545 | 849 | 1205 | 403 | 810 | — |  |  |  |







E.-D. Breslau. **175. Hirschberg (Schles.)—Dittersbach—Breslau.**

| Station                             | 1. - II | II - IV | III - IV | IV        | II - IV | II - III | I - III  | II - III | II - III |
|-------------------------------------|---------|---------|----------|-----------|---------|----------|----------|----------|----------|
| aus Leipzig Dresd. st. 16. 24.      | —       | —       | —        | —         | 114     | —        | 223      | 500      | —        |
| Chemnitz Hbf. . . . .               | —       | —       | —        | —         | 140     | —        | 340      | 554      | —        |
| Dresden Hbf. . . . . 54             | —       | —       | —        | —         | 303     | —        | 515      | 738      | —        |
| Dresden-N. . . . .                  | —       | —       | —        | —         | 314     | —        | 525      | 746      | —        |
| in Görlitz . . . . . 30             | —       | —       | —        | —         | 551     | —        | 632      | 905      | —        |
| aus Görlitz . . . . . 167           | 215     | 229     | —        | —         | 605     | —        | 702      | 915      | —        |
| Lauban . . . . .                    | 244     | 316     | —        | —         | 646     | —        | 736      | 107      | —        |
| in Hirschberg (Schl.)               | 350     | 443     | —        | —         | 807     | —        | 845      | 1137     | —        |
| aus Hirschberg 164. 173             | I. - II | II - IV | II - IV  | II - IV   | II - IV | II - III | I. - III | II - III | II - III |
| 6 Schildau . . . . .                | 400     | 503     | 713      | 819       | 810     | 904      | —        | —        | —        |
| 9 Rohrlach . . . . .                | D       | 512     | —        | 827       | —       | E        | —        | —        | —        |
| 18 Jannowitz (Rsbg) . . . . .       | 417     | 520     | 729      | 834       | —       | —        | —        | —        | —        |
| 18 Rudelstadt . . . . .             | —       | 527     | —        | 841       | —       | —        | —        | —        | —        |
| 21 Merzdorf . . . . . 177           | 432     | 537     | 740      | 851       | —       | —        | —        | —        | —        |
| 27 in Ruhbank . . . . .             | 441     | 544     | Ank.     | 857       | —       | —        | —        | —        | —        |
| aus Ruhbank . . . . .               | 448     | 554     | —        | 905       | —       | —        | —        | —        | —        |
| 6 in Landeshut 164. 171             | 457     | 716     | III - IV | nach      | —       | —        | —        | —        | —        |
| 12 Blasdorf . . . . .               | 508     | 724     | —        | Liegnitz. | —       | —        | —        | —        | —        |
| 17 in Liebau (Schl.) 132            | 516     | 734     | —        | —         | —       | —        | —        | —        | —        |
| aus Ruhbank . . . . .               | II - IV | 557     | 613      | IV.       | 907     | 947      | —        | —        | —        |
| 83 Wittgendorf . . . . .            | —       | 607     | 623      | 814       | 916     | —        | —        | —        | —        |
| 87 Rothenbach (Schles.) . . . . .   | —       | 611     | 631      | 845       | 923     | —        | —        | —        | —        |
| 41 Gottesberg . . . . .             | 459     | 624     | 638      | 906       | 929     | 1022     | —        | —        | —        |
| 42 i. Fellhammer P.-Bf. . . . .     | 503     | 628     | 642      | 914       | 933     | 1026     | —        | —        | —        |
| a. Fellhammer P.-B. . . . .         | 444     | 630     | 643      | Ank.      | 934     | 1028     | —        | —        | —        |
| in Dittersbach . . . . .            | 452     | 638     | 651      | Verlags.  | 942     | 1016     | —        | —        | —        |
| aus Dittersbach . . . . .           | 520     | 657     | —        | —         | —       | 1110     | —        | —        | —        |
| in Glatz Hbf. . . . .               | 657     | 834     | —        | —         | —       | 1244     | —        | —        | —        |
| in Camenz (Schles.) . . . . .       | 747     | 923     | —        | —         | —       | 358      | —        | —        | —        |
| in Neisse . . . . .                 | 913     | 1150    | —        | —         | —       | 459      | —        | —        | —        |
| aus Dittersbach . . . . .           | 515     | 630     | 643      | —         | —       | 1020     | —        | —        | —        |
| Waldenbrg. (Schl.) . . . . .        | 522     | 639     | 652      | —         | —       | 1027     | —        | —        | —        |
| Altwasser . . . . .                 | 530     | 649     | 702      | —         | —       | 1035     | —        | —        | —        |
| in Nieder Salzbrunn . . . . .       | 536     | 656     | 708      | —         | —       | 1041     | —        | —        | —        |
| aus Halbstadt . . . . .             | —       | —       | II - IV  | II - IV   | II - IV | I. - IV  | —        | —        | —        |
| 7 Friedland (Bez. Bresl.) . . . . . | —       | —       | 540      | 828       | —       | —        | —        | —        | —        |
| 12 Langwaltersdorf . . . . .        | —       | —       | 553      | 840       | —       | —        | —        | —        | —        |
| 17 Fellhammer . . . . .             | —       | —       | 604      | 852       | —       | —        | —        | —        | —        |
| 24 Conradsthal . . . . .            | —       | —       | 634      | 900       | —       | —        | —        | —        | —        |
| 80 Bad Salzbrunn . . . . .          | —       | —       | 647      | Ank.      | —       | —        | —        | —        | —        |
| 85 in N. Salzbrunn . . . . .        | —       | —       | 658      | —         | —       | —        | —        | —        | —        |
| aus N.-Salzbrunn . . . . .          | 537     | 701     | 713      | —         | —       | 1030     | —        | —        | —        |
| 69 Freiburg (Schles.) . . . . .     | 552     | 716     | 728      | —         | —       | 1037     | —        | —        | —        |
| 72 Zirlau . . . . .                 | —       | 724     | 735      | —         | —       | 1042     | —        | —        | —        |
| 78 Königszelt . . . . . 190         | 604     | 743     | 757      | —         | —       | 1055     | —        | —        | —        |
| 84 Saarau . . . . .                 | 612     | 751     | 805      | —         | —       | —        | —        | —        | —        |
| 91 Ingramsdorf . . . . .            | —       | 800     | 814      | —         | —       | 1106     | —        | —        | —        |
| 98 Mettkau . . . . .                | —       | 808     | 822      | —         | —       | 1114     | —        | —        | —        |
| 106 Canth . . . . .                 | 631     | 821     | 834      | —         | —       | 1122     | —        | —        | —        |
| 111 Sadewitz . . . . .              | —       | 829     | 842      | —         | —       | —        | —        | —        | —        |
| 115 Schmolz . . . . .               | —       | 837     | 849      | —         | —       | —        | —        | —        | —        |
| 121 Gross-Mochbern . . . . .        | —       | 845     | 857      | —         | —       | —        | —        | —        | —        |
| 120 in Breslau Frb. Bf. . . . .     | 650     | 853     | 905      | —         | —       | —        | —        | —        | —        |

\* Sonntags, sowie am 20. November, 21. u. 24. März von Canth, außerd. am 25., 26. u. 29. Dezbr., 1., 5., 12., 19., 26. Januar, 2., 9., 16., 23. Februar von Königszelt.

Sonntags vom 29. Dezember bis 23. Februar, sowie am 25. u. 26. Dezember u. 1. Januar (von Josephinenhütte).



|                             | II-IV | II-IV        |           | II-IV | II-III | I.-III |   | II.-IV | II.-IV             | II-IV | II-IV | I.-III |       |
|-----------------------------|-------|--------------|-----------|-------|--------|--------|---|--------|--------------------|-------|-------|--------|-------|
| a. Breslau Irb. Bf. 191,    | 434   | —            | —         | 518   | 630    | 700    | • | 717    | 842                | 858   | 1100  | 1141   | —     |
| Gr. Mochbern                | 444   | —            | —         | 526   | •      | E      | • | 724    | 850                | 906   | 1109  | D      | —     |
| Schmole                     | 455   | —            | —         | 534   | —      | —      | — | 732    | 858                | 914   | 1118  | —      | —     |
| Sadewitz                    | 504   | —            | —         | 542   | —      | —      | — | 740    | 905                | 921   | 1126  | —      | —     |
| Canth                       | 516   | —            | —         | 550   | —      | 719    | — | 747    | 913                | 929   | 1134  | —      | —     |
| Mettkau                     | Ank.  | —            | —         | 602   | —      | —      | — | Ank    | 925                | 941   | Ank.  | —      | —     |
| Ingramsdorf                 | 505   | —            | —         | 611   | —      | —      | — | —      | 934                | 950   | —     | —      | —     |
| Saarau                      | 521   | —            | —         | 621   | —      | 739    | — | —      | 944                | 1000  | —     | 1219   | —     |
| Königszelt 190              | 533   | —            | —         | 639   | —      | 750    | — | —      | 1004               | 1022  | —     | 1230   | —     |
| Zirlau                      | Ank.  | —            | —         | 647   | —      | —      | — | —      | 1013               | 1031  | —     | —      | —     |
| Freiburg (Schl.)            | —     | —            | —         | 655   | —      | 802    | — | —      | 1021               | 1039  | —     | —      | —     |
| in Nieder Salzbr.           | —     | —            | —         | 712   | —      | —      | — | —      | 1038               | 1056  | —     | —      | —     |
| a. N. Salzbrunn             | —     | II-IV        | —         | 717   | —      | —      | — | II-IV  | —                  | II-IV | II-IV | —      | II-IV |
| Bad Salzbrunn               | —     | —            | —         | 726   | —      | —      | — | —      | Am 6. und          | 1105  | 1233  | —      | —     |
| Conradsthal                 | —     | —            | —         | 738   | —      | —      | — | —      | 13. Oktober.       | 1116  | 1243  | —      | —     |
| Fellhammer                  | —     | 534          | —         | 813   | —      | —      | — | 900    | —                  | 1128  | —     | —      | 141   |
| Langwaltersdorf             | —     | 542          | —         | 822   | —      | —      | — | 920    | —                  | 1147  | 104   | —      | 201   |
| Friedland Bez. Bresl.       | —     | 551          | —         | 831   | —      | —      | — | 932    | —                  | 1156  | Ank   | —      | 209   |
| i. Halbstadt                | —     | 600          | —         | 840   | —      | —      | — | 941    | —                  | 1204  | —     | —      | Ank.  |
| aus N. Salzbr.              | —     | von          | —         | 718   | —      | —      | — | —      | 1042               | 1101  | —     | —      | S     |
| Altwasser                   | —     | Dittersbach. | —         | 728   | —      | —      | — | —      | am 20./11., 25.    | 1052  | 1109  | —      | II-IV |
| Waldenburg (Schles.)        | —     | —            | —         | 741   | —      | —      | — | —      | u. 26./12., 1./1., | 1103  | 1120  | —      | 235   |
| i. Dittersbach              | —     | —            | —         | 750   | —      | —      | — | —      | 21. u. 24./3.      | 1112  | 1128  | —      | 244   |
| a. Neisse                   | —     | —            | —         | 1206  | —      | 0513   | — | —      | —                  | —     | —     | —      | —     |
| a. Camenz (Schles.)         | —     | —            | —         | 150   | —      | 618    | — | —      | —                  | 652   | —     | —      | —     |
| a. Glatz Hbf.               | —     | —            | —         | 546   | —      | 720    | — | —      | —                  | 813   | —     | —      | —     |
| i. Dittersbach              | —     | —            | —         | 730   | —      | 834    | — | —      | —                  | 940   | —     | —      | —     |
| a. Dittersbach              | —     | II-IV        | —         | 800   | —      | 842    | — | II-IV  | —                  | 1126  | —     | —      | II-IV |
| i. Fellhamm. Pers. Bf.      | —     | 515          | 524       | 809   | —      | —      | — | —      | —                  | 1134  | —     | 120    | 131   |
| a. Fellhammer P. Bf.        | —     | 523          | 533       | 811   | —      | —      | — | —      | —                  | 1143  | —     | 129    | 140   |
| a. Gottesberg               | —     | 524          | 534       | 816   | —      | —      | — | —      | —                  | 1146  | —     | 130    | 141   |
| Rothenbach (Schl.)          | —     | 528          | Halbstadt | 822   | —      | 853    | — | —      | —                  | 1152  | —     | —      | 145   |
| Wittgendorf                 | —     | 534          | nach      | 829   | —      | —      | — | —      | —                  | 1158  | —     | —      | Ank.  |
| in Ruhbank                  | —     | 541          | Halbstadt | 837   | —      | —      | — | —      | —                  | 1205  | —     | —      | —     |
| a. Liebau (Schl.)           | —     | 548          | Ank.      | 808   | —      | 907    | — | —      | —                  | 1212  | —     | 145    | —     |
| Blasdorf                    | —     | 522          | —         | 816   | —      | —      | — | —      | —                  | 1146  | —     | 120    | —     |
| Landeshut                   | —     | 529          | 641       | 826   | —      | —      | — | —      | —                  | 1158  | —     | 127    | —     |
| in Ruhbank                  | —     | 537          | 649       | 835   | —      | —      | — | —      | —                  | 1202  | —     | 134    | —     |
| aus Ruhbank                 | —     | 545          | 707       | 840   | —      | —      | — | —      | —                  | 1211  | —     | 142    | —     |
| Merzdorf . . . 177          | —     | 550          | —         | 855   | —      | 908    | — | —      | —                  | 1216  | —     | 146    | —     |
| Rudelstadt                  | —     | 559          | —         | 900   | —      | —      | — | —      | —                  | 1227  | —     | —      | —     |
| Jannowitz Rsgb.             | —     | 604          | —         | 909   | —      | 926    | — | —      | 1105               | 1232  | —     | —      | —     |
| Rohrlach                    | —     | 612          | —         | 914   | —      | —      | — | —      | —                  | 1241  | —     | 202    | —     |
| Schildau                    | —     | 618          | —         | 920   | —      | —      | — | —      | —                  | 1246  | —     | —      | —     |
| i. Hirschb. (Schl.) 164 173 | —     | 625          | —         | 926   | 845    | 938    | — | —      | —                  | 1252  | —     | 215    | —     |
| aus Hirschberg 167          | —     | 632          | —         | 1000  | —      | 947    | — | —      | 1130               | 1258  | —     | —      | —     |
| Lauban                      | —     | 637          | —         | 1122  | —      | 1044   | — | —      | —                  | 145   | —     | 230    | —     |
| i. Görlitz . . . 167        | —     | 804          | 930       | 1203  | —      | 1109   | — | —      | —                  | 310   | —     | 332    | —     |
| a. Görlitz . . . 30. 202    | —     | 843          | 1018      | 211   | —      | 1115   | — | —      | —                  | 350   | —     | 400    | —     |
| i. Dresden-N.               | —     | 858          | 1115      | 351   | —      | 1235   | — | —      | —                  | 424   | —     | 424    | —     |
| i. Dresden Hbf.             | —     | 1035         | 1235      | 400   | —      | 1243   | — | —      | —                  | 701   | —     | 701    | —     |
| i. Chemnitz Hbf.            | —     | 1044         | 1243      | 547   | —      | 220    | — | —      | —                  | 715   | —     | 715    | —     |
| i. Leipzig Dresd. Bf. 16 24 | —     | 1247         | 220       | 553   | —      | 255    | — | —      | —                  | 921   | —     | 921    | —     |
|                             | —     | 1231         | 255       |       | —      |        | — | —      | —                  | 905   | —     | 905    | —     |



175. Breslau — Dittersbach — Hirschberg (Schles.) (Fortsetzung.)

|                              |       | I-IV |      | II-IV | I-III       |       | I-IV | II-IV  |       | I-IV |  |
|------------------------------|-------|------|------|-------|-------------|-------|------|--------|-------|------|--|
| E.-D. Breslau.               |       |      |      |       |             |       |      |        |       |      |  |
| a. Breslau Frb. Bf. 191a     |       | 113  |      | 340   | 510         |       | 625  | 835    |       | 1126 |  |
| Gr. Mochbern                 |       | 121  |      | 348   | E           |       | 633  | 843    |       | 1133 |  |
| Schmolz                      |       | 129  |      | 356   |             |       | 641  | 851    |       | 1141 |  |
| Sadewitz                     |       | 137  |      | 404   |             |       | 649  | 858    |       | 1147 |  |
| Canth                        |       | 145  |      | 414   | 529         |       | 658  | 907    |       | 1155 |  |
| Mettkau                      |       | 157  |      | 427   |             |       | 710  | 918    |       | 1206 |  |
| Ingramsdorf                  |       | 205  |      | 435   |             |       | 718  | 926    |       | 1214 |  |
| Saarau                       |       | 215  |      | 445   |             |       | 727  | 936    |       | 1224 |  |
| Königszelt 190               |       | 233  |      | 454   | 558         |       | 751  | 1000   |       | 1242 |  |
| Zirlau                       |       | 242  |      | Ank.  |             |       | 759  | 1009   |       | 1251 |  |
| Freiburg (Schlesien)         |       | 250  |      | 424   | 610         |       | 807  | 1017   |       | 100  |  |
| in N. Salzbrunn              |       | 307  |      | 440   |             |       | 823  | 1033   |       | 116  |  |
| a. N. Salzbrunn              |       | 312  |      |       |             |       | 830  |        |       |      |  |
| Bad Salzbrunn                |       | 322  |      |       |             |       | 843  |        |       |      |  |
| Conradsthal                  |       | 334  |      |       |             |       | 855  |        |       |      |  |
| Fellhammer                   |       | 405  | 510  | 706   |             |       | 917  | 1014   |       |      |  |
| Langwaltersdorf              |       | 414  | 520  | 726   |             |       | 926  | 1024   |       |      |  |
| Friedland Bez. Bresl.        |       | 422  | 528  | 735   |             |       | 934  | 1033   |       |      |  |
| i. Halbstadt                 |       | 431  | Ank. | 744   |             |       | Ank. | 1042   |       |      |  |
| aus N. Salzbrunn             |       | 312  |      | 441   |             |       | 827  | 1034   |       | 117  |  |
| Altwasser                    |       | 323  |      | 450   |             | 631   | 836  | 1042   |       | 128  |  |
| Waldenburg (Schlesien)       |       | 336  |      | 502   |             | 640   | 850  | 1052   |       | 142  |  |
| i. Dittersbach               |       | 346  |      | 510   |             | 647   | 858  | 1100   |       | 150  |  |
| a. Neisse                    | 1212  |      |      |       |             |       | 335  | 641    |       |      |  |
| a. Camenz (Schles.)          | 1247  |      |      |       |             |       | 431  | 752815 |       |      |  |
| a. Glatz Hbf.                | 115   |      |      |       |             | 405   | 713  | 845    |       |      |  |
| i. Dittersbach               | 259   |      |      |       |             | 550   | 852  | 1015   |       |      |  |
| a. Dittersbach               | 305   | 342  | 352  | 512   | 649         | 657   | 904  | 1105   | Wert. | 1151 |  |
| i. Fellhammer P. Bf.         | 314   | 352  | 401  | 521   | 656         | 705   | 912  | 1114   |       | 200  |  |
| a. Fellhammer P. Bf.         | 315   | 355  | 405  | 522   | 657         | 706   | 914  | 1115   |       | 201  |  |
| a. Gottesberg                | 320   | 402  | 411  | 526   |             | 710   | 920  | 1120   | IV.   | 205  |  |
| Rothenbach (Schl.)           | 325   | 408  | 417  | Ank.  |             | Ank.  | 926  | 1126   | 1201  | Ank. |  |
| Wittgendorf                  | II-IV | 415  | 424  |       |             |       | 933  | 1133   | 1214  |      |  |
| in Ruhbank                   |       | 424  | 431  |       | 712         |       | 940  | 1140   | Ank.  |      |  |
| a. Liebau (Schl.)            |       |      | 410  |       | 525         | 827   | 911  |        |       |      |  |
| Blasdorf                     |       |      | 417  | +     | 533         | 835   | 919  |        |       |      |  |
| Landeshut                    |       |      | 425  | 600   | 543         | 851   | 929  |        |       |      |  |
| in Ruhbank                   |       |      | 433  | 609   | 552         | 900   | 938  |        |       |      |  |
| aus Ruhbank                  |       |      | 438  |       | 713         |       | 943  | 1141   |       |      |  |
| Merzdorf 177                 |       |      | 449  |       | 722         |       | 954  | 1150   |       |      |  |
| Rudelstadt                   |       |      | 454  |       |             |       | 959  | 1155   |       |      |  |
| Jannowitz (Rsgb.)            |       |      | 502  |       | 734         |       | 1008 | 1204   |       |      |  |
| Rohrlach                     |       |      | 509  |       |             |       | 1014 | 1211   |       |      |  |
| Schildau                     |       |      | 516  |       |             |       | 1019 | 1218   |       |      |  |
| i. Hirschb. (Schl.) 164 173  |       |      | 523  |       | 746         |       | 1026 | 1225   |       |      |  |
| aus Hirschberg 167           |       |      | 539  |       | 905         | II-IV | 1050 | 457    |       |      |  |
| Lauban                       |       |      | 700  |       | 1031        |       | 1209 | 630    |       |      |  |
| i. Görlitz 167               |       |      | 741  |       | 1112        |       | Ank. | 715    |       |      |  |
| a. Görlitz 30. 202           |       |      | 853  | 907   | 1152        |       |      | 746    | II-IV |      |  |
| i. Dresden-N.                |       |      | 1022 | 1126  | 136         |       |      | 1025   |       |      |  |
| i. Dresden Hbf.              |       |      | 1031 | 1207  | an Bautzen. |       |      | 1037   |       |      |  |
| i. Chemnitz Hbf.             |       |      | 1213 | 315   |             |       |      | 1247   |       |      |  |
| i. Leipzig Dresd. Bf. 16. 24 |       |      | 1231 | 312   |             |       |      | 1205   |       |      |  |

•• Sonnabends, sowie am 19. Nov., 24. u. 31. Dez. u. 20. März, ausgenommen am 22. März.

† In der Nacht vom Sonntag zum Montag sowie vom 20. z. 21. Nov., 25. z. 26. u. 26. z. 27. Dez., 1. z. 2. Jan., 21. z. 22. März und 24. z. 25. März.

+ Sonnabends (Wert.), sowie am 19. Nov., 24. u. 31. Dez. und 20. März III. u. IV.

Wert. IV. Ank.

II-IV.



Verkt. II.-IV. Kl. **176. Reichenbach (Schles.)-Silberberg-Mittelsteine-Wünschelburg u. zur.** S. u. I. II. III. Kl.

|                                                             |      |      |      |      |      |     |      |     |     |      |                                  |     |     |     |      |      |      |     |      |     |     |      |
|-------------------------------------------------------------|------|------|------|------|------|-----|------|-----|-----|------|----------------------------------|-----|-----|-----|------|------|------|-----|------|-----|-----|------|
| 1. Am 25. u. 26./12. u. vom 1./1. ab<br>Sonn- und Festtags. | 600  | 733  | 800  | 940  | 1208 | 220 | 340  | 525 | 715 | 915  | a Reichenbach 190 in             | 643 | 732 | 858 | 1037 | 114  | 316  | 450 | 635  | 808 | 836 | —    |
|                                                             | 609  | 740  | 808  | 952  | 1215 | 226 | 349  | 535 | 724 | 924  | " N.-Peterswaldau a.             | 638 | 727 | 850 | 1028 | 106  | 311  | 442 | 630  | 800 | 828 | —    |
|                                                             | 614  | 745  | 813  | 958  | 1220 | 231 | 354  | 541 | 729 | 929  | " M.-Peterswaldau "              | 633 | 722 | 845 | 1022 | 101  | 306  | 437 | 625  | 755 | 823 | —    |
|                                                             | 626  | 753  | 821  | 1010 | 1228 | 239 | 364  | 554 | 740 | 942  | " O.-Peterswaldau "              | 625 | 714 | 835 | 1011 | 1251 | 258  | 426 | 615  | 743 | 813 | —    |
|                                                             | 635  | 803  | Ank. | 1022 | 1241 | 249 | 415  | 606 | 799 | 952  | " O.-Langenbiel 190 "            | 615 | 706 | —   | 957  | 1241 | 250  | 415 | 605  | —   | 803 | —    |
|                                                             | Ank. | 809  | —    | 1029 | 1241 | 255 | 422  | 612 | —   | 958  | " Steinhäuser . . "              | 608 | —   | —   | 947  | 1229 | —    | 405 | 553  | —   | 754 | —    |
|                                                             | —    | 815  | —    | 1034 | 1252 | 300 | 478  | 618 | —   | 1024 | " Neubiela . . . "               | 603 | —   | —   | 941  | 1223 | —    | 400 | 548  | —   | 799 | —    |
|                                                             | —    | 829  | —    | Ank. | 109  | an  | Ank. | 636 | —   | 1021 | " Lampersdorf . . "              | 546 | —   | —   | 919  | 1205 | —    | !   | —    | —   | 732 | —    |
|                                                             | —    | 837  | —    | —    | 118  | 1   | —    | 646 | —   | 1030 | " Raschdorf . . . "              | 536 | —   | —   | 906  | 1154 | —    | —   | —    | —   | 722 | Ank. |
|                                                             | 440  | 848  | —    | —    | 144  | —   | —    | 730 | —   | 1036 | a Silberberg Stadt 207b "        | 530 | —   | —   | 858  | 1148 | —    | —   | 1031 | 716 | 953 | —    |
|                                                             | 529  | 936  | —    | —    | 233  | —   | —    | 821 | —   | Ank. | " Volpersdorf . . "              | —   | —   | —   | 741  | 1051 | Ank. | —   | 947  | 617 | 908 | —    |
|                                                             | 545  | 948  | —    | —    | 249  | 502 | —    | 842 | —   | —    | " Schlegel . . . "               | —   | —   | —   | 721  | 1032 | 341  | —   | 930  | 559 | 851 | —    |
|                                                             | 558  | 958  | —    | —    | 302  | 520 | —    | 855 | —   | —    | 45 in Mittelsteine 112 a. 188 a. | —   | —   | —   | 705  | 1014 | 325  | —   | —    | 545 | 820 | —    |
|                                                             | 650  | 1020 | —    | —    | 320  | 638 | —    | 917 | —   | —    | a Mittelsteine Klbf. in          | —   | —   | —   | 602  | 952  | 117  | —   | —    | 533 | 729 | —    |
|                                                             | 717  | 1047 | —    | —    | 347  | 659 | —    | 944 | —   | —    | 55 in Wünschelburg a.            | —   | —   | —   | 535  | 925  | 1250 | —   | —    | 506 | 705 | —    |

176. 176a.

• Sonn- und Festtags.

**176 a. Reinickendorf-Rosenthal-Liebenwalde-Gr.-Schönebeck und zurück.**

Reinickend.-Liebenw.-Gr.-Schöneb. Eisenb. I Werktags. ! Sonn- u. Festtags. II. III. Kl.

|      |     |      |      |      |      |      |      |     |      |      |      |                           |     |     |     |     |      |      |     |     |     |     |      |      |      |
|------|-----|------|------|------|------|------|------|-----|------|------|------|---------------------------|-----|-----|-----|-----|------|------|-----|-----|-----|-----|------|------|------|
| 516  | 743 | 925  | 1140 | 1230 | 120  | 2340 | 1336 | 641 | 730  | —    | 1151 | a. Berlin St.V.-Bf. i.    | 611 | 725 | 836 | 957 | 1220 | 353  | 545 | 718 | 753 | —   | 1102 | 1120 | 1137 |
| 533  | 800 | 942  | 1200 | 1250 | 137  | 358  | 356  | 658 | 750  | —    | 1208 | i. Reinickendorf-Rosenth. | 551 | 705 | 816 | 937 | 1200 | 333  | 525 | 658 | 731 | —   | 1042 | 1100 | 1117 |
| 541  | 818 | 1025 | 1223 | 1105 | 1149 | 410  | 735  | 710 | 827  | 944  | 1215 | a. Reinickendorf-Rosenth. | 531 | 659 | 780 | 922 | 1149 | 252  | 513 | 651 | 707 | 759 | 1103 | 1105 | 1107 |
| 546  | 825 | 1031 | 1229 | 111  | 155  | 416  | 551  | 716 | 833  | 950  | 1221 | s. Rosenthal a.           | 525 | 654 | 755 | 917 | 1144 | 247  | 508 | 655 | 702 | 754 | 1028 | 1045 | 1112 |
| 556  | 836 | 1042 | 1240 | 122  | 206  | 427  | 600  | 727 | 844  | 1001 | 1232 | " Schildow "              | 513 | 643 | 744 | 906 | 1133 | 236  | 457 | 610 | 653 | 743 | 1017 | —    | 1051 |
| 603  | 844 | 1050 | 1248 | 130  | 214  | 435  | 607  | 736 | 853  | 1010 | 1240 | " Mahlenbeck "            | 505 | 635 | 736 | 858 | 1125 | 228  | 449 | 622 | 645 | 735 | 1009 | —    | 1042 |
| 610  | 852 | 1057 | 1255 | 137  | 222  | 443  | 615  | 743 | 900  | 1017 | 1247 | " Schönwalde "            | 457 | 628 | 729 | 851 | 1118 | 221  | 442 | 614 | 639 | 727 | 1001 | —    | 1035 |
| 618  | 900 | 1105 | 103  | 145  | 230  | 451  | 623  | 751 | 908  | 1015 | 1255 | si. Basdorf a.            | 448 | 619 | 720 | 841 | 1109 | 211  | 432 | 614 | 631 | 718 | 953  | 1014 | 1026 |
| 620  | 902 | 1110 | 1105 | 1147 | 123  | 454  | 636  | 754 | 909  | 1026 | 1258 | a. Basdorf . . i.         | 444 | 613 | 719 | 834 | 1104 | 204  | 427 | 657 | 628 | 717 | 948  | 1011 | 1025 |
| 629  | 911 | 1119 | 114  | 157  | 241  | 504  | 657  | 803 | 918  | 1035 | 107  | 4. Wandlitz . . a.        | 435 | 605 | 711 | 826 | 1055 | 156  | 419 | 549 | 620 | 709 | 940  | 1003 | 1017 |
| 631  | 913 | 1121 | 116  | 159  | 243  | 506  | 702  | 805 | 920  | 1037 | 109  | 6. Wandlitzsee "          | 431 | 602 | 708 | 823 | 1052 | 152  | 416 | 546 | 617 | 703 | 937  | 959  | 1014 |
| 639  | 922 | 1130 | Ank. | 207  | 252  | 515  | —    | 814 | Ank. | 1045 | 118  | 10. Klosterfelde "        | 422 | 554 | 700 | 815 | 1044 | 144  | 408 | 538 | 609 | 655 | 929  | 951  | —    |
| Ank. | 953 | 1201 | —    | 238  | 322  | 546  | —    | 844 | —    | Ank. | 149  | 25 i. Gr.-Schöneb. a.     | 346 | 522 | —   | 743 | 1012 | 112  | 337 | —   | —   | 627 | 858  | 920  | —    |
| 621  | 905 | 1111 | —    | 150  | 1236 | 457  | —    | 757 | —    | —    | 101  | a. Basdorf . . i.         | 442 | 612 | —   | 833 | 1103 | 1205 | 426 | —   | 627 | —   | 947  | 1010 | —    |
| 652  | 926 | 1132 | —    | 211  | 256  | 518  | —    | 818 | —    | —    | 122  | 27. Zehlendorf a.         | 422 | 552 | —   | 813 | 1043 | 145  | 406 | —   | 608 | —   | 927  | 950  | —    |
| 709  | 938 | 1144 | —    | 223  | 308  | 530  | —    | 830 | —    | —    | 134  | 33. Kreuzbruch "          | 410 | 540 | —   | 801 | 1031 | 133  | 354 | —   | 557 | —   | 915  | 938  | —    |
| 719  | 946 | 1152 | —    | 231  | 316  | 538  | —    | 838 | —    | —    | 142  | 37 i. Liebenwalde a.      | 400 | 531 | —   | 752 | 1022 | 124  | 345 | —   | 549 | —   | 906  | 929  | —    |

S Nur Montags, sowie nach Bedarf für Arbeiter.

Ausser-! 254 1108 a. Berlin in ! 329 625 317 a. Reinickendorf in ! 549 ! 352 a. Basdorf in ! 513 ! 107 a. Liebenwalde.  
dem: ! 311 1125 in Reinickendorf a. ! 309 604 352 in Basdorf a. ! 514 ! 401 in Wandlitzsee a. ! 501 ! 148 in Basdorf.

212



E.-D. Bresl. 177. Liegnitz—Goldberg—Merzdorf u. zur. II.-IV. Kl.

|     |     |      |      |     |     |     |     |      |   |                              |     |     |      |      |     |     |     |     |     |      |
|-----|-----|------|------|-----|-----|-----|-----|------|---|------------------------------|-----|-----|------|------|-----|-----|-----|-----|-----|------|
| 515 | 722 | 910  | 1003 | 214 | 4+7 | 505 | 705 | 1115 | ↘ | a Liegnitz <sup>186</sup> in | 648 | 856 | 1105 | 256  | 154 | 421 | 725 | 828 | 930 | 1202 |
| 518 | 735 | —    | 1016 | 227 | —   | 518 | 721 | 1130 | ↗ | „Pahlowitz a.                | 635 | 843 | 1052 | 244  | —   | 409 | 740 | 757 | —   | 1149 |
| 507 | 745 | —    | 1024 | 235 | —   | 526 | 730 | 1141 | ↗ | „Wildschütz „                | 626 | 834 | 1044 | 236  | —   | 401 | 731 | 749 | —   | 1140 |
| 617 | 755 | —    | 1034 | 247 | —   | 536 | 740 | 1151 | ↗ | „Kosendau „                  | 617 | 825 | 1034 | 225  | —   | 351 | 721 | 739 | —   | 1131 |
| 629 | 807 | 946  | 1045 | 259 | 523 | 548 | 751 | 1203 | ↗ | in Goldberg a.               | 603 | 812 | 1020 | 212  | 118 | 340 | 708 | 727 | 902 | 1120 |
| 642 | 810 | 947  | 1054 | 302 | 526 | 550 | 754 | 1205 | ↗ | a Goldberg <sup>201</sup> in | 559 | 810 | 1018 | 207  | 114 | 338 | —   | 725 | 900 | 1118 |
| 650 | 816 | —    | 1101 | 309 | 533 | 557 | 801 | 1212 | ↗ | „Merzdorf B. 166 a.          | 553 | 804 | 1012 | 201  | 108 | 332 | —   | 719 | 854 | 1112 |
| 703 | an  | —    | 1112 | 319 | an  | 607 | 813 | 1223 | ↗ | „Neukch. (K.) „              | 543 | 753 | 1001 | 150  | —   | —   | —   | 708 | —   | 1101 |
| 738 | —   | 1014 | 1129 | 336 | —   | 622 | 831 | 1240 | ↗ | „Schönau (K.) „              | 527 | 738 | 945  | 135  | —   | —   | —   | 653 | 833 | 1046 |
| 757 | —   | —    | 1143 | 350 | —   | 637 | 844 | 1254 | ↗ | „N. Kauffung „               | 512 | 722 | 930  | 118  | —   | —   | —   | 635 | —   | 1030 |
| 805 | —   | 1032 | 1151 | 357 | —   | 644 | 851 | 100  | ↗ | „O. Kauffung „               | 505 | 716 | 924  | 111  | —   | —   | —   | 628 | 813 | 1024 |
| 817 | —   | —    | 1200 | 406 | —   | 654 | 900 | an   | ↗ | „Ketschdorf „                | —   | 707 | 915  | 102  | —   | —   | —   | 617 | —   | 1015 |
| 828 | —   | —    | 1209 | 415 | —   | 703 | 908 | —    | ↗ | „Nimmersath „                | —   | 657 | 907  | 1253 | —   | —   | —   | 606 | —   | 1007 |
| 842 | —   | 1056 | 1220 | 427 | —   | 715 | 919 | —    | ↘ | i Merzdorf <sup>175</sup> a. | —   | 645 | 856  | 1242 | —   | —   | —   | 552 | 748 | 956  |

Sonntags bis 27. Okt.

E.-D. Breslau. 178. Maltzsch—Striegau u. zurück. II.-IV. Kl.

|     |     |     |     |     |   |                            |     |      |     |      |     |   |   |   |
|-----|-----|-----|-----|-----|---|----------------------------|-----|------|-----|------|-----|---|---|---|
| 430 | 740 | 142 | —   | 722 | ↘ | a Maltzsch 172. 186 in     | 913 | 1150 | 323 | —    | 931 | — | — | — |
| 493 | 800 | 157 | —   | 740 | ↘ | 7 „Schöneiche . . . a      | 856 | 1137 | 310 | —    | 918 | — | — | — |
| 451 | 814 | 205 | —   | 753 | ↘ | 11 „Buchwald-Ellg. . . „   | 846 | 1130 | 302 | —    | 911 | — | — | — |
| 503 | 840 | 217 | —   | 814 | ↘ | 16 „Ober Mois . . . . . „  | 831 | 1118 | 251 | —    | 900 | — | — | — |
| 513 | 857 | 228 | —   | 834 | ↘ | 21 „Lohnig . . . . . „     | 811 | 1107 | 240 | Ank. | 849 | — | — | — |
| 520 | 909 | 236 | 624 | 851 | ↘ | 25 „Gäbersdorf-Beck. „     | 802 | 1101 | 234 | 443  | 843 | — | — | — |
| 532 | 929 | 247 | 644 | 910 | ↘ | 30 „Järischau . . . . . „  | 745 | 1049 | 221 | 428  | 830 | — | — | — |
| 543 | 946 | 257 | 700 | 927 | ↘ | 37 in Striegau . . . 190 a | 730 | 1038 | 211 | 410  | 820 | — | — | — |

179. Striegau—Bolkenhain—Merzdorf u. zurück. II.-IV. Kl.

|     |      |      |     |     |   |                              |     |     |     |      |      |     |     |     |      |
|-----|------|------|-----|-----|---|------------------------------|-----|-----|-----|------|------|-----|-----|-----|------|
| 706 | 818  | 1038 | 307 | 813 | ↘ | a Striegau 190 in            | 554 | 753 | 951 | 1021 | 157  | 243 | 706 | 749 | 1115 |
| 712 | 823  | 1043 | 312 | 818 | ↘ | „Striegau St. a.             | 521 | 749 | 945 | 1013 | 153  | 235 | 702 | 741 | 1105 |
| 733 | 841  | 1102 | 329 | 835 | ↘ | „Rohnstock <sup>205</sup> „  | 532 | 733 | 923 | —    | 136  | —   | 644 | —   | 1053 |
| 816 | Ank. | 1127 | 348 | 855 | ↘ | „Bolkenhain . . . „          | 512 | 714 | 855 | —    | 116  | —   | 624 | —   | 1034 |
| 850 | —    | 1215 | 421 | 928 | ↘ | in Merzdorf <sup>175</sup> a | —   | 640 | —   | —    | 1238 | —   | 547 | —   | 1000 |

756, 720 (Werkt.) von Rohnstock nach Bolkenhain (Ank. 813, 741), 552 Montags, sowie am 21. Nov., 27. Dez., 2. Jan. u. 25. März von Bolkenhain nach Merzdorf, 626, 1005, 220, 510, 625, 730 und 943 von Striegau nach Striegau Stadt, 639, 518, 645 und 950 von Striegau St. nach Striegau.  
 ☛ Sonntags sowie am 25. und 26. Dezember, 1. Januar u. 24. März.

180. Grottkau—Strehlen (Schles.), Strehlen—Heidersdorf u. zurück. II.-IV. Kl.

|     |      |      |      |     |     |                                 |                       |        |      |      |      |     |     |     |
|-----|------|------|------|-----|-----|---------------------------------|-----------------------|--------|------|------|------|-----|-----|-----|
| 500 | 616  | 751  | 1122 | 202 | 738 | ↘                               | a Grottkau . . . . .  | 190 I. | 609  | 903  | 1222 | 428 | 816 | 850 |
| 531 | 640  | 831  | 1155 | 230 | 816 | ↘                               | l. Prieborn . . . . . | 180 a. | 537  | 831  | 1155 | 356 | 741 | 819 |
| 647 | 840  | 1206 | 240  | 824 | ↘   | 19 „Crummendorf . . . a.        | 528                   | 821    | 1147 | 347  | 728  | —   | —   | —   |
| 700 | 856  | 1226 | 254  | 837 | ↘   | 27 l. Glambach . . . . .        | 514                   | 805    | 1134 | 331  | 714  | —   | —   | —   |
| 710 | 908  | 1240 | 308  | 849 | ↘   | 34 l. Strehlen (Schles.) 189 a. | 500                   | 753    | 1123 | 318  | 704  | —   | —   | —   |
| 720 | 1122 | —    | 317  | 703 | ↘   | a. Strehlen (Schles.) 189 I.    | —                     | —      | 907  | 106  | 505  | 845 | —   | —   |
| 742 | 1145 | —    | 339  | 725 | ↘   | 10 „Kurtwitz . . . . . 207b a.  | —                     | —      | 846  | 1240 | 444  | 824 | —   | —   |
| 755 | 1157 | —    | 352  | 738 | ↘   | 17 l. Heidersdorf . . . . . a.  | —                     | —      | 832  | 1222 | 430  | 810 | —   | —   |
| 720 | —    | —    | —    | —   | ↘   | a. Strehlen (Schles.) 189 I.    | —                     | —      | 854  | 1259 | 501  | 849 | —   | —   |
| 737 | —    | —    | —    | —   | ↘   | 7 „Glambach . . . . .           | —                     | —      | 838  | 1243 | 445  | 836 | —   | —   |
| 750 | —    | —    | —    | —   | ↘   | 19 l. Wanssen . . . . . a.      | —                     | —      | 825  | 1230 | 432  | 826 | —   | —   |
| 841 | —    | —    | —    | —   | ↘   | 34 l. Brieg . . . . . 185 a.    | —                     | —      | 542  | 1121 | 330  | 744 | —   | —   |



181. Breslau—Koberwitz—Zobten—Ströbel—Schweidnitz—Charlottenbrunn und Gnadenfrei.

|                                        |       |       |       |       |       |       |        |        |       |       |       |       |       |       |       |   |   |   |   |   |   |
|----------------------------------------|-------|-------|-------|-------|-------|-------|--------|--------|-------|-------|-------|-------|-------|-------|-------|---|---|---|---|---|---|
| a. Breslau Hbf. . . . . 185            | II-IV | II-IV | II-IV | II-IV | II-IV | II-IV | II-III | I-IV   | II-IV | II-IV | II-IV | II-IV | II-IV | II-IV | II-IV |   |   |   |   |   |   |
| 7 Hartlieb . . . . .                   | —     | 608   | 632   | 848   | 1021  | 1040  | 125    | 211    | —     | 235   | 551   | 611   | 827   | 856   | 1130  | — | — | — | — | — | — |
| 11 Klettendorf . . . . .               | —     | 624   | —     | —     | 1038  | —     | ■      | 227    | —     | —     | 606   | —     | 841   | —     | 1141  | — | — | — | — | — | — |
| 21 in Koberwitz . . . . .              | —     | 629   | —     | —     | 1043  | 1057  | —      | 232    | —     | —     | 611   | —     | 845   | —     | 1150  | — | — | — | — | — | — |
|                                        | —     | 650   | 658   | 914   | 1105  | 1113  | 152    | 254    | —     | 301   | 630   | 638   | 904   | 922   | 1208  | — | — | — | — | — | — |
| a. Koberwitz . . . . .                 | —     | 704   | —     | —     | 1118  | —     | —      | 305    | —     | —     | 643   | —     | 906   | —     | 1213  | — | — | — | — | — | — |
| 22 Heidersdorf . . . . . 180           | —     | 800   | —     | —     | 1216  | —     | —      | 356    | —     | —     | 741   | —     | 955   | —     | 1258  | — | — | — | — | — | — |
| 30 in Nimptsch . . . . .               | —     | 821   | II-IV | —     | 1243  | —     | —      | 417    | —     | —     | 801   | —     | 1014  | —     | 116   | — | — | — | — | — | — |
| a. Nimptsch . . . . .                  | —     | 825   | 603   | —     | 1246  | —     | —      | 419    | —     | —     | 803   | —     | —     | —     | —     | — | — | — | — | — | — |
| 40 i. Gnadenfrei . . . . .             | —     | 845   | 632   | —     | 110   | —     | —      | 446    | —     | —     | 822   | —     | 1015  | —     | —     | — | — | — | — | — | — |
|                                        | —     | —     | —     | —     | —     | —     | —      | —      | —     | —     | —     | —     | 1034  | —     | ✠     | — | — | — | — | — | — |
| aus Koberwitz . . . . .                | —     | —     | 701   | 916   | —     | 1115  | 153    | —      | —     | 303   | —     | 639   | ○     | 923   | 1210  | — | — | — | — | — | — |
| 25 Puschkowa . . . . .                 | —     | —     | 712   | —     | —     | 1126  | —      | —      | —     | 314   | —     | 650   | —     | 934   | 1219  | — | — | — | — | — | — |
| 34 Rogau . . . . .                     | —     | —     | 726   | —     | —     | 1140  | —      | —      | —     | 327   | —     | 704   | —     | 947   | 1231  | — | — | — | — | — | — |
| 38 Zobten . . . . .                    | 642   | —     | 734   | 941   | —     | 1148  | 218    | —      | —     | 335   | —     | 712   | —     | 954   | 1240  | — | — | — | — | — | — |
| 41 Ströbel . . . . .                   | 648   | —     | 741   | 948   | —     | 1154  | 223    | —      | —     | 341   | —     | 718   | —     | 1000  | 1245  | — | — | — | — | — | — |
| 58 in Schweidnitz Nd. . . . .          | 719   | II-IV | 816   | 1014  | —     | 1229  | Ank.   | —      | —     | 414   | —     | 752   | —     | 1033  | 115   | — | — | — | — | — | — |
| a. Schweidnitz Nd. . . . .             | 720   | 704   | 817   | 1015  | —     | 1230  | —      | —      | —     | 415   | —     | 753   | —     | 1034  | 117   | — | — | — | — | — | — |
| 61 in Schweidnitz Ob. . . . .          | 725   | 710   | 822   | 1020  | —     | 1235  | II-IV  | II-III | —     | 420   | —     | 757   | —     | 1039  | 122   | — | — | — | — | — | — |
| a. Schweidnitz ob. . . . . 190         | —     | 716   | 854   | 1025  | —     | 1254  | 200    | 230    | 305   | 423   | —     | 816   | —     | 1100  | —     | — | — | — | — | — | — |
| 64 i. Croischwitz . . . . . 190        | —     | 723   | 901   | 1031  | —     | 100   | 207    | 238    | 312   | 429   | —     | 822   | —     | 1107  | —     | — | — | — | — | — | — |
| a. Croischwitz . . . . .               | —     | 725   | 902   | 1032  | —     | 101   | 208    | 240    | 313   | 430   | —     | 823   | —     | 1108  | —     | — | — | — | — | — | — |
| 65 Nd Weistritz . . . . .              | —     | 730   | 907   | —     | —     | 105   | 213    | 245    | 318   | 435   | —     | 828   | —     | 1112  | —     | — | — | — | — | — | — |
| 69 Ob Weistritz . . . . .              | —     | 738   | 918   | 1041  | —     | 113   | 221    | 254    | 326   | 442   | —     | 835   | —     | 1120  | —     | — | — | — | — | — | — |
| 74 Kynau . . . . .                     | —     | 753   | 934   | 1052  | —     | 127   | 235    | 311    | 340   | 456   | —     | 849   | —     | 1136  | —     | — | — | — | — | — | — |
| 81 Tannhaus.-Charlottenbrunn . . . . . | —     | 810   | 953   | —     | —     | 142   | 252    | Ank.   | 357   | 515   | —     | 904   | —     | 1153  | —     | — | — | — | — | — | — |
| 85 i. Charlottenbrunn 188              | —     | 820   | 1002  | 1111  | —     | 150   | 300    | —      | 405   | 524   | —     | 911   | —     | 1201  | —     | — | — | — | — | — | — |

214

181.

Weitere Züge zwischen Schweidnitz O. und Croischwitz und zurück bei 190. ✠ Von Mittwoch zu Donnerstag und von Sonntag zu Montag, sowie vom 25. z. 26. u. 26. z. 27/12., 1. z. 2/1. u. 24. z. 25/3. ○ Sonntags, sowie am 20. Nov., 25. u. 26. Dez., 1. Jan., 21. u. 24. März.

■ Verkehrt nach erstmaligem Schneefall bis 16. März an allen Sonntagen sowie am 25. u. 26. Dezember und 1. Januar, sofern die Schneeverhältnisse an diesen Tagen für den Sportverkehr günstig sind. Trifft solches nicht zu, so fällt der Zug aus. Der jedesmalige Ausfall wird durch Aushänge an den Schaltern der Breslauer Bahnhöfe (Hauptbahnhof, Freiburger- u. Odertorbahnhof), sowie auf Bahnhof Koberwitz, Zobten und Ströbel von 10 Uhr vormittags der betreffenden Tage ab bekannt gegeben.





**181. Gnadenfrei — Charlottenbrunn — Schweidnitz — Ströbel — Zobten — Koberwitz und Breslau.**

|                            | II-IV | II-IV | II-IV | II-IV | II-IV | II-IV | II-IV | II-IV | II-II | II-IV | II-IV | II-IV | II-III | II-IV |     |      | II-IV |   |   |   |   |
|----------------------------|-------|-------|-------|-------|-------|-------|-------|-------|-------|-------|-------|-------|--------|-------|-----|------|-------|---|---|---|---|
| a. Charlottenbrunn 188     | —     | —     | 553   | 834   | 1112  | —     | 102   | —     | —     | 434   | —     | 608   | •      | 714   | —   | —    | 947   | — | — | — | — |
| 4 Tannhaus-Charlottenbrunn | —     | —     | 601   | 844   | 1121  | —     | 110   | —     | —     | 442   | —     | 617   | —      | 724   | —   | —    | 955   | — | — | — | — |
| 11 Kynau                   | —     | —     | 616   | 903   | 1136  | —     | 126   | —     | —     | 457   | —     | 637   | 618    | 741   | —   | —    | 1010  | — | — | — | — |
| 17 Ob Weistritz            | —     | —     | 629   | 918   | 1149  | —     | 141   | —     | ■     | 510   | —     | 652   | 634    | 754   | —   | —    | 1023  | — | — | — | — |
| 20 Nd Weistritz            | —     | —     | 637   | 926   | 1156  | —     | 149   | —     | —     | 517   | —     | 700   | 642    | 801   | —   | —    | 1030  | — | — | — | — |
| 23 in Croischwitz          | —     | —     | 641   | 930   | 1200  | —     | 153   | —     | —     | 521   | —     | 704   | 646    | 805   | —   | —    | 1034  | — | — | — | — |
| a. Croischwitz . . . 190   | —     | —     | 642   | 931   | 1200  | —     | 154   | —     | —     | 522   | —     | 705   | 647    | 806   | —   | —    | 1034  | — | — | — | — |
| 25 in Schweidnitz Ob. 190  | —     | —     | 648   | 938   | 1206  | —     | 200   | —     | —     | 528   | —     | 712   | 654    | 812   | —   | —    | 1040  | — | — | — | — |
| a. Schweidnitz Ob. . .     | 530   | —     | 738   | —     | 1210  | —     | 213   | —     | —     | 538   | —     | —     | —      | 821   | —   | —    | 1055  | — | — | — | — |
| 27 in Schweidnitz Nd. . .  | 534   | —     | 743   | —     | 1215  | —     | 217   | —     | —     | 543   | —     | —     | —      | 826   | —   | —    | 1101  | — | — | — | — |
| a. Schweidnitz Nd. . .     | 535   | —     | 744   | —     | 1216  | —     | 218   | —     | —     | 544   | —     | —     | —      | 827   | —   | —    | 1102  | — | — | — | — |
| 45 Ströbel . . . . .       | 607   | —     | 818   | —     | 1251  | —     | 250   | —     | 530   | 619   | —     | —     | —      | 903   | —   | —    | 1143  | — | — | — | — |
| 48 Zobten . . . . .        | 617   | —     | 824   | —     | 1257  | —     | 256   | —     | 540   | 626   | —     | —     | —      | 910   | —   | —    | 1149  | — | — | — | — |
| 53 Rogau . . . . .         | 624   | —     | 832   | —     | 105   | —     | —     | —     | —     | 634   | —     | —     | —      | 918   | —   | —    | Ank.  | — | — | — | — |
| 59 Puschkowa . . . . .     | 638   | —     | 846   | —     | 119   | —     | 314   | —     | —     | 649   | —     | —     | —      | 933   | —   | —    | —     | — | — | — | — |
| 65 in Koberwitz . . . . .  | 648   | —     | 856   | —     | 129   | —     | 323   | —     | 603   | 659   | —     | —     | —      | 943   | —   | —    | —     | — | — | — | — |
| a. Gnadenfrei . . . . .    | —     | —     | —     | 748   | —     | 1134  | —     | 346   | —     | —     | 728   | —     | —      | —     | 910 | 1033 | —     | — | — | — | — |
| 10 in Nimptsch . . . . .   | —     | —     | —     | 805   | —     | 1154  | —     | 403   | —     | —     | 746   | —     | —      | —     | 933 | 1100 | —     | — | — | — | — |
| a. Nimptsch . . . . .      | —     | 538   | —     | 806   | —     | 1156  | —     | 404   | —     | —     | 747   | —     | —      | —     | —   | —    | —     | — | — | — | — |
| 18 Heidersdorf . 180       | —     | 558   | —     | 827   | —     | 1225  | —     | 423   | —     | —     | 811   | —     | —      | —     | —   | —    | —     | — | — | — | — |
| 40 I. Koberwitz . . . . .  | —     | 646   | —     | 912   | —     | 117   | —     | 508   | —     | —     | 859   | —     | —      | —     | —   | —    | —     | — | — | — | — |
| a. Koberwitz . . . . .     | 650   | 700   | 857   | 915   | 131   | 138   | 324   | 511   | 604   | 701   | 901   | —     | —      | 944   | —   | —    | —     | — | — | — | — |
| 75 Klettendorf . . . . .   | —     | 723   | —     | 938   | 146   | 200   | —     | 531   | —     | 721   | —     | —     | —      | 1004  | —   | —    | —     | — | — | — | — |
| 77 Hartlieb . . . . .      | —     | 728   | —     | 943   | —     | 205   | —     | 535   | —     | 726   | 919   | —     | —      | 1008  | —   | —    | —     | — | — | — | — |
| 85 in Breslau Hbf. 185     | 717   | 743   | 925   | 958   | 200   | 221   | 350   | 550   | 630   | 740   | 931   | —     | —      | 1021  | —   | —    | —     | — | — | — | — |

● Sonntags bis 1. Jan., sowie am 25. u. 26. Dez.    ● Sonntags, sowie am 20. Nov., 25. u. 26. Dez., 1. Jan., 21. u. 24. März.

■ Verkehrt nach erstmaligem Schneefall bis 16. März an allen Sonntagen sowie am 25. u. 26. Dezember und 1. Januar, sofern die Schneeverhältnisse an diesen Tagen für den Sportverkehr günstig sind. Trifft solches nicht zu, so fällt der Zug aus. Der jedesmalige Ausfall wird durch Aushänge an den Schaltern der Breslauer Bahnhöfe (Hauptbahnhof, Freiburger- u. Odertorbahnhof), sowie auf Bahnhof Koberwitz, Zobten und Ströbel von 10 Uhr vormittags der betreffenden Tage ab bekannt gegeben.

215

181.



|     |     |      |     |     |                         |                               |     |     |     |     |     |
|-----|-----|------|-----|-----|-------------------------|-------------------------------|-----|-----|-----|-----|-----|
| 515 | 640 | 1155 | 230 | 425 | II-IV. Kl.<br>Alle Züge | aus Ruhland . . . 215. 221 in | 617 | 845 | 154 | 356 | 624 |
| 529 | 654 | 1209 | 244 | 439 |                         | 6 „ Zschornegosda . . . aus   | 604 | 832 | 141 | 343 | 621 |
| 537 | 702 | 1220 | 255 | 450 |                         | 8 „ Lauchhammer . 183 „       | 558 | 826 | 135 | 337 | 622 |
| 540 | 705 | 1223 | 258 | 453 |                         | 9 in Lauchhammer Werk . aus   | 552 | 820 | 125 | 330 | 618 |

183. (Eisenb.-Ges.) Zschipkau — Finsterwalde m. Nebenb. Sallgast — Lauchhammer und zurück.

• Werktags. • Sonn- u. Feiertags.

II-IV. Kl.

|     |     |      |      |     |     |     |      |                           |     |          |      |     |     |     |     |      |
|-----|-----|------|------|-----|-----|-----|------|---------------------------|-----|----------|------|-----|-----|-----|-----|------|
| 354 | 735 | 1035 | 1140 | 105 | 518 | 518 | 1000 | aus Finsterwalde 219 i    | 709 | 1016     | 1239 | 257 | 357 | 726 | 726 | 122  |
| 413 | 758 | 1058 | 1159 | 124 | 537 | 537 | 1025 | 9 „ Klingmühl-Lichtf. a.  | 647 | 954      | 1220 | 235 | 335 | 737 | 737 | 122  |
| 420 | 807 | 1107 | 1206 | 131 | 544 | 544 | 1034 | 13 in Sallgast „          | 639 | 946      | 1212 | 227 | 327 | 729 | 729 | 124  |
| 425 | II  |      | 1212 | 136 | 547 | 547 |      | a. Sallgast in            | 627 | II. Kl.  |      | 220 | 320 | 722 | 706 |      |
| 446 | II  |      | 1230 | 148 | 559 | 559 |      | 5 „ Römerkeller a.        | 615 | II. Kl.  |      | 208 | 308 | 711 | 655 |      |
| 511 | III |      | 1256 | 204 | 609 | 610 |      | 8 „ Costebrau-Friedrth. „ | 600 | III. Kl. |      | 156 | 256 | 659 | 644 |      |
| a   | Kl  |      | a    | a   | a   | a   |      | „ LauchhammerWerk „       | e   |          |      | e   | e   | e   | e   |      |
| 525 |     |      | 110  | 217 | 622 | 623 |      | 18 in Lauchhammer 182a    | 540 | II. Kl.  |      | 135 | 235 | 632 | 628 |      |
| 422 | 811 | 1111 | 1211 | 134 | 549 | 546 | 1039 | a Sallgast . in           | 638 | 945      | 1210 | 224 | 324 | 724 | 727 | 1215 |
| 423 | 818 | 1118 | 1218 | 141 | 556 | 553 | 1050 | 14 „ Poley a.             | 630 | 937      | 1204 | 216 | 316 | 716 | 721 | 1205 |
| 437 | 826 | 1124 | 1229 | 148 | 602 | 559 | 1100 | 16 „ Annahütte „          | 624 | 930      | 1157 | 209 | 309 | 709 | 714 | 1152 |
| 445 | 845 | 1131 | 1237 | 156 | 616 | 607 | 1110 | 18 „ Klettwitz „          | 616 | 915      | 1149 | 201 | 301 | 701 | 706 | 1150 |
| 452 | 852 | an   | 1244 | 203 | 623 | 614 | 1117 | 21 in Zschipkau 183a a    | 604 | 902      | —    | 149 | 252 | 649 | 658 | 1137 |

E.-D. Halle a. S. 183a. Zschipkau — Senftenberg u. zurück. II-IV. Kl.

|     |     |      |     |     |     |      |                                   |     |     |      |     |     |     |      |
|-----|-----|------|-----|-----|-----|------|-----------------------------------|-----|-----|------|-----|-----|-----|------|
| 453 | 905 | 1245 | 208 | 613 | 661 | 1140 | a. Zschipkau 183 . . in           | 603 | 858 | 148  | 251 | 643 | 657 | 1123 |
| 503 | 913 | 1255 | 218 | 625 | 701 | 1150 | a. Senftenberg II a.              | 553 | 850 | 138  | 241 | 633 | 647 | 1113 |
| 511 | 919 | 103  | 226 | 633 | 709 | 1158 | 8 i. Senftenberg (Ls.) 204. 215a. | 545 | 843 | 8130 | 233 | 625 | 639 | 1105 |

• Triebwagenzüge III. IV. Kl.

• Nur Werktags.

• Verkehren nur Sonntags, sowie am 20./11., 25./12., 26.12., 1./1., 21./3. u. 24./3.

184. Treuenbrietzen — Brandenburg (Havel) — Rathenow — Neustadt a. d. Dosse und zurück.

Brandenburgische Städtebahn in Berlin.

II. III. Kl.

|      |      |      |      |      |      |                                 |     |      |      |      |      |     |      |
|------|------|------|------|------|------|---------------------------------|-----|------|------|------|------|-----|------|
| 1020 | —    | 633  | 1023 | 140  | 600  | a. Treuenbrietzen i.            | 934 | 1242 | 458  | 939  | —    | —   | 545  |
| 1048 | —    | 701  | 1052 | 235  | 700  | 12 „ Niemegek 167b. a.          | 905 | 1213 | 431  | 910  | —    | —   | 519  |
| 1111 | —    | 724  | 1117 | 300  | 725  | 22 i. Belzig . . . 270 „        | 835 | 1144 | 407  | 845  | —    | —   | 455  |
| —    | 617  | 757  | 1150 | 400  | 844  | a. Belzig . . . . i.            | 742 | 1126 | 312  | 731  | 1013 | —   | —    |
| —    | 633  | 813  | 1206 | 418  | 902  | 29 „ Fredersdorf . a.           | 725 | 1109 | 255  | 714  | 956  | —   | —    |
| —    | 658  | 838  | 1231 | 446  | 932  | 40 „ Golzow . . . . „           | 657 | 1041 | 227  | 646  | 928  | —   | —    |
| —    | 739  | 919  | 112  | 527  | 1015 | 57 i. Brandenburg-Neust. „      | 630 | 1000 | 150  | 605  | 840  | —   | —    |
| —    | 631  | 1008 | 220  | 840  | —    | a. Brandenb.-Neust. 316 i.      | —   | 752  | 1153 | 529  | —    | 959 | —    |
| —    | 642  | 1026 | 232  | 852  | —    | 61 „ Brandenburg-Altst. a.      | —   | 739  | 1140 | 516  | —    | 951 | —    |
| —    | 705  | 1052 | 256  | 916  | —    | 70 „ Fohrde . . . . „           | —   | 715  | 1113 | 450  | —    | 929 | —    |
| —    | 716  | 1107 | 302  | 923  | —    | 72 „ Pritzerbe . . . . „        | —   | 710  | 1109 | 445  | —    | 924 | —    |
| —    | 800  | 1151 | 345  | 1006 | —    | 90 i. Rathenow . . . . „        | —   | 615  | 1023 | 400  | —    | 850 | —    |
| 520  | 937  | 100  | 423  | —    | 830  | a. Rathenow . . . i.            | —   | —    | 902  | 1255 | 555  | 821 | 1142 |
| 612  | 1014 | 200  | 520  | —    | 908  | 110 „ Rhinow . . . . a.         | —   | —    | 826  | 1212 | 509  | 733 | 1056 |
| 652  | 1046 | 242  | 600  | —    | 948  | 120 i. Neust. a. d. D. 234a. a. | —   | —    | 750  | 1130 | 358  | 650 | 1016 |

E.-D. Bresl. 184a. Breslau — Hundsfeld — Trebnitz (Schl.) u. zur. II-IV.

|   |     |     |      |     |     |     |      |                             |     |     |      |      |     |     |      |   |
|---|-----|-----|------|-----|-----|-----|------|-----------------------------|-----|-----|------|------|-----|-----|------|---|
| — | 635 | 857 | 1122 | 242 | 620 | 843 | 11.5 | a. Breslau Odertorb. i.     | 530 | 842 | 1107 | 143  | 52  | 827 | 1112 | — |
| — | 642 | 905 | 1130 | 250 | —   | 852 | 1153 | „ Schottwitz . . . a.       | 523 | 835 | 1100 | 136  | 455 | 820 | 1105 | — |
| — | 649 | 913 | 1138 | 258 | 633 | 900 | 1200 | „ Hundsfeld . . . . „       | 516 | 828 | 1053 | 129  | 448 | 813 | 1058 | — |
| — | 653 | 917 | 1142 | 302 | 637 | 904 | 1205 | „ Sacrau . . . . . „        | 512 | 824 | 1049 | 125  | 444 | 809 | 1052 | — |
| — | 705 | 929 | 1154 | 314 | 649 | 916 | 1217 | „ Paschkerwitz „            | 500 | 812 | 1037 | 113  | 432 | 757 | 1039 | — |
| — | 712 | 936 | 1201 | 321 | 656 | 923 | 1225 | „ Zedlitz . . . . . „       | 454 | 805 | 1030 | 106  | 425 | 750 | 1032 | — |
| — | 723 | 947 | 1242 | 332 | 707 | 933 | 1236 | „ Gross Totsch. „           | 443 | 754 | 1019 | 1255 | 414 | 739 | 1020 | — |
| — | 731 | 955 | 1220 | 340 | 715 | 944 | 1245 | i. Trebnitz (Schl.) 201e a. | 435 | 745 | 1010 | 1245 | 405 | 730 | 1010 | — |



| aus Dresden Hbf.     |       | 738   | —     | —    | 123   | —     | —     | —     | —     | 845  | 8     | —     | 1019 | —     | —     | —     | —    | —   | 303   | 515   | —     | —     | + Nimmt in Breslau nur Reisende    |
|----------------------|-------|-------|-------|------|-------|-------|-------|-------|-------|------|-------|-------|------|-------|-------|-------|------|-----|-------|-------|-------|-------|------------------------------------|
| Nur im Oktbr.        |       | II-IV | I-III | I-IV | I-III | II-IV | II-IV | I-III | II-IV | I-IV | I-III | I-III | I-IV | I-III | II-IV | I-III | I-IV | IV  | I-IV  | I-III | I-III | I-III | +                                  |
| aus Breslau Hbf. 185 |       | 1220  | 500   | 535  | 618   | 750   | 840   | 946   | 1142  | 1200 | 212   | 218   | 333  | 436   | 506   | 540   | 608  | 637 | 800   | 918   | 952   | 1022  | 1118                               |
| 6 Brockau . . .      |       | 1229  | D     | 544  | D     | 759   | 849   | E     | 1151  | 1209 | D     | E     | 342  | E     | 515   | 549   | D    | 646 | 810   | 927   | + D   | D     | 1118                               |
| 10 Kattern . . .     |       | 1236  | —     | 551  | —     | 807   | 856   | —     | 1159  | 1217 | —     | —     | 350  | —     | 522   | 556   | —    | 654 | 818   | 934   | —     | —     | 1118                               |
| 27 Ohlau . . . 170   |       | 101   | 523   | 615  | 644   | 831   | 920   | —     | 1227  | 1243 | —     | 243   | 417  | 501   | 544   | 640   | 633  | 719 | 846   | 956   | —     | 1022  | 1118                               |
| 88 Linden . . .      |       | 110   | —     | 624  | —     | 840   | 929   | —     | 1236  | 1252 | —     | —     | 427  | —     | 552   | 652   | —    | 729 | 857   | 1028  | —     | —     | 1118                               |
| 42 in Brieg 180, 190 |       | 120   | 537   | 635  | 700   | 851   | 940   | 1019  | 1247  | 103  | 249   | 257   | 439  | 515   | 601   | 706   | 648  | 740 | 910   | 1013  | 1028  | 1039  | 1218                               |
| aus Brieg . . .      | II-IV | 1205  | —     | —    | —     | —     | —     | —     | —     | —    | —     | —     | —    | —     | —     | —     | —    | —   | —     | —     | —     | —     | + n. Stationen jen-                |
| Alzenau Bz. Bresl.   |       | 1215  | —     | 705  | —     | —     | 952   | —     | —     | 116  | —     | 306   | —    | 527   | —     | —     | —    | —   | —     | —     | 1046  | —     | 1118                               |
| Deutsch-Leippe . .   |       | 128   | —     | 714  | —     | —     | 1001  | —     | —     | 125  | —     | 317   | —    | 536   | —     | —     | —    | E   | 804   | —     | 1056  | —     | 1118                               |
| in Grottkau 180      |       | 1236  | —     | 727  | —     | —     | 1014  | —     | —     | 138  | —     | 332   | —    | 549   | —     | —     | —    | —   | 817   | —     | 1109  | —     | 1118                               |
| a. Grottkau 190      |       | 1237  | —     | 734  | —     | —     | 1021  | —     | —     | 145  | —     | 340   | —    | 556   | —     | —     | —    | —   | 825   | —     | 1117  | —     | 1118                               |
| Bösdorf . . .        |       | 107   | —     | 736  | —     | —     | 1024  | —     | —     | 146  | —     | 341   | —    | 558   | —     | —     | —    | —   | 827   | —     | 1118  | —     | 1118                               |
| in Neisse. 190       |       | 118   | —     | 806  | —     | —     | 1054  | —     | —     | 213  | —     | 410   | —    | 627   | —     | —     | —    | —   | 856   | —     | 1147  | —     | 1118                               |
|                      |       |       |       | 817  | —     | —     | 1106  | —     | —     | 224  | —     | 421   | —    | 638   | —     | —     | —    | —   | 908   | —     | 1158  | —     | 1118                               |
| aus Neisse . 190     |       | —     | —     | 530  | —     | —     | —     | —     | —     | —    | —     | —     | —    | —     | —     | —     | —    | —   | —     | —     | —     | —     | + Auszugsweser Fahrplan.           |
| Bösdorf . . .        |       | —     | —     | 542  | —     | 821   | 953   | —     | —     | 1146 | —     | 121   | 334  | —     | —     | —     | —    | —   | 816   | —     | 1102  | —     | —                                  |
| in Grottkau 180      |       | —     | —     | 612  | —     | 834   | E     | —     | —     | 1158 | —     | 133   | 346  | —     | —     | —     | —    | —   | 828   | —     | 1116  | —     | —                                  |
| a. Grottkau 190      |       | —     | —     | 612  | —     | 903   | 1020  | —     | —     | 1224 | —     | 159   | 406  | —     | —     | —     | —    | —   | 854   | —     | 1142  | —     | —                                  |
| Deutsch-Leippe . .   |       | —     | —     | 615  | —     | 907   | 1021  | —     | —     | 1225 | —     | 200   | 407  | —     | —     | —     | —    | —   | 855   | —     | —     | —     | —                                  |
| Alzenau Bz. Bresl.   |       | —     | —     | 624  | —     | 915   | —     | —     | —     | 1233 | —     | 208   | 415  | —     | —     | —     | —    | —   | 903   | —     | —     | —     | —                                  |
| in Brieg . . .       |       | —     | —     | 637  | —     | 928   | —     | —     | —     | 1246 | —     | 221   | 424  | —     | —     | —     | —    | —   | 916   | —     | —     | —     | —                                  |
|                      |       | —     | —     | 645  | —     | 936   | 1039  | —     | —     | 1254 | —     | 229   | 432  | —     | —     | —     | —    | —   | 924   | —     | —     | —     | —                                  |
| aus Brieg 180, 190   | II-IV | 433   | 524   | 701  | 853   | 951   | 1040  | 1049  | 1110  | 114  | 226   | 236   | 439  | 519   | 615   | 731   | 740  | —   | 935   | 1012  | 1111  | —     | + Sonntags, sowie am 20./11., 25.  |
| Linden . . .         |       | 444   | D     | 713  | 906   | D     | E     | a*    | 1121  | 126  | D     | D     | 451  | E     | —     | 742   | 751  | —   | 946   | D     | D     | —     | und 26./12., 1./1., 21. und 24./3. |
| Ohlau . . . 170      |       | 454   | —     | 723  | 916   | —     | —     | D     | 1130  | 136  | 241   | —     | 500  | —     | 630   | 751   | 801  | —   | 955   | 1027  | —     | —     | —                                  |
| Kattern . . .        |       | 519   | —     | 747  | 940   | —     | —     | —     | 1154  | 200  | —     | —     | 525  | —     | 652   | 814   | 825  | —   | a1020 | —     | —     | —     | —                                  |
| Brockau . . .        |       | 527   | —     | 754  | 947   | —     | —     | —     | 1202  | 207  | —     | —     | 533  | —     | 700   | 811   | 832  | —   | a1028 | —     | —     | —     | —                                  |
| i. Breslau Hbf. 186  |       | 535   | 556   | 802  | 955   | 1023  | 1112  | 1120  | 1210  | 215  | 304   | 310   | 541  | 552   | 708   | 829   | 840  | —   | 1036  | 1053  | 1148  | —     | —                                  |
| in Dresden Hbf. 156  |       | 159   | 1044  | 1243 | —     | —     | —     | 400   | 715   | —    | —     | 957   | —    | 1011  | —     | —     | —    | —   | —     | —     | —     | —     | —                                  |

! Einsteig. in Brockau nur für Reisen üb. Breslau hinaus gestattet. \* Über Brockau hinaus n. Sonnabds., und zwar: bis Brieg im Oktbr., Novbr., März u. April, sowie am 19. Novbr. u. 20. März; bis Ohlau im Dezbr., Januar u. Febr., sowie am 24. u. 31. Dez., an diesen Tagen sind b. d. Zuge Breslau ab 637 Arbeiterfahrk. ausgeschl. ; In den Nächten von Sonntag zu Montag, sowie vom 20. z. 21. Nov., 25. z. 26., 26. z. 27. Dez., 1. z. 2. Jan., 21. z. 22. u. 24. z. 25. März.







|                           |        |     |      |      |        |      |      |      |      |       |        |      |      |      |
|---------------------------|--------|-----|------|------|--------|------|------|------|------|-------|--------|------|------|------|
| 124 Stegersdorf 169, 170a | T      | 636 | 722  | 928  | T      | 1231 | 1243 | 318  | 521  | 135   | T      | 905  | 916  | 127  |
| 121 Haldewaldau           | III-IV | 645 | Ank. | 936  | III-IV | 1240 | 1    | 326  | 530  | an    | III-IV | 913  | Ank. | 205  |
| 150 in Kohlfurt 174a, 187 | —      | 653 | 816  | 943  | —      | 1247 | 1257 | 333  | 537  | I-III | 556    | 920  | —    | 212  |
| aus Kohlfurt. [221        | 550    | 658 | 820  | 958  | 915    | 110  | —    | 341  | 544  | 618   | 624    | 655  | 812  | 237  |
| 150 Penzig (O. Laus.).    | 611    | 713 | 836  | 1015 | 936    | 126  | —    | 356  | 601  | 633   | 620    | 716  | 829  | 254  |
| 168 Lissa (O. Lausitz).   | 617    | —   | —    | —    | 942    | —    | —    | —    | —    | E     | —      | 722  | —    | —    |
| 150 Hennersdorf b. G.     | 629    | 724 | ✱    | 1026 | 954    | 137  | —    | 407  | 612  | —     | —      | 734  | —    | —    |
| 168 Moys b. Görlitz.      | 640    | 732 | —    | 1035 | 1005   | 146  | —    | 414  | 620  | —     | —      | 745  | —    | —    |
| 166 in Görlitz 167, 208   | 645    | 736 | 852  | 1040 | 1010   | 150  | —    | 418  | 624  | 653   | 636    | 750  | 845  | 412  |
| aus Görlitz 30, 202       | 746    | —   | 858  | —    | —      | 1115 | 211  | 424  | 1211 | 658   | —      | 907  | 1833 | 417  |
| in Dresden-Neust.         | 1025   | —   | 1035 | —    | —      | 1235 | 351  | 701  | 351  | 945   | —      | 1156 | 1022 | 654  |
| „ Dresden Hbf.            | 1037   | —   | 1044 | —    | —      | 1243 | 400  | 715  | 400  | 957   | —      | 1207 | 1031 | 707  |
| „ Chemnitz Hbf.           | 1247   | —   | 1247 | —    | —      | 220  | 547  | 921  | 1547 | 1213  | —      | 315  | 1213 | 858  |
| „ Leipzig Dr. Bf. 16, 24  | 1205   | —   | 1231 | —    | —      | 255  | 553  | 905  | 553  | 1231  | —      | 312  | 1231 | 851  |
| „ Halle (Saale).          | 135    | —   | 135  | —    | —      | 431  | 709  | 1019 | 709  | 425   | —      | 425  | 425  | 1002 |
| „ Magdeburg               | 334    | —   | 334  | —    | —      | 559  | 830  | 1208 | 830  | 706   | —      | 706  | 706  | 1208 |
| „ Erfurt                  | 246    | —   | 556  | —    | —      | 656  | 941  | 212  | 941  | 822   | —      | 822  | 822  | 1107 |

✱ Durchlauf. Schnellzug Breslau-Dresden-München-Lindau-Zürich-Genf mit Speisewagen Dresden-München und Schlafwagen München-Zürich.

E.-D. Breslau. **186 a. Vorortzüge Breslau Freib. Bf.—Deutsch Lissa.** II.-IV. Kl.

|                        |      |     |     |     |     |      |      |     |     |     |     |     |     |      |   |   |   |   |
|------------------------|------|-----|-----|-----|-----|------|------|-----|-----|-----|-----|-----|-----|------|---|---|---|---|
| aus Breslau Freib. Bf. | 1225 | 418 | 540 | 645 | 800 | 1015 | 1237 | 151 | 253 | 401 | 519 | 624 | 734 | 940  | — | — | — | — |
| in Klein Mochbern 186  | 1231 | 424 | 546 | 651 | 806 | 1021 | 1243 | 157 | 259 | 407 | 525 | 630 | 740 | 946  | — | — | — | — |
| aus Klein Mochbern 186 | 1232 | 425 | 547 | 652 | 807 | 1022 | 1244 | 158 | 300 | 408 | 526 | 631 | 741 | 947  | — | — | — | — |
| aus Neukirch           | 1244 | 436 | 558 | 703 | 818 | 1033 | 1255 | 209 | 311 | 419 | 537 | 642 | 752 | 958  | — | — | — | — |
| in Deutsch Lissa 186   | 1250 | 442 | 604 | 709 | 824 | 1039 | 101  | 215 | 317 | 425 | 543 | 648 | 758 | 1004 | — | — | — | — |

E.-D. Breslau. **186 b. Glatz—Landeck—Seitenberg und zurück.** II.-IV. Kl.

|   |   |   |       |       |       |       |       |   |                                  |       |       |       |       |       |   |   |   |   |   |
|---|---|---|-------|-------|-------|-------|-------|---|----------------------------------|-------|-------|-------|-------|-------|---|---|---|---|---|
| — | — | — | II-IV | II-IV | II-IV | II-IV | II-IV | — | II-IV                            | II-IV | II-IV | II-IV | II-IV | II-IV | — | — | — | — | — |
| — | — | — | 720   | 910   | 118   | 514   | 856   | ✱ | a. Glatz Hbf. 188, 189 a, 189 i. | 702   | 1133  | 339   | 650   | 830   | — | — | — | — | — |
| — | — | — | 725   | 915   | 123   | 519   | 901   | ✱ | „ Glatz Stadt. . . . . i.        | 658   | 1129  | 335   | 645   | 826   | — | — | — | — | — |
| — | — | — | 734   | 924   | 132   | 528   | 910   | ✱ | „ Nieder Rengersdorf a.          | 649   | 1119  | 326   | 637   | 815   | — | — | — | — | — |
| — | — | — | 746   | 936   | 144   | 540   | 924   | ✱ | „ Ullersdorf (Biele) „           | 635   | 1103  | 312   | 623   | 759   | — | — | — | — | — |
| — | — | — | 810   | 1000  | 208   | 605   | 948   | ✱ | „ Landeck (Schles.) „            | 611   | 1035  | 248   | 601   | 735   | — | — | — | — | — |
| — | — | — | 820   | 1010  | 218   | 615   | 1000  | ✱ | i. Seitenberg (Biele) a.         | 558   | 1021  | 232   | 547   | 720   | — | — | — | — | — |

Auszugweiser Fahrplan.

186. 186a. 186b.

219









|                            |      |      |      |      |    |      |    |    |       |      |     |      |      |      |     |         |     |      |      |      |     |      |      |      |
|----------------------------|------|------|------|------|----|------|----|----|-------|------|-----|------|------|------|-----|---------|-----|------|------|------|-----|------|------|------|
|                            | 1.   | 2.   | 3.   | 4.   | 5. | 6.   | 7. | 8. | 9.    | 10.  | 11. | 12.  | 13.  | 14.  | 15. | 16.     | 17. | 18.  | 19.  | 20.  | 21. | 22.  | 23.  |      |
| a. Breslau Hbf. 185        | 535  | 840  | 678  | 946  | —  | 1200 | —  | —  | 10212 | 212  | 436 | 333  | 604  | 637  | —   | 918     | —   | 1022 | 1220 | —    | 500 | 1208 | —    |      |
| in Oppeln                  | 726  | 1032 | 741  | 1053 | —  | 201  | —  | —  | 323   | 323  | 552 | 530  | 724  | 822  | —   | 1125    | —   | 1114 | 218  | —    | 608 | 112  | —    |      |
| „ Kattowitz                | 1020 | 128  | 1020 | 1237 | —  | 505  | —  | —  | 533   | 758  | 833 | 927  | 1158 | —    | —   | 209     | —   | 107  | 554  | —    | 800 | 313  | —    |      |
| „ Sosnowice St. Peters-    | 1045 | 154  | 1045 | 154  | —  | 607  | —  | —  | 607   | 929  | 929 | 1129 | —    | —    | —   | 543     | —   | 543  | 706  | —    | —   | 543  | —    |      |
| „ Warschau 193 burger Zeit | 1010 | —    | 1010 | —    | —  | —    | —  | —  | —     | 931  | 747 | 747  | —    | —    | —   | 217     | —   | 217  | 652  | —    | —   | 217  | —    |      |
| a. Breslau Hbf.            | —    | 840  | 678  | —    | —  | —    | —  | —  | 212   | 436  | —   | —    | —    | —    | —   | —       | —   | 955  | —    | 1220 | —   | —    | 1208 |      |
| „ Krakau                   | —    | 452  | 245  | —    | —  | —    | —  | —  | 810   | 1138 | —   | —    | —    | —    | —   | —       | —   | 307  | —    | 1150 | —   | —    | 525  |      |
| „ Lemberg                  | —    | —    | 825  | —    | —  | —    | —  | —  | 222   | 1005 | —   | —    | —    | —    | —   | —       | —   | 850  | —    | —    | —   | —    | 130  |      |
| a. Breslau Hbf.            | —    | 840  | 678  | —    | —  | 1200 | —  | —  | 212   | 436  | —   | 608  | —    | 637  | —   | 955     | —   | —    | —    | —    | —   | —    | —    | 1208 |
| „ Kandrzin                 | —    | 1150 | 829  | —    | —  | 301  | —  | —  | 402   | 635  | —   | 801  | —    | 949  | —   | 1116    | —   | —    | —    | —    | —   | —    | —    | 146  |
| „ Ratibor                  | —    | 1244 | 911  | —    | —  | 357  | —  | —  | 433   | 724  | —   | 855  | —    | 1105 | —   | 1208    | —   | —    | —    | —    | —   | —    | —    | 217  |
| „ Oderberg                 | —    | 128  | 935  | —    | —  | 440  | —  | —  | 455   | 755  | —   | 939  | —    | 1150 | —   | 1233    | —   | —    | —    | —    | —   | —    | —    | 241  |
| „ Wien Nordbf.             | —    | —    | 310  | —    | —  | 950  | —  | —  | 950   | 445  | —   | 648  | —    | —    | —   | 1606705 | —   | —    | —    | —    | —   | —    | —    | 805  |
| in Budapest                | —    | —    | 620  | —    | —  | 640  | —  | —  | 640   | —    | —   | —    | —    | —    | —   | 940     | —   | —    | —    | —    | —   | —    | —    | 1250 |

• Nachts vom Sonntag zum Montag sowie vom 25. zum 26., 26. zum 27./12., 1. zum 2./1. und 24. zum 25./3.

E.-D. Breslau. **186 a.** Vorortzüge Deutsch Lissa—Breslau Freib. Bf. II.-IV. Kl.

|                       |      |     |     |     |     |      |     |     |     |     |     |     |     |      |   |   |   |   |   |   |   |   |   |
|-----------------------|------|-----|-----|-----|-----|------|-----|-----|-----|-----|-----|-----|-----|------|---|---|---|---|---|---|---|---|---|
| a. Deutsch Lissa 186  | 1256 | 450 | 610 | 718 | 902 | 1055 | 107 | 221 | 323 | 431 | 552 | 654 | 820 | 1018 | — | — | — | — | — | — | — | — | — |
| Neukirch              | 103  | 457 | 617 | 725 | 909 | 1102 | 114 | 228 | 330 | 438 | 559 | 701 | 827 | 1025 | — | — | — | — | — | — | — | — | — |
| in Klein Mochbern 186 | 113  | 507 | 627 | 735 | 919 | 1112 | 124 | 238 | 340 | 448 | 609 | 711 | 837 | 1035 | — | — | — | — | — | — | — | — | — |
| a Klein Mochbern 186  | 114  | 508 | 628 | 736 | 920 | 1113 | 125 | 239 | 341 | 449 | 610 | 712 | 838 | 1036 | — | — | — | — | — | — | — | — | — |
| in Breslau Freib. Bf. | 120  | 514 | 634 | 742 | 926 | 1119 | 131 | 245 | 347 | 455 | 616 | 718 | 844 | 1042 | — | — | — | — | — | — | — | — | — |

E.-D. Breslau. **186 c.** Breslau—Oels—Wilhelmsbrück und zurück. Auszugsw. Fahrplan. • I.-IV. Kl.

|        |        |        |      |      |          |      |      |       |       |                                  |       |        |        |      |        |      |      |      |
|--------|--------|--------|------|------|----------|------|------|-------|-------|----------------------------------|-------|--------|--------|------|--------|------|------|------|
| III-IV | III-IV | III-IV | I-IV | I-IV | III-IV   | I-IV | I-IV | I-III | II-IV |                                  | I-III | III-IV | III-IV | I-IV | III-IV | I-IV | I-IV | I-IV |
| T      | T      | T      | 615  | 1037 | Werktags | 153  | 655  | 821   | 1212  | a. Breslau Hbf. . . . . in       | 906   | W      | T      | 148  | T      | 551  | 950  | 1053 |
| T      | T      | T      | 628  | 1051 | Werktags | 226  | 700  | 833   | 1226  | 7 „ Breslau Odertorbf. . . . .   | 853   | W      | —      | 134  | —      | 537  | 935  | 1039 |
| T      | T      | T      | 648  | 1113 | Werktags | 249  | 722  | E     | 1249  | 20 „ Sibyllenort . . . . . a.    | E     | —      | 112    | —    | 516    | 913  | 1018 |      |
| T      | T      | T      | 716  | 1140 | Werktags | 315  | 750  | —     | 1112  | 34 „ Oels . . . . .              | 810   | W      | —      | 1254 | an     | 458  | 855  | 1002 |
| T      | T      | T      | 808  | 1230 | Werktags | 417  | 800  | —     | 952   | 60 „ Groß Wartenberg . . . . .   | 705   | an     | an     | 1145 | 228    | 345  | 753  | 905  |
| T      | T      | T      | 948  | 111  | Werktags | 507  | 900  | —     | 1031  | 80 „ Kempen (Pos.) . . . . .     | 620   | W      | 938    | 1100 | 149    | 256  | 712  | 905  |
| T      | T      | T      | 1010 | 128  | Werktags | 530  | 1058 | —     | Ank   | 80 in Wilhelmsbrück . . . . . a. | 530   | W      | 920    | 1026 | —      | 152  | 600  | 905  |

! Von Oels bis Groß-Wartenberg in den Nächten von Sonntag zu Montag, sowie vom 26. zum 27. Dezember, vom 1. zum 2. Januar und 24. zum 25. März.  
 ) Sonntags, sowie am 20. November, 26. Dezember, 1. Januar, 21. und 24. März.

221

186. 186a. 186c.



| Ort                                | 185 | 186   | 187  | 188  | 189  | 190  | 191  | 192  | 193  | 194  | 195  | 196  | 197 | 198  | 199   | 200  | 201  | 202  | 203  | 204  | 205 | 206 | 207 | 208  | 209 | 210 | 211 | 212 | 213 | 214 | 215 | 216 | 217 | 218 | 219 | 220 |   |   |
|------------------------------------|-----|-------|------|------|------|------|------|------|------|------|------|------|-----|------|-------|------|------|------|------|------|-----|-----|-----|------|-----|-----|-----|-----|-----|-----|-----|-----|-----|-----|-----|-----|---|---|
| a. Breslau                         | 185 | 186   | 330  | 616  | 855  | 1103 | 1157 | 1108 | —    | —    | 606  | —    | 628 | 912  | —     | —    | 1045 | 1128 | —    | 1145 | —   | 324 | —   | 1217 | 230 | 345 | —   | 610 |     |     |     |     |     |     |     |     |   |   |
| a. Görlitz                         | 186 | D     | 834  | —    | 1237 | D    | 1237 | 1121 | 320  | D    | 613  | 910  | —   | 1055 | 1042  | 1232 | D    | —    | 1232 | —    | D   | —   | 329 | 600  | 652 | —   | E   |     |     |     |     |     |     |     |     |     |   |   |
| a. Kohlfurt Bf.                    | 170 | II-IV | 927  | —    | 123  | —    | 2    | 1220 | 150  | D    | 700  | 955  | E   | 1153 | 1114  | 103  | —    | —    | —    | —    | —   | —   | —   | 413  | 643 | 732 | D   | E   |     |     |     |     |     |     |     |     |   |   |
| Kohlfurt Dorf                      |     | —     | 933  | —    | D    | —    | 223  | 1228 | 158  | —    | 705  | 1001 | —   | 1159 | E     | D    | —    | —    | —    | —    | —   | —   | —   | 418  | 648 | —   | —   | —   | —   | —   | —   | —   | —   | —   | —   | —   |   |   |
| Neuhammer O/L.                     |     | —     | 941  | —    | —    | —    | 230  | 1235 | 152  | —    | 712  | 1009 | —   | 1208 | —     | —    | —    | —    | —    | —    | —   | —   | —   | 426  | 655 | E   | —   | —   | —   | —   | —   | —   | —   | —   | —   | —   |   |   |
| Ranscha 174 <sub>2</sub> , 196     |     | —     | 948  | —    | —    | —    | 23   | 1233 | 128  | —    | 719  | 1017 | —   | 1216 | —     | —    | —    | —    | —    | —    | —   | —   | —   | 434  | 702 | —   | —   | —   | —   | —   | —   | —   | —   | —   | —   | —   | — |   |
| Halbau                             |     | —     | 1000 | —    | —    | —    | 240  | —    | 555  | —    | 730  | 1030 | —   | —    | —     | —    | —    | —    | —    | —    | —   | —   | —   | 447  | 713 | —   | —   | —   | —   | —   | —   | —   | —   | —   | —   | —   | — |   |
| Kunau                              |     | —     | 1000 | —    | —    | —    | —    | —    | 606  | —    | —    | 1037 | —   | —    | —     | —    | —    | —    | —    | —    | —   | —   | —   | 454  | 720 | —   | —   | —   | —   | —   | —   | —   | —   | —   | —   | —   | — |   |
| I. Hansdorf 174 <sub>e</sub> , 193 |     | —     | 1013 | —    | —    | —    | 258  | —    | 613  | —    | 739  | 1042 | —   | —    | —     | —    | —    | —    | —    | —    | —   | —   | —   | 458  | 724 | 756 | —   | —   | —   | —   | —   | —   | —   | —   | —   | —   | — |   |
| a. Hansdorf 195                    |     | —     | 1014 | —    | —    | —    | 300  | —    | 623  | —    | 740  | 1044 | —   | —    | —     | —    | —    | —    | —    | —    | —   | —   | —   | 500  | 726 | 757 | —   | —   | —   | —   | —   | —   | —   | —   | —   | —   | — |   |
| Kunzendorf N. L.                   |     | —     | 1021 | —    | —    | —    | 307  | —    | 634  | —    | 746  | 1051 | —   | —    | —     | —    | —    | —    | —    | —    | —   | —   | —   | 507  | 733 | —   | —   | —   | —   | —   | —   | —   | —   | —   | —   | —   | — |   |
| in Sorau 174 <sub>e</sub>          |     | —     | 1028 | —    | 202  | —    | 313  | —    | 645  | —    | 752  | 1057 | —   | —    | —     | —    | —    | —    | —    | —    | —   | —   | —   | 514  | 739 | —   | —   | —   | —   | —   | —   | —   | —   | —   | —   | —   | — |   |
| aus Sorau 184                      |     | —     | 1031 | —    | 204  | —    | 324  | —    | 510  | —    | 753  | 1059 | —   | —    | —     | —    | —    | —    | —    | —    | —   | —   | —   | 516  | 740 | —   | —   | —   | —   | —   | —   | —   | —   | —   | —   | —   | — |   |
| Schönwalde (Kr. Sorau)             |     | —     | 1032 | —    | —    | —    | —    | —    | 518  | —    | 800  | 1107 | —   | —    | —     | —    | —    | —    | —    | —    | —   | —   | —   | 524  | 748 | —   | —   | —   | —   | —   | —   | —   | —   | —   | —   | —   | — |   |
| Liebagen                           |     | —     | 1049 | —    | —    | —    | 339  | 529  | 720  | —    | 809  | 1116 | —   | —    | —     | —    | —    | —    | —    | —    | —   | —   | —   | 534  | 758 | —   | —   | —   | —   | —   | —   | —   | —   | —   | —   | —   | — |   |
| Gassen                             |     | —     | 1051 | —    | —    | —    | 348  | 539  | 720  | —    | 817  | 1125 | —   | —    | —     | —    | —    | —    | —    | —    | —   | —   | —   | 543  | 807 | —   | —   | —   | —   | —   | —   | —   | —   | —   | —   | —   | — |   |
| I. Sommerfeld 174 <sub>b</sub>     |     | —     | 11   | 1235 | 228  | 228  | 355  | 546  | 730  | 832  | 824  | 1132 | —   | —    | —     | —    | —    | —    | —    | —    | —   | —   | —   | 550  | 814 | —   | —   | —   | —   | —   | —   | —   | —   | —   | —   | —   | — |   |
| a. Sommerfeld 192                  |     | —     | 1240 | —    | 243  | —    | 400  | 551  | —    | 837  | 843  | 1138 | —   | —    | —     | —    | —    | —    | —    | —    | —   | —   | —   | 551  | 828 | —   | —   | —   | —   | —   | —   | —   | —   | —   | —   | —   | — | — |
| Merke                              |     | —     | 1246 | —    | —    | —    | —    | 557  | —    | —    | 849  | 1144 | —   | —    | —     | —    | —    | —    | —    | —    | —   | —   | —   | 557  | 834 | —   | —   | —   | —   | —   | —   | —   | —   | —   | —   | —   | — | — |
| Jessnitz (Lausitz)                 |     | —     | 1256 | —    | —    | —    | 412  | 607  | —    | —    | 859  | 1154 | —   | —    | —     | —    | —    | —    | —    | —    | —   | —   | —   | 557  | 845 | —   | —   | —   | —   | —   | —   | —   | —   | —   | —   | —   | — |   |
| Amtitz                             |     | —     | 103  | —    | —    | —    | —    | 614  | —    | —    | 906  | 1201 | —   | —    | —     | —    | —    | —    | —    | —    | —   | —   | —   | 614  | 853 | —   | —   | —   | —   | —   | —   | —   | —   | —   | —   | —   | — | — |
| in Guben 203                       |     | —     | 114  | —    | 306  | —    | 426  | 625  | —    | 859  | 917  | 1211 | —   | —    | —     | —    | —    | —    | —    | —    | —   | —   | —   | 625  | 904 | —   | —   | —   | —   | —   | —   | —   | —   | —   | —   | —   | — | — |
| aus Guben 209                      |     | —     | 117  | —    | 307  | —    | 430  | 629  | —    | 902  | 922  | 1218 | —   | —    | —     | —    | —    | —    | —    | —    | —   | —   | —   | 629  | 926 | —   | —   | —   | —   | —   | —   | —   | —   | —   | —   | —   | — | — |
| Gross Breesen                      |     | —     | —    | —    | —    | —    | —    | 635  | —    | —    | 928  | 1223 | —   | —    | —     | —    | —    | —    | —    | —    | —   | —   | —   | 635  | 932 | —   | —   | —   | —   | —   | —   | —   | —   | —   | —   | —   | — | — |
| Oeschen                            |     | —     | 126  | —    | —    | —    | —    | 641  | —    | —    | 935  | 1229 | —   | —    | —     | —    | —    | —    | —    | —    | —   | —   | —   | 641  | 938 | —   | —   | —   | —   | —   | —   | —   | —   | —   | —   | —   | — | — |
| Wellnitz                           |     | —     | 134  | —    | —    | —    | 443  | 649  | —    | —    | 943  | 1236 | —   | —    | —     | —    | —    | —    | —    | —    | —   | —   | —   | 649  | 946 | —   | —   | —   | —   | —   | —   | —   | —   | —   | —   | —   | — | — |
| Neuzelle                           |     | —     | 143  | —    | —    | —    | 451  | 657  | —    | —    | 952  | 1244 | —   | —    | —     | —    | —    | —    | —    | —    | —   | —   | —   | 657  | 954 | —   | —   | —   | —   | —   | —   | —   | —   | —   | —   | —   | — | — |
| Fürstenbg. (Oder)                  |     | —     | 553  | —    | —    | —    | 501  | 707  | —    | —    | 1002 | 1254 | —   | —    | —     | —    | —    | —    | —    | —    | —   | —   | —   | 657  | 954 | —   | —   | —   | —   | —   | —   | —   | —   | —   | —   | —   | — | — |
| Ziltendorf                         |     | —     | 602  | —    | —    | —    | 509  | 716  | —    | —    | 1010 | 103  | —   | —    | —     | —    | —    | —    | —    | —    | —   | —   | —   | 657  | 954 | —   | —   | —   | —   | —   | —   | —   | —   | —   | —   | —   | — | — |
| Krebsjauche                        |     | —     | 609  | —    | —    | —    | 516  | 722  | —    | —    | 1016 | 109  | —   | —    | —     | —    | —    | —    | —    | —    | —   | —   | —   | 657  | 954 | —   | —   | —   | —   | —   | —   | —   | —   | —   | —   | —   | — | — |
| Finkenheerd                        |     | —     | 625  | —    | —    | —    | 521  | 727  | —    | —    | 1021 | 114  | —   | —    | —     | —    | —    | —    | —    | —    | —   | —   | —   | 657  | 954 | —   | —   | —   | —   | —   | —   | —   | —   | —   | —   | —   | — | — |
| Buschmühle                         |     | —     | 635  | —    | —    | —    | 530  | 736  | —    | —    | 1030 | 123  | —   | —    | —     | —    | —    | —    | —    | —    | —   | —   | —   | 657  | 954 | —   | —   | —   | —   | —   | —   | —   | —   | —   | —   | —   | — | — |
| I. Frankfurt (Oder)                | 628 | —     | 643  | —    | —    | —    | 537  | 743  | —    | —    | 947  | 1037 | 130 | 119  | I-III | 258  | 311  | —    | —    | —    | —   | —   | —   | 657  | 954 | —   | —   | —   | —   | —   | —   | —   | —   | —   | —   | —   | — | — |
| a. Frankfurt (Oder)                | 631 | —     | —    | —    | —    | —    | 543  | 753  | 900  | 944  | 1046 | 142  | 122 | 957  | II-IV | 332  | 314  | —    | —    | —    | —   | —   | —   | 657  | 954 | —   | —   | —   | —   | —   | —   | —   | —   | —   | —   | —   | — | — |
| a. Fürstenwalde                    | —   | —     | 310  | —    | —    | —    | 632  | 833  | 952  | —    | 1135 | 236  | 153 | —    | —     | —    | —    | —    | —    | —    | —   | —   | —   | 657  | 954 | —   | —   | —   | —   | —   | —   | —   | —   | —   | —   | —   | — | — |
| I. Berlin (Schl. B)                | 735 | —     | 357  | —    | —    | —    | 716  | 919  | 1036 | 1050 | 1221 | 322  | 232 | 1104 | —     | —    | —    | —    | —    | —    | —   | —   | —   | 657  | 954 | —   | —   | —   | —   | —   | —   | —   | —   | —   | —   | —   | — | — |
| I. Berlin (Friedrichstr)           | 745 | —     | 412  | —    | —    | —    | 734  | 934  | 1054 | 1108 | 1238 | 337  | 247 | 1117 | —     | —    | —    | —    | —    | —    | —   | —   | —   | 657  | 954 | —   | —   | —   | —   | —   | —   | —   | —   | —   | —   | —   | — | — |
| I. Charlottenbg.                   | 807 | —     | 430  | —    | —    | —    | 753  | 952  | 1112 | 1129 | 1256 | 356  | 310 | 1138 | —     | —    | —    | —    | —    | —    | —   | —   | —   | 657  | 954 | —   | —   | —   | —   | —   | —   | —   | —   | —   | —   | —   | — | — |

222



K.-D. Posen v. Fürstenw. b. Sommerf. 187. (Charlottenb.) — Berlin — Frankf. (Oder) — Kohlfurt. K.-D. Bresl. v. Sommerf. b. Kohlf.

|                           | II-IV                         | I-IV | II-III | II-IV | L. I.                      | II-IV       | II-III     | II-IV | II-III      | II-IV | III-IV     | II-III | II-IV | I-III | L-IV | II-IV       | I-III | II-III      | II-IV       | II-IV | II-III | II-III      | II-III |      |     |      |
|---------------------------|-------------------------------|------|--------|-------|----------------------------|-------------|------------|-------|-------------|-------|------------|--------|-------|-------|------|-------------|-------|-------------|-------------|-------|--------|-------------|--------|------|-----|------|
| a. Charlottenburg         | —                             | 329  | 610    | 839   | —                          | 724         | 813        | 1007  | 919         | 1225  | 1111       | —      | 204   | 231   | 416  | 458         | 520   | 711         | 720         | 740   | 837    | 1044        | 1128   | 1135 |     |      |
| b. Berlin Friedstr.       | 336                           | 358  | 629    | 657   | 732                        | 743         | 836        | 1026  | 942         | 1247  | 1129       | —      | 225   | 250   | 439  | 516         | 539   | 733         | 742         | 759   | 857    | 1126        | 1150   | 1200 |     |      |
| 13 Berlin Schl. Bf.       | 408                           | 416  | 647    | 715   | 752                        | 802         | 854        | 1044  | 957         | 102   | 1147       | —      | 243   | 309   | 457  | 530         | 557   | 745         | 755         | 817   | 917    | 1121        | 1208   | 1218 |     |      |
| 59 Fürstenwalde           | 455                           | 501  | 725    | 800   | —                          | 849         | —          | 1128  | —           | —     | 1234       | —      | 323   | 357   | D    | 618         | 646   | D           | —           | 804   | 1005   | —           | 1246   | —    |     |      |
| 96 i. Frankfurt(Oder)     | 530                           | 549  | 756    | 849   | 906                        | 925         | 1004       | 1217  | 1105        | 213   | 125        | —      | 355   | 446   | 606  | 707         | 723   | —           | 904         | 954   | 1054   | 1229        | 116    | 425  |     |      |
| aus Frankfurt (Oder)      | 535                           | 557  | 801    | 856   | 903                        | 935         | 1007       | 1225  | 1107        | 216   | 131        | 148    | 358   | 458   | 609  | 713         | 733   | —           | 907         | 1006  | 1105   | 1232        | 119    | 428  |     |      |
| 97 Buschmühle             | —                             | 303  | —      | 902   | —                          | nach Posen. | —          | 1231  | nach Posen. | —     | 137        | 154    | —     | 504   | 720  | nach Posen. | —     | nach Posen. | —           | 1012  | —      | nach Posen. | b      | D    |     |      |
| 108 Finkenheerd.          | nach Posen                    | 311  | —      | 910   | Norderpressung u. Warschau | —           | —          | 1239  | —           | 146   | 207        | —      | —     | 512   | 730  | —           | —     | nach Posen. | nach Posen. | 1021  | 1117   | —           | —      | —    |     |      |
| 106 Krebsjauche           | nach Posen                    | 317  | —      | 915   | nur Dienstags              | —           | —          | 1244  | —           | 151   | 207        | —      | —     | 517   | 736  | —           | —     | nach Posen. | nach Posen. | 1026  | 1122   | —           | —      | —    |     |      |
| 110 Ziltendorf            | nach Posen                    | 324  | —      | 922   | —                          | —           | —          | 1251  | —           | 158   | 214        | —      | —     | 524   | 743  | —           | —     | nach Posen. | nach Posen. | 1033  | 1129   | —           | —      | —    |     |      |
| 116 Fürstenberg(Oder)     | nach Posen                    | 334  | —      | 932   | —                          | —           | —          | 100   | —           | 208   | 223        | —      | —     | 534   | 754  | —           | —     | nach Posen. | nach Posen. | 1043  | 1138   | —           | —      | —    |     |      |
| 122 Neuzelle.             | nach Posen                    | 342  | —      | 940   | —                          | —           | —          | 108   | —           | 216   | 230        | —      | —     | 542   | 804  | —           | —     | nach Posen. | nach Posen. | 1052  | 1147   | —           | —      | —    |     |      |
| 126 Wellnitz              | nach Posen                    | 351  | —      | 949   | —                          | —           | —          | 117   | —           | 225   | 233        | —      | —     | 551   | 814  | —           | —     | nach Posen. | nach Posen. | 1101  | 1156   | —           | —      | —    |     |      |
| 184 Coschen.              | nach Posen                    | 659  | —      | 957   | —                          | —           | —          | 125   | —           | 233   | —          | —      | —     | 558   | 822  | —           | —     | nach Posen. | nach Posen. | 1110  | 1204   | —           | —      | —    |     |      |
| Gross Breesen             | am 1., 3. u. 5. jeden Monats. | 705  | —      | 1003  | —                          | —           | —          | 131   | —           | —     | —          | —      | —     | —     | 829  | —           | —     | nach Posen. | nach Posen. | 1116  | —      | —           | —      | —    |     |      |
| 141 in Guben              | —                             | 711  | 840    | 1009  | —                          | —           | —          | 136   | —           | 242   | —          | —      | —     | 649   | 835  | —           | —     | nach Posen. | nach Posen. | 1122  | 1213   | —           | —      | 456  |     |      |
| aus Guben 203. 209        | —                             | 715  | 841    | 1015  | —                          | —           | —          | 151   | —           | 256   | 303        | —      | —     | 622   | 839  | —           | —     | nach Posen. | nach Posen. | 1127  | 1222   | —           | —      | 457  |     |      |
| 162 Amtitz                | —                             | 728  | —      | 1028  | —                          | —           | —          | 203   | —           | —     | 315        | —      | —     | 622   | 853  | —           | —     | nach Posen. | nach Posen. | 1140  | 1235   | —           | —      | —    |     |      |
| 156 Jessnitz (Lausitz)    | —                             | 736  | —      | 1036  | —                          | —           | —          | 211   | —           | —     | 323        | —      | —     | 628   | 901  | —           | —     | nach Posen. | nach Posen. | 1148  | 1243   | —           | —      | —    |     |      |
| 165 Merke                 | —                             | 746  | —      | 1047  | —                          | —           | —          | 221   | —           | —     | 333        | —      | —     | 638   | 911  | I-IV        | —     | nach Posen. | nach Posen. | 1159  | —      | —           | —      | —    |     |      |
| 189 in Sommerfeld 174b    | II-IV                         | 753  | 906    | 1054  | —                          | —           | —          | 228   | —           | —     | 340        | —      | —     | 644   | 918  | I-IV        | —     | nach Posen. | nach Posen. | 1206  | 1256   | —           | —      | 220  | 230 |      |
| aus Sommerfeld 192        | —                             | 505  | 758    | 911   | —                          | —           | —          | 238   | —           | —     | 345        | —      | —     | 649   | 727  | 923         | —     | nach Posen. | nach Posen. | 1211  | 101    | —           | —      | 225  | 235 |      |
| 179 Gassen                | —                             | 514  | 806    | 1131  | —                          | —           | —          | 246   | —           | —     | 353        | —      | —     | —     | 736  | 933         | —     | nach Posen. | nach Posen. | —     | 110    | —           | —      | D    | D   |      |
| 181 Liebsgen              | —                             | 526  | 816    | 1141  | —                          | —           | —          | 256   | —           | —     | 403        | —      | —     | —     | 747  | 946         | —     | nach Posen. | nach Posen. | —     | 121    | —           | —      | —    | —   |      |
| 180 Schönwalde(Kr. Ser.)  | —                             | 538  | 826    | 1151  | —                          | —           | —          | 306   | —           | —     | 414        | —      | —     | —     | 759  | 1000        | —     | nach Posen. | nach Posen. | —     | —      | —           | —      | —    | —   |      |
| 195 in Sorau. 184         | —                             | 545  | 833    | 938   | II-IV                      | —           | —          | 312   | II-IV       | —     | 421        | —      | —     | —     | 807  | 1028        | —     | nach Posen. | nach Posen. | —     | 137    | III-IV      | —      | —    | 228 | 300  |
| aus Sorau. 174e           | —                             | 548  | 838    | 939   | —                          | —           | —          | 313   | —           | —     | 423        | —      | —     | —     | 816  | 1145        | —     | nach Posen. | nach Posen. | —     | 143    | III-IV      | —      | —    | —   | —    |
| 900 Kupzendorf K.-L.      | —                             | 555  | 845    | 1207  | 722                        | —           | —          | 320   | 523         | I-III | —          | —      | —     | —     | 823  | 1202        | —     | nach Posen. | nach Posen. | —     | 150    | —           | —      | —    | —   |      |
| 908 in Hansdorf 174e, 193 | —                             | 601  | 850    | 1212  | 730                        | I-III       | über Sagan | 325   | 540         | I-III | über Sagan | —      | —     | —     | 828  | 1213        | —     | nach Posen. | nach Posen. | —     | 156    | —           | —      | —    | —   |      |
| aus Hansdorf 195          | —                             | 603  | 852    | 1214  | 736                        | —           | —          | 326   | 545         | I-III | über Sagan | —      | —     | —     | 829  | 1213        | —     | nach Posen. | nach Posen. | —     | 157    | —           | —      | —    | —   |      |
| 906 Kunau                 | —                             | 608  | 857    | —     | —                          | —           | —          | —     | 605         | —     | —          | —      | —     | —     | 833  | —           | —     | nach Posen. | nach Posen. | —     | —      | —           | —      | —    | —   |      |
| 911 Halbau                | III-IV                        | 615  | 904    | 1223  | —                          | —           | —          | 335   | 611         | —     | —          | —      | —     | —     | 840  | —           | —     | nach Posen. | nach Posen. | —     | 206    | —           | —      | —    | —   |      |
| 922 Rauscha 174d, 196     | —                             | 629  | 917    | 1236  | 1222                       | E           | —          | 348   | 620         | E     | —          | —      | —     | —     | 852  | —           | —     | nach Posen. | nach Posen. | —     | 220    | —           | —      | —    | —   |      |
| 929 Neuhammer O/L.        | —                             | 638  | 925    | 1243  | 1231                       | —           | —          | 355   | 633         | —     | —          | —      | —     | —     | 859  | —           | —     | nach Posen. | nach Posen. | —     | 224    | —           | —      | —    | —   |      |
| 928 Kohlfurt Dorf [221    | —                             | 647  | 933    | —     | 1241                       | —           | —          | 402   | Ank.        | —     | —          | —      | —     | —     | 907  | —           | —     | nach Posen. | nach Posen. | —     | 237    | —           | —      | —    | —   |      |
| 936 Kohlfurt Br 170, 186  | —                             | 652  | 938    | 1252  | 1247                       | —           | —          | 407   | —           | —     | —          | —      | —     | —     | 912  | —           | —     | nach Posen. | nach Posen. | —     | 243    | —           | —      | —    | —   |      |
| in GOrlitz 186            | 154                           | 736  | 1040   | —     | 150                        | —           | —          | 812   | —           | 612   | —          | —      | —     | —     | 1022 | —           | —     | nach Posen. | nach Posen. | —     | —      | —           | —      | —    | 322 |      |
| i. Breslau M. 185, 186    | —                             | 1030 | 102    | 1148  | 314                        | —           | —          | 200   | 738         | —     | —          | —      | —     | —     | —    | —           | —     | nach Posen. | nach Posen. | —     | 412    | —           | —      | —    | 412 |      |
|                           |                               |      |        |       |                            |             |            |       |             |       |            |        |       |       |      |             |       |             |             |       |        |             |        |      |     | 187. |

223



E.-D. Breslau.

## 188. Dittersbach — Glatz.

(Auszugsweise.)

|                                    |       |       |       |       |       |       |        |       |       |       |       |       |       |       |       |   |   |   |
|------------------------------------|-------|-------|-------|-------|-------|-------|--------|-------|-------|-------|-------|-------|-------|-------|-------|---|---|---|
| aus Dittersbach. . . . . 175       | II-IV | II-IV | II-IV | II-IV | II-IV | II-IV | I.-III | II-IV | II-IV | II-IV | II-IV | II-IV | II-IV | II-IV | II-IV |   |   |   |
| 4 Steingrund . . . . .             | 415   | —     | 527   | 817   | 848   | —     | 1027   | 1138  | 1245  | 200   | 408   | 520   | 657   | 903   | 1110  | — | — | — |
| 6 Charlottenbrunn . . . . . 181    | 422   | —     | 534   | 823   | 854   | —     | —      | 1146  | 1252  | 207   | 414   | 527   | 703   | 910   | 1116  | — | — | — |
| 9 Wüstegiersdorf. . . . .          | 428   | 500   | 541   | 830   | 901   | 1007  | 1035   | 1153  | 1257  | 213   | 420   | 533   | 709   | 916   | 1122  | — | — | — |
| 11 Ober Wüstegiersdorf . . . . .   | 437   | 506   | 547   | 836   | 908   | 1013  | 1041   | 1201  | an    | 219   | 426   | 539   | 715   | 922   | 1128  | — | — | — |
| 16 Königswalde . . . . .           | 444   | 512   | 553   | 841   | 914   | 1018  | E      | 1208  | —     | 225   | 431   | 545   | 721   | 927   | 1134  | — | — | — |
| 24 Centnerbrunn . . . . .          | 455   | 519   | 603   | —     | 924   | an    | —      | an    | —     | 235   | an    | 555   | 731   | an    | 1144  | — | — | — |
| 30 Neurode . . . . .               | 518   | 519   | 620   | —     | 942   | —     | —      | —     | —     | 253   | —     | 612   | 747   | —     | 1202  | — | — | — |
| 37 Mittelsteine. . . . . 112a, 175 | 523   | 519   | 632   | —     | 954   | —     | 1108   | —     | —     | 302   | —     | 623   | 758   | —     | 1212  | — | — | — |
| 51 in Glatz Hbf. . . . . 186b, 204 | an    | 519   | 643   | —     | 1009  | —     | 1119   | —     | —     | 313   | —     | 635   | 812   | —     | 1223  | — | — | — |
| 53 in Glatz Stadt. . . . . 189     | —     | 519   | 706   | —     | 1034  | —     | 1134   | —     | —     | 334   | —     | 657   | 834   | —     | 1244  | — | — | — |
|                                    | —     | 519   | 718   | —     | 1044  | —     | 1144   | —     | —     | 342   | —     | 708   | 849   | —     | 1249  | — | — | — |

188. 189.

E.-D. Breslau.

## 189. Breslau — Glatz — Mittelwalde.

(Auszugsweise.)

|                                 |       |       |        |       |        |       |       |       |        |       |       |       |   |   |   |   |   |   |
|---------------------------------|-------|-------|--------|-------|--------|-------|-------|-------|--------|-------|-------|-------|---|---|---|---|---|---|
| aus Breslau Hbf. . . . .        | II-IV | II-IV | I.-III | II-IV | II-IV  | II-IV | II-IV | II-IV | I.-III | II-IV | II-IV | II-IV |   |   |   |   |   |   |
| 9 Schönborn. . . . .            | —     | 615   | 1001   | 1030  | 1223   | 220   | 421   | 604   | 700    | 715   | 1018  | 1206  | — | — | — | — | — | — |
| 15 Rothsürben . . . . .         | —     | 627   | —      | 1042  | 1235   | 232   | 433   | 617   | —      | 728   | 1032  | 1217  | — | — | — | — | — | — |
| Warkotsch . . . . .             | —     | 635   | D      | 1049  | 1245   | 240   | 441   | 624   | E      | 737   | 1040  | 1225  | — | — | — | — | — | — |
| 37 Strehlen. . . . . 180        | —     | 702   | —      | 1111  | 119    | 305   | 511   | 648   | —      | 805   | 1105  | 1249  | — | — | — | — | — | — |
| 44 Steinkirche . . . . .        | —     | 715   | 1035   | 1119  | 127    | 314   | 518   | 657   | 733    | 812   | 1112  | 1259  | — | — | — | — | — | — |
| 58 Münsterberg. . . . .         | —     | 724   | —      | 1128  | 138    | 323   | an    | 708   | —      | an    | an    | 108   | — | — | — | — | — | — |
| 72 in Camenz (Schles.). 190     | —     | 743   | 1055   | 1147  | 156    | 344   | —     | 727   | 734    | —     | —     | 126   | — | — | — | — | — | — |
| aus Camenz . . . . . 206        | —     | 806   | 1112   | 1208  | an     | 407   | —     | 750   | 812    | —     | —     | 146   | — | — | — | — | — | — |
| 78 Dürr Hartha. . . . .         | 618   | 813   | 1113   | 1215  | 1247   | 431   | —     | 756   | 815    | —     | —     | 150   | — | — | — | — | — | — |
| 88 Wartha Frankenberg           | 626   | 820   | —      | 1222  | E      | 438   | —     | 303   | —      | —     | —     | 157   | — | — | — | — | — | — |
| 85 Wartha Stadt . . . . .       | 634   | 827   | —      | 1230  | —      | 445   | —     | 810   | —      | —     | —     | 204   | — | — | — | — | — | — |
| 91 Labitsch. . . . .            | 639   | 832   | —      | 1235  | —      | 450   | —     | 815   | —      | —     | —     | 209   | — | — | — | — | — | — |
| 94 in Glatz   Haupt-Bf.         | 650   | 841   | —      | 1244  | —      | 459   | —     | 825   | —      | —     | —     | 218   | — | — | — | — | — | — |
| aus Glatz   . . . . . 186b, 204 | 655   | 846   | 1136   | 1249  | 108    | 504   | —     | 830   | 838    | —     | —     | 223   | — | — | — | — | — | — |
| 96 in Glatz Stadt . . . . .     | 714   | 903   | 1140   | 113   | I.-III | 509   | —     | 845   | —      | —     | —     | 225   | — | — | — | — | — | — |
| aus Glatz " . . . . . 188       | 718   | 907   | 1144   | 117   | —      | 513   | —     | 849   | —      | —     | —     | 229   | — | — | — | — | — | — |
| 101 Nieder Rengersdorf 197      | 720   | 908   | 1145   | 118   | —      | 514   | —     | 850   | —      | —     | —     | —     | — | — | — | — | — | — |
| 112 Habelschwerdt Stadt.        | 729   | 916   | —      | 126   | —      | 523   | —     | 858   | —      | —     | —     | —     | — | — | — | — | — | — |
| 113 Habelschwerdt. . . . .      | 751   | 937   | 1204   | 146   | —      | 545   | —     | 918   | —      | —     | —     | —     | — | — | — | — | — | — |
| 119 Langenau Bad. . . . .       | 756   | 941   | —      | 150   | —      | 550   | —     | 922   | —      | —     | —     | —     | — | — | — | — | — | — |
| 120 in Mittelwalde . . . . .    | 807   | 951   | —      | 200   | —      | 601   | —     | 931   | —      | —     | —     | —     | — | — | — | — | — | — |
|                                 | 832   | 1012  | 1230   | 224   | —      | 626   | —     | 931   | —      | —     | —     | —     | — | — | — | — | — | — |

E.-D. Breslau.

## 188. Glatz — Dittersbach.

(Auszugsweise.)







190. Raudten-Liegnitz-Camenz (Schl.)-Neisse-Dt. Wette-Ziegenhals-Gr. Kunzendorf u. zur.

| II-IV  | IV                             | II-IV | II-IV  | II-IV | II-IV | I-IV | I-IV | I-III | II-IV | I.-III. | II-IV | E.-D. Bresl.                     | II-IV | II-IV | I-IV | I-IV | II-IV | I-IV | II-IV | II-IV | II-IV | II-IV | II-IV |       |
|--------|--------------------------------|-------|--------|-------|-------|------|------|-------|-------|---------|-------|----------------------------------|-------|-------|------|------|-------|------|-------|-------|-------|-------|-------|-------|
| 1012   | 8/1. bis 19./8. u. v. 5./4. ab | —     | 545    | 802   | —     | 1120 | 360  | —     | —     | 723     | —     | a. Raudten . . . 198 i.          | 755   | —     | 956  | —    | 112   | —    | 520   | 848   | 1106  | —     | 109   | —     |
| 1018   | —                              | —     | 552    | 808   | —     | 1126 | 306  | —     | —     | 732     | —     | " Raudten Süd . . a.             | 750   | —     | 951  | —    | 107   | —    | 515   | 842   | 1101  | —     | 104   | —     |
| 1032   | —                              | —     | 607    | 821   | —     | 1140 | 320  | —     | —     | 746     | —     | " Koslitz . . . . "              | 739   | —     | 939  | —    | 1255  | an   | 503   | 830   | 1050  | —     | 1252  | —     |
| 1042   | —                              | —     | 616    | 830   | —     | 1149 | 329  | —     | 600   | 754     | —     | " Lüben . . . . "                | 730   | —     | 930  | —    | 1246  | 412  | 454   | 820   | 1041  | —     | 1242  | —     |
| 1112   | —                              | —     | 644    | 855   | —     | 1215 | 356  | —     | 646   | 825     | —     | i. Liegnitz . 174. 177 a.        | 701   | —     | 902  | —    | 1218  | 305  | 426   | 750   | 1010  | —     | 1212  | —     |
| 1117   | —                              | 510   | 701    | 905   | 1126  | 110  | 413  | 504   | 624   | 859     | —     | a Liegnitz . 186. 192 i.         | 650   | 759   | 859  | 1123 | I-III | 152  | 359   | 656   | 910   | —     | 1204  | 152   |
| 1142   | —                              | 536   | 718    | 928   | —     | 134  | 436  | E     | 650   | E       | —     | " Brechelshof . . a.             | 628   | 735   | 838  | 1102 | 1210  | 129  | 335   | —     | 848   | —     | 1149  | 128   |
| 1147   | —                              | 541   | 722    | 933   | —     | 139  | 441  | —     | 655   | —       | —     | " Alt Jauer . . . "              | 623   | 729   | 833  | 1057 | E     | 124  | 330   | —     | 843   | —     | 1144  | 122   |
| 1153   | —                              | 549   | 735    | 940   | 1150  | 145  | 448  | 525   | 703   | 921     | —     | " Jauer . . . . 205 "            | 618   | 722   | 827  | 1051 | 1152  | 117  | 324   | 636   | 837   | —     | 1139  | 115   |
| 1213   | —                              | 610   | 800    | 1000  | 1207  | 206  | 509  | 540   | 724   | 937     | —     | " Striegau . . 179 "             | 559   | 701   | 808  | 1031 | 1138  | 1255 | 303   | 620   | 813   | —     | 1121  | 1255  |
| 1221   | —                              | 618   | 808    | 1007  | —     | 214  | 516  | —     | 732   | —       | —     | " Stanowitz . . . "              | 551   | 652   | 801  | 1023 | —     | 1246 | 254   | —     | 802   | —     | —     | 1247  |
| 1238   | 704                            | 641   | 832    | 1023  | 1237  | 239  | 618  | 611   | 752   | 953     | 1111  | " Königszelt . 175 "             | 543   | 644   | 753  | 1016 | 1126  | 1238 | 246   | 608   | 754   | 950   | 1109  | 1238  |
| 1254   | 720                            | 656   | 847    | 1039  | 101   | 255  | 632  | 624   | 810   | 1025    | 1126  | " Schweidn. O. 181 "             | 526   | 605   | 729  | 950  | 1112  | 1211 | 211   | 537   | 723   | 937   | 1047  | —     |
| 100    | Ank                            | 702   | 853    | 1045  | 107   | 301  | 838  | —     | 817   | —       | 1132  | " Croischwitz 181 "              | 520   | 558   | 722  | 942  | —     | 1153 | 203   | 530   | 715   | 929   | 1041  | —     |
| 126    | —                              | 725   | 919    | 1108  | 132   | 324  | 701  | 643   | 845   | 1022    | 1157  | i. Reichenbach (Schles.) 1852 a. | 455   | 531   | 655  | 915  | 1054  | 1126 | 138   | 513   | 650   | 904   | 1015  | —     |
| 530    | 641                            | 740   | 930    | 1120  | 145   | 335  | 708  | 515   | 910   | 1030    | 608   | a. Reichenbach (Schles.) i.      | 447   | 719   | 633  | 903  | 1037  | 318  | 122   | 502   | 633   | 838   | 1010  | 1107  |
| 540    | 651                            | 750   | 940    | 1130  | 155   | 345  | 719  | 525   | 918   | 1038    | 620   | " Langenbielau . a.              | 439   | 712   | 626  | 854  | 1030  | 311  | 113   | 453   | 624   | 829   | 1003  | 1028  |
| 547    | 658                            | 757   | 947    | 1137  | 202   | 352  | 726  | 532   | 923   | 1043    | ●     | i. Oberlangenb. 1854 a.          | 432   | 706   | 620  | 847  | 1024  | 305  | 105   | 445   | 616   | 821   | 957   | 1021  |
| 126    | II-IV                          | 727   | 922    | 1110  | 134   | 326  | 704  | 644   | 848   | 1024    | ●     | a. Reichenbach (Schles.) i.      | 453   | —     | 653  | 912  | 1053  | 1043 | 136   | 512   | 647   | 901   | 1014  | II-IV |
| 146    | —                              | 745   | 943    | 1130  | 156   | 344  | 722  | —     | 906   | 1039    | ●     | " Gnadenfrei 181 a.              | 437   | —     | 637  | 856  | —     | 1027 | 119   | 500   | 631   | 847   | 958   | Ank.  |
| 158    | 340                            | 757   | 956    | 1144  | 210   | 357  | 735  | —     | 918   | 1021    | ●     | " Frankenst. i. Schl. "          | 424   | —     | 624  | 842  | —     | 1013 | 104   | 449   | 617   | 832   | 945   | 209   |
| Ank.   | 355                            | 807   | 1006   | 1155  | 222   | 408  | 745  | —     | 929   | 1101    | ●     | i. Camenz (Schles.) 189. 206 a.  | 412   | —     | 612  | 830  | —     | 1000 | 1242  | 438   | 604   | 819   | 933   | 153   |
| —      | 404                            | 829   | 1009   | 1225  | 434   | 440  | 817  | —     | —     | 1106    | ●     | a. Camenz (Schles.) i.           | 352   | —     | 608  | 748  | —     | 1246 | 1208  | 424   | —     | 735   | —     | 104   |
| —      | 431                            | 856   | 1036   | 1252  | E     | 506  | 844  | —     | —     | 1128    | ●     | i. Ottmachau 1802 a.             | 324   | —     | 540  | 720  | —     | E    | 1140  | 357   | 336   | 708   | —     | 1235  |
| —      | 804                            | 950   | —      | 135   | —     | 552  | —    | —     | —     | —       | ●     | i. Heinersdorf (Oberschles.) a.  | —     | —     | —    | 638  | —     | —    | 1055  | 304   | —     | 630   | —     | —     |
| —      | 459                            | 923   | 1102   | 116   | 510   | 532  | 913  | 752   | —     | 1150    | ●     | in Neisse . . . 185 a.           | 257   | —     | 513  | 652  | 952   | 1212 | 1111  | 335   | 304   | 641   | —     | 1206  |
| 502555 | 927                            | 1113  | 121228 | 515   | 537   | 918  | —    | —     | —     | 1207    | ●     | aus Neisse . . . 185 i.          | 243   | —     | 0    | 638  | 947   | 1208 | 1103  | 329   | 258   | 609   | —     | 1057  |
| 530614 | 945                            | 1132  | 142243 | 531   | 556   | 937  | —    | —     | —     | 1226    | ●     | i. Deutsch Wette . a.            | 227   | —     | —    | 820  | 935   | 1151 | 1047  | 317   | 240   | 554   | —     | 1037  |
| 541632 | 1000                           | 1146  | 152257 | —     | 613   | 1012 | —    | —     | —     | 1244    | ●     | " Ziegenhals . . . "             | —     | —     | —    | 800  | 920   | —    | 1027  | 302   | 229   | 518   | —     | 1027  |
| —      | 718                            | —     | 1233   | 415   | —     | 907  | —    | —     | —     | —       | ●     | i. Gr. Kunzendorf a.             | —     | —     | —    | 545  | —     | —    | 845   | 145   | —     | —     | —     | 625   |

● Werktags.    ● Montags und Donnerstags, sowie am 27. Dezember, 22. und 25. März.  
 ○ Sonntags, sowie am 20. November, 25. und 26. Dezember, 1. Januar, 21. und 24. März.

Weitere Züge zwischen Schweidnitz O. u. Croischwitz unter 181.





**190a. Petershain—Hoyerswerda—Königswartha und zurück mit Proschim Haidemühl—Spremberg und zurück. II.-IV. Kl.**

|     |        |      |      |      |        |     |        |                            |      |      |        |      |      |     |        |      |
|-----|--------|------|------|------|--------|-----|--------|----------------------------|------|------|--------|------|------|-----|--------|------|
| —   | —      | 600  | 803  | 1112 | 135    | 400 | 730    | a. Frankfurt a.O. 215. i.  | §    | 1218 | —      | 308  | 506  | 704 | —      | 108  |
| 450 | 635    | 750  | 955  | 100  | 415    | 610 | 1014   | „ Cottbus. 215 „           | 744  | 904  | 1022   | 1222 | 225  | 524 | 828    | 1107 |
| 555 | 720    | 845  | 1105 | 137  | 505    | 645 | 1050   | a. Petersh. 215 49. i.     | 636  | 806  | 933    | 1150 | 127  | 455 | 724    | 1020 |
| 605 | 730    | 854  | 1115 | 146  | 514    | 654 | 1100   | „ Welzow . . . a.          | 627  | 757  | 924    | 1142 | 119  | 447 | 715    | 1011 |
| 615 | 740    | 902  | 1125 | 154  | 522    | 702 | 1110   | i. Proschim Haidemühl „    | 616  | 746  | 913    | 1133 | 110  | 438 | 704    | 1008 |
|     | 750    |      | 1135 |      | 524    |     | 1112   | a. Proschim Hdm. i.        | 609  |      | 911    |      | 108  |     | 659    |      |
|     | 803    |      | 1148 |      | 535    |     | 1125   | „ Jessen (Laus.) a.        | 557  |      | 859    |      | 1258 |     | 647    |      |
|     | 811    |      | 1156 |      | 542    |     | 1133   | „ Roitz . . . „            | 549  |      | 851    |      | 1251 |     | 639    |      |
|     | 824    |      | 1209 |      | 552    |     | 1146   | i. Sprembg.W. 208 a.       | 535  |      | 837    |      | 1240 |     | 625    |      |
| 817 |        | 915  |      | 155  | III.IV | 704 | III.IV | a. Proschim Hdm. i.        | —    | 744  | III.IV | 1131 |      | 436 | III.IV | 956  |
| 627 | abends | 923  |      | 203  | —      | 712 | —      | „ Bluno . . . . a.         | —    | 735  | —      | 1124 |      | 429 | —      | 947  |
| 642 |        | 935  |      | 215  | —      | 724 | —      | „ Bergen . . . . „         | ✕    | 720  | —      | 1112 |      | 417 | —      | 932  |
| 653 |        | 944  |      | 224  | —      | 733 | —      | i. Hoyersw. } 221 a.       | —    | 708  | —      | 1102 |      | 407 | —      | 920  |
| 704 | 410    | 1011 |      | 231  | 620    | 741 | 500    | a. Hoyersw. } i.           | 111  | 654  | 539    | 1057 |      | 357 | 709    | 907  |
| 711 | 417    | 1018 |      | 238  | 627    | 748 | 507    | „ Dörghenhausen „          | 105  | 648  | 533    | 1051 |      | 351 | 703    | 901  |
| 719 | 425    | 1026 |      | 246  | 634    | 756 | 514    | „ Wittichenau . „          | 1257 | 640  | 525    | 1043 |      | 343 | 655    | 853  |
| 726 | 432    | 1037 |      | 253  | —      | 803 | —      | „ Hoske . . . . „          | 1250 | 633  | —      | 1036 |      | 336 | —      | 846  |
| 733 | 439    | 1044 |      | 300  | —      | 810 | —      | „ Gr.Särchen(Kr.Hoyersw.)„ | 1243 | 626  | —      | 1029 |      | 329 | —      | 839  |
| 740 | 446    | 1051 |      | 307  | —      | 817 | —      | „ Commerau . . . „         | 1236 | 619  | —      | 1022 |      | 322 | —      | 832  |
| 746 | 452    | 1057 |      | 313  | —      | 823 | —      | i. Königswartha 49 a.      | 1229 | 612  | —      | 1015 | ✕    | 315 | —      | 825  |
| 841 | 615    | 1150 |      | 410  | —      | 919 | —      | i. Bautzen 30. 44 a.       | 1115 | 520  | —      | 1920 | —    | 215 | —      | 720  |

**E.-D. Pos. 191. Sagan—Neusalz (Oder)—Wollstein (Pos.) u. zur. II-IV.Kl.**

|      |     |      |     |     |     |                            |     |                    |      |      |     |     |     |      |  |  |
|------|-----|------|-----|-----|-----|----------------------------|-----|--------------------|------|------|-----|-----|-----|------|--|--|
| 810  | —   | 1158 | 431 | —   | 848 | a. Sagan 192. 193 i.       | 709 | auszugsw. Fahrplan | 1123 | 349  | 726 |     |     |      |  |  |
| 820  | —   | 1209 | 442 | —   | 859 | a. Eckersd.(Niedersch.)a.  | 700 |                    | 1113 | 341  | 716 |     |     |      |  |  |
| 828  | —   | 1217 | 450 | —   | 907 | „ Küpper . . . . „         | 654 |                    | 1105 | 334  | 709 |     |     |      |  |  |
| 836  | —   | 1228 | 501 | —   | 918 | „ Hirschfeldau „           | 644 |                    | 1054 | 325  | 658 |     |     |      |  |  |
| 847  | —   | 1246 | 517 | —   | 934 | „ Herwigsdorf. „           | 633 |                    | 1041 | 314  | 646 |     |     |      |  |  |
| 902  | —   | 104  | 535 | —   | 952 | i. Freystadt(Niedersch.)a. | 617 |                    | 1022 | 257  | 628 |     |     |      |  |  |
| 635  | 905 | 1046 | 111 | 538 | 629 | a. Freystadt 201 i.        | 614 | 747                | 1019 | 255  | 626 | 723 | 912 | 1206 |  |  |
| 700  | 919 | 1105 | 130 | 557 | 653 | i. Neusalz (Oder) a.       | 600 | 720                | 1000 | 241  | 608 | 705 | 853 | 1141 |  |  |
| 720  | —   | 1118 | 248 | —   | 703 | a. Neusalz (Oder) i.       | 538 | —                  | 915  | 231  | 558 | —   | 844 | —    |  |  |
| 743  | —   | 1130 | 306 | —   | 715 | „ Deutsch Wartenberg a.    | 528 | —                  | 905  | 218  | 545 | —   | 834 | —    |  |  |
| 900  | —   | 1213 | 410 | —   | 757 | „ Kontopp . . . . „        | 450 | —                  | 820  | 116  | 451 | —   | 753 | —    |  |  |
| 959  | —   | 1251 | 516 | —   | 830 | „ Kiebel . . . . „         | 415 | —                  | 742  | 1230 | 348 | —   | 710 | —    |  |  |
| 1022 | —   | 106  | 539 | —   | 845 | i. Wollst. (Pos.) 191a. a. | 400 | —                  | 725  | 1215 | 322 | —   | 655 | —    |  |  |

**191a. Züllichau—Wollstein—Grätz—(Opalenitza—)Posen u. zur. II-IV.Kl., T III. u. IV. Kl.**

|   |     |      |      |      |      |                             |      |     |      |      |      |      |      |      |  |  |
|---|-----|------|------|------|------|-----------------------------|------|-----|------|------|------|------|------|------|--|--|
| — | 523 | 750  | 1235 | 355  | 945  | a. Züllichau . 203 i.       | 656  | —   | 1205 | 306  | 848  | 1243 | 1214 | 1201 |  |  |
| — | 538 | 814  | 1247 | 415  | 957  | „ Langmeil . . . . a.       | 640  | —   | 1153 | 254  | 833  | 1231 | 1124 | 1201 |  |  |
| — | 552 | 838  | 1258 | 434  | 1008 | „ Gr. Schmöllten . „        | 624  | —   | 1142 | 243  | 817  | 1220 | 1124 | 1201 |  |  |
| — | 611 | 915  | 113  | 509  | 1026 | „ Unruhstadt . . . „        | 606  | —   | 1129 | 230  | 758  | 1207 | 1124 | 1201 |  |  |
| — | 632 | 950  | 133  | 545  | 1045 | „ Deutsch Zodiön „          | 537  | —   | 1106 | 208  | 716  | 1144 | 1124 | 1201 |  |  |
| — | 641 | 1006 | 142  | 559  | 1053 | „ Lehfelde . . . . „        | 525  | —   | 1058 | 200  | 703  | 1136 | 1124 | 1201 |  |  |
| — | 649 | 1017 | 150  | 610  | 1101 | i. Wollst. (Pos.) } 191 a.  | 514  | —   | 1050 | 152  | 650  | 1128 | 1124 | 1201 |  |  |
| — | 514 | 725  | 1040 | 216  | 650  | a. Wollstein(Pos.) } i.     | —    | 711 | 1016 | 138  | 606  | 1112 | 1124 | 1201 |  |  |
| — | 546 | 801  | 1131 | 334  | 725  | a. Kaisertreu . . . a.      | —    | 635 | 915  | 1249 | 508  | 1019 | 1124 | 1201 |  |  |
| — | 600 | 817  | 1153 | 404  | 740  | „ Südhof . . . . „          | —    | 620 | 851  | 1227 | 446  | 958  | 1124 | 1201 |  |  |
| — | 607 | 824  | 1202 | 414  | 747  | i. Grätz . . . . . a.       | —    | 613 | 840  | 1218 | 435  | 948  | 1124 | 1201 |  |  |
| — | 612 | 829  | 1211 | 431  | 807  | a. Grätz ● . . . . i.       | —    | 606 | 828  | 1204 | 407  | 944  | 1124 | 1201 |  |  |
| — | 648 | 904  | 1247 | 507  | 843  | i. Opalenitza . 203 a.      | —    | 530 | 752  | 1127 | 1330 | 907  | 1124 | 1201 |  |  |
| — | 500 | 758  | 1208 | 7435 | 757  | a. Grätz . . . . . i.       | 1259 | —   | 744  | 1155 | 422  | 941  | 1124 | 1201 |  |  |
| — | 625 | 855  | 104  | 534  | 929  | „ Rosenhagen . . . a.       | 1204 | —   | 604  | 1057 | 250  | 804  | 1124 | 1201 |  |  |
| — | 654 | 921  | 128  | 559  | 954  | „ Luban(Kr.Posen.)„         | 1152 | —   | 530  | 1034 | 227  | 730  | 1124 | 1201 |  |  |
| — | 705 | 932  | 139  | 611  | 1005 | i. Posen 191 b. 203. 215 a. | 1130 | —   | 508  | 1020 | 215  | 710  | 1124 | 1201 |  |  |



| II-IV | II-IV | II-IV | I.-III | II-IV | II-IV | I.-III | II-IV | II-III | I.-III | I-IV | I.-IV | I.-III | auszugsweise                | I-IV | II-IV | I.-III | I-IV | I.-IV | I.-III | II-IV | II-IV | I.-III | II-IV       | I.-III | II-IV |
|-------|-------|-------|--------|-------|-------|--------|-------|--------|--------|------|-------|--------|-----------------------------|------|-------|--------|------|-------|--------|-------|-------|--------|-------------|--------|-------|
| —     | —     | 610   | 734    | 833   | 1042  | 1127   | 236   | —      | 426    | 814  | 1126  | 1230   | a Bresl. Hbf. 175, 185. i.  | 546  | 810   | 940    | 1110 | 202   | 535    | 733   | 1026  | 925    | 900         | 1200   | —     |
| —     | —     | 557   | D      | 912   | 1128  | E      | 325   | —      | E      | 859  | 1212  | E      | " Oberrnigk [189 a.         | 504  | 730   | E      | 1027 | 119   | D      | 652   | 943   | E      | 810         | E      | —     |
| —     | —     | 722   | 816    | 935   | 1151  | 1209   | 352   | —      | 507    | 925  | 1235  | 114    | " Trachenberg "             | 434  | 658   | 857    | 955  | 1249  | 446    | 621   | 911   | 847    | Ank.        | —      | —     |
| 433   | —     | 742   | 831    | 951   | 1209  | 1224   | 413   | 215    | 522    | 947  | 1254  | 130    | " Rawitsch 174 "            | 415  | 637   | 843    | 934  | 1229  | 432    | 600   | 850   | 833    | 1150        | 1116   | —     |
| 505   | —     | 755   | —      | 1004  | 1223  | —      | 428   | 242    | 535    | 1001 | 107   | —      | " Bojanowo "                | 401  | 622   | —      | 916  | 1215  | 420    | 544   | 835   | 821    | 1125        | 1102   | —     |
| 523   | —     | 806   | —      | —     | 1234  | —      | 440   | —      | —      | 1014 | 118   | —      | " Reisen (Pos.) "           | 349  | 608   | —      | 903  | 1202  | —      | 529   | 822   | —      | 1104        | —      | —     |
| 541   | —     | 817   | 857    | 1021  | 1245  | 1251   | 452   | 317    | 542    | 1025 | 129   | 157    | i. Lissa (Pos.) a.          | 338  | 556   | 816    | 852  | 1151  | 401    | 517   | 810   | 822    | 1045        | 1035   | —     |
| 644   | —     | 959   | 959    | —     | 245   | 245    | 603   | —      | —      | —    | —     | —      | i. Kröben Staatsbf. 201a a. | —    | —     | 715    | 715  | —     | 245    | —     | —     | 658    | 921         | —      | —     |
| 556   | 810   | 822   | 901    | 1149  | 133   | 1255   | 508   | 800    | 556    | 1037 | 135   | 201    | a. Lissa (Pos.) 193 i.      | 333  | 545   | 812    | 847  | 1146  | 356    | 452   | 746   | 757    | 1018        | 1031   | 137   |
| 606   | 821   | 832   | —      | 1200  | 143   | —      | 519   | 810    | —      | 1047 | 145   | —      | " Leiperode 201a a.         | 322  | 536   | —      | 838  | 1137  | —      | 443   | 737   | —      | 1010        | —      | 128   |
| 616   | 831   | 842   | —      | 1210  | 153   | —      | 529   | 820    | —      | 1057 | 155   | —      | " Alt Boyen. "              | 313  | 525   | —      | 827  | 1126  | —      | 432   | 725   | —      | 959         | —      | 117   |
| 632   | 846   | 857   | 925    | 1226  | 207   | —      | 545   | 836    | 620    | 1112 | 206   | 225    | " Kosten. . . "             | 301  | 513   | 749    | 813  | 1111  | 333    | 416   | 710   | 734    | 943         | —      | 102   |
| 648   | 901   | 911   | —      | 1242  | 221   | —      | 601   | 852    | —      | 1127 | 217   | —      | " Czempin. . . "            | 249  | 501   | 738    | 759  | 1056  | —      | 401   | 654   | —      | 928         | —      | 1247  |
| 705   | 918   | 928   | —      | 1259  | 237   | —      | 615   | 909    | —      | 1133 | 233   | —      | " Moschin. . . "            | 232  | 447   | —      | 742  | 1039  | —      | 342   | 636   | —      | 911         | —      | 1230  |
| 733   | 943   | 952   | 959    | 127   | 300   | 147    | 644   | 938    | 623    | 1227 | 254   | 500    | i. Posen. 203 a.            | 208  | 426   | 712    | 718  | 1011  | 259    | 317   | 606   | 700    | 844         | 938    | 1205  |
| 1233  | —     | L     | 1134   | 534   | 534   | 333    | 1016  | —      | 836    | 257  | 839   | 451    | i. Hohensalza. a.           | 119  | 213   | —      | 344  | 1004  | 125    | 1228  | —     | 419    | —           | L      | 840   |
| 153   | —     | 1129  | 1220   | 624   | 624   | 404    | 1105  | —      | 915    | —    | 1005  | 528    | " Thorn Hbf. "              | 704  | 1134  | —      | —    | 750   | 1238   | 1135  | —     | 320    | —           | 446+   | 702   |
| 633   | —     | —     | —      | 1156  | 1156  | 646    | 440   | —      | —      | —    | 252   | 817    | " Allenstein. "             | 139  | 647   | 854    | —    | 100   | 955    | 741   | —     | —      | —           | —      | 139   |
| 914   | —     | —     | —      | —     | —     | 914    | 817   | —      | 255    | —    | 657   | 1108   | " Königsberg i. Pr. 314 "   | 928  | 200   | 544    | —    | 833   | 535    | —     | —     | —      | † Nordexpr. | —      | 928   |
| 1130  | —     | —     | —      | —     | —     | 825    | 811   | —      | —      | —    | 614   | 1027   | " Insterburg. "             | 1010 | 252   | 640    | —    | 702   | 737    | 414   | —     | —      | L Kl.,      | —      | 1010  |
| 823   | —     | —     | —      | —     | —     | 1147   | —     | —      | —      | —    | 1147  | 1248   | i. Memel. 314 a.            | 354  | 1041  | 249    | —    | 249   | 354    | 802   | —     | —      | verk. nur   | —      | 354   |
| —     | —     | 1220  | —      | 459   | 350   | 850    | 209   | 757    | 819    | —    | —     | —      | i. Kreuz. . . a.            | 1136 | 256   | —      | 510  | 510   | 1249   | —     | —     | 504    | 514         | —      | 1019  |
| —     | —     | 255   | —      | 730   | 546   | 1151   | —     | 1121   | 534    | 1159 | 57    | —      | " Stargard (Pom.) [317,"    | 925  | —     | —      | —    | —     | 1044   | —     | —     | 324    | 119         | —      | 826   |
| —     | —     | 406   | —      | 834   | 626   | 1241   | —     | 1241   | 633    | 1151 | 1034  | —      | i. Stettin 198, 207, 313 a. | 811  | —     | —      | —    | —     | 948    | —     | —     | 243    | 1218        | —      | 747   |

298

191c. Vossowska — Lublinitz — Russ. Herby — (Czenstochau) und zurück. II.-IV. Kl.

| E.-D. Katowitz von Vossowska bis Russ. Herby. | —    | 511 | 535  | 618 | 1200 | 212 | 333  | 436 | a. Breslau Hbf. . . 186 i.  | 955 | 1023 | —    | D 304 | 552  | 1045 | 1148 | Herby - Kielcor Eisenb. v. Czenstochau bis Pr. Herby. | Auszugsweise Fahrplan. |
|-----------------------------------------------|------|-----|------|-----|------|-----|------|-----|-----------------------------|-----|------|------|-------|------|------|------|-------------------------------------------------------|------------------------|
| —                                             | —    | 635 | 830  | —   | 210  | 350 | 810  | —   | " Oppeln. . . . . "         | 725 | 903  | —    | 146   | 424  | 804  | 1027 | —                                                     | —                      |
| —                                             | —    | 718 | 942  | —   | 253  | 449 | 717  | —   | a. Vossowska . . . . . i.   | 616 | 813  | Ank. | 1256  | 325  | 703  | 936  | —                                                     | —                      |
| 650                                           | —    | 810 | 1040 | —   | 402  | 619 | 801  | —   | " Lublinitz . . . . . a.    | 527 | 724  | 948  | 1214  | 230  | 619  | 855  | —                                                     | —                      |
| 719                                           | —    | 845 | 1115 | —   | 431  | 621 | Ank. | —   | i. Pr. Herby . . . . . a.   | —   | —    | 916  | 1130  | 135  | 525  | 820  | —                                                     | —                      |
| 722                                           | —    | 849 | 1118 | —   | 433  | 656 | —    | —   | a. Pr. Herby . . . . . i.   | —   | —    | 902  | 1039  | 116  | 436  | 807  | —                                                     | —                      |
| 726                                           | —    | 853 | 1122 | —   | 437  | 700 | —    | —   | i. Russ. Herby . . . . . a. | —   | —    | 859  | 1036  | 113  | 432  | 804  | —                                                     | —                      |
| —                                             | —    | —   | —    | —   | —    | —   | —    | —   | (Petersburger Zeit)         | —   | —    | —    | —     | —    | —    | —    | —                                                     | —                      |
| —                                             | —    | —   | —    | —   | —    | —   | —    | —   | i. Czenstochau . . . . . a. | —   | —    | 852  | —     | 1255 | 407  | 751  | —                                                     | —                      |
| 929                                           | 1123 | —   | —    | 702 | 916  | —   | —    | —   | i. Kielcor Weichselbahn a.  | —   | —    | —    | —     | 856  | —    | 354  | —                                                     | —                      |



Weitere Züge Liegnitz-Reisicht und zurück siehe unten.

|                  |                  |                  |                  |                  |                  |                  |                 |                  |                  |                 |                  |                 |                  |                          |                           |                 |                  |                  |                  |                  |                  |                  |                 |                 |                  |                  |                  |                 |
|------------------|------------------|------------------|------------------|------------------|------------------|------------------|-----------------|------------------|------------------|-----------------|------------------|-----------------|------------------|--------------------------|---------------------------|-----------------|------------------|------------------|------------------|------------------|------------------|------------------|-----------------|-----------------|------------------|------------------|------------------|-----------------|
| 7 <sup>52</sup>  | 11 <sup>50</sup> | 12 <sup>00</sup> | 6 <sup>29</sup>  | —                | 6 <sup>57</sup>  | 8 <sup>36</sup>  | —               | 10 <sup>26</sup> | 12 <sup>47</sup> | —               | —                | 2 <sup>50</sup> | 4 <sup>39</sup>  | 7 <sup>33</sup>          | a. Berl. Friedrichstr. i. | 7 <sup>45</sup> | 12 <sup>38</sup> | 11 <sup>08</sup> | —                | 3 <sup>37</sup>  | 4 <sup>40</sup>  | 10 <sup>32</sup> | 8 <sup>24</sup> | —               | 11 <sup>29</sup> | 12 <sup>47</sup> | 4 <sup>12</sup>  | 5 <sup>26</sup> |
| 8 <sup>7</sup>   | 12 <sup>08</sup> | 12 <sup>16</sup> | 6 <sup>47</sup>  | —                | 7 <sup>15</sup>  | 8 <sup>54</sup>  | —               | 10 <sup>44</sup> | 1 <sup>02</sup>  | —               | —                | 3 <sup>09</sup> | 4 <sup>57</sup>  | 7 <sup>45</sup>          | a. Berl. Schl. Bf. 187 i. | 7 <sup>35</sup> | 12 <sup>21</sup> | 10 <sup>50</sup> | —                | 3 <sup>22</sup>  | 4 <sup>25</sup>  | 10 <sup>14</sup> | 8 <sup>16</sup> | —               | 11 <sup>14</sup> | 12 <sup>24</sup> | 3 <sup>57</sup>  | 5 <sup>08</sup> |
| II-IV            | I-III            | II-IV            | I-III            | I-III            | I-III            | II-IV            | II-IV           | I-III            | I-III            | I-III           | II-IV            | I-III           | I-III            |                          |                           | I-III           | II-IV            | I-III            | I-III            | II-IV            | I-III            | II-IV            | I-III           | I-III           | I-III            | II-IV            | II-IV            | I-III           |
| 12 <sup>11</sup> | 2 <sup>25</sup>  | 6 <sup>20</sup>  | 9 <sup>11</sup>  |                  | 11 <sup>15</sup> | 12 <sup>05</sup> | 2 <sup>33</sup> | 3 <sup>25</sup>  |                  |                 | 6 <sup>49</sup>  | 7 <sup>21</sup> |                  | a. Sommerfld. 174 b i.   | D                         | 8 <sup>11</sup> | 8 <sup>32</sup>  |                  | 11 <sup>23</sup> | 2 <sup>04</sup>  | 4 <sup>56</sup>  | 6 <sup>00</sup>  |                 | 8 <sup>51</sup> | 8 <sup>23</sup>  | 12 <sup>35</sup> | 2 <sup>38</sup>  |                 |
| 12 <sup>17</sup> |                  | 6 <sup>30</sup>  | E                | von Halle        |                  | 12 <sup>14</sup> | 2 <sup>42</sup> |                  | von Halle        | von Halle       | 6 <sup>57</sup>  |                 |                  | „ Gassen . . . a.        |                           | 8 <sup>04</sup> |                  | nach Halle       | 11 <sup>16</sup> |                  | 4 <sup>49</sup>  |                  |                 | nach Halle      | 8 <sup>16</sup>  | 12 <sup>28</sup> |                  |                 |
| 12 <sup>26</sup> |                  | 6 <sup>42</sup>  | E                | von Halle        |                  | 12 <sup>25</sup> | 2 <sup>53</sup> |                  | von Halle        | von Halle       | 7 <sup>08</sup>  |                 |                  | „ Friedersdorf „         |                           | 7 <sup>54</sup> |                  | nach Halle       | 11 <sup>07</sup> |                  | 4 <sup>39</sup>  |                  |                 | nach Halle      | 8 <sup>06</sup>  | 12 <sup>18</sup> |                  |                 |
| 12 <sup>41</sup> | D                | 6 <sup>47</sup>  | D                | von Halle        |                  | 12 <sup>30</sup> | 2 <sup>58</sup> | D                | von Halle        | von Halle       | 7 <sup>13</sup>  | D               | D                | in Benau . . . a.        |                           | 7 <sup>49</sup> |                  | nach Halle       | 11 <sup>01</sup> |                  | 4 <sup>32</sup>  |                  |                 | nach Halle      | 8 <sup>00</sup>  | 12 <sup>12</sup> |                  |                 |
| 12 <sup>42</sup> |                  | 6 <sup>49</sup>  |                  | von Halle        |                  | 12 <sup>31</sup> | 2 <sup>59</sup> |                  | von Halle        | von Halle       | 7 <sup>14</sup>  |                 |                  | a. Benau 167 f i.        |                           | 7 <sup>48</sup> |                  | nach Halle       | 11 <sup>00</sup> |                  | 4 <sup>31</sup>  |                  |                 | nach Halle      | 7 <sup>59</sup>  | 12 <sup>11</sup> |                  |                 |
| 12 <sup>49</sup> |                  | 6 <sup>55</sup>  |                  | von Halle        |                  | 12 <sup>37</sup> | 3 <sup>06</sup> |                  | von Halle        | von Halle       | 7 <sup>20</sup>  |                 |                  | „ Reinswalde . a.        |                           | 7 <sup>42</sup> |                  | nach Halle       | 10 <sup>54</sup> |                  | 4 <sup>24</sup>  |                  |                 | nach Halle      | 7 <sup>52</sup>  | 12 <sup>05</sup> |                  |                 |
| 2 <sup>17</sup>  |                  | 7 <sup>02</sup>  |                  | von Halle        |                  | 12 <sup>44</sup> | 3 <sup>13</sup> |                  | von Halle        | von Halle       | 7 <sup>26</sup>  |                 |                  | „ Wellersdorf „          |                           | 7 <sup>35</sup> |                  | nach Halle       | 10 <sup>47</sup> |                  | 4 <sup>16</sup>  |                  |                 | nach Halle      | 7 <sup>44</sup>  | 11 <sup>8</sup>  |                  |                 |
| 10 <sup>7</sup>  | 2 <sup>53</sup>  | 7 <sup>11</sup>  | 9 <sup>51</sup>  | 11 <sup>44</sup> | 11 <sup>50</sup> | 12 <sup>53</sup> | 3 <sup>22</sup> | 3 <sup>53</sup>  | 4 <sup>23</sup>  | 7 <sup>16</sup> | 7 <sup>35</sup>  | 7 <sup>51</sup> |                  | in Sagan . 184 a.        |                           | 7 <sup>27</sup> | 8 <sup>05</sup>  | 8 <sup>24</sup>  | 10 <sup>38</sup> | 4 <sup>38</sup>  | 4 <sup>06</sup>  | 5 <sup>35</sup>  | 6 <sup>01</sup> | 8 <sup>12</sup> | 7 <sup>31</sup>  | 11 <sup>48</sup> | 2 <sup>04</sup>  |                 |
| 12 <sup>2</sup>  | 3 <sup>01</sup>  | 7 <sup>13</sup>  | 9 <sup>52</sup>  | 11 <sup>47</sup> | 11 <sup>55</sup> | 12 <sup>55</sup> | 3 <sup>24</sup> | 3 <sup>55</sup>  | 4 <sup>28</sup>  | 7 <sup>20</sup> | 8 <sup>01</sup>  | 7 <sup>53</sup> |                  | a. Sagan . 193 i.        |                           | 7 <sup>18</sup> | 8 <sup>03</sup>  | 8 <sup>20</sup>  | 10 <sup>36</sup> | 4 <sup>25</sup>  | 4 <sup>00</sup>  | 5 <sup>31</sup>  | 5 <sup>55</sup> | 8 <sup>09</sup> | 6 <sup>34</sup>  | 11 <sup>44</sup> | 1 <sup>57</sup>  |                 |
| 13 <sup>7</sup>  |                  | 7 <sup>26</sup>  |                  |                  |                  | 10 <sup>9</sup>  | 3 <sup>38</sup> |                  |                  |                 | 8 <sup>15</sup>  |                 |                  | „ Mallnitz . a.          |                           | 7 <sup>03</sup> |                  |                  | 10 <sup>24</sup> |                  | 3 <sup>48</sup>  |                  | 5 <sup>43</sup> |                 | 6 <sup>20</sup>  | 11 <sup>31</sup> |                  |                 |
| 15 <sup>4</sup>  |                  | 7 <sup>43</sup>  |                  |                  |                  | 12 <sup>5</sup>  | 3 <sup>55</sup> |                  |                  |                 | 8 <sup>32</sup>  |                 |                  | „ Ober Leschen „         |                           | 6 <sup>44</sup> |                  |                  | 10 <sup>08</sup> |                  | 3 <sup>33</sup>  |                  |                 |                 | 6 <sup>00</sup>  | 11 <sup>14</sup> |                  |                 |
| 20 <sup>3</sup>  |                  | 7 <sup>52</sup>  |                  |                  |                  | 13 <sup>5</sup>  | 4 <sup>04</sup> |                  |                  |                 | 8 <sup>41</sup>  |                 |                  | „ Armadebrunn „          |                           | 6 <sup>33</sup> |                  |                  | 9 <sup>59</sup>  |                  | 3 <sup>24</sup>  |                  |                 |                 | 5 <sup>49</sup>  | 11 <sup>05</sup> |                  |                 |
| 21 <sup>0</sup>  |                  | 7 <sup>59</sup>  |                  |                  |                  | 14 <sup>3</sup>  | 4 <sup>12</sup> |                  |                  |                 | 8 <sup>49</sup>  |                 |                  | „ Rückenwaldau . . „     |                           | 6 <sup>24</sup> |                  |                  | 9 <sup>51</sup>  |                  | 3 <sup>16</sup>  |                  |                 |                 | 5 <sup>39</sup>  | 10 <sup>57</sup> |                  |                 |
| 21 <sup>7</sup>  |                  | 8 <sup>05</sup>  |                  | D                |                  | 15 <sup>0</sup>  | 4 <sup>19</sup> |                  | D                | D               | 8 <sup>56</sup>  |                 |                  | „ Modlau . . . „         |                           | 6 <sup>16</sup> |                  |                  | 9 <sup>44</sup>  |                  | 3 <sup>09</sup>  |                  |                 |                 | 5 <sup>30</sup>  | 10 <sup>50</sup> |                  |                 |
| 22 <sup>5</sup>  |                  | 8 <sup>13</sup>  |                  |                  |                  | 15 <sup>7</sup>  | 4 <sup>27</sup> | 4 <sup>37</sup>  |                  |                 | 9 <sup>04</sup>  |                 |                  | in Reisicht . a.         |                           | 6 <sup>05</sup> | D                | D                | 9 <sup>35</sup>  | 12 <sup>46</sup> | 3 <sup>00</sup>  | 4 <sup>47</sup>  | D               | E               | 5 <sup>18</sup>  | 10 <sup>41</sup> | D                |                 |
| 22 <sup>6</sup>  |                  | 8 <sup>15</sup>  |                  |                  |                  | 15 <sup>9</sup>  | 4 <sup>52</sup> | 4 <sup>38</sup>  |                  |                 | 9 <sup>05</sup>  |                 |                  | a. Reisicht 201 i.       |                           | 6 <sup>00</sup> |                  |                  | 9 <sup>34</sup>  | 12 <sup>45</sup> | 2 <sup>59</sup>  | 4 <sup>46</sup>  |                 |                 | 4 <sup>59</sup>  | 10 <sup>39</sup> |                  |                 |
| 23 <sup>5</sup>  |                  | 8 <sup>23</sup>  |                  |                  |                  | 20 <sup>7</sup>  | 5 <sup>01</sup> |                  |                  |                 | 9 <sup>14</sup>  |                 |                  | „ Göllschau . a.         |                           | 5 <sup>51</sup> |                  |                  | 9 <sup>26</sup>  |                  | 2 <sup>51</sup>  |                  |                 |                 | 4 <sup>50</sup>  | 10 <sup>31</sup> |                  |                 |
| 24 <sup>4</sup>  |                  | 8 <sup>31</sup>  |                  |                  |                  | 22 <sup>0</sup>  | 5 <sup>10</sup> |                  |                  |                 | 9 <sup>23</sup>  |                 |                  | „ Arnsdorf b. Liegnitz „ |                           | 5 <sup>41</sup> |                  |                  | 9 <sup>17</sup>  | D                | 2 <sup>41</sup>  | D                |                 |                 | 4 <sup>41</sup>  | 10 <sup>21</sup> |                  |                 |
|                  |                  | 8 <sup>37</sup>  |                  |                  |                  | 22 <sup>7</sup>  |                 |                  |                  |                 | 9 <sup>30</sup>  |                 |                  | „ Pansdorfer See „       |                           |                 |                  |                  |                  |                  | 2 <sup>34</sup>  |                  |                 |                 | 4 <sup>35</sup>  |                  |                  |                 |
| 25 <sup>5</sup>  | 3 <sup>57</sup>  | 8 <sup>44</sup>  | 10 <sup>52</sup> | 12 <sup>43</sup> | 12 <sup>58</sup> | 23 <sup>4</sup>  | 5 <sup>20</sup> | 4 <sup>58</sup>  | 5 <sup>28</sup>  | 8 <sup>20</sup> | 9 <sup>37</sup>  | 8 <sup>49</sup> | 11 <sup>08</sup> | in Liegnitz 186 a.       |                           | 5 <sup>30</sup> | 7 <sup>02</sup>  | 7 <sup>18</sup>  | 9 <sup>05</sup>  | 12 <sup>25</sup> | 2 <sup>26</sup>  | 4 <sup>24</sup>  | 4 <sup>52</sup> | 7 <sup>11</sup> | 4 <sup>28</sup>  | 10 <sup>09</sup> | 12 <sup>56</sup> |                 |
| 4 <sup>31</sup>  | 4 <sup>50</sup>  | 10 <sup>30</sup> | 11 <sup>48</sup> | 13 <sup>9</sup>  | 2 <sup>06</sup>  | 4 <sup>27</sup>  | 7 <sup>38</sup> | 5 <sup>53</sup>  | 6 <sup>25</sup>  | 9 <sup>22</sup> | 11 <sup>20</sup> | 9 <sup>45</sup> | 12 <sup>00</sup> | in Breslau 186 a.        | 3 <sup>30</sup>           | —               | 6 <sup>06</sup>  | 6 <sup>23</sup>  | 8 <sup>15</sup>  | 11 <sup>28</sup> | 12 <sup>17</sup> | 3 <sup>24</sup>  | 3 <sup>55</sup> | 6 <sup>10</sup> | 3 <sup>24</sup>  | 8 <sup>55</sup>  | 11 <sup>52</sup> |                 |

Zu 192:

Alle Züge II.-IV. Kl.

|                            |                 |                  |   |   |   |   |   |                          |                         |                 |                  |   |   |   |   |
|----------------------------|-----------------|------------------|---|---|---|---|---|--------------------------|-------------------------|-----------------|------------------|---|---|---|---|
| aus Reisicht . . . . . 201 | 6 <sup>10</sup> | 10 <sup>10</sup> | — | — | — | — | — | —                        | a. Breslau Hbf. . . 185 | 6 <sup>28</sup> | 11 <sup>41</sup> | — | — | — | — |
| Göllschau . . . . .        | 6 <sup>20</sup> | 10 <sup>20</sup> | — | — | — | — | — | aus Liegnitz . . . . .   | 8 <sup>05</sup>         | 1 <sup>25</sup> | —                | — | — | — |   |
| Arnsdorf b. Liegnitz . .   | 6 <sup>30</sup> | 10 <sup>30</sup> | — | — | — | — | — | Pansdorfer See . . . . . | 8 <sup>13</sup>         | 1 <sup>34</sup> | —                | — | — | — |   |
| Pansdorfer See . . . . .   | 6 <sup>37</sup> | 10 <sup>37</sup> | — | — | — | — | — | Arnsdorf b. Liegnitz . . | 8 <sup>20</sup>         | 1 <sup>42</sup> | —                | — | — | — |   |
| in Liegnitz . . . . .      | 6 <sup>44</sup> | 10 <sup>44</sup> | — | — | — | — | — | Göllschau . . . . .      | 8 <sup>31</sup>         | 1 <sup>53</sup> | —                | — | — | — |   |
| in Breslau . . . . . 186   | 8 <sup>20</sup> | 11 <sup>48</sup> | — | — | — | — | — | in Reisicht . . . . .    | 8 <sup>40</sup>         | 2 <sup>03</sup> | —                | — | — | — |   |







193. Hansdorf-Lissa (Pos.) - Skalmierzyce und zurück.

E.-D. Breslau von Hansdorf bis Sagan.

E.-D. Posen von Sagan bis Skalmierzyce.

|                                                                     |        |        |        |        |        |        |        |        |       |                           |                          |        |        |        |        |        |        |        |        |        |        |        |        |
|---------------------------------------------------------------------|--------|--------|--------|--------|--------|--------|--------|--------|-------|---------------------------|--------------------------|--------|--------|--------|--------|--------|--------|--------|--------|--------|--------|--------|--------|
| Ausserdem: 503 u. 730 ab Hansdorf, 522 u. 745 in Sagan. II.-IV. Kl. | 834    | 834    | —      | 122    | 843    | 603    | 1019   | —      | 515   | 521                       | a. Dresden Hbf. 30 i.    | 1037   | 1243   | 1044   | 511    | 406    | 951    | 350    | 921    | 1031   | 707    | 707    | 707    |
|                                                                     | 1227   | 1237   | —      | 613    | 1042   | 910    | 1232   | —      | 658   | 834                       | a. Görlitz 30. 187 i.    | 736    | 1840   | 852    | 150    | 626    | 36     | 1002   | 623    | —      | 412    | 412    | 412    |
|                                                                     | 123    | 218    | —      | 700    | 1114   | 955    | 120    | —      | 732   | 927                       | a. Kohlfurt. 186. 187 i. | 652    | 938    | 872    | 1252   | 534    | 912    | 612    | —      | 243    | 243    | 332    |        |
|                                                                     | —      | 258    | —      | 739    | 1139   | 1042   | 210    | —      | 746   | 1013                      | in Hansdorf 174: a.      | 603    | 852    | 743    | 1214   | 442    | 829    | 545    | —      | 157    | 157    | —      |        |
|                                                                     | I.-III | II.-IV | II.-IV | II.-IV | I.-III | II.-IV | II.-IV | II.-IV | I.-IV | II.-IV                    | a. Hansdorf 195 in       | II.-IV | II.-IV | I.-III | II.-IV | II.-IV | II.-IV | I.-III | II.-IV | II.-IV | II.-IV | II.-IV | I.-III |
|                                                                     | —      | 380    | —      | 746    | 1140   | 1050   | 218    | —      | 757   | 1104                      | in Sagan 192. 200 a.     | 554    | 847    | 742    | 1209   | 432    | 1828   | 545    | 702    | 1156   | 1156   | —      |        |
|                                                                     | 1253   | 321    | —      | 801    | 1153   | 1109   | 237    | —      | 807   | 1115                      | a. Sagan 184 in          | 535    | 828    | 730    | 1156   | 413    | 1753   | 533    | 644    | 1117   | 1117   | 1205   |        |
|                                                                     | 300    | 324    | 521    | 910    | 1156   | 1210   | 245    | 505    | 814   | 1120                      | „ Buchwald Kr. Sag. a    | II.-IV | 755    | 724    | 1141   | 350    | 730    | 531    | —      | 1105   | 113    | 426    |        |
|                                                                     | D      | 324    | 532    | 922    | E      | 1221   | 255    | 516    | 824   | 1201                      | „ Sprottau . . .         | Ank    | 745    | E      | 1132   | 341    | 721    | E      | —      | 1056   | 104    | D      |        |
|                                                                     | —      | 324    | 544    | 933    | 1212   | 1231   | 305    | 527    | 835   | 1211                      | „ Ebersdf. b. Spr. „     | 635    | 734    | 710    | 1122   | 332    | 711    | 517    | —      | 1046   | 1255   | —      |        |
|                                                                     | —      | 401    | 552    | 941    | —      | 1238   | 312    | 535    | 842   | 1218                      | „ Waltersdorf 201 „      | 625    | 725    | —      | 1114   | 323    | 702    | —      | —      | 1037   | 1246   | —      |        |
|                                                                     | —      | 409    | 601    | 952    | —      | 1248   | 321    | 544    | 851   | 1227                      | „ Ottendf. Kr. Spre. „   | 614    | 716    | 658    | 1107   | 315    | 654    | —      | —      | 1028   | 1238   | —      |        |
|                                                                     | —      | 416    | 609    | 1000   | —      | 1257   | 328    | 552    | 858   | 1234                      | „ Quaritz . . .          | 604    | 640    | —      | 1058   | 306    | 645    | —      | —      | 1019   | 1229   | —      |        |
|                                                                     | —      | 425    | 618    | 1009   | —      | 107    | 337    | 601    | 901   | 1243                      | „ Klopschen . . .        | —      | 630    | —      | 1049   | 257    | 837    | —      | —      | 1010   | 1221   | —      |        |
|                                                                     | —      | 432    | 625    | 1016   | —      | 115    | 344    | 608    | 914   | 1249                      | „ Nilbau . . .           | —      | 622    | —      | 1043   | 250    | 630    | —      | —      | 1003   | 1214   | —      |        |
|                                                                     | —      | 438    | 631    | 1023   | —      | 122    | 350    | 615    | 920   | 1255                      | „ Herrndorf . . .        | —      | 612    | —      | 1035   | 242    | 622    | —      | —      | 954    | 1205   | —      |        |
|                                                                     | —      | 444    | 637    | 1029   | —      | 129    | 356    | 621    | 926   | 101                       | in Glogau 198 a.         | —      | 601    | —      | 1027   | 234    | 614    | —      | —      | 945    | 1157   | —      |        |
|                                                                     | 347    | 451    | 645    | 1037   | 1247   | 138    | 403    | 629    | 933   | 108                       | a. Glogau . . . in       | —      | 550    | 628    | 1017   | 224    | 604    | 439    | —      | 935    | 1148   | 105    |        |
|                                                                     | 348    | 456    | 708    | 1050   | 1248   | 236    | 408    | 645    | 936   | 108                       | „ Driebitz . . . a       | —      | 545    | 627    | 1006   | 148    | 556    | 438    | —      | 905    | 1131   | 104    |        |
|                                                                     | —      | 517    | 730    | 1112   | —      | 301    | 429    | 710    | 958   | —                         | „ Fraustadt . . . a      | —      | 524    | —      | 945    | 129    | 535    | —      | —      | 844    | 1110   | —      |        |
|                                                                     | —      | 527    | 741    | 1122   | 111    | 314    | 439    | 723    | 1021  | —                         | „ Laßwitz . . .          | —      | 513    | 607    | 934    | 119    | 524    | 418    | —      | 833    | 1058   | —      |        |
|                                                                     | —      | 539    | 754    | 1135   | —      | 329    | 451    | 738    | 1024  | —                         | in Lissa (Pos.) 191 a.   | —      | 459    | —      | 920    | 106    | 511    | —      | —      | 819    | 1044   | —      |        |
|                                                                     | 425    | 547    | 802    | 1143   | 127    | 338    | 459    | 748    | 1039  | —                         | in Posen 203 a.          | —      | 450    | 521    | 911    | 1258   | 502    | 402    | —      | 810    | 1035   | 1229   |        |
|                                                                     | —      | 733    | 952    | 127    | 300    | 623    | 844    | 938    | 1207  | —                         | a. Lissa (Pos.) 201 a i. | I.-III | 208    | 426    | 718    | 1011   | 317    | 9259   | —      | 605    | 700    | 844    | 938    |
| 433                                                                 | 553    | 902    | —      | 147    | II.-IV | 511    | 826    | —      | 713   | in Kobyllin 174 a.        | 1019                     | II.-IV | —      | 805    | 1242   | 341    | —      | —      | 754    | 1015   | 1224   |        |        |
| —                                                                   | 713    | 1030   | —      | 315    | —      | 629    | 957    | —      | —     | a. Kobyllin . . . in      | 930                      | —      | —      | 646    | 1125   | 214    | —      | —      | 630    | 853    | —      |        |        |
| —                                                                   | 715    | 1039   | I.-III | 318    | 545    | 633    | 1002   | —      | —     | in Krotoschin . . a.      | 929                      | 504    | —      | 645    | 1124   | 212    | —      | —      | 628    | 852    | —      |        |        |
| 534                                                                 | 737    | 1100   | E      | 342    | 615    | 657    | 1028   | —      | 818   | a. Krotoschin . . in      | 915                      | 440    | —      | 624    | 1103   | 149    | —      | —      | 607    | 831    | 1125   |        |        |
| 539                                                                 | 748    | 1106   | 351    | 400    | —      | 834    | 1045   | —      | 824   | in Ostrowo . . . a.       | 905                      | —      | —      | 622    | 1043   | 123    | —      | —      | 558    | 823    | 1115   |        |        |
| 605                                                                 | 834    | 1150   | 417    | 452    | II.-IV | 918    | 1131   | —      | 851   | a. Ostrowo . . . in       | 837                      | II.-IV | —      | 537    | 1000   | 1240   | II.-IV | 110    | 515    | 740    | 1048   |        |        |
| 611                                                                 | 948    | 1155   | 422    | 145    | 557    | 700    | 924    | 1137   | —     | in Skalmierzyce a.        | E                        | 737    | —      | 527    | 939    | 1230   | 258    | 106    | 510    | 735    | 1042   |        |        |
| 629                                                                 | 1016   | 1225   | 440    | 216    | 626    | 728    | 953    | 1204   | —     | a. Skalmierzyce in        | —                        | 705    | —      | 500    | 913    | 1200   | 230    | 1248   | 443    | 709    | 1024   |        |        |
| 633                                                                 | 1021   | 1236   | 446    | —      | 630    | 733    | —      | —      | —     | in Kalisch) Mittelcar. a. | —                        | —      | —      | —      | 853    | —      | 155    | 1203   | 401    | —      | 919    |        |        |
| 643                                                                 | 1031   | 1246   | 455    | —      | 640    | 743    | —      | —      | —     | a. Kalisch) Leit. in      | —                        | —      | —      | —      | 843    | —      | 145    | 1153   | 351    | —      | 928    |        |        |
| 808                                                                 | —      | 156    | 606    | —      | —      | 846    | —      | —      | —     | in Lodz . . . a.          | —                        | —      | —      | —      | —      | —      | —      | 1046   | 251    | —      | 808    |        |        |
| 1027                                                                | —      | 456    | 928    | —      | —      | 1158   | —      | —      | —     | in Warschau 186 a.        | —                        | —      | —      | —      | —      | —      | —      | 731    | 1200   | —      | 549    |        |        |
| 142                                                                 | —      | 916    | —      | —      | —      | 401    | —      | —      | —     |                           | —                        | —      | —      | —      | —      | —      | —      | —      | 726    | —      | 221    |        |        |

231

193. (194 - 197 frei.)





198. Breslau — Glogau — Cüstrin — Stettin.

E.-D. Breslau v. Breslau b. Glogau, E.-D. Posen v. Glogau b. Reppen, E.-D. Stettin v. Reppen b. Stettin.

198. 199. (200 frei.)

|                                | [186. 189. 202 | II-IV | II-IV | II-IV | I-III.                                          | II-IV | II-IV                                       | II-IV | II-IV | II-IV | II-IV | II-IV | I.-III | II-IV |   |   |   |   |   |   |   |
|--------------------------------|----------------|-------|-------|-------|-------------------------------------------------|-------|---------------------------------------------|-------|-------|-------|-------|-------|--------|-------|---|---|---|---|---|---|---|
| a. Breslau Hbf. . . . .        | 175.           | —     | 616   | 807   | 912                                             | 1134  | —                                           | —     | 330   | 653   | 901   | 1035  | —      | —     | — | — | — | — | — | — |   |
| Breslau Fr. Bf. . . . .        |                | —     | —     | —     | E                                               | —     | 158                                         | 617   | —     | —     | —     | E     | 1132   | —     | — | — | — | — | — | — |   |
| " Klein Mochbern . . . . .     |                | —     | 624   | 816   | Kurtwagen nach Berlin (Friedrichstraße an 247). | 1142  | 205                                         | 624   | 339   | 702   | 911   | —     | —      | —     | — | — | — | — | — | — |   |
| " Schmiedefeld (Kr. Breslau)   |                | —     | 630   | 822   |                                                 | 1148  | 211                                         | 632   | 345   | 708   | 917   | —     | —      | —     | — | — | — | — | — | — | — |
| " Herrnprotsch . . . . .       |                | —     | 638   | 831   |                                                 | 1155  | 220                                         | 640   | 353   | 716   | 925   | —     | —      | —     | — | — | — | — | — | — | — |
| " Klein Bresa . . . . .        |                | —     | 649   | 841   |                                                 | 1204  | 231                                         | 649   | 402   | 725   | 934   | —     | —      | —     | — | — | — | — | — | — | — |
| " Kniegnitz . . . . .          |                | —     | 656   | 850   |                                                 | 1212  | 241                                         | Ank.  | 411   | 733   | 943   | —     | —      | —     | — | — | — | — | — | — | — |
| " Dyhernfurth . . . . .        |                | —     | 703   | 858   |                                                 | 1219  | 251                                         | Werk- | 418   | 742   | 950   | —     | —      | —     | — | — | — | — | — | — | — |
| " Losswitz . . . . .           |                | —     | 710   | 907   |                                                 | 1226  | 300                                         | tags. | 425   | 752   | 958   | —     | —      | —     | — | — | — | — | — | — | — |
| " Wohlau . . . . .             |                | —     | 717   | 915   |                                                 | 1233  | 307                                         | III.  | 1255  | 433   | 804   | 1006  | 1127   | 1232  | — | — | — | — | — | — | — |
| " Kunzendorf (Oder) . . . . .  |                | —     | 730   | 930   |                                                 | 1247  | an                                          | 128   | 447   | 819   | 1021  | —     | —      | 1245  | — | — | — | — | — | — | — |
| " Steinau (Oder) . . . . .     | 174            | —     | 737   | 937   |                                                 | 1255  | —                                           | 138   | 456   | 827   | 1032  | 1137  | 1253   | —     | — | — | — | — | — | — | — |
| " Culmikum . . . . .           |                | —     | 746   | 947   | 104                                             | —     | Ank.                                        | 505   | 837   | 1043  | —     | —     | —      | —     | — | — | — | — | — | — |   |
| i. Raudten . . . . .           | 190. 199a      | —     | 758   | 959   | 115                                             | —     | 9. Januar bis 19. März und vom 5. April ab. | 516   | 849   | 1056  | 1155  | —     | —      | —     | — | — | — | — | — | — |   |
| a. Raudten . . . . .           |                | —     | 800   | 1001  | 116                                             | —     | Werktags vom 9. Oktober bis 20. Dezember,   | 524   | 852   | 1109  | 1156  | —     | —      | —     | — | — | — | — | — | — |   |
| " Kreidelwitz . . . . .        |                | —     | 807   | 1008  | 123                                             | —     | an                                          | 531   | 900   | 1117  | —     | —     | —      | —     | — | — | — | — | — | — |   |
| " Gramschütz . . . . .         |                | —     | 814   | 1014  | 129                                             | —     | —                                           | 538   | 907   | 1124  | —     | —     | —      | —     | — | — | — | — | — | — |   |
| " Schrepan . . . . .           |                | —     | 826   | 1022  | 138                                             | —     | —                                           | 547   | 916   | 1133  | —     | —     | —      | —     | — | — | — | — | — | — |   |
| i. Glogau . . . . .            | 193            | —     | 835   | 1030  | 1040                                            | 147   | —                                           | 556   | 925   | 1142  | 1220  | —     | —      | —     | — | — | — | — | — | — |   |
| a. Glogau . . . . .            |                | 507   | 840   | 1105  | 1045                                            | 154   | —                                           | 608   | 940   | —     | —     | —     | —      | —     | — | — | — | — | — | — |   |
| " Beuthen (Bz. Liegnitz)       |                | 540   | 914   | 1136  | —                                               | 224   | —                                           | 643   | 1014  | —     | —     | —     | —      | —     | — | — | — | — | — | — |   |
| " Neusalz (Oder) . . . . .     | 200            | 555   | 929   | 1150  | 1115                                            | 237   | —                                           | 700   | 1031  | —     | —     | —     | —      | —     | — | — | — | — | — | — |   |
| " Grünberg (Schles.) 191       |                | 633   | 1005  | 1229  | 1141                                            | 309   | —                                           | 739   | 1113  | —     | —     | —     | —      | —     | — | — | — | — | — | — |   |
| i. Rothenburg (Oder) . . . . . |                | 650   | 1022  | 1243  | 1155                                            | 322   | —                                           | 756   | 1130  | —     | —     | —     | —      | —     | — | — | — | — | — | — |   |
| a. Rothenburg (Oder) . . . . . |                | 654   | 1030  | 1250  | 1201                                            | 340   | —                                           | 801   | —     | —     | —     | —     | —      | —     | — | — | — | — | — | — |   |
| " Gross Gandern . . . . .      |                | 751   | 1132  | 150   | —                                               | 447   | —                                           | 850   | —     | —     | —     | —     | —      | —     | — | — | — | — | — | — |   |
| i. Reppen . . . . .            |                | 810   | 1153  | 210   | 1247                                            | 508   | —                                           | 918   | —     | —     | —     | —     | —      | —     | — | — | — | — | — | — |   |
| a. Reppen . . . . .            |                | 823   | —     | 222   | 1253                                            | 646   | —                                           | 935   | —     | —     | —     | —     | —      | —     | — | — | — | — | — | — |   |
| i. Cüstrin Neust. Hbf. 314     |                | 912   | —     | 310   | 122                                             | 731   | —                                           | 1028  | —     | —     | —     | —     | —      | —     | — | — | — | — | — | — |   |
| a. Cüstrin Neust. Hbf. . . . . |                | 1003  | 454   | 324   | 130                                             | 753   | —                                           | 1045  | —     | —     | —     | —     | —      | —     | — | — | — | — | — | — |   |
| " Jädickendorf . . . . .       |                | 1057  | 547   | 425   | —                                               | 910   | —                                           | 1142  | —     | —     | —     | —     | —      | —     | — | — | — | — | — | — |   |
| " Königsberg (Neum.) . . . . . |                | 1109  | 557   | 436   | 215                                             | 922   | —                                           | 1151  | —     | —     | —     | —     | —      | —     | — | — | — | — | — | — |   |
| " Greifenhagen . . . . .       |                | 1203  | 652   | 531   | —                                               | 1017  | —                                           | 1249  | —     | —     | —     | —     | —      | —     | — | — | — | — | — | — |   |
| i. Stettin . . . . .           | 191b. 207a     | 1240  | 729   | 622   | 317                                             | 1055  | —                                           | 121   | —     | —     | —     | —     | —      | —     | — | — | — | — | — | — |   |

\*I.-IV. Kl. zwischen Raudten u. Glogau.

II. III. Kl. 199. (Kleinhahn) Raudten — Polkwitz.  
 aus Raudten . . . . . 190 198 810 900  
 " Tarnau-Kummernick 846 932  
 " Polkwitz . . . . . 910 951  
 Verein. Eisenbahn- und Betr.-Ges. Berlin.

232

198. Stettin — Cüstrin — Glogau — Breslau.





**198. Stettin—Cüstrin—Glogau—Breslau.**  
 E.-D. Stettin v. Reppen b. Stettin, E.-D. Posen v. Glogau b. Reppen, E.-D. Breslau v. Breslau b. Glogau.

|                                        | II.-IV | II.-IV | I.-III | II-IV | II-IV | II-IV | II-IV  | I.-III | II.-IV | II-IV | II-IV | II-IV | II-IV | II-IV |   |   |   |   |
|----------------------------------------|--------|--------|--------|-------|-------|-------|--------|--------|--------|-------|-------|-------|-------|-------|---|---|---|---|
| a. Stettin . . . . . 191b. 207         | —      | —      | —      | —     | 603   | —     | —      | 210    | 1047   | 230   | 540   | 752   | —     | —     | — | — | — | — |
| „ Greifenhagen . . . . .               | —      | —      | —      | —     | 646   | —     | —      | E      | 1127   | 315   | 623   | 834   | —     | —     | — | — | — | — |
| „ Königsberg (Neum.) . . . . .         | —      | —      | —      | —     | 736   | —     | —      | 306    | 1221   | 406   | 713   | 925   | —     | —     | — | — | — | — |
| „ Jädickendorf . . . . .               | —      | —      | —      | —     | 750   | —     | —      | —      | 1234   | 421   | 726   | 940   | —     | —     | — | — | — | — |
| i. Cüstrin Neust. Hbf. . . . .         | —      | —      | —      | —     | 840   | —     | —      | 348    | 123    | 508   | 821   | 1030  | —     | —     | — | — | — | — |
| a. Cüstrin Neust. Hbf. 314             | —      | —      | —      | —     | 622   | 913   | —      | 353    | 129    | 543   | 827   | —     | —     | —     | — | — | — | — |
| i. Reppen . . . . .                    | —      | —      | —      | —     | 714   | 1008  | —      | 425    | 221    | 636   | 922   | —     | —     | —     | — | — | — | — |
| a. Reppen . . . . .                    | —      | —      | —      | —     | 730   | 1135  | —      | 430    | 227    | 643   | 934   | —     | —     | —     | — | — | — | — |
| „ Gross Gandern . . . . .              | —      | —      | —      | —     | 753   | 1156  | —      | —      | 247    | 702   | 954   | —     | —     | —     | — | — | — | — |
| i. Rothenburg (Oder) . . . . .         | —      | —      | —      | —     | 850   | 1248  | —      | 515    | 337    | 752   | 1044  | —     | —     | —     | — | — | — | — |
| a. Rothenburg (Oder) . . . . .         | 115    | 459    | —      | —     | 857   | 1250  | —      | 521    | 343    | 758   | 1045  | —     | —     | —     | — | — | — | — |
| „ Grünberg (Schles.) 191               | 148    | 525    | —      | —     | 922   | 108   | —      | 539    | 411    | 818   | 1108  | —     | —     | —     | — | — | — | — |
| „ Neusalz (Oder) . . . . . 200         | Ank.   | 557    | —      | —     | 955   | 135   | —      | 601    | 446    | 850   | 1138  | —     | —     | —     | — | — | — | — |
| „ Beuthen (Bz. Liegnitz)               | —      | 612    | —      | —     | 1010  | 148   | —      | —      | 503    | 904   | 1152  | —     | —     | —     | — | — | — | — |
| i. Glogau . . . . .                    | —      | 645    | —      | —     | 1041  | 217   | —      | 632    | 535    | 930   | 1222  | —     | —     | —     | — | — | — | — |
| a. Glogau . . . . . 193                | II-IV  | 718    | 875    | 1046  | 223   | —     | —      | 638    | 646    | 938   | —     | —     | —     | —     | — | — | — | — |
| „ Schrepau . . . . .                   | —      | 729    | E      | 1056  | 233   | —     | —      | —      | 656    | 948   | —     | —     | —     | —     | — | — | — | — |
| „ Gramschütz . . . . .                 | —      | 738    | —      | 1104  | 241   | —     | —      | —      | 705    | 956   | —     | —     | —     | —     | — | — | — | — |
| „ Kreidelwitz . . . . .                | —      | 745    | —      | 1110  | 247   | —     | —      | —      | 711    | 1002  | —     | —     | —     | —     | — | — | — | — |
| i. Raudten . . . . .                   | —      | 753    | 839    | 1117  | 254   | —     | —      | —      | 718    | 1009  | —     | —     | —     | —     | — | — | — | — |
| a. Raudten . . . . . 190. 199          | III.   | 759    | 840    | 1119  | 258   | —     | II.-IV | —      | 720    | 1011  | —     | —     | —     | —     | — | — | — | — |
| „ Culmikum . . . . .                   | O      | —      | —      | 1132  | 315   | —     | —      | —      | 732    | 1023  | —     | —     | —     | —     | — | — | — | — |
| „ Steinau (Oder) . . . . . 174         | 648    | 604    | 820    | 857   | 1141  | 328   | —      | —      | 741    | 1032  | —     | —     | —     | —     | — | — | — | — |
| „ Kunzendorf (Oder) . . . . .          | 715    | 612    | 828    | —     | 1149  | 336   | —      | —      | 749    | 1040  | —     | —     | —     | —     | — | — | — | — |
| „ Wohlau . . . . .                     | 425    | 745    | 843    | 917   | 1204  | 357   | 538    | —      | 804    | 1055  | —     | —     | —     | —     | — | — | — | — |
| „ Losswitz . . . . .                   | 433    | 636    | 849    | —     | 1211  | 406   | 547    | —      | 811    | 1102  | —     | —     | —     | —     | — | — | — | — |
| „ Dyhernfurth . . . . .                | 441    | * 644  | 857    | —     | 1219  | 417   | 556    | —      | 818    | 1109  | —     | —     | —     | —     | — | — | — | — |
| „ Kniegnitz . . . . .                  | 448    | —      | 903    | —     | 1226  | 423   | 603    | —      | 824    | 1115  | —     | —     | —     | —     | — | — | — | — |
| „ Klein Bresa . . . . .                | 501    | 610    | 912    | —     | 1235  | 432   | 612    | 655    | 833    | 1124  | —     | —     | —     | —     | — | — | — | — |
| „ Herrnprotsch . . . . .               | 513    | 620    | 921    | —     | 1245  | 441   | 624    | 707    | 842    | 1133  | —     | —     | —     | —     | — | — | — | — |
| „ Schmiedefeld (Kr. Breslau)           | 523    | 628    | 928    | —     | 1254  | 449   | 634    | 717    | 849    | 1140  | —     | —     | —     | —     | — | — | — | — |
| „ Klein Mochbern . . . . .             | 529    | 635    | 933    | —     | 102   | 455   | 641    | 724    | 854    | 1145  | —     | —     | —     | —     | — | — | — | — |
| i. Breslau Fr. Bf. . . . . } 175. 186. | 537    | 641    | 730    | —     | —     | —     | 648    | 730    | —      | —     | —     | —     | —     | —     | — | — | — | — |
| i. Breslau Hbf. . . . . } 189. 202.    | —      | —      | —      | —     | 940   | 955   | 110    | —      | 809    | 900   | 1152  | —     | —     | —     | — | — | — | — |

198. 199. (200 frei.)

**199. (Kleinbahn) Polkwitz—Raudten.**

|                                                |     |     |     |     |     |     |   |   |   |   |   |   |   |   |   |   |   |   |   |
|------------------------------------------------|-----|-----|-----|-----|-----|-----|---|---|---|---|---|---|---|---|---|---|---|---|---|
| aus Polkwitz . . . . .                         | 650 | 140 | 610 | 758 | 758 | 843 | — | — | — | — | — | — | — | — | — | — | — | — | — |
| „ Tarnau-Kammernick . . . . .                  | 710 | 202 | 632 | 788 | 788 | 843 | — | — | — | — | — | — | — | — | — | — | — | — | — |
| „ Raudten . . . . . 190. 198                   | 741 | 238 | 708 | 843 | 843 | 843 | — | — | — | — | — | — | — | — | — | — | — | — | — |
| „ Verein. Eisenbahnbau- und Betr.-Ges. Berlin. | —   | —   | —   | —   | —   | —   | — | — | — | — | — | — | — | — | — | — | — | — | — |



201. 201 a.

**201. Freystadt (Niederschles.)—Waltersdorf—Reisicht—Haynau—Goldberg und zurück.** II.-IV. Kl.

E.-D. Posen von Freyst. bis Reisicht. E.-D. Breslau von Reisicht bis Goldberg.

|   |     |     |     |      |                  |     |      |     |                                 |                 |                  |      |     |     |      |      |
|---|-----|-----|-----|------|------------------|-----|------|-----|---------------------------------|-----------------|------------------|------|-----|-----|------|------|
| — | —   | 808 | 617 | —    | 11 <sup>51</sup> | 156 | 540  | 728 | Freystadt (Niederschles.) 191 a | 8 <sup>00</sup> | 10 <sup>42</sup> | 452  | 803 | 950 | —    | —    |
| — | —   | 820 | 676 | —    | 12 <sup>01</sup> | 209 | 551  | 740 | „ Zölling . . . . . a           | 752             | 10 <sup>34</sup> | 441  | 755 | 942 | —    | —    |
| — | —   | 832 | 631 | —    | 12 <sup>06</sup> | 217 | 559  | 750 | „ Döringau . . . . . „          | 745             | 10 <sup>27</sup> | 433  | 748 | 935 | —    | —    |
| — | —   | 903 | 641 | —    | 12 <sup>15</sup> | 238 | 617  | 814 | „ Neustädtel . . . . . „        | 734             | 10 <sup>16</sup> | 413  | 731 | 921 | —    | —    |
| — | —   | 917 | 647 | —    | 12 <sup>26</sup> | 248 | 621  | 823 | „ Poppeschütz . . . . . „       | 727             | 10 <sup>09</sup> | 354  | 720 | 912 | —    | —    |
| — | —   | 928 | 656 | —    | 12 <sup>31</sup> | 300 | 639  | 834 | „ Metschlau . . . . . „         | 719             | 10 <sup>01</sup> | 341  | 708 | 902 | —    | —    |
| — | —   | 938 | 703 | —    | 12 <sup>42</sup> | 310 | 648  | 843 | i. Waltersdorf (Kr. Sprott.) a. | 712             | 954              | 330  | 700 | 854 | —    | —    |
| — | 428 | —   | 708 | 838  | 12 <sup>51</sup> | 326 | 706  | 855 | a. Waltersdorf 193 i.           | 706             | 947              | 319  | 656 | 836 | 1011 | 1159 |
| — | 438 | —   | 717 | 848  | 100              | 335 | 721  | 906 | „ Reuthau . . . . . a.          | 658             | 938              | 301  | 640 | 822 | 957  | 1149 |
| — | 446 | —   | 723 | 856  | 107              | 342 | 731  | 914 | i. Primkenau . . . . . „        | 651             | 931              | 254  | 631 | 810 | 946  | 1141 |
| — | 451 | —   | 724 | 901  | 108              | 343 | 736  | 916 | a. Primkenau . . . . . i.       | 650             | 930              | 253  | 606 | 806 | 931  | 1140 |
| — | 455 | —   | 727 | 905  | 111              | 347 | 741  | 919 | „ Stadt Primkenau a.            | 647             | 927              | 250  | 603 | 803 | 924  | 1137 |
| — | 506 | —   | 736 | 918  | 120              | 357 | 757  | ank | „ Wolfersdorf (Bez. Liegn.) „   | 638             | 918              | 241  | 551 | —   | —    | 1126 |
| — | 511 | —   | 741 | —    | 125              | 402 | 804  | —   | „ Weissig . . . . . „           | 634             | 914              | 237  | 545 | —   | —    | 1120 |
| — | 517 | —   | 746 | 930  | 130              | 407 | 813  | —   | „ Persel . . . . . „            | 629             | 909              | 232  | 539 | —   | —    | 1114 |
| — | 526 | —   | 754 | 939  | 138              | 415 | 825  | —   | i. Kotzenau . . . . . „         | 621             | 901              | 224  | 530 | —   | —    | 1104 |
| — | 531 | —   | 755 | 943  | 139              | 416 | 832  | —   | a. Kotzenau . . . . . i.        | 620             | 900              | 223  | 525 | —   | —    | 1103 |
| — | 535 | —   | 801 | 952  | 145              | 422 | 843  | —   | „ Dohna (Schles.) . a.          | 614             | 854              | 217  | 517 | —   | —    | 1056 |
| — | 549 | —   | 810 | 1004 | 154              | 431 | 857  | —   | i. Reisicht . . . . . a.        | 605             | 845              | 208  | 505 | —   | —    | 1045 |
| — | —   | 511 | 818 | —    | 159              | 515 | 910  | —   | a. Reisicht . . . 192 i.        | 559             | 911              | 1212 | 424 | —   | —    | 1017 |
| — | —   | 521 | 823 | —    | 205              | 522 | 917  | —   | a. Samitz bei Reisicht a.       | 554             | 905              | 1206 | 419 | —   | —    | 1011 |
| — | —   | 527 | 829 | —    | 211              | 530 | 925  | —   | „ Bielau . . . . . „            | 548             | 857              | 1158 | 412 | —   | —    | 1003 |
| — | —   | 534 | 835 | —    | 217              | 537 | 932  | —   | i. Haynau . . . . . a.          | 541             | 845              | 1150 | 405 | —   | —    | 955  |
| — | —   | 545 | 848 | —    | 218              | 542 | 956  | —   | a. Haynau . . . . . 186 i.      | 533             | 800              | 1134 | 402 | —   | —    | 932  |
| — | —   | 556 | 900 | —    | 219              | 600 | 1008 | —   | „ Baudmannsdorf. a.             | 523             | 747              | 1123 | 351 | —   | —    | 911  |
| — | —   | 602 | 907 | —    | 235              | 611 | 1015 | —   | „ Brockendorf . . . a.          | 517             | 735              | 1116 | 344 | —   | —    | 935  |
| — | —   | 612 | 917 | —    | 244              | 628 | 1025 | —   | „ Adelsdorf (Schles.) „         | 507             | 726              | 1107 | 334 | —   | —    | 926  |
| — | —   | 621 | 926 | —    | 252              | 641 | 1035 | —   | „ Neudorf (Rennweg) „           | 459             | 705              | 1058 | 325 | —   | —    | 917  |
| — | —   | 630 | 934 | —    | 300              | 651 | 1044 | —   | i. Goldberg (Schles.) 177 a.    | 450             | 651              | 1048 | 315 | —   | —    | 907  |

**201 a. Gostyn—Kröben—Gostkowo und zurück.**

Gostyrer Kreisbahn in Breslau.

II.-IV. Kl.

|   |      |       |      |      |      |    |                           |      |       |      |      |      |     |
|---|------|-------|------|------|------|----|---------------------------|------|-------|------|------|------|-----|
| — | 711  | 1031  | —    | 306  | 815  | ↑  | a. Gostyn . . . . . in    | 625  | 1020  | —    | 240  | 803  | —   |
| — | ×717 | ×1037 | —    | ×312 | ×822 | 2  | „ Grabonog . . . . . a.   | ×619 | ×1014 | —    | ×234 | 757  | —   |
| — | ×729 | ×1049 | —    | ×324 | ×835 | 8  | „ Bodzewo . . . . . „     | ×605 | ×1003 | —    | ×222 | ×742 | —   |
| — | ×732 | ×1052 | —    | ×327 | ×838 | 7  | „ Bodzewko . . . . . „    | ×602 | ×1000 | —    | ×219 | ×739 | —   |
| — | ×735 | ×1055 | —    | ×330 | ×842 | 8  | „ Holdau . . . . . „      | ×559 | ×957  | an   | ×216 | ×736 | —   |
| — | ×751 | ×1109 | 220  | ×345 | ×857 | 14 | „ Ludwigshof . . . . . „  | ×544 | ×944  | 1135 | ×159 | ×721 | —   |
| — | 800  | 1118  | 229  | 354  | 908  | 17 | in Kröben Stadt. . . a.   | 535  | 935   | 1123 | 150  | 712  | —   |
| — | 801  | —     | 232  | 408  | 909  | —  | a. Kröben Stadt . . in    | —    | 932   | —    | 149  | 707  | 936 |
| — | 807  | —     | 238  | 414  | 915  | —  | 20 in Kröben Staatsbf. a. | —    | 926   | —    | 143  | 701  | 930 |
| — | —    | —     | 341  | 754  | 1015 | —  | i. Lissa (Pos.) 191 b a.  | —    | 553   | —    | 902  | 511  | 826 |
| — | 808  | —     | 247  | 416  | —    | —  | a. Kröben Staatsbf. in    | —    | 925   | —    | 142  | 650  | —   |
| — | ×814 | —     | ×253 | ×423 | —    | 22 | „ Solkau . . . . . a.     | —    | ×919  | —    | ×136 | ×644 | —   |
| — | ×823 | —     | ×302 | ×433 | —    | 26 | „ Niepart . . . . . „     | —    | ×910  | —    | ×127 | ×635 | —   |
| — | 827  | —     | 306  | 437  | —    | 27 | in Gostkowo . . . 174 a.  | —    | 906   | —    | 123  | 631  | —   |
| — | 916  | —     | 407  | 537  | —    | —  | in Rawitsch Stsbf. 174 a. | —    | 746   | —    | 1234 | 435  | —   |
| — | 1110 | —     | 535  | 733  | —    | ↓  | in Breslau Hbf. 191 b a.  | —    | 610   | —    | 1127 | 236  | —   |



201b. Reppen — Meseritz — Rokletnice und zurück. 201b — 201e.

|              |   |     |      |     |     |                                 |                        |     |      |      |     |     |             |                                                  |                       |      |
|--------------|---|-----|------|-----|-----|---------------------------------|------------------------|-----|------|------|-----|-----|-------------|--------------------------------------------------|-----------------------|------|
| E.-D. Posen. | — | 725 | 1134 | 322 | 643 | 937                             | a. Reppen 198. 201a i. | 810 | 1224 | 523  | 737 | 914 | II.-IV. Kl. | Mont., Dienst., Donnerstags, Freitags, Sonntags. | Mittwochs und Sonnab. |      |
| —            | — | 736 | 1145 | 333 | 652 | 952                             | „ Klein Lübbichow a.   | 759 | 1213 | 514  | 722 | 905 |             |                                                  |                       |      |
| —            | — | 752 | 1200 | 346 | 702 | 1008                            | „ Drossen . . . „      | 747 | 1202 | 505  | 707 | 856 |             |                                                  |                       |      |
| —            | — | 811 | 1218 | 404 | 718 | 1034                            | „ Schmagorei „         | 724 | 1143 | 447  | 634 | 838 |             |                                                  |                       |      |
| 602          | — | 834 | 1239 | 428 | 735 | 1056                            | „ Zielenzig. . . „     | 703 | 1123 | 430  | 610 | 821 |             |                                                  |                       |      |
| 621          | — | 850 | 1251 | 443 | 749 | Ank.                            | „ Gleissen . . . „     | 644 | 1104 | 413  | 547 | 805 |             |                                                  |                       |      |
| 659          | — | 919 | 117  | 511 | 815 | Ank. = hält nur zum Aussteigen. | „ Tempel. . . . „      | 609 | 1036 | 347  | 511 | 737 |             |                                                  |                       |      |
| 708          | — | 926 | 123  | 517 | 821 |                                 | „ Kurzig . . . . „     | 559 | 1029 | 340  | 459 | 731 |             |                                                  |                       |      |
| —            | — | 949 | 142  | 536 | 839 |                                 | i. Meseritz 201e. a.   | 538 | 1009 | 322  | 430 | 712 |             |                                                  |                       |      |
| —            | — | 635 | 1002 | 148 | 545 |                                 | a. Meseritz . . . i.   | 745 | 952  | 311  | —   | 706 |             |                                                  |                       | 1037 |
| —            | — | 641 | 1009 | 155 | 551 |                                 | „ Bobelwitz. . . a.    | 739 | 946  | 305  | —   | 659 |             |                                                  |                       | 1031 |
| —            | — | 714 | 1045 | 234 | 622 |                                 | „ Wierzebaum „         | 710 | 917  | 231  | —   | 625 |             |                                                  |                       | 1003 |
| —            | — | 734 | 1101 | 254 | 640 |                                 | „ Birnbaum . . . „     | 655 | 904  | 215  | —   | 552 |             |                                                  |                       | 950  |
| 528          | — | 823 | 1156 | 352 | 726 |                                 | „ Pinne . . . . „      | 610 | 819  | 120  | —   | 459 |             |                                                  |                       | 853  |
| 542          | — | 843 | 1221 | 420 | 746 |                                 | „ Polko . . . . „      | —   | 752  | 1248 | —   | 423 |             |                                                  |                       | 827  |
| 609          | — | 903 | 1245 | 446 | 807 |                                 | „ Röhrfeld . . . „     | —   | 732  | 1221 | —   | 354 | 806         |                                                  |                       |      |
| 619          | — | 912 | 1257 | 458 | 816 | i. Rokletnice . . a.            | —                      | 722 | 1210 | —    | 340 | 755 |             |                                                  |                       |      |
| 706          | — | 938 | 127  | 531 | 839 | i. Posen 191b. 203 a.           | 657                    | 551 | 1140 | —    | 310 | 726 |             |                                                  |                       |      |

E.-D. Posen. 201c. Bentschen — Meseritz und zurück. II.-IV. Kl.

|   |     |      |     |     |      |                           |     |      |     |     |     |   |
|---|-----|------|-----|-----|------|---------------------------|-----|------|-----|-----|-----|---|
| — | 645 | 1248 | 438 | 613 | 1045 | a. Bentschen 201a. 203 in | 553 | 1123 | 417 | 538 | 939 | — |
| — | 657 | 100  | 450 | 625 | 1058 | „ Gross Dammer . . a.     | 543 | 1111 | 405 | 526 | 927 | — |
| — | 703 | 107  | 457 | 632 | 1106 | „ Kutschkau-Rogsen „      | 536 | 1102 | 358 | 516 | 920 | — |
| — | 712 | 115  | 506 | 641 | 1115 | „ Dürrettel . . . . „     | 529 | 1052 | 350 | 505 | 912 | — |
| — | 720 | 125  | 517 | 651 | 1126 | „ Bauchwitz . . . . „     | 519 | 1040 | 340 | 450 | 902 | — |
| — | 734 | 143  | 535 | 709 | 1144 | in Meseritz 201b 314 a.   | 504 | 1020 | 322 | 431 | 844 | — |

E.-D. Posen. 201d. Trachenberg — Herrstadt und zurück. II.-IV. Kl.

|   |   |     |     |      |                            |     |      |     |   |   |   |
|---|---|-----|-----|------|----------------------------|-----|------|-----|---|---|---|
| — | — | 730 | 354 | 930  | a. Trachenberg 201e . in   | 841 | 1233 | 614 | — | — | — |
| — | — | 748 | 406 | 948  | „ Klein Barga . . . a.     | 624 | 1216 | 559 | — | — | — |
| — | — | 755 | 411 | 955  | „ Rogosawe . . . . „       | 615 | 1208 | 552 | — | — | — |
| — | — | 804 | 416 | 1004 | 11 „ Tschepline . . . . „  | 606 | 1200 | 545 | — | — | — |
| — | — | 815 | 423 | 1016 | 15 „ Pakuswitz . . . . „   | 554 | 1149 | 535 | — | — | — |
| — | — | 826 | 439 | 1027 | 19 „ Camin(Kr. Wohlau) „   | 542 | 1137 | 525 | — | — | — |
| — | — | 833 | 435 | 1034 | 21 „ Pluskau . . . . . „   | 534 | 1129 | 518 | — | — | — |
| — | — | 841 | 441 | 1043 | 25 in Herrstadt . . . . a. | 525 | 1120 | 510 | — | — | — |

201e. Breslau — Prausnitz (—Trachenberg) und zurück. II. III. Kl.

|                        |      |      |      |      |      |      |      |     |      |      |                                     |   |   |   |
|------------------------|------|------|------|------|------|------|------|-----|------|------|-------------------------------------|---|---|---|
| aus Breslau . 186      | 710  | 900  | 1055 | 200  | 235  | 335  | 440  | 632 | 740  | 1130 | Vom 1. Okt bis<br>einschl. 30. Nov. | — | — | — |
| 8 Carlowitz . . .      | 721  | 910  | 1106 | 212  | 245  | 347  | 450  | 644 | 750  | 1140 |                                     | — | — | — |
| 8 Hünern-Simsdorf .    | 753  | 939  | 1138 | 243  | 316  | 419  | 520  | 715 | 822  | 1210 |                                     | — | — | — |
| 15 Wiese . . . . .     | 819  | Ank. | 1203 | 308  | Ank. | 445  | Ank. | 740 | 843  | 1236 |                                     | — | — | — |
| 17 Hochkirch . . .     | 826  | —    | 1208 | 315  | —    | 450  | —    | 747 | Ank. | 1243 |                                     | — | — | — |
| 28 Trebnitz . 184a     | 920  | —    | Ank. | 355  | —    | Ank. | —    | 837 | —    | 122  |                                     | — | — | — |
| 28 in Prausnitz .      | 955  | —    | —    | Ank. | —    | —    | —    | 912 | —    | Ank. |                                     | — | — | — |
| aus Prausnitz . .      | —    | 735  | 240  | —    | —    | —    | —    | —   | —    | —    |                                     | — | — | — |
| 8 Przittkowitz . .     | 1041 | 826  | 310  | —    | —    | 536  | —    | —   | —    | —    | —                                   | — | — |   |
| 15 in Trachenberg 201d | 1115 | 900  | 344  | —    | —    | 610  | —    | —   | —    | —    | —                                   | — | — |   |
| aus Trachenberg . 201d | 545  | —    | 733  | —    | —    | —    | 1210 | —   | 447  | —    | —                                   | — | — |   |
| Przittkowitz . . .     | 636  | —    | 807  | —    | —    | —    | 1247 | —   | 521  | —    | —                                   | — | — |   |
| in Prausnitz . . .     | 710  | —    | Ank. | —    | —    | —    | 115  | —   | Ank. | —    | —                                   | — | — |   |
| aus Prausnitz . .      | —    | 540  | —    | —    | —    | —    | 310  | —   | —    | —    | —                                   | — | — |   |
| Trebnitz . 184a        | —    | 637  | —    | 1150 | —    | —    | 415  | —   | —    | 705  | —                                   | — | — |   |
| Hochkirch . . . .      | 550  | 716  | —    | 1232 | 208  | —    | 457  | —   | —    | 748  | —                                   | — | — |   |
| Wiese . . . . .        | 556  | 726  | —    | 1242 | 218  | —    | 506  | —   | —    | 758  | 919                                 | — | — |   |
| Hünern-Simsdorf .      | 620  | 751  | 959  | 105  | 241  | 342  | 529  | 637 | —    | 821  | 942                                 | — | — |   |
| Carlowitz . . . .      | 650  | 817  | 1020 | 133  | 312  | 411  | 558  | 708 | —    | 850  | 1010                                | — | — |   |
| in Breslau 186         | 700  | 827  | 1030 | 143  | 322  | 421  | 610  | 718 | —    | 900  | 1020                                | — | — |   |

Allg. Deutsche Kleinbahn-Ges. in Berlin.  
 Sonn- und Festtags.  
 Ab 16. Dezbr. a. Prausnitz 5<sup>45</sup>.



Görl. Kreisab. (Lens & Co. i. Berl.) **202. Görlitz—Krischa Tetta u. zur.** Verkt. II.-IV., Sonn. u. Feitt. II. III. Kl.

|     |      |     |      |                                    |      |      |      |     |      |                                                                                                                                                                      |
|-----|------|-----|------|------------------------------------|------|------|------|-----|------|----------------------------------------------------------------------------------------------------------------------------------------------------------------------|
| 133 | 1019 | 303 | 738  | a. Dresden Hbf. . . . . 30 i.      | 1037 | 1243 | 400  | 951 | 1031 | ● Im Oktober, November<br>Dezember, März,<br>April täglich, im<br>Januar und Februar<br>nur Dienstags,<br>Donnerstags, Sonn-<br>abends, sowie Sonn-<br>und Feittags. |
| 317 | 1214 | 551 | 905  | i. Görlitz Stsb. Bf. 175. 186 a.   | 746  | 1115 | 211  | 658 | 857  |                                                                                                                                                                      |
| 755 | 235  | 655 | 920  | a. Görlitz Rauschwalderstr. 186 i. | 714  | 1046 | 203  | 623 | 837  |                                                                                                                                                                      |
| 805 | 246  | 706 | 931  | 5. „ Ebersbach b. Görlitz a.       | 703  | 1034 | 148  | 607 | 826  |                                                                                                                                                                      |
| 826 | 305  | 721 | 952  | 11. „ Königshain-Hochstein „       | 648  | 1018 | 133  | 547 | 810  |                                                                                                                                                                      |
| 847 | 324  | —   | 1011 | 16. „ Hilbersdorf Kr. Görl. „      | 621  | 952  | 105  | 518 | —    |                                                                                                                                                                      |
| 854 | 328  | —   | 1015 | 17. „ Arnsdorf Kr. Görlitz „       | 614  | 944  | 1258 | 510 | —    |                                                                                                                                                                      |
| 910 | 341  | —   | 1029 | i. Krischa Tetta. . . . . a.       | 600  | 930  | 1244 | 455 | —    |                                                                                                                                                                      |

E.-D Posen **203. Cottbus—Guben—Bentschen—Posen u. zurück.** T = Triebwagen.

|       |       |       |       |       |       |       |       |       |                             |            |       |       |       |       |       |       |       |       |       |     |
|-------|-------|-------|-------|-------|-------|-------|-------|-------|-----------------------------|------------|-------|-------|-------|-------|-------|-------|-------|-------|-------|-----|
| 615   | 1110  | —     | —     | 745   | 755   | 1245  | 1135  | 310   | a. Halle . . . 219 in       | 1013       | 1227  | —     | —     | —     | 505   | 1028  | 1025  | —     | 542   |     |
| I-III | II-IV | II-IV | II-IV | I-III | II-IV | I-III | II-IV | II-IV | Am 1. u. 8. jeden Monats.   | III-IV     | II-IV | II-IV | II-IV | I-III | II-IV | I-III | II-IV | II-IV | II-IV |     |
| 1121  | 247   | 655   | 1044  | 1258  | 329   | 420   | 617   | 617   | a. Cottbus 208. 215. 219 in | 530        | 610   | 935   | 1151  | —     | 226   | 536   | 614   | 1001  | 208   |     |
| 1147  | 307   | 715   | D     | 118   | E     | 442   | 639   | 639   | „ Peitz Ost . . . . . a     | 502        | 550   | 918   | 1129  | —     | E     | 519   | D     | 941   | 151   |     |
| 1154  | 313   | 722   | —     | 124   | —     | 449   | 646   | 646   | „ Jänschwalde . . . . . „   | 455        | 543   | 911   | 1122  | —     | —     | 512   | —     | 934   | 144   |     |
| 1207  | 326   | 735   | —     | 136   | —     | 503   | 701   | 701   | „ Kerkwitz . . . . . „      | T          | 532   | 859   | 1109  | —     | —     | 501   | —     | 923   | 133   |     |
| 1217  | 335   | 745   | —     | 145   | 402   | 513   | 711   | 711   | in Guben . . . . . a        | ab 1. / 4. | 519   | 846   | 1055  | —     | 152   | 448   | 612   | 910   | 120   |     |
| 1222  | 341   | 750   | 922   | 145   | 403   | —     | 719   | 719   | a. Guben . . . . . 187 in   | —          | 514   | 831   | 1043  | —     | 139   | 443   | 623   | 901   | 112   |     |
| 1241  | 416   | 826   | 956   | 1439  | 241   | 429   | 757   | 757   | „ Crossen (Oder) „          | —          | 443   | 757   | 1011  | —     | 113   | 410   | 539   | 829   | 1233  |     |
| 1241  | 447   | 900   | 1027  | 1159  | 326   | 451   | 831   | 831   | „ Rothenbrg (Oder) 198,     | —          | 416   | 726   | 944   | —     | 1251  | 342   | 520   | 801   | 1159  |     |
| 1271  | 513   | 928   | 1051  | 1218  | 350   | 510   | 900   | 900   | „ Züllichau . . . . . „     | T          | 356   | 703   | D     | 924   | 1230  | 312   | 502   | 719   | 1134  |     |
| 1271  | 550   | 1008  | 1129  | 1241  | 422   | 536   | 941   | 941   | in Bentschen . . . . . a    | III-IV     | 317   | 620   | I-III | 845   | 1200  | 220   | 436   | 615   | 1045  |     |
| 1272  | 601   | 817   | 957   | 1248  | 432   | 544   | 1007  | 1044  | a. Bentschen 201 a in       | 237        | 344   | 559   | 830   | 840   | 1214  | 1130  | 400   | 422   | 558   | 958 |
| 1446  | 625   | 841   | 982   | 1284  | 459   | 616   | 1021  | 1101  | „ Neutomischel „            | 207        | D     | 538   | 815   | 818   | 1152  | 1114  | 340   | —     | 536   | 934 |
| 1518  | 650   | 905   | 1049  | 1249  | 527   | 615   | 639   | 1054  | in Opalenitza . . . . . a   | 134        | —     | 515   | 747   | 754   | 1124  | 1055  | 315   | —     | 511   | 905 |
| 1520  | 653   | 907   | 1050  | 1251  | 528   | 616   | 640   | 1056  | a. Opalenitza 191 a in      | 133        | —     | 514   | 747   | 739   | 1122  | 1054  | 313   | —     | 509   | 902 |
| 1537  | 705   | 918   | 1002  | 102   | 540   | 651   | 1101  | 1130  | „ Buk . . . . . a           | 117        | —     | 505   | 737   | 729   | 1112  | —     | 303   | D     | 459   | 851 |
| 302   | 636   | 743   | 954   | 138   | 151   | 623   | 650   | 727   | in Posen . . . . . 193 a    | 1225       | 206   | 426   | 710   | 648   | 1030  | 1020  | 224   | 320   | 420   | 897 |
| 524   | 1220  | 1220  | 1235  | 1404  | 1504  | —     | 915   | 1105  | in Thorn Hbf aus            | —          | 1114  | 1134  | —     | —     | 625   | 750   | 1234  | 1135  | 320   |     |

E.-D. Breslau **204. Glatz—Kudowa-Sackisch—Schlaney u. zurück** II-IV Kl.

|   |   |     |      |     |     |      |                            |     |      |      |     |     |     |   |   |   |   |
|---|---|-----|------|-----|-----|------|----------------------------|-----|------|------|-----|-----|-----|---|---|---|---|
| — | — | 725 | 915  | 126 | 520 | 851  | a. Glatz Hbf. 188. 189. in | 708 | 1125 | —    | 344 | 655 | 840 | — | — | — | — |
| — | — | 730 | 920  | 133 | 525 | 856  | a. Glatz St. . . . . a     | 704 | 1121 | —    | 340 | 851 | 836 | — | — | — | — |
| — | — | 751 | 940  | 152 | 544 | 917  | „ Alt Wilmsdf. „           | 643 | 1101 | —    | 320 | 631 | 818 | — | — | — | — |
| — | — | 815 | 1004 | 214 | 608 | 941  | „ Rfickers . . . . . „     | 619 | 1040 | —    | 300 | 606 | 757 | — | — | — | — |
| — | — | 833 | 1023 | 241 | 629 | 1001 | „ Reinerz . . . . . „      | 603 | 1024 | Ank. | 245 | 548 | 743 | — | — | — | — |
| — | — | 917 | 1107 | 325 | 716 | 1045 | in Kudowa-Sack. „          | 512 | 935  | 1140 | 152 | 455 | 651 | — | — | — | — |
| — | — | —   | —    | 346 | —   | —    | in Schlaney . . . . . „    | —   | —    | 1133 | —   | 440 | —   | — | — | — | — |

**206.** (Kleindahn) (Sachsen u. I. Mehl) **205.** Rohnstock—Jauer u. zurück. II-IV Kl.  
 Eisenb.-Dir Breslau.  
 S., sowie am 25. u. 535  
 26./12., 1./1. u. 24./3. 613  
 835 1234 820  
 003 102 608  
 a. Cammer 189. 190. l. 743  
 in Jauer 190 aus 637 731  
 715 1130 705  
 733  
 1025 257 733  
 1025 257 733  
 1130 705











E.-D. Stettin.

207a. Berlin - Stettin und zurück.

|                                       |             |             |             |             |             |              |             |             |             |             |                |            |             |             |     |      |      |   |   |   |
|---------------------------------------|-------------|-------------|-------------|-------------|-------------|--------------|-------------|-------------|-------------|-------------|----------------|------------|-------------|-------------|-----|------|------|---|---|---|
| a. Dresden Hbf.<br>in Berlin Anh. Bf. | 955<br>158  | 536<br>808  |             | —           | 720<br>1019 | 1000<br>1248 |             | —           | 420<br>651  | 248<br>722  | * 510<br>* 727 |            | 715<br>1026 |             | —   | —    | —    | — | — | — |
| a. Leipzig Hbf.<br>in Berlin Anh. Bf. | 1233<br>500 | 422<br>736  | —           | 620<br>905  | 736<br>955  | 736<br>955   | 841<br>1108 | —           | 1230<br>252 | 310<br>542  | 200<br>630     | 625<br>816 | 625<br>836  | 715<br>1038 | —   | —    | —    | — | — | — |
| aus Berlin Stett. Bf.                 | 559         | 831         | 858         | 940         | 1040        | 1050         | 156         | 305         | 310         | 424         | 735            | 746        | 915         | 1045        | 112 | 1124 | 1130 | — | — | — |
| 155 in Stettin 207. 317               | 903         | 1030        | 1210        | 1149        | 143         | 153          | 454         | 506         | 516         | 710         | 927            | 1100       | 120         | 1255        | 101 | 151  | 208  | — | — | — |
| aus Stettin 207. 317.                 | 301         | 549         | 713         | 750         | 1010        | 1040         | 138         | 150         | 415         | 425         | 702            | 617        | 1003        | 1025        | —   | —    | —    | — | — | — |
| in Berlin Stett. Bf.                  | 601         | 858         | 1038        | 953         | 1210        | 146          | 349         | 455         | 629         | 721         | 909            | 938        | 1259        | 123         | —   | —    | —    | — | — | — |
| a. Berlin Anh. Bf.<br>in Leipzig Hbf. | 715<br>927  | —           | —           | 1045<br>121 | 1250<br>344 | 345<br>617   | 450<br>742  | 630<br>821  | 725<br>1153 | 825<br>1153 | 1050<br>100    | —          | —           | —           | —   | —    | —    | — | — | — |
| a. Berlin Anh. Bf.<br>in Dresden Hbf. | 700<br>948  | 1010<br>245 | 1210<br>449 | 120<br>415  | 225<br>710  | 430<br>656   | 645<br>948  | 810<br>1046 | 1115<br>216 | —           | —              | —          | 800<br>1040 | —           | —   | —    | —    | — | — | — |

• Nur am 6. u. 13. Oktober. □ Nur am 5. u. 12. Oktober. \* Nur am 23. u. 24. Dezember, 29. u. 30. März.  
 † Nur am 14., 21. bis 24., 26. bis 28. Dezember, 2. bis 4. Januar, 19. bis 26. März. \* Erst ab 1. April

207b. Silberberg-Frankenstern-Tepliwoda-Kurtwitz-Heinrichau u. zurück.

|                                                                      |   |     |      |      |           |     |     |      |                            |     |      |      |     |     |     |   |   |   |   |
|----------------------------------------------------------------------|---|-----|------|------|-----------|-----|-----|------|----------------------------|-----|------|------|-----|-----|-----|---|---|---|---|
| Frankenst.-Münsterbg.-Nimptscher<br>Kreishahn (Lenz & Co., Breslau). | — | 700 | 855  | 1210 | 316       | 525 | 742 | —    | aus Silberberg . 176 in    | 843 | 1103 | 139  | —   | 713 | 923 | — | — | — | — |
| —                                                                    | — | 709 | 904  | 1219 | 324       | 533 | 751 | —    | 4 " Schönwalde . . . aus   | 835 | 1055 | 131  | —   | 705 | 915 | — | — | — | — |
| —                                                                    | — | 715 | 910  | 1225 | 329       | 538 | 757 | —    | 6 " Ober-Peterwitz "       | 829 | 1049 | 125  | —   | 659 | 909 | — | — | — | — |
| —                                                                    | — | 721 | 916  | 1231 | 335       | 544 | 803 | —    | 8 " Peterwitz . . . "      | 823 | 1043 | 120  | —   | 653 | 903 | — | — | — | — |
| —                                                                    | — | 733 | 928  | 1243 | 347       | 556 | 815 | —    | 18 in Frankenstern 190 aus | 810 | 1030 | 107  | —   | 640 | 850 | — | — | — | — |
| —                                                                    | — | —   | 1001 | 120  | 420       | —   | 559 | 925  | aus Frankenstern . . in    | 740 | —    | 1256 | 339 | 526 | 844 | — | — | — | — |
| —                                                                    | — | —   | 1007 | 126  | 425       | —   | 604 | 931  | 15 " Protzan . . . . aus   | 735 | —    | 1251 | 334 | 520 | 839 | — | — | — | — |
| —                                                                    | — | —   | 1030 | 149  | in        | —   | 625 | 954  | 24 " Kobelau . . . . "     | 712 | —    | 1231 | 311 | —   | 817 | — | — | — | — |
| —                                                                    | — | —   | 1040 | 200  | Werktags. | —   | 635 | 1004 | 28 in Tepliwoda . . . aus  | 701 | —    | 1221 | 300 | —   | 806 | — | — | — | — |
| —                                                                    | — | 806 | 1045 | 235  | —         | —   | 640 | —    | aus Tepliwoda . . . in     | 925 | —    | 1219 | 527 | —   | 804 | — | — | — | — |
| —                                                                    | — | 814 | 1053 | 243  | —         | —   | 647 | —    | 8 " Siegroth . . . . aus   | 918 | —    | 1211 | 520 | —   | 757 | — | — | — | — |
| —                                                                    | — | 835 | 1114 | 304  | —         | —   | 709 | —    | 11 " Gross-Kniegnitz "     | 857 | —    | 1152 | 459 | —   | 738 | — | — | — | — |
| —                                                                    | — | 841 | 1120 | 310  | —         | —   | 715 | —    | 18 in Kurtwitz . 180 aus   | 850 | —    | 1146 | 452 | —   | 732 | — | — | — | — |
| —                                                                    | — | 645 | 1055 | 1220 | —         | —   | 645 | —    | aus Tepliwoda . . . in     | 801 | —    | 1208 | 126 | —   | —   | — | — | — | — |
| —                                                                    | — | 655 | 1105 | 1230 | —         | —   | 655 | —    | 22 " Tarchwitz . . . aus   | 752 | —    | 1159 | 117 | —   | —   | — | — | — | — |
| —                                                                    | — | 711 | 1121 | 1246 | —         | —   | 711 | —    | 28 in Heinrichau . . . aus | 737 | —    | 1142 | 100 | —   | —   | — | — | — | — |

Auszugsweiser Fahrplan.

207a. 207b.

239





|                                  | II. III | IV  | U-IV | II-IV | IV   | II-IV | IV   | II-IV | IV  | II. III | IV   |      |
|----------------------------------|---------|-----|------|-------|------|-------|------|-------|-----|---------|------|------|
| aus Berlin Görl. Bf.             | 1240    |     | 855  | 840   | 1035 | 930   | 1230 | 315   | 325 | 715     | 815  | 940  |
| 8 H.-Schönov.-Johannst.          | 1252    |     | 709  | 853   | 1045 | 942   | 1242 | 326   | 336 | 721     | 827  | 952  |
| 28 i. Königs-Wusterh.            | 124     |     | 732  | E     | 1106 | 1007  | 106  | 347   | 357 | 72      | E    | 1024 |
| a. Königs-Wusterhaus             | 305     | 310 | 733  |       | 1107 | 1009  | 07   | 348   | 358 | 723     |      | 1102 |
| 28 Gross-Besten. [21e            | 314     | 330 | 741  |       | D    | 1017  | 115  | E     | 406 | 801     |      | 1111 |
| 40 Teupitz - Gross - Köris       | 328     | 353 | 752  |       |      | 1028  | 126  |       | 417 | 812     |      | 1124 |
| 51 Halbe                         | 339     | 404 | 801  |       |      | 1037  | 135  |       | 426 | 822     |      | 1135 |
| Oderin                           | 346     | 411 | 808  |       |      | 1043  | 141  |       | 432 | 828     |      | 1142 |
| 60 Brand                         | 357     | 422 | 817  |       |      | 1052  | 150  |       | 441 | 836     |      | 1153 |
| 66 Schönwalde (Spreewald)        | 406     | 431 | 825  |       |      | 1100  | 158  |       | 448 | 846     |      | 1202 |
| 71 Lubolz                        | 413     | 438 | 831  |       |      | 1106  | 204  |       | 454 | 852     |      | 1209 |
| 75 Lübben. 212. 167d             | 422     | 447 | 838  | 952   | 1147 | 1114  | 212  | 428   | 501 | 900     | 928  | 1219 |
| 81 Ragow                         | 431     | 456 | 845  |       |      | 1122  | 220  |       | 508 | 908     |      | 1228 |
| 88 in Lübbenau 218e              | 438     | 503 | 851  | 1003  | 1158 | 1128  | 226  | 439   | 514 | 914     | 939  | 1235 |
| aus Lübbenau                     | 446     | 511 | 853  | 1004  | 1159 | 1130  | 228  | 440   | 516 | 917     | 940  | 1237 |
| 88 Raddusch                      | 458     | 523 | 902  |       |      | 1140  | 238  |       | 525 | 927     |      | 1248 |
| 88 Vetschan                      | 700     | 508 | 909  |       |      | 1147  | 245  |       | 532 | 934     |      | 1257 |
| 105 Kunersdorf b. Cottbus        | 711     | 520 | 918  |       |      | 1156  | 254  |       | 541 | 943     |      | 107  |
| 110 Kolkwitz                     | 719     | 528 | 924  |       |      | 1203  | 301  |       | 547 | 950     |      | 114  |
| 115 i. Cottb. 203. 215           | 728     | 538 | 931  | 1030  | 1225 | 1210  | 308  | 506   | 554 | 957     | 1026 | 123  |
| a. Cottbus 184. 219              | 706     | 535 | 940  | 1105  | 1230 | 1105  | 321  | 514   | 564 | 1018    | 1011 | 420  |
| Kiekebusch                       |         | 642 |      | 1113  |      | 115   | 328  |       | 611 | 1026    |      |      |
| 127 Neuhausen b. Cottbus         | 730     | 649 | 954  | 1120  |      | 124   | 335  |       | 618 | 1032    |      | 434  |
| 129 Bagenz                       | 742     | 656 | 1001 | 1128  |      | 132   | 342  |       | 621 | 1039    |      | 441  |
| 139 Spremberg Ost                | 801     | 711 | 1015 | 1148  | 1255 | 153   | 356  | 539   | 641 | 1054    | 1036 | 451  |
| 149 Schleife [190a]              | Ank.    | 723 | 1027 | 1202  |      | 210   | 408  |       | 653 | 1106    |      | 510  |
| aus Weisswass. 209. 211          |         | 736 | 1038 | 1219  | 114  | 223   | 419  | 558   | 707 | 1117    | 1055 | 524  |
| 178 Rietschen                    |         | 753 | 1054 | 1242  |      | Ank.  | 435  |       | 724 | 1133    |      | 543  |
| 180 Hähnichen                    |         | 802 | 1103 | 1252  |      |       | 445  |       | 733 | 1142    |      | 554  |
| 185 Ushmannsdorf                 |         | 810 | 1110 | 100   |      |       | 453  |       | 741 | 1149    |      | 603  |
| 188 Horka (Laus.) 221            |         | 818 | 1124 | 117   | 142  |       | 501  | 626   | 752 | 1159    |      | 612  |
| 188 Koderdorf                    |         | 826 | 1132 | 126   |      |       | 510  |       | 800 | 1207    |      | 621  |
| 188 Charlottenhof                |         | 836 | 1143 | 138   |      |       | 522  |       | 810 | 1216    |      | 632  |
| 208 i. Görlitz 30. 44. 167. 174b |         | 848 | 1156 | 151   | 205  |       | 535  | 649   | 821 | 1227    | 1146 | 644  |

? Im April 1 Stunde früher. ! Ab Königs-Wusterhausen II.-IV. Kl. Ausserdem 720 von Berlin Görl. Bf. nach Königs-Wusterhausen (Ank. 757) und 630 (Werktags bis 31./3) von Cottbus nach Neuhausen (Ank. 646). 510 von Cottbus nach Spremberg Ost (Ank. 557)

**209. Weisswasser—Forst—Guben und zurück. II.-IV. Kl.**

|       | II   | III  | IV  | II-IV | IV                               | II-IV | IV  | II-IV | IV  | II. III | IV   |      |
|-------|------|------|-----|-------|----------------------------------|-------|-----|-------|-----|---------|------|------|
| — 525 | 910  | 125  | 500 | 720   | a. Weisswasser <sup>211</sup> in | 726   | 840 | 1201  | 410 | 730     | —    | 1021 |
| — 544 | 929  | 144  | 519 | 809   | 10 „ Wolfshain . . . a.          | 708   | 822 | 1143  | 352 | 712     | —    | 1023 |
| — 556 | 941  | 200  | 531 | 821   | 15 „ Döbern b. Forst „           | 656   | 809 | 1131  | 340 | 700     | —    | 951  |
| — 625 | 1010 | 229  | 600 | 850   | 30 in Forst . . . 184 a.         | 626   | 735 | 1101  | 310 | 630     | —    | 922  |
| — 727 | 1220 | 1248 | 605 | 1050  | a. Forst (Laus.) in              |       | 649 | 1044  | 240 | 553     | 1027 | —    |
| — 736 | 1229 | 256  | 613 | 1059  | „ Mulknitz . . . a.              |       | 640 | 1033  | 231 | 544     | 1018 | —    |
| — 743 | 1236 | 303  | 620 | 1106  | 88 „ Briesnigk . . . „           |       | 633 | 1024  | 225 | 538     | 1011 | —    |
| — 751 | 1244 | 311  | 628 | 1114  | 42 „ Horno . . . . . „           |       | 625 | 1014  | 218 | 531     | 1003 | —    |
| — 757 | 1250 | 317  | 634 | 1120  | 45 „ Grieben . . . . . „         |       | 619 | 1007  | 213 | 526     | 957  | —    |
| — 805 | 1258 | 324  | 641 | 1128  | „ Taubendorf . . . „             |       | 611 | 957   | 206 | 519     | 949  | —    |
| — 811 | 104  | 330  | 647 | 1134  | 51 „ Gr. Gastrose . . . „        |       | 605 | 950   | 201 | 514     | 944  | —    |
| — 818 | 111  | 336  | 654 | 1141  | 54 „ Schlagsdorf . . . „         |       | 558 | 941   | 154 | 507     | 937  | —    |
| — 830 | 123  | 348  | 705 | 1153  | 61 in Guben 187 203 215 a.       |       | 545 | 925   | 142 | 455     | 925  | —    |

**210. Weisswasser—Muskau u. auf. II.-IV. Kl.**

|     | II  | III | IV   | II-IV | IV  | II-IV | IV  | II-IV | IV   | II. III            | IV  |     |     |      |      |     |     |     |     |      |
|-----|-----|-----|------|-------|-----|-------|-----|-------|------|--------------------|-----|-----|-----|------|------|-----|-----|-----|-----|------|
| 525 | 745 | 905 | 1050 | 1220  | 230 | 500   | 610 | 720   | 112  | a. Weisswasser i.  | 513 | 724 | 842 | 1033 | 1149 | 154 | 406 | 547 | 702 | 1019 |
| 541 | 759 | 919 | 1104 | 1234  | 244 | 514   | 624 | 734   | 1138 | „ Keulahütte a.    | 501 | 711 | 829 | 1020 | 1136 | 141 | 353 | 531 | 646 | 1006 |
| 546 | 803 | 923 | 1108 | 1238  | 248 | 518   | 628 | 738   | 1142 | 8 i. Muskau 174ba. | 455 | 705 | 823 | 1014 | 1130 | 135 | 347 | 525 | 640 | 1000 |

Friedwassertafel III. u. IV. Kl.



**208. Görlitz - Berlin.** (Anschl. in Berlin 207, 207a, 284a, 812-817.)

|                             | I-III | II-IV | I-IV | I-III | I-IV | B. D. Berl. a. Kön.-Wusterh. | B. D. Halle b. Kön.-Wusterh. | I-III | II-IV | II-IV | I-III | I-III | II-IV   | II-IV   | II-IV | I ab K.-Wusterhausen II. III. Kl. Sonntags u. am 20./41., 25. u. 26./42., 4./4., 21. u. 24./3. 10 Min. spät. |  |
|-----------------------------|-------|-------|------|-------|------|------------------------------|------------------------------|-------|-------|-------|-------|-------|---------|---------|-------|--------------------------------------------------------------------------------------------------------------|--|
| ↳ friedenwagenfahrten.      |       |       |      |       |      |                              |                              |       |       |       |       |       |         |         |       |                                                                                                              |  |
| a. Görlitz 30. 44. 187. 185 | —     | 1125  | 410  | 610   | 747  |                              |                              | 125   | —     | 110   | 409   | —     | 710     | 558     | 920   |                                                                                                              |  |
| Charlottenhof               | —     | 1137  | 421  | E     | 758  |                              |                              | E     | —     | 121   | D     | —     | 724     | 609     | 931   |                                                                                                              |  |
| Kodersdorf                  | —     | 1145  | 428  |       | 805  |                              |                              |       | —     | 129   |       | —     | 732     | 617     | 939   |                                                                                                              |  |
| Horka (Laus.) 221           | —     | 1158  | 437  | 629   | 812  |                              |                              | 1144  | —     | 145   | 428   | —     | 739     | 636     | 947   |                                                                                                              |  |
| Ushmannsdorf                | —     | 1203  | 442  |       | 817  |                              |                              |       | —     | 150   |       | —     | Ank.    | 641     | 952   |                                                                                                              |  |
| Hähnichen                   | —     | 1210  | 449  |       | 824  |                              |                              |       | —     | 157   |       | —     | III, IV | 648     | 959   |                                                                                                              |  |
| Rietschen                   | —     | 1219  | 458  |       | 832  |                              |                              |       | —     | 205   |       | —     | D       | 656     | 1008  |                                                                                                              |  |
| a. Weissw. . . 209. 211     | —     | 1236  | 518  | 656   | 848  |                              |                              | 1211  | —     | 221   | 455   | —     | 530     | 716     | 1026  |                                                                                                              |  |
| Schleife                    | —     | 1246  | 527  |       | 857  |                              |                              | II-IV | —     | 230   |       | —     | 543     | 726     | 1035  |                                                                                                              |  |
| Spremberg Ost               | —     | 1259  | 539  | 714   | 909  |                              |                              | 1135  | 1229  | 242   | 513   | —     | 600     | 741     | 1049  |                                                                                                              |  |
| Bagenz. . . [190 a          | —     | 111   | 550  |       | 920  |                              |                              | 1150  | —     | 253   |       | —     | 615     | 752     | 1100  |                                                                                                              |  |
| Neuhausen b. Cottb.         | —     | 117   | 556  |       | 926  |                              |                              | 1157  | —     | 258   |       | —     | 622     | 758     | 1106  |                                                                                                              |  |
| Kiekebusch                  | —     |       | 602  |       |      |                              |                              | 1205  | —     | 304   |       | —     | 630     | 804     | 1112  |                                                                                                              |  |
| in Cottbus } 184. 215       | —     | 130   | 609  | 734   | 939  |                              |                              | 1214  | 1249  | 311   | 533   | —     | 639     | 811     | 1119  |                                                                                                              |  |
| aus Cottbus } 203. 219      | 315   | 400   | 635  | 742   | 958  |                              |                              | —     | 1256  | 125   | 322   | 543   | 717     | 733     | 836   | 650                                                                                                          |  |
| Kolkwitz                    | E     | 409   | 641  |       | 1005 |                              |                              | —     | —     | 132   | 329   |       | E       | 741     | 843   | 658                                                                                                          |  |
| Kunersdorf b. Cottb.        |       | 417   | 647  |       | 1012 |                              |                              | —     | —     | 139   | 336   |       |         | 749     | 850   | 705                                                                                                          |  |
| Vetschau                    | 334   | 429   | 656  |       | 1021 |                              |                              | —     | —     | 148   | 345   |       |         | 805     | 901   | 716                                                                                                          |  |
| Raddusch                    |       | 437   | 702  |       | 1028 |                              |                              | —     | —     | 155   | 352   |       |         | 814     | 908   |                                                                                                              |  |
| in Lübbenau 218e            | 347   | 447   | 710  | 806   | 1036 |                              |                              | —     | 120   | 203   | 400   | 607   | 74      | 823     | 916   | 732                                                                                                          |  |
| aus Lübbenau                | 348   | 452   | 713  | 807   | 1038 |                              |                              | —     | 121   | 205   | 402   | 608   | 742     | 829     | 918   | II-IV                                                                                                        |  |
| Ragow                       |       | 459   | 719  |       | 1044 |                              |                              | —     | —     | 211   | 408   |       |         | 837     | 925   |                                                                                                              |  |
| Lübben 212. 167d            | 402   | 512   | 728  | 819   | 1052 |                              |                              | —     | 133   | 220   | 416   | 620   | 752     | 857     | 934   |                                                                                                              |  |
| Lubolz                      |       | 520   | 734  |       | 1059 |                              |                              | —     | —     | 227   | 422   |       |         | 907     | 940   |                                                                                                              |  |
| Schönw. (Spreew.)           |       | 528   | 740  |       | 1106 |                              |                              | —     | —     | 234   | 428   |       |         | 917     | 947   |                                                                                                              |  |
| Brand                       |       | 538   | 748  |       | 1115 |                              |                              | —     | —     | 243   | 437   |       |         | 926     | 956   |                                                                                                              |  |
| Oderin                      |       | 546   | 754  |       | 1122 |                              |                              | —     | —     | 250   | 444   |       |         | Ank.    | 1003  |                                                                                                              |  |
| Halbe                       | 429   | 556   | 800  |       | 1128 |                              |                              | —     | —     | 256   | 451   |       |         | II-IV   | 1011  |                                                                                                              |  |
| Teupitz - Gross-Köris       |       | 605   | 809  |       | 1136 |                              |                              | —     | —     | 304   | 459   |       |         | Werktag | 1019  |                                                                                                              |  |
| Grossbesten                 |       | 619   | 820  |       | 1147 |                              |                              | —     | —     | 315   | 510   |       |         |         | 1031  |                                                                                                              |  |
| I. K.-Wusterhaus.           | 452   | 627   | 827  |       | 1154 | II-IV                        | 211                          | 322   | 517   |       |       |       |         |         | 1038  |                                                                                                              |  |
| a. K.-Wusterh. . 216        | 455   | 631   | 829  |       | 1155 | 1048                         | 212                          | 324   | 520   |       |       |       |         |         | 1040  |                                                                                                              |  |
| I.-Schönew.-Johannisth.     | 518   | 703   | 853  | 918   | 1218 | 1113                         | 233                          | 348   | 543   | 718   | 853   |       |         |         | 1108  |                                                                                                              |  |
| in Berlin Görl Bf.          | 530   | 715   | 905  | 930   | 1230 | 1125                         | 245                          | 400   | 555   | 730   | 905   |       |         |         | 1120  |                                                                                                              |  |

↳ Ausserdem: 630 von Spremberg Ost nach Cottbus, Ank. 709; 740 von Weisswasser nach Cottbus, Ank. 838. 805 (Sonntags u. am 2./41., 25./42., 26./42., 4./4., 24./3. u. 24./3.) von Cottbus nach Berlin G. (Ank. 1105).

**212. Lieberose - Lübben u. zurück.** II. III. Kl. (Lübben-Cottb. Kreish. Spreewaldb.)

|     |      |        |       |       |     |                                   |     |        |        |     |     |      |   |
|-----|------|--------|-------|-------|-----|-----------------------------------|-----|--------|--------|-----|-----|------|---|
| —   | 748  | —      | 240   | ! 500 | 831 | ↳ a. Lieberose A.-B. in           | 653 | an     | 157    | 447 | 740 | —    | — |
| —   | 814  | 1212   | ! 259 | 519   | 905 | ↳ „ Lieberose St. 215 a.          | 635 | ! 1056 | 137    | 427 | 723 | —    | — |
| —   | 855  | ! 1250 | an    | 555   | 941 | ↳ „ Byhlen. . . . .               | 540 | 1021   | ! 1255 | !   | 634 | —    | — |
| —   | 907  | an     | —     | ! 608 | 954 | ↳ in Straupitz . . . a.           | 526 | ! 1004 | —      | —   | 621 | —    | — |
| 557 | 819  | 251    | —     | 706   | —   | ↳ a. Straupitz . . . in           | 557 | 1000   | 101    | —   | 617 | 1036 | — |
| 700 | 1027 | 852    | —     | 809   | —   | ↳ 40 in Lübben A.-B. 167d, 208 a. | 500 | 858    | 1200   | —   | 516 | 935  | — |

! Nur z. d. Viehmärkt. in Lieberose am 8./5., 26./6. u. 44./8. ↳ Nur z. d. Viehmärkt. in Straupitz am 22./5. u. 40./7.

**213. Goyatz - Cottbus und zurück.** II. III. Kl. (Lübben-Cottb. Kreish. Spreewaldb.)

|   |      |     |     |      |     |                      |     |     |      |      |      |      |      |
|---|------|-----|-----|------|-----|----------------------|-----|-----|------|------|------|------|------|
| — | —    | 514 | —   | —    | 530 | ↳ a. Goyatz in       | —   | —   | 150  | 322  | —    | —    | 1116 |
| — | —    | 550 | —   | —    | 611 | ↳ in Straup. a.      | —   | —   | 110  | 245  | —    | —    | 1040 |
| — | 9408 | 610 | —   | 1004 | 107 | ↳ a. Straup. in      | 907 | —   | 1157 | 240  | —    | 647  | 1028 |
| — | 9421 | 623 | —   | 1020 | 121 | ↳ „ Byhlen. a.       | 855 | —   | 1144 | 228  | —    | 635  | 1016 |
| — | 9450 | 650 | ✠   | 1047 | 148 | ↳ in Burg . a.       | 820 | ✠   | 1115 | 200  | —    | 606  | 949  |
| — | 9458 | 703 | 900 | 1057 | 203 | ↳ a. Burg . in       | 800 | 857 | 1053 | 151  | 649  | 958  | 946  |
| — | 9600 | 803 | 944 | 1149 | 255 | ↳ in Cottb. A.-B. a. | 700 | 817 | 1000 | 1256 | 6325 | 9504 | 853  |

↳ Verkehrt nur Donnerstags sowie am 2. und 3. Septbr. ↳ Sonn- und Festtags. ✠ Werktags. ↳ Täglich ausser Donnerstags und ausser Sonn- und Festtags. ↳ Donnerstags und Sonn- und Festtags. ✕ Fällt Mittwochs, sow. am 1. u. 2. Sept. aus. ✠ Sonn- und Festtags vom 15. Mai bis 26. August.



E.-D. Halle a. S. 215. Frankfurt a. O.—Cottbus—Grossenhain u. zurück.

| 743   | 358    | 629  | 942    | 1129 | 857    | 225   | 539  | a. Berlin Friedrichst. 187 i.      | 934   | 1054 | 247  | 508  | 707  | 834  | 1032  | 412  |
|-------|--------|------|--------|------|--------|-------|------|------------------------------------|-------|------|------|------|------|------|-------|------|
| II-IV | III-IV | I-IV | II-IV  | I-IV | I-IV   | II-IV | I-IV | [201a<br>a. Frankfurt a. O. 187 i. | II-IV | I-IV | I-IV | I-IV | I-IV | I-IV | II-IV | I-IV |
| 1010  | 600    | 803  | 1112   | 135  | 1105   | 400   | 730  | 19 „ Müllrose . . . a.             | 721   | 840  | 1218 | —    | 308  | 506  | 704   | 833  |
| 1030  | 616    | 819  | 1128   | 151  | 1121   | 416   | 746  | 29 „ Mixdorf b. Grunow „           | 657   | 819  | 1200 | —    | 250  | 447  | 646   | 815  |
| 1040  | 625    | —    | 1137   | 159  | 1129   | 424   | 754  | 32 „ Grunow (Laus.) 216 „          | 647   | 809  | 1152 | —    | 242  | 438  | —     | 807  |
| 1046  | 634    | 832  | 1146   | 207  | 1147   | 433   | 802  | 38 „ Gross-Briesen „               | 640   | 803  | 1146 | —    | 236  | 432  | 635   | 801  |
| Ank.  | 643    | —    | 1154   | 216  | 1146   | 441   | 810  | 42 „ Weichenstf. Friedl. N.L. „    | •     | 755  | 1134 | —    | 227  | 419  | —     | 749  |
| —     | 650    | —    | 1200   | 222  | 1152   | 447   | 816  | 48 „ Lieberose . 212 „             | Wrkt. | 750  | 1129 | —    | 222  | 413  | —     | 743  |
| —     | 703    | 856  | 1212   | 234  | 1201   | 459   | 828  | 52 „ Peitz . . . „                 | Ank.  | 737  | 1116 | —    | 202  | 359  | 614   | 730  |
| —     | 605    | 912  | 1228   | 250  | 1223   | 515   | 844  | „ Willmersdf. (Kr. Cottb.) „       | 555   | 720  | 1059 | —    | 144  | 341  | 557   | 713  |
| —     | 614    | —    | 1237   | 259  | 1232   | 524   | 852  | 78 in Cottbus. . 208 a.            | 547   | 710  | 1051 | —    | 135  | 332  | —     | 705  |
| —     | 625    | 931  | 1247   | 309  | 1242   | 534   | 902  | a. Posen . 203 in                  | 537   | 700  | 1041 | —    | 125  | 322  | 542   | 655  |
| 807   | —      | 906  | 426    | 648  | 1020   | —     | 420  | „ Guben . 219 in                   | 743   | 138  | 151  | —    | 623  | 650  | 1147  | —    |
| 120   | —      | 519  | 846    | 1055 | 152    | —     | 448  |                                    | 335   | 745  | 1113 | —    | 145  | 402  | 711   | —    |
| I-IV  | III-IV | I-IV | III-IV | I-IV | III-IV | I-IV  | I-IV | a. Cottbus . . 219 i.              | 132   | 607  | 904  | 1022 | 1222 | 225  | 524   | 828  |
| 659   | 635    | 750  | 955    | 100  | 321    | 415   | 610  | 82 „ Leuthen . . . a.              | —     | 558  | 855  | 1011 | 1213 | 213  | 515   | 817  |
| 601   | 649    | 801  | 1010   | 111  | 330    | 429   | 621  | 87 „ Drebkau . . . „               | —     | 550  | 847  | 1002 | 1207 | 204  | 507   | 809  |
| 609   | 659    | 809  | 1019   | 119  | 337    | 439   | 629  | 89 „ Petershain 190 a „            | 110   | 541  | 838  | 952  | 1158 | 153  | 458   | 800  |
| 620   | 715    | 820  | 1034   | 132  | 347    | 500   | 641  | 100 „ Bahnsdorf. . . „             | —     | 531  | 828  | 941  | 1149 | 140  | 448   | 750  |
| 630   | 726    | 828  | 1044   | 140  | 354    | 511   | 649  | 108 i. Senftenberg (Laus.) 183 a.  | 1254  | 520  | 815  | 930  | 1141 | 125  | 438   | 740  |
| 638   | 737    | 836  | 1054   | 148  | 402    | 522   | 657  | a. Senftenberg 218 a. i.           | 1252  | 511  | 810  | —    | 1140 | —    | 434   | 738  |
| 641   | —      | 838  | 1100   | 151  | 403    | 524   | 702  | 120 i. Ruhland . 182 a.            | 1239  | 458  | 756  | —    | 1128 | —    | 421   | 723  |
| 644   | —      | 851  | 1120   | 203  | 415    | 541   | 715  | a. Ruhland . . 221 i.              | 1238  | 456  | 749  | —    | 1125 | —    | 411   | —    |
| 647   | —      | 900  | —      | 206  | 421    | —     | 722  | 132 „ Ortrand . . . a.             | 1227  | 444  | 736  | —    | 1114 | —    | 359   | —    |
| 648   | —      | 914  | —      | 219  | 434    | —     | 735  | 142 „ Schönfeld-Lampertsw. „       | —     | 431  | 722  | —    | 1102 | —    | 346   | —    |
| 859   | 950    | —    | 252    | 508  | —      | 808   | 1211 | 158 i. Grossenhain 13.14 a.        | 1201  | 415  | 705  | —    | 1047 | —    | 330   | —    |
| 709   | 1000   | —    | 302    | 518  | —      | 818   | 1221 | a. Grossenhain i.                  | 1151  | 358  | 649  | —    | 1042 | —    | 326   | —    |
| 716   | 1008   | —    | 340    | 530  | —      | 826   | 1223 | i. Priestewitz . a.                | 1144  | 346  | 639  | —    | 1033 | —    | 317   | —    |
| 809   | 1058   | —    | 431    | 619  | —      | 924   | 118  | a. Priestewitz . i.                | 1142  | 337  | 632  | —    | 1025 | —    | 309   | —    |
| 950   | 1231   | —    | 531    | 850  | —      | 1105  | 312  | i. Dresden Hbf. a.                 | 1053  | 242  | 545  | —    | 932  | —    | 218   | —    |
|       |        |      |        |      |        |       |      | i. Leipzig Dr. Bf. 24 a.           | 1025  | 1200 | —    | —    | 843  | —    | 1137  | —    |

214. 215. E.-D. Halle a. S. 214. Eilenburg - Wittenberg u. zurück. II-IV. Kl.

• Nur im April.  
• Im April 1 Stunde früher.

Die 4 Nacht nach Sonntag, Mittw.  
sonnt. n. d. 26./12., 21./3., 21./3.

737  
730  
650  
642  
631  
622  
559  
546  
526  
522

—  
—  
—  
—  
—  
—  
—  
—  
—  
—

911  
918  
912  
912  
1001  
1022  
1036  
1045  
1045  
1045

133  
141  
201  
215  
218  
218  
240  
248  
258  
258

445  
453  
513  
526  
538  
550  
556  
556  
556  
556

745  
721  
811  
826  
841  
853  
853  
901  
911  
911

1025  
1025  
1206  
1227  
1241  
1253  
1253  
1111  
1111  
1111

• Eilenburg 219 i. a.  
• Kaltzschau 219 a.  
• Lausitzg. Döben „  
• Döben „  
• Sollichau „  
• Moschwitz „  
• Bad Schmiedeberg „  
• Pretzsch 263 i. a.  
• Pretzsch „  
• Pratau „  
• Wittenberg 217 221 a.

745  
740  
719  
706  
649  
637  
631  
620  
610  
520  
520

849  
844  
824  
812  
800  
748  
742  
730  
718  
638  
638

1126  
1120  
1056  
1041  
1023  
1023  
1004  
957  
944  
934

404  
359  
338  
325  
310  
255  
249  
236  
227  
449  
409

628  
623  
603  
551  
538  
520  
514  
500  
499  
409  
401

242

• Triebwagenfahrten mit III. IV. Klasse. 1010 von Ruhland nach Senftenberg (Ank. 1030).  
• 715 (Werktags bis 31. März) von Petershain nach Cottbus (Ank. 744) ! Über Röderau.



E.-D. Halle a. S. **216. Grunow—Königs-Wusterhausen u. zurück.**

| I-IV | II-IV | II-IV | II-IV | II-IV | II-IV | II-IV | II-IV                  | II-IV | II-IV | II-IV | II-IV | II-IV | II-IV | II-IV | II-IV | II-IV |
|------|-------|-------|-------|-------|-------|-------|------------------------|-------|-------|-------|-------|-------|-------|-------|-------|-------|
| —    | 837   | 1050  | 1150  | 435   | 1140  | 810   | a. Grunow Laus. 215 in | 629   | 750   | 1135  | 200   | 420   | 740   | 1120  | —     | —     |
| —    | 844   | 1058  | 1158  | 443   | 1148  | 819   | Schneeberg i. M. a.    | 621   | 743   | 1128  | 153   | 413   | 733   | 1113  | —     | —     |
| —    | 852   | 1107  | 1207  | 452   | 1156  | 830   | Ögeln                  | 610   | 735   | 1120  | 145   | 405   | 725   | 1105  | —     | —     |
| —    | 856   | 1111  | 1211  | 456   | 1201  | 834   | i. Beeskow a.          | 605   | 730   | 1115  | 140   | 400   | 720   | 1100  | —     | —     |
| 245  | 535   | 901   | 1115  | 211   | 530   | —     | a. Beeskow 167 d i.    | 143   | 722   | 1017  | 101   | 356   | 618   | —     | —     | 942   |
| 251  | 547   | 913   | 1127  | 223   | 542   | —     | Buckow b. Beesk.       | 132   | 711   | 1086  | 1250  | 345   | 607   | —     | —     | 931   |
| 406  | 557   | 922   | 1136  | 232   | 557   | —     | Lindenbg. - Gl.        | 123   | 702   | 957   | 1241  | 336   | 558   | —     | —     | 922   |
| 421  | 612   | 940   | 1151  | 247   | 614   | —     | Scharmützelsee         | 108   | 646   | 942   | 1226  | 321   | 542   | —     | —     | 906   |
| 430  | 621   | 949   | 1200  | 256   | 623   | —     | Hubertushöhe           | 122   | 637   | 931   | 1217  | 312   | 532   | —     | —     | 856   |
| 440  | 633   | 958   | 1210  | 305   | 632   | —     | Storkow                | 121   | 629   | 923   | 1209  | 304   | 524   | —     | —     | 848   |
| 448  | 641   | 1016  | 1218  | 313   | 640   | —     | Cummersdorf.           | 123   | 618   | 913   | 1153  | 253   | 516   | —     | —     | 840   |
| 500  | 653   | 1018  | 1230  | 325   | 653   | —     | Friedersdorf           | 1231  | 606   | 901   | 1141  | 241   | 504   | —     | —     | 828   |
| 509  | 702   | 1027  | 1239  | 334   | 702   | —     | Cablow                 | 1222  | 557   | 852   | 1132  | 232   | 455   | —     | —     | 819   |
| 514  | 707   | 1032  | 1244  | 339   | 712   | —     | Zernsdorf              | 1217  | 552   | 847   | 1127  | 227   | 450   | —     | —     | 814   |
| 521  | 714   | 1039  | 1251  | 346   | 718   | —     | Niederlehme            | 1210  | 545   | 840   | 1120  | 220   | 443   | —     | —     | 807   |
| 526  | 719   | 1043  | 1256  | 351   | 723   | —     | i. K.-Wusterh. 208 a.  | 1205  | 540   | 835   | 1115  | 215   | 438   | —     | —     | 802   |

Ausserdem 215 von Grunow nach Beeskow (Ank. 236).

**216a. Schlettau—Lauchstedt und zurück.**

E.-D. Halle a. S.

II.-IV. Kl.

|     |      |      |     |     |     |      |                           |     |     |      |     |     |     |      |
|-----|------|------|-----|-----|-----|------|---------------------------|-----|-----|------|-----|-----|-----|------|
| 700 | 958  | 1235 | 243 | 630 | 914 | 1220 | a. Schlettau . . . 245 in | 608 | 907 | 1153 | 232 | 404 | 729 | 1014 |
| 706 | 1004 | 1241 | 249 | 636 | 920 | 1226 | „ Holleben - Beuchl. a.   | 602 | 901 | 1147 | 226 | 357 | 723 | 1008 |
| 711 | 1009 | 1246 | 254 | 641 | 925 | 1231 | „ Benkendorf . . . „      | 557 | 855 | 1142 | 221 | 351 | 718 | 1003 |
| 717 | 1015 | 1251 | 300 | 646 | 931 | 1237 | „ Delitz am Berge. „      | 552 | 850 | 1137 | 216 | 345 | 713 | 958  |
| 725 | 1023 | 1259 | 308 | 654 | 939 | 1245 | in Lauchstedt. 218c a.    | 545 | 843 | 1129 | 208 | 335 | 705 | 950  |

\* Werktags. □ In der Nacht nach Sonntagen und nach dem 20. November, 25. und 26. Dezember, 1. Januar, 21. und 24. März. • Sonntags sowie am 20. November, 25. und 26. Dezember, 1. Januar, 21. und 24. März.

**216b. Eilsleben—Blumenberg—Stassfurt-Leopoldshall.**

E.-D. Magdeburg.

II. IV. Kl.

|                                   |      |     |     |      |     |     |     |     |      |                                                      |   |
|-----------------------------------|------|-----|-----|------|-----|-----|-----|-----|------|------------------------------------------------------|---|
| aus Eilsleben (Bez. Magdebg.) 246 | —    | 509 | 705 | 1015 | —   | 214 | —   | 703 | 1030 | Sonn-<br>tags<br>und<br>am 26. Dez.<br>und 24. März. | — |
| 8 „ Seehausen (Kr. Wanzleben)     | —    | 525 | 723 | 1030 | —   | 229 | —   | 717 | 1045 |                                                      | — |
| 15 „ Kl.-Wanzleben . . .          | —    | 541 | 739 | 1048 | —   | 244 | 429 | 732 | 1100 |                                                      | — |
| 28 i. Blumenberg . . . .          | —    | 601 | 803 | 1110 | —   | 304 | 451 | 751 | 1120 |                                                      | — |
| aus Blumenberg . . . .            | 1207 | 707 | 821 | 1130 | 213 | 355 | 520 | 805 | —    | —                                                    |   |
| 34 i. Etgersleben . . . .         | 1223 | 723 | 837 | 1147 | 229 | 413 | 536 | 821 | —    | —                                                    |   |
| in Förderstedt . . . .            | —    | 826 | —   | 119  | —   | —   | 612 | 907 | —    | —                                                    |   |
| 44 a. Schneidlingen [277          | 1246 | 750 | 901 | 1220 | 253 | 439 | —   | 844 | —    | —                                                    |   |
| 38 i. Stassfurt-Leopoldshall      | 112  | 818 | 928 | 1248 | 320 | 507 | —   | 910 | —    | —                                                    |   |

**216b. Stassfurt-Leopoldshall—Blumenberg—Eilsleben.**

E.-D. Magdeburg.

II-IV. Kl.

|                               |     |     |      |           |     |      |     |     |      |                                                                    |
|-------------------------------|-----|-----|------|-----------|-----|------|-----|-----|------|--------------------------------------------------------------------|
| aus Stassfurt-Leopoldsh.      | 457 | 655 | —    | 1009      | 106 | —    | 347 | 641 | 915  | Nur Nachts u. Sonnt. u. Mittw.<br>sowie nach 27. Dez. u. 25. März. |
| 14 „ Schneidlingen [227       | 523 | 725 | —    | 1039      | 134 | —    | 414 | 710 | 943  |                                                                    |
| aus Förderstedt . . .         | —   | 657 | —    | 1030      | —   | 205  | —   | 652 | —    |                                                                    |
| 24 a. Etgersleben . . . .     | 545 | 749 | —    | 1104      | 156 | 248  | 437 | 736 | 1005 |                                                                    |
| 33 i. Blumenberg . . . .      | 601 | 805 | —    | 1120      | 212 | 304  | 453 | 752 | 102  |                                                                    |
| aus Blumenberg . . . .        | 710 | 825 | 956  | 1145      | —   | 352  | 518 | 810 | —    |                                                                    |
| 37 „ Kl.-Wanzleben . . .      | 737 | 847 | 1019 | 1232      | —   | 414  | 542 | 837 | —    |                                                                    |
| 31 „ Seehausen (Kr. Wanzleben | 619 | 757 | 903  | Ank. 1248 | —   | Ank. | 558 | 856 | —    |                                                                    |
| 28 i. Eilsleben . . . . 24    | 635 | 815 | 916  | —         | 101 | —    | 611 | 810 | —    |                                                                    |



|                           |             |      |      |                                  |        |      |       |      |      |       |       |      |       |             |
|---------------------------|-------------|------|------|----------------------------------|--------|------|-------|------|------|-------|-------|------|-------|-------------|
| a. Halberstadt 23         | ■           |      | 445  |                                  | 848    | —    | 740   | 958  | 1134 | 215   | 355   | 641  | 922   | 919         |
| E.-D. Magdebg             | II-IV       | I-IV | I-IV | I-IV                             | III-IV | I-IV | II-IV | I-IV | I-IV | II-IV | I-IV  | I-IV | I-III | II-IV       |
| aus Aschersleben          | 1224        | 503  | 554  | 1.-D. Halle v. Cöth. b. Wittenb. | !924   | 706  | 841   | 1052 | 107  | 315   | 429   | 740  | 948   | 1016        |
| 4 Gr.-Schierstedt         | 1232        | 509  | 601  |                                  | 932    | 712  | 847   | 1058 | 113  | —     | 435   | 746  | —     | 1022        |
| 8 Giersleben              | 1240        | 516  | 607  |                                  | 939    | 718  | 853   | 1103 | 118  | 325   | 441   | 752  | —     | 1028        |
| 12 in Güsten 270          | 1247        | 522  | 613  |                                  | 946    | 724  | 859   | 1109 | 124  | 330   | 446   | 758  | 1000  | 1034        |
| aus Güsten 227            | 250         | —    | 617  |                                  | 950    | 727  | 906   | 1111 | 27   | +353  | 448   | 815  | 1001  | 1044        |
| 24 Bernburg 240           | 108         | 458  | 633  |                                  | 1008   | 745  | 923   | 1129 | 147  | 418   | 506   | 824  | 1014  | 1128        |
| 84 Biendorf 235b          | Ank.        | 518  | 648  |                                  | Ank.   | 804  | 938   | 1143 | 206  | 439   | 521   | 838  | —     | 1122        |
| 44 in Cöthen 240          |             | 533  | 700  |                                  | —      | 816  | 950   | 1156 | 219  | 456   | 534   | 851  | 1034  | 1138        |
| E.-D. Halle a. S.         | II-IV       | I-IV | I-IV |                                  |        |      |       |      |      |       |       |      |       |             |
| a. Cöthen Halbst. Bf 218a |             | 550  | 713  |                                  |        |      | 833   | 1005 | 1158 | 238   | II-IV | 538  | 855   | 1035        |
| Osternienburg             | Werktags    | 558  | —    | II-IV                            | II-IV  | 841  | 1013  | 1206 | 246  | —     | 546   | 903  | —     | 1132        |
| 52 Elsnigk-Anh            | Nur         | 603  | 723  | —                                | —      | 846  | 1018  | 1211 | 251  | —     | 551   | 908  | —     | 1138        |
| 58 Mosigkau               |             | 611  | 730  | —                                | —      | 854  | 1026  | 1219 | 259  | —     | 559   | 916  | E     | 1208        |
| 62 Alten                  |             | 617  | 736  | 749                              | 1016   | 900  | —     | —    | 305  | 108   | —     | 921  | —     | 1214        |
| 65 in Dessau 224          |             | 622  | 741  | 755                              | 1022   | 905  | 1034  | 1227 | 310  | 114   | 607   | 926  | 1055  | 1219        |
| aus Dessau 232            | 550         | 632  | 745  | 800                              | 1140   | 910  | —     | 1232 | 314  | 200   | 613   | 931  | 1058  | —           |
| 69 Wallwitzhafen          | 556         | 637  | —    | 805                              | 1145   | *    |       | —    | 319  | 206   | 618   | —    | —     | —           |
| 70 in Rosslau             | 602         | 642  | 752  | Ank.                             | Ank.   | 917  | 706   | 1239 | 324  | 212   | 623   | 938  | 1105  | *           |
| aus Magdeburg             |             | —    | 704  | Werkst.                          |        | 704  |       | 1038 | 118  | —     | 415   | 742  | —     | I.-III. Kl. |
| aus Rosslau 224           | Ab Rosslau  | 647  | 805  | Weiterzüge                       |        | 918  |       | 1245 | 327  |       | 626   | 940  | 1106  |             |
| 81 Klieken                | I.-III. Kl. | 705  | D    | zwischen                         |        | —    |       | 100  | 342  |       | 641   | 955  | —     |             |
| 87 Coswig i. Anh.         |             | 714  | 821  | Dessau-                          |        | 938  |       | 110  | 351  |       | 650   | 1004 | 1125  |             |
| Griebo                    |             | 722  | —    | Rosslau                          |        | —    |       | 116  | 357  |       | —     | 1010 | —     |             |
| 98 Kl.-Wittenbg.          |             | 730  | —    | s. Nr. 224                       |        | 953  |       | 124  | 405  |       | 703   | 1017 | —     |             |
| 101 i. Wittenb. 221, 234  |             | 736  | 834  |                                  |        | —    |       | 130  | 411  |       | 709   | 1023 | 1139  |             |

!650, !735 (Werkst.), !228, !529, !632 (Werkst. bis Bernburg.) !700 (Werkst.) u. 835 v. Aschersleben nach Güsten. ■ Bis Güsten n. Nachts n. Sonnt. u. Mittw. sow. n. 26./12. u. 24./3.

217. Wittenberg - Cöthen - Aschersleben. : od. D/234 i. Magdebg.

|                        |           |                                   |       |       |       |      |       |       |       |       |      |                                           |       |      |
|------------------------|-----------|-----------------------------------|-------|-------|-------|------|-------|-------|-------|-------|------|-------------------------------------------|-------|------|
| E.-D. Halle a. S.      | II-IV     |                                   |       |       |       |      |       |       |       |       |      |                                           |       |      |
| aus Wittenbg. 221, 234 |           | 112, 605 v. Güsten n. Aschersleb. | II-IV | II-IV | I-III | I-IV | II-IV | I-IV  | II-IV | I-III | I-IV | I-IV                                      | I-III |      |
| Kl.-Wittenbg.          | Werktags. |                                   | 605   | 605   | 756   | 1009 |       | 1213  | —     | 229   | 525  | * 139                                     | 752   | 941  |
| Griebo                 |           |                                   | 611   | 611   | 802   | 1016 |       | 1219  | —     | 235   | 531  | Ab Rosslau I.-IV. v. Güsten n. Aschersl.  | 759   | D    |
| Coswig i. Anh.         |           |                                   | 619   | 619   | —     | 1024 |       | —     | —     | 243   | —    | (Sonnt. u. Mittw.) v. Güsten n. Aschersl. | 808   | —    |
| Klieken                |           |                                   | 626   | 626   | 814   | 1032 |       | 1234  | —     | 251   | 544  |                                           | 817   | 937  |
| in Rosslau (Anh.)      |           |                                   | 633   | 633   | 821   | 1039 |       | 1241  | —     | 258   | —    |                                           | 825   | —    |
| in Magdeburg           |           |                                   | 646   | 646   | 832   | 1052 |       | 1254  | —     | 311   | 600  |                                           | 839   | 1013 |
| aus Rosslau 224        | 630       |                                   | 822   | 822   | 927   | 1227 |       | 237   | —     | 554   | 741  |                                           | 1045  | 1142 |
| Wallwitzhafen          | 636       |                                   |       |       |       |      |       |       |       |       |      |                                           | 1045  | 1142 |
| in Dessau              | 641       |                                   |       |       |       |      |       |       |       |       |      |                                           | 842   | 1020 |
| aus Dessau 224, 237    | 645       | 543                               | 704   | 835   | 849   | 1109 | 1230  | 107   | 630   | 322   | 616  |                                           | 847   | 1028 |
| Alten                  | 651       | 549                               | 710   | 841   | —     | 1115 | 1236  | —     | 636   | 327   | —    |                                           | 851   | 1028 |
| Mosigkau               | Ank.      | 555                               | 716   | Ank.  | E     | 1121 | Ank.  | 116   | Ank.  | 333   | 625  |                                           | 858   | 1040 |
| Elsnigk-Anh.           | —         | 605                               | 726   | —     | —     | 1131 | —     | 125   | —     | 343   | 635  |                                           | 904   | 1046 |
| Osternienburg          | —         | 609                               | 730   | —     | —     | 1135 | —     | 129   | —     | 347   | 639  |                                           | 910   | 1052 |
| i. Cöthen 246          |           | 617                               | 738   | —     | 911   | 1143 | —     | 137   | II-IV | 355   | 647  |                                           | 920   | 1102 |
| E.-D. Magdebg.         | II-IV     |                                   |       |       |       |      |       |       | *     |       |      |                                           | 925   | —    |
| aus Cöthen n. Bf 218a  | 427       | 621                               | 811   | II-IV | 913   | 1147 | II-IV | 138   | 522   | 357   | 702  |                                           | 934   | 1114 |
| Biendorf 235b          | 440       | 634                               | 823   |       | —     | 1200 | *     | 149   | 537   | 410   | 715  |                                           | 940   | 1126 |
| Bernburg 240           | 503       | 653                               | 840   | 1017  | 933   | 1219 | 227   | 202   | 620   | 431   | 735  |                                           | 953   | 1139 |
| in Güsten 270          | 521       | 711                               | 856   | 1038  | 945   | 1236 | 248   | 218   | 611   | 449   | 751  |                                           | 1010  | 1155 |
| aus Güsten 227         | 541       | 713                               | 908   | 1100  | 946   | 1238 | 350   | 220   | 648   | 454   | 755  |                                           | 1010  | 1213 |
| Giersleben             | 548       | 719                               | 916   | 1107  | —     | 1245 | 358   | 227   | 655   | 501   | 801  |                                           | 1010  | 1255 |
| Gr.-Schierstedt        | 554       | 725                               | 922   | 1113  | —     | 1251 | 405   | 232   | 702   | 507   | 807  |                                           | 1010  | 101  |
| in Aschersleben        | 602       | 733                               | 930   | 1120  | 959   | 1258 | 414   | 239   | 709   | 514   | 814  |                                           | 1010  | 108  |
| i. Halberstadt 236     | 708       | 811                               | 1053  | 1245  | 1053  | 152  | —     | D 311 | —     | 617   | 845  | 1130                                      | 1211  | —    |

\* Im April 1894 Min. früher. \* Ab Dessau I.-III. Kl. \* Triebwagenfahrten. \* Triebwagenfahrten nach Güsten (Ank. 712)







218e. 218f. 218g.

E.-D. Halle a. S. **218e.** Kamenz—Lübbenau und zurück. II.-IV. Kl.

|      |        |      |           |      |      |     |      |                               |                           |      |        |      |      |      |      |     |
|------|--------|------|-----------|------|------|-----|------|-------------------------------|---------------------------|------|--------|------|------|------|------|-----|
| 1120 | ii-iii | 603  | ii-iv     | 939  | 1221 | —   | 703  | a. Dresden Hbf. 30 in         | 1011                      | 132  | —      | 426  | 646  | 1103 | 707  |     |
| 430  | 620    | 845  | Werktaga. | 1210 | 315  | —   | 900  | a. Kamenz i. Sa. 49 in        | 832                       | 1100 | —      | 249  | 517  | 825  | 1118 |     |
| 437  | —      | 851  |           | 1217 | 323  | —   | 908  | 6 „Cunnersdf. b. K. a.        | 824                       | 1052 | —      | 241  | 509  | 816  | 1118 |     |
| 445  | 635    | 859  |           | 1225 | 332  | —   | 918  | 12 „Strassgräbchen „          | 814                       | 1041 | —      | 230  | 458  | 804  | 1118 |     |
| 451  | —      | 905  |           | 1230 | 338  | —   | 924  | 15 „Wiednitz „                | 807                       | 1034 | Ank.   | 223  | 451  | 757  | 1118 |     |
| 500  | 650    | 915  |           | 1247 | 357  | —   | 944  | 22 „Hohenbocka 231 „          | 757                       | 1023 | ii-iii | 212  | 440  | 745  | 1118 |     |
| 516  | 703    | 926  |           | 120  | *252 | 445 | 800  | 32 „Senftenberg (Laus.) 215 „ | 745                       | 1001 | 1110   | 200  | 420  | 715  | 1118 |     |
| 523  | —      | 933  |           | 129  | 300  | 454 | 808  | 38 „Sedlitz „                 | 728                       | 952  | —      | 100  | 340  | 614  | 1021 |     |
| 530  | 717    | 939  |           | 136  | 307  | 502 | 815  | 40 „Gr.-Räschen „             | 721                       | 945  | 1057   | 1253 | 333  | 607  | 1021 |     |
| 539  | 726    | 948  |           | Ank. | 316  | 512 | 824  | 47 „A.-N.-Döbern „            | 710                       | 934  | 1046   | 1242 | 322  | 556  | 1021 |     |
| 544  | —      | 953  |           | —    | 322  | 519 | 830  | 51 „Luckwitz „                | 704                       | 928  | —      | 1236 | 316  | 550  | 1021 |     |
| 605  | 742    | 1015 |           | —    | 340  | 539 | 841  | 57 „Calau (Niederl.) 219 „    | 654                       | 918  | 1030   | 1226 | 306  | 540  | 1021 |     |
| 614  | —      | 1023 |           | —    | 348  | 549 | 851  | 65 „Bischdorf (Laus) „        | 626                       | 908  | —      | 1215 | 255  | 528  | 1021 |     |
| 622  | 757    | 1030 |           | —    | 355  | 558 | 859  | 72 in Lübbenau 208 a          | 615                       | 858  | 1010   | 1205 | 245  | 518  | 950  |     |
| 905E | 930    | 1230 |           | —    | 555  | 730 | 1120 | 530                           | in Berlin Görl. Bf. 208 a | 1240 | 655    | 840  | 1035 | 1230 | 325  | 821 |

Ankunft in Senftenberg \* 1256, 957 Ankunft in Senftenberg ! 106, : 346, + 620

**218f.** Burxdorf Bez. Halle—Mühlberg Elbe und zurück. II. III. Kl.

|     |     |      |      |     |      |                              |      |      |      |     |      |      |
|-----|-----|------|------|-----|------|------------------------------|------|------|------|-----|------|------|
| —   | —   | 615  | 1210 | 455 | 700  | a. Berlin Anh. Bf. 12 i.     | 1103 | 1103 | —    | 752 | 1026 | 138  |
| 242 | —   | —    | 218  | 712 | 955  | a. Dresden Hbf. 12. 24 i.    | 948  | —    | 1226 | 449 | 948  | 1216 |
| 620 | 800 | 1100 | 425  | 840 | 1138 | a. Burxdorf Bez. Halle 12 i. | 557  | 717  | 1017 | 247 | 752  | 1021 |
| 632 | 818 | 1118 | 443  | 858 | 1152 | 6 Brottowitz a.              | 544  | 704  | 1004 | 234 | 739  | 1021 |
| 642 | 827 | 1127 | 452  | 907 | 1200 | si Mühlberg Elbe 321 a.      | 530  | 650  | 950  | 220 | 725  | 950  |

: Nur Sonnabends und Sonntags.

E.-D. Halle a. S. **218g.** Querfurt—Mücheln—Merseburg. II.-IV. Kl.

|                                |     |     |               |      |      |     |     |     |      |      |   |   |
|--------------------------------|-----|-----|---------------|------|------|-----|-----|-----|------|------|---|---|
| a. Querfurt . . . . . 262      | —   | 505 | Bis 31. März. | 855  | —    | 210 | 500 | —   | 825  | 940  | — | — |
| Nemsdorf Göhrendf. . . . .     | —   | 518 |               | 908  | —    | 224 | 515 | —   | 838  | 953  | — | — |
| Niedereichstädt . . . . .      | —   | 535 |               | 928  | —    | 242 | 534 | —   | 855  | 1010 | — | — |
| i. Mücheln b. Mersebg. . . . . | —   | 549 |               | 942  | —    | 256 | 548 | —   | 909  | 1024 | — | — |
| a. Mücheln . . . . . 430       | 610 | 710 | 950           | 1200 | 305  | 616 | 706 | 925 | 1035 | —    | — | — |
| Lützkendorf . . . . . 435      | 615 | 715 | 955           | 1205 | 310  | 621 | 711 | 930 | 1040 | —    | — | — |
| Neumark-Bedra . . . . . 441    | 621 | 721 | 1001          | 1211 | 316  | 627 | 717 | 936 | 1046 | —    | — | — |
| Wernsdorf . . . . . 446        | 626 | 726 | 1006          | 1216 | 321  | 632 | 722 | 941 | 1051 | —    | — | — |
| Frankleben . . . . . 451       | 631 | 731 | 1011          | 1221 | 326  | 644 | 727 | 946 | 1056 | —    | — | — |
| Niederbeuna . . . . . 456      | 636 | 736 | 1016          | 1226 | 331  | 649 | 732 | 951 | 1101 | —    | — | — |
| Merseburg 225. 234. 250        | 504 | 644 | 744           | 1024 | 1234 | 339 | 657 | 740 | 959  | 1109 | — | — |

● Sonntags sowie am 20. Nov., 25. Dez., 26. Dez., 1. Jan., 21. März u. 24. März.

E.-D. Halle a. S. **218g.** Merseburg—Mücheln—Querfurt. II.-IV. Kl.

|                                |     |     |      |     |     |     |     |      |     |   |   |   |
|--------------------------------|-----|-----|------|-----|-----|-----|-----|------|-----|---|---|---|
| a. Merseburg 225. 234. 250.    | 520 | 820 | 1110 | 140 | 410 | 630 | 830 | 1145 | —   | — | — | — |
| Niederbeuna . . . . .          | 529 | 829 | 1119 | 149 | 419 | 639 | 839 | 1154 | —   | — | — | — |
| Frankleben . . . . .           | 534 | 834 | 1124 | 154 | 424 | 644 | 844 | 1159 | —   | — | — | — |
| Wernsdorf . . . . .            | 540 | 840 | 1130 | 200 | 430 | 650 | 850 | 1205 | —   | — | — | — |
| Neumark-Bedra . . . . .        | 545 | 845 | 1135 | 205 | 435 | 655 | 855 | 1210 | —   | — | — | — |
| a. Lützkendorf . . . . .       | 551 | 851 | 1141 | 211 | 441 | 701 | 901 | 1216 | —   | — | — | — |
| i. Mücheln b. Mersebg. . . . . | 555 | 855 | 1145 | 215 | 445 | 705 | 905 | 1220 | ●   | — | — | — |
| a. Mücheln . . . . .           | 612 | 913 | —    | 224 | —   | 715 | 910 | 1225 | 1 → | — | — | — |
| Niedereichstädt . . . . .      | 627 | 929 | —    | 241 | —   | 730 | 925 | 1240 | —   | — | — | — |
| Nemsdorf Göhrendf. . . . .     | 644 | 946 | —    | 258 | —   | 747 | 942 | 1257 | —   | — | — | — |
| i. Querfurt . . . . . 262      | 656 | 958 | —    | 310 | —   | 759 | 954 | 1209 | —   | — | — | — |

● Sonntags sowie am 20. Nov., 25. Dez., 26. Dez., 1. Jan., 21. März u. 24. März.



219. Halle a. Saale — Cottbus — Sorau — Sagan oder — Guben.

|                                         | II-IV | II-IV  | II-IV           | I.-III. | II-IV | II-IV   | I.-III | I.-III | II-IV | II-IV  | II-IV | I.-III | II-IV |
|-----------------------------------------|-------|--------|-----------------|---------|-------|---------|--------|--------|-------|--------|-------|--------|-------|
| aus Halle a. S. 234, 235, 245, 245, 250 | —     | —      | 532             | 745     | 755   | 1135    | 1245   | 310    | 325   | 615    | 905   | 1110   | 1205  |
| 7 Peissen . . . . .                     | —     | —      | 542             | D       | 804   | 1145    | D      | D      | 335   | 625    | 915   | D      | 1215  |
| 18 Reussen . . . . .                    | —     | —      | 551             | —       | 811   | 1153    | —      | —      | 343   | 633    | 923   | —      | 1224  |
| Gollma . . . . .                        | —     | —      | 567             | —       | 815   | 1157    | —      | —      | 347   | 637    | 927   | —      | 1229  |
| 19 Klitzschmar . . . . .                | —     | —      | 604             | —       | 821   | 1203    | —      | —      | 353   | 643    | 933   | —      | 1235  |
| Gr.-Kyhna . . . . .                     | —     | —      | 609             | —       | 825   | 1208    | —      | —      | 357   | 647    | 937   | —      | 1240  |
| 28 Bellitzsch b. H.a.S. 224, 234        | —     | —      | 618             | 810     | 833   | 1217    | —      | 335    | 405   | 656    | 946   | —      | 1252  |
| 30 Hohenroda . . . . .                  | —     | —      | 626             | —       | 841   | 1225    | —      | —      | 413   | 704    | 954   | —      | 100   |
| 36 Crenstz . . . . .                    | —     | —      | 631             | —       | 846   | 1230    | —      | —      | 418   | 709    | 959   | —      | 106   |
| 42 Kämmererforst . . . . .              | —     | —      | 639             | —       | 854   | 1238    | —      | —      | 426   | 717    | 1007  | —      | 115   |
| 60 in Eilenburg . . . . .               | —     | —      | 648             | 830     | 903   | 1247    | 426    | 355    | 435   | 726    | 1016  | 1151   | 124   |
| aus Leipzig Eilenb. Bf. 218             | —     | 1225   | 605             | 745     | 815   | 1200    | 100    | 325    | 348   | 630    | 930   | 1125   | 1225  |
| aus Eilenburg . . . . . 214             | —     | 325    | 654             | 835     | 906   | 1254    | 433    | 359    | 439   | 731    | 1021  | 1155   | 136   |
| 62 Klitzschau . . . . . 214             | —     | 330    | 659             | —       | 910   | 1259    | —      | —      | 444   | 736    | 1026  | —      | 141   |
| 68 Doberschütz . . . . .                | —     | 340    | 709             | —       | 919   | 109     | —      | —      | 453   | 745    | 1035  | —      | 151   |
| 64 Mockrehna . . . . .                  | —     | 348    | 717             | —       | 926   | 117     | —      | —      | 500   | 752    | 1042  | —      | 159   |
| 70 Klitzschen . . . . .                 | —     | 356    | 725             | —       | 933   | 125     | —      | —      | 508   | 800    | 1050  | —      | 207   |
| 78 Torgau . . . . . 263                 | 800   | 407    | 736             | 858     | 942   | 135     | —      | 422    | 518   | 810    | 1100  | 1218   | 215   |
| 86 Zschackau . . . . .                  | 807   | 415    | 744             | —       | 949   | 143     | —      | —      | 525   | 817    | 1108  | —      | Ank.  |
| 90 Rehfeld b. Torgau . . . . .          | 815   | 424    | 752             | —       | 956   | 151     | —      | —      | 533   | 825    | 1116  | —      | —     |
| 96 i. Falkenberg 12, 167d               | 823   | 432    | 800             | 913     | 1004  | 159     | 209    | 437    | 541   | 833    | 1124  | 1233   | —     |
| in Kohlfurt 221                         | —     | 1206   | —               | 1143    | 222   | 650     | —      | —      | —     | 1233   | —     | —      | —     |
| Breslau 185, 186                        | —     | 314487 | —               | 447     | 738   | 1120930 | —      | —      | —     | 603550 | —     | —      | —     |
| aus Falkenberg b. Trg. . . . .          | —     | 446    | II-IV           | 923     | 1015  | 217     | 211    | 439    | 548   | 850    | 1150  | 1234   | —     |
| 98 Uebigau . . . . .                    | —     | 451    | —               | —       | 1021  | 223     | —      | —      | 553   | 856    | 1155  | —      | —     |
| 104 Beutersitz . . . . .                | —     | 458    | —               | —       | 1028  | 230     | —      | —      | 600   | 903    | 1202  | —      | —     |
| 111 Schönborn b. Dobrilugk . . . . .    | —     | 508    | —               | —       | 1040  | 240     | —      | —      | 610   | 914    | 1213  | —      | —     |
| 118 Dobrilugk-Kirchhain . 14            | —     | 518    | 730             | 943     | 1100  | 258     | —      | 501    | 619   | 939    | 1221  | —      | —     |
| 130 Finsterwalde N.L. 183               | —     | 533    | 748             | 954     | 1117  | 312     | —      | 513    | 633   | 954    | 1236  | 104    | —     |
| 148 Gollmitz (Laus.) . . . . .          | —     | 549    | Ank.            | —       | 1134  | 328     | —      | —      | 649   | 1019   | 1252  | —      | —     |
| 151 Calau (N.-Laus.) 218e               | —     | 559    | Yom 1. April ab | 1013    | 1145  | 338     | —      | 533    | 658   | 1019   | 101   | —      | —     |
| 161 Eichow . . . . .                    | —     | 610    | 40 Min. früher  | —       | 1157  | 349     | —      | —      | 709   | 1030   | 112   | —      | —     |
| 168 Kolkwitz-Süd . . . . .              | —     | 619    | —               | —       | 1207  | 359     | —      | —      | 718   | 1040   | 121   | —      | —     |
| 175 in Cottbus . . . . . 208            | —     | 627    | —               | 1033    | 1215  | 407     | 312    | 553    | 726   | 1048   | 129   | 441    | —     |
| aus Cottbus . . . . .                   | —     | 655    | —               | 1044    | 1258  | 420     | 329    | 617    | —     | 1127   | —     | 247    | —     |
| 213 in Guben . . . . . 203              | —     | 745    | —               | 1113    | 145   | 513     | 402    | 711    | —     | 1217   | —     | 335    | —     |
| aus Cottbus . . . . . 215               | II-IV | 510    | II-IV           | 1039    | 1255  | 417     | 320    | 601    | 736   | 1130   | 1014  | 146    | 545   |
| 19 Klinge . . . . .                     | —     | 526    | —               | —       | 110   | 433     | —      | —      | 751   | 1146   | 1029  | —      | 603   |
| 23 Forst (Laus.) 209                    | —     | 537    | —               | 1058    | 121   | 444     | 339    | 622    | 802   | 1159   | 1039  | 206    | 614   |
| 38 Teuplitz 174b. 211                   | —     | 600    | —               | —       | 142   | 507     | —      | 641    | 824   | 1221   | 1100  | —      | Ank.  |
| 48 Tzschecheln . . . . .                | —     | 610    | —               | —       | 151   | 516     | —      | —      | 833   | 1231   | 1109  | —      | —     |
| 51 Linderode . . . . .                  | —     | 620    | —               | —       | 202   | 526     | —      | —      | 843   | 1243   | 1119  | —      | —     |
| 55 Schönwalde Kr. Sorau . . . . .       | —     | 627    | —               | —       | 211   | 533     | —      | —      | 850   | 1250   | —     | —      | —     |
| 60 in Sorau . . . . . 187               | —     | 634    | —               | 1132    | 220   | 540     | 411    | 703    | 857   | 1257   | 1130  | 241    | II-IV |
| aus Sorau . . . . . 191                 | —     | 638    | —               | 1133    | 225   | 545     | 412    | 704    | 859   | 101    | 1132  | 242    | 319   |
| 68 Marsdorf b. Sorau . . . . .          | —     | 645    | —               | —       | 231   | 552     | —      | —      | 906   | 107    | —     | —      | —     |
| 73 in Sagan 169, 192, 193               | —     | 655    | —               | 1144    | 240   | 601     | 423    | 716    | 915   | 116    | 1145  | 253    | 331   |
| in Breslau . . . . .                    | 1030  | 1148   | 139             | 139     | 738   | 1120    | 625    | 922    | —     | 431    | —     | 452    | —     |

• Triebwagenfahrt III. IV. Kl.

200 von Cottbus nach Forst (Lausitz), Ank. 232 (Triebwagenfahrt) III. IV. Kl.  
 453 u. E 939 von Sorau nach Sagan (Ank. 510 u. 951).



219. (220 frei.)

219. Sagan – Sorau oder Guben – Cottbus – Halle a. Saale.

| aus Breslau                    | 1157  | —     | —     | —     | 623    | 628   | 1128  | —     | 1217  | 355   | 230    | 610   | 855    |       |
|--------------------------------|-------|-------|-------|-------|--------|-------|-------|-------|-------|-------|--------|-------|--------|-------|
|                                | I-III | II-IV | II-IV | II-IV | I.-III | II-IV | II-IV | I-III | II-IV | II-IV | I.-III | II-IV | I-III  | II-IV |
| aus Sagan . 169. 193. 193      | 205   | 117   | 550   | 420   | 824    | 840   | 1043  | 133   | 115   | 405   | 621    | 753   | 812    | 1150  |
| Marsdorf b. Sorau .            | D     | —     | 602   | 432   | D      | 852   | 1055  | D     | 128   | 417   | D      | 805   | E      | 1203  |
| in Sorau . . . . . 187         | 218   | 135   | 611   | 440   | 840    | 901   | 1104  | 146   | 137   | 425   | 616    | 833   | 828    | 1212  |
| aus Sorau 174 e. 191           | 219   | —     | 612   | 448   | 841    | 903   | 1106  | 147   | 155   | 426   | 617    | 834   | —      | 1214  |
| Schönwalde (Kr. Sorau)         | —     | —     | 620   | 456   | —      | 911   | 1114  | —     | 203   | 433   | —      | 842   | —      | 1222  |
| Linderode . . . . .            | —     | —     | 626   | 503   | —      | 918   | 1120  | —     | 210   | 439   | —      | 848   | —      | 1229  |
| Tzschecheln . . . . .          | —     | —     | 636   | 513   | —      | 928   | 1130  | —     | 220   | 449   | —      | 857   | —      | 1232  |
| Teuplitz 174 b. 211            | —     | —     | 643   | 521   | 901    | 935   | 1138  | —     | 227   | 456   | 636    | 904   | III-IV | 1247  |
| Forst (Laus.) . 209            | 247   | —     | 706   | 539   | 915    | 951   | 1155  | 216   | 245   | 511   | 650    | 921   | 730    | 109   |
| Klinge . . . . .               | —     | —     | 718   | 551   | —      | 1093  | 1207  | —     | 257   | 522   | —      | 932   | 745    | 116   |
| in Cottbus . 208. 215          | 305   | —     | 732   | 604   | 935    | 1017  | 1221  | 234   | 311   | 535   | 702    | 946   | 803    | 130   |
| aus Guben . 203                | 120   | —     | —     | 519   | 846    | —     | 1055  | 152   | 152   | 448   | 612    | 910   | —      | —     |
| in Cottbus . 203               | 208   | —     | —     | 610   | 935    | —     | 1151  | 226   | 226   | 536   | 644    | 1001  | —      | —     |
| aus Cottbus . . . . .          | 311   | —     | —     | 617   | 947    | 1024  | 120   | 240   | 336   | 600   | 717    | 1014  | —      | —     |
| Kolkwitz-Stid . . . . .        | —     | —     | —     | —     | —      | 1031  | 128   | —     | 344   | 607   | —      | 1022  | —      | —     |
| Eichow . . . . .               | —     | —     | —     | 632   | —      | 1042  | 139   | —     | 355   | 617   | —      | 1034  | —      | —     |
| Calau . . . . . 218 e          | —     | —     | —     | 646   | 1008   | 1056  | 155   | —     | 410   | 631   | 741    | 1051  | —      | —     |
| Gollmitz (Laus.) . . . . .     | —     | —     | —     | 701   | —      | 1112  | 211   | —     | 425   | 646   | —      | 1109  | —      | —     |
| Finsterwalde (N.L.) 183        | 349   | —     | —     | 715   | 1028   | 1127  | 227   | —     | 441   | 701   | 805    | 1127  | —      | —     |
| Dobrilug.-Kirchh. 14           | —     | —     | —     | 727   | 1039   | 1140  | 242   | —     | 459   | 714   | 817    | 1159  | —      | —     |
| Schönborn b. Dobrilugk         | —     | —     | —     | 736   | —      | 1150  | 253   | —     | 508   | 723   | —      | 1210  | —      | —     |
| Beutersitz . . . . .           | —     | —     | —     | 605   | 657    | 744   | 1159  | —     | 516   | 731   | —      | 1220  | —      | —     |
| Übigau . . . . .               | —     | —     | —     | 612   | 704    | 750   | 1205  | —     | 522   | 737   | —      | 1227  | —      | —     |
| I. Falkenb. b. Terg. 12. 167 d | 415   | —     | —     | 618   | 710    | 755   | 1057  | 1210  | 314   | 341   | 527    | 742   | 837    | 1232  |
| aus Breslau 186                | —     | —     | —     | 1108  | —      | —     | —     | 628   | 1045  | 1045  | 345    | 239   | 345    | —     |
| aus Kohlfurt 221               | —     | —     | —     | 400   | —      | —     | —     | 1030  | 107   | 107   | 607    | 705   | —      | 602   |
| a. Falkenb. b. Terg . . . . .  | II-IV | 416   | 620   | 717   | 759    | 1059  | 1214  | 350   | 342   | 538   | 750    | 853   | 107    | 910   |
| Rehfeld b. Tergau . . . . .    | □     | —     | 629   | 726   | 806    | —     | 1222  | 358   | —     | 546   | 758    | —     | 116    | 918   |
| Zschackau . . . . .            | —     | —     | 638   | 735   | 814    | —     | 1230  | 406   | —     | 554   | 806    | —     | 125    | 926   |
| Tergau . . . . . 263           | 445   | 412   | 645   | 742   | 823    | 1115  | 1239  | 415   | 603   | 815   | 910    | 134   | —      | 935   |
| Klitzschen . . . . .           | 454   | —     | Ank.  | Ank.  | 831    | —     | 1248  | 423   | 612   | 823   | —      | 145   | —      | 944   |
| Mockrehna . . . . .            | 504   | —     | —     | —     | 840    | —     | 1257  | 432   | 621   | 832   | —      | 156   | —      | 953   |
| Doberschütz . . . . .          | 514   | —     | —     | —     | 849    | —     | 106   | 441   | 630   | 841   | —      | 206   | —      | 1002  |
| Kültzschau 214                 | 522   | —     | —     | —     | 857    | —     | 114   | 449   | 638   | 848   | —      | 215   | —      | 1010  |
| in Eilenburg 21 B              | 526   | 454   | —     | —     | 901    | 1137  | 118   | 453   | 418   | 642   | 852    | 935   | 220    | 1014  |
| in Leipzig III. Bf. 218        | 624   | 530   | —     | —     | 1001   | 1215  | 213   | 551   | 454   | 739   | —      | 1034  | —      | 1111  |
| aus Eilenburg . . . . .        | 608   | 458   | —     | —     | 905    | 1139  | 123   | 457   | 423   | 646   | 856    | 941   | —      | 1020  |
| Kämmereiforst . . . . .        | 619   | —     | —     | —     | 916    | —     | 135   | 508   | —     | 657   | 907    | —     | —      | 1031  |
| Crensitz . . . . .             | 627   | —     | —     | —     | 923    | —     | 143   | 515   | —     | 704   | 914    | —     | —      | 1038  |
| Hohenroda . . . . .            | 634   | —     | —     | —     | 928    | —     | 148   | 520   | —     | 709   | 919    | —     | —      | 1043  |
| Delitzsch b. H. 224. 234       | 643   | —     | —     | —     | 936    | 1200  | 156   | 528   | —     | 717   | 927    | —     | —      | 1052  |
| Gr.-Kyhna . . . . .            | 651   | —     | —     | —     | —      | —     | 203   | 535   | —     | 724   | 934    | —     | —      | 1100  |
| Klitzschmar . . . . .          | 657   | —     | —     | —     | 946    | —     | 208   | 540   | —     | 729   | 939    | —     | —      | 1105  |
| Gollma . . . . .               | 703   | —     | —     | —     | —      | —     | 214   | 546   | —     | 735   | 945    | —     | —      | 1112  |
| Reussen . . . . .              | 710   | —     | —     | —     | 955    | —     | 220   | 551   | —     | 740   | 950    | —     | —      | 1117  |
| Peissen [234. 235.             | 718   | —     | —     | —     | 1002   | —     | 227   | 558   | —     | 747   | 957    | —     | —      | 1124  |
| in Halle a. S. 245. 248. 250   | 729   | 542   | —     | —     | 1013   | 1227  | 238   | 609   | 505   | 758   | 1008   | 1025  | —      | 1135  |

Ausserdem: 805 von Finsterwalde nach Dobrilugk-Kirchh. (Ank. 821) II.-IV. Kl. und 1205 von Sagan nach Sorau (Ank. 1225) II.-IV. Kl.

□ Im April bis Eilenburg 1 Stunde 5 Min. früher.



E.-D. Halle a. S. 221. Kohlfurt - Falkenberg - Wittenberg u. zurück.

|  |  | 1122 | 1123  | 611   | 628  | 1043 | 543   | 230   | 816   | aus Breslau 186 in              | 1030        | 102   | 314   | 427   | 447  | 738  | 920   | 1122 | 603 | 552 |
|--|--|------|-------|-------|------|------|-------|-------|-------|---------------------------------|-------------|-------|-------|-------|------|------|-------|------|-----|-----|
|  |  | I-IV | II-IV | II-IV | L-IV | L-IV | I-III | II-IV | II-IV |                                 | II-IV       | II-IV | II-IV | I-III | L-IV | I-IV | II-IV | I-IV |     |     |
|  |  | 400  | 715   | 830   | 1030 | 107  | 627   | 705   | 1125  | a. Kohlfurt 174a. 186. 187 in   | 649         | 853   | 1206  | 1143  | 222  | 650  | —     | 1233 |     |     |
|  |  | 419  | 735   | 849   | 1050 | 126  | D     | 727   | 1141  | 18 „ Nieder-Bielau „            | 628         | 832   | 1145  | D     | 201  | 629  | —     | 1214 |     |     |
|  |  | 432  | 748   | 901   | 1103 | 139  | 630   | 741   | 1153  | i. Horka . . . . . a.           | 615         | 820   | 1132  | 1120  | 148  | 616  | —     | 1221 |     |     |
|  |  | 440  | —     | 903   | 1120 | 153  | 631   | 753   | 1158  | 23 a. Horka (Laus.) 208 i.      | 603         | 806   | 1106  | 1119  | 133  | 611  | —     | 1151 |     |     |
|  |  | 448  | —     | 911   | 1127 | 203  | —     | 802   | 1205  | 28 „ Niesky . . . . . „         | 557         | 800   | 1059  | —     | 126  | 605  | —     | 1145 |     |     |
|  |  | 502  | —     | 925   | 1140 | 221  | —     | 819   | 1218  | 37 „ Mücke (Laus.) . . .        | 537         | 744   | 1041  | —     | 107  | 547  | —     | 1129 |     |     |
|  |  | 512  | —     | 935   | 1150 | 234  | —     | 831   | 1228  | 48 „ Klitten . . . . . „        | 525         | 732   | 1028  | —     | 1255 | 535  | —     | 1117 |     |     |
|  |  | 521  | —     | 943   | 1158 | 245  | —     | 842   | 1236  | 53 „ Uhyst . . . . . „          | 516         | 724   | 1017  | —     | 1246 | 526  | —     | 1109 |     |     |
|  |  | 531  | II-IV | 952   | 1207 | 258  | —     | 853   | 1245  | 60 „ Lehsa . . . 190a. „        | 505         | 714   | 1006  | —     | 1235 | 515  | Ank.  | 1059 |     |     |
|  |  | 549  | 713   | 1004  | 1222 | 331  | 718   | 914   | 101   | 73 „ Hoyerswrda. 49. 190a. „    | 450         | 701   | 949   | 1036  | 1220 | 500  | 815   | 1045 |     |     |
|  |  | 558  | 723   | Ank.  | 1231 | 340  | —     | 924   | 109   | 80 „ Schwarzkollm . . .         | —           | 650   | 934   | —     | 1156 | 448  | 805   | 1033 |     |     |
|  |  | 609  | 737   | —     | 1242 | 353  | 734   | 938   | 119   | 88 „ Hehenbecks Obl. Bf. 218e „ | —           | 639   | 919   | 1017  | 1144 | 436  | 750   | 1022 |     |     |
|  |  | 617  | 745   | —     | 1249 | 400  | —     | 946   | 126   | 94 „ Schwarzbach . . . . .      | —           | 630   | 903   | —     | 1135 | 427  | 732   | 1013 |     |     |
|  |  | 623  | 752   | —     | 1255 | 406  | 744   | 953   | 132   | 98 in Ruhland . 182 a.          | —           | 624   | 857   | 1006  | 1129 | 421  | 723   | 1007 |     |     |
|  |  | 629  | 756   | —     | 1256 | 420  | 745   | 1007  | Ank.  | . aus Ruhland . 215 in          | —           | —     | 854   | 1005  | 1124 | 415  | 718   | 1000 |     |     |
|  |  | 640  | 808   | —     | 106  | 429  | —     | 1019  | —     | 107 „ Naundorf a. E. . . a.     | —           | —     | 844   | —     | 1114 | 405  | 706   | 950  |     |     |
|  |  | 645  | 816   | —     | 111  | 434  | —     | 1024  | —     | 109 „ Mückenbergl . . . . .     | —           | —     | 839   | —     | 1109 | 400  | 701   | 946  |     |     |
|  |  | 657  | 829   | —     | 122  | 444  | —     | 1037  | —     | 118 „ Plessa . . . . . „        | —           | —     | 829   | —     | 1059 | 350  | 649   | 936  |     |     |
|  |  | 703  | 835   | —     | 127  | 449  | —     | 1043  | —     | 123 „ Kahla (O.-L.) . . . . .   | —           | —     | 821   | —     | 1052 | 343  | 641   | 929  |     |     |
|  |  | 708  | 841   | —     | 132  | 454  | 808   | 1049  | —     | 126 in Elsterwerda O.L. a.      | —           | —     | 815   | 942   | 1047 | 338  | 635   | 924  |     |     |
|  |  | 711  | 915   | —     | 133  | 456  | 809   | 1058  | —     | . a. Elsterw. 14. 28 in         | —           | —     | 754   | 940   | 1045 | 333  | 629   | 923  |     |     |
|  |  | 717  | 921   | —     | 138  | 501  | —     | 1104  | —     | 128 „ Haida (O.-L.) . . . a.    | —           | —     | 748   | —     | 1039 | 327  | 622   | 917  |     |     |
|  |  | 723  | 928   | —     | 143  | 506  | —     | 1110  | —     | 132 „ Zeischa . . . . . „       | —           | —     | 742   | —     | 1034 | 322  | 616   | 912  |     |     |
|  |  | 729  | 942   | —     | 148  | 511  | 820   | 1115  | —     | 135 „ Liebenwerda . . . . .     | —           | —     | 737   | —     | 1029 | 317  | 611   | 907  |     |     |
|  |  | 736  | 950   | —     | 154  | 518  | —     | 1122  | —     | 139 „ Wahrenbrück . . . . .     | —           | —     | 730   | —     | 1022 | 309  | 601   | 900  |     |     |
|  |  | 742  | 957   | —     | 159  | 524  | —     | 1128  | —     | 143 „ Beiersdorf Bez. Halle „   | —           | —     | 724   | —     | 1017 | 303  | 555   | 854  |     |     |
|  |  | 748  | 1004  | —     | 205  | 530  | 833   | 1135  | —     | 148 i. Falkenberg b. Torg. a.   | —           | —     | 717   | 920   | 1010 | 256  | 548   | 848  |     |     |
|  |  | 1001 | 1215  | —     | 551  | 739  | 1034  | 530   | —     | 217 in Leipzig Eil. B. 219 a.   | —           | —     | —     | —     | 1225 | 745  | 815   | 1200 | 348 | 630 |
|  |  | 830  | 1108  | —     | 218  | 550  | 853   | 1150  | —     | . a. Falkenberg b. Torg. 12 i.  | I-IV.       | 1124  | 710   | 916   | 951  | 243  | 538   | 820  |     |     |
|  |  | 841  | 1118  | —     | 229  | 601  | —     | 1201  | —     | 157 „ Fermerswalde . . . a.     | * I-IV. Kl. | 1131  | 700   | —     | 941  | 233  | 522   | 810  |     |     |
|  |  | 857  | 1132  | —     | 245  | 629  | —     | 1216  | —     | 170 „ Annaburg (Pr. Sachs.) „   | —           | 1116  | 645   | —     | 926  | 218  | 507   | 756  |     |     |
|  |  | 909  | 1142  | —     | 257  | 631  | —     | 1227  | —     | 178 „ Jessen a. d. Elster „     | —           | 1124  | 634   | —     | 914  | 208  | 456   | 746  |     |     |
|  |  | 921  | 1153  | —     | 309  | 643  | —     | 1239  | —     | 180 „ Elster a. d. Elbe „       | —           | 1052  | 622   | —     | 902  | 157  | 444   | 735  |     |     |
|  |  | 929  | 1201  | —     | 317  | 651  | —     | 1247  | —     | 186 „ Prühlitz . . . . . „      | —           | 1044  | 614   | —     | 854  | 149  | 436   | 728  |     |     |
|  |  | 937  | 1209  | —     | 325  | 659  | 932   | 1255  | —     | 202 in Wittenberg . . . . a.    | —           | 1035  | 605   | 835   | 845  | 140  | 427   | 720  |     |     |
|  |  | 1227 | 237   | —     | 741  | 1045 | 1142  | —     | —     | 220 in Magdeburg . 224 a. *     | —           | 742   | —     | 704   | 704  | 1038 | 118   | 415  |     |     |

Zu 222. Anszugsweiser Fahrplan.

Im April 1 Stunde früher.

Im & Co., Berlin. 222. Bunzlau - Neudorf a. Gr. u. zurück. II, III, Kl.

221 - 222. (223 frei.)



R.-D. Halle a. S. v. Leipzig b. Zerbst. **224. Leipzig—Zerbst—Magdeburg u. zur. E.-D. Magdebg. ab Zerbst.**

|       |      |      |       |       |      |       |      |       |       |       |       |                                      |       |       |       |       |       |       |       |       |       |       |      |
|-------|------|------|-------|-------|------|-------|------|-------|-------|-------|-------|--------------------------------------|-------|-------|-------|-------|-------|-------|-------|-------|-------|-------|------|
| 158   | —    | 603  | 714   | 714   | 911  | 1255  | 1218 | 247   | 705   | 630   | 845   | 931                                  | 1100  | —     | 828   | 253   | 742   | 1121  | 1014  | 231   | 307   | 931   |      |
| 950   | —    | 539  | 724   | 830   | 919  | 117   | —    | 324   | 755   | 755   | 804   | 851                                  | 1018  | 159   | 747   | 251   | 535   | 813   | 1146  | 134   | —     | 851   |      |
| II-IV | I-IV | I-IV | I-III | II-IV | I-IV | II-IV | I-IV | II-IV | I-III | II-IV | II-IV | I-III                                | II-IV | II-IV | II-IV | I-IV  | II-IV | II-IV | I-III | I-III | II-IV | II-IV |      |
| 422   | 620  | 900  | 1035  | 1055  | 200  | 405   | 510  | 715   | 932   | 1040  | 1233  | a. Leipzig Hbf. in                   | 549   | 749   | 1007  | 342   | 1140  | 215   | 600   | 742   | 930   | 1153  | 530  |
| —     | 635  | 913  | D     | 1110  | 215  | 420   | 525  | 730   | D     | 1055  | 1243  | 18 „ Neuwiederitzsch . a             | —     | 737   | 954   | 329   | 1131  | 202   | 548   | —     | 917   | 1140  | 516  |
| 437   | 643  | 921  | —     | 1118  | 223  | 428   | 533  | 738   | —     | 1103  | 1251  | 20 „ Raackw. b. Leipzig „            | D     | 728   | 945   | 320   | 1122  | 153   | 539   | K     | 908   | 1131  | 505  |
| 444   | 650  | 928  | —     | 1125  | 230  | 435   | 540  | 745   | —     | 1110  | 1258  | 25 „ Zschortau . . . „               | —     | 719   | 936   | 311   | 1113  | 144   | 530   | —     | 859   | 1122  | 454  |
| 451   | 658  | 936  | —     | 1135  | 238  | 443   | 548  | 753   | —     | 1118  | 106   | 30 „ Bellitzsch b. H. 219 „          | —     | 711   | 928   | 303   | 1105  | 136   | 522   | 749   | 851   | 1114  | 445  |
| 502   | 710  | 948  | 1106  | 1147  | 250  | 455   | 600  | 805   | 1023  | 1130  | 118   | 43 in Bitterfeld . a                 | 517   | 655   | 912   | 244   | 1049  | 120   | 506   | 705   | 834   | 1028  | 425  |
| 547   | 743  | 956  | 1107  | 1159  | 316  | 513   | 628  | 811   | 1028  | 1133  | 122   | a. Bitterfeld <sup>218d. 234 i</sup> | 516   | 645   | 846   | —     | 1019  | 112   | 433   | 649   | 809   | 1041  | 1207 |
| 552   | —    | 1001 | —     | 1204  | 321  | 518   | 633  | 815   | —     | 1138  | —     | 45 „ Greppin (Dorf) a                | —     | 640   | —     | I-III | 1014  | 108   | 428   | —     | 805   | 1036  | —    |
| 557   | 750  | 1006 | —     | 1209  | 326  | 523   | 638  | 820   | —     | 1143  | 129   | 47 „ Greppin (Werke) „               | —     | 635   | 840   | —     | 1009  | 104   | 423   | 643   | 801   | 1032  | 1158 |
| 802   | 755  | 1011 | —     | 1214  | 331  | 528   | 643  | 825   | —     | 1148  | 134   | 49 „ Jessnitz (Anh.) „               | —     | 630   | 835   | —     | 1004  | 1259  | 417   | 638   | 756   | 1027  | 1153 |
| 809   | 802  | 1018 | —     | 1221  | 338  | 535   | 650  | 831   | —     | 1155  | 141   | 53 „ Raguhn . . . „                  | —     | 624   | 830   | —     | 958   | 1254  | 411   | 633   | 751   | 1021  | 1147 |
| 614   | 808  | 1024 | —     | 1227  | 344  | 540   | 656  | 836   | —     | 1201  | —     | 57 „ Marke . . . „                   | —     | 618   | 824   | —     | 952   | 1248  | 405   | —     | 745   | 1015  | 1141 |
| 620   | 815  | 1031 | —     | 1234  | 352  | 547   | 704  | 843   | —     | 1229  | —     | 61 „ Haideburg . . . „               | —     | 609   | 816   | —     | 943   | 1240  | 355   | —     | 737   | 1006  | 1133 |
| 627   | 822  | 1038 | 1129  | 1241  | 359  | 554   | 711  | 850   | 1030  | 1216  | 155   | 67 in Dessau . . . a                 | 453   | 601   | 808   | —     | 934   | 1232  | 345   | 616   | 729   | 957   | 1125 |
| 458   | 643  | 828  | 1045  | 1131  | 1248 | 414   | 557  | —     | 857   | 1035  | 1225  | a. Dessau <sup>217. 232 in</sup>     | 452   | 557   | 805   | —     | 924   | 1220  | 313   | 556   | 724   | 937   | 119  |
| 506   | —    | 1050 | —     | 1253  | 419  | 602   | —    | 902   | —     | 1230  | —     | 70 „ Wallwitzhaf. a.                 | —     | 553   | —     | Ank.  | 920   | 1216  | —     | —     | 720   | 932   | 115  |
| 506   | 654  | 837  | 1103  | 1139  | 101  | 426   | 609  | —     | 911   | 1053  | 1237  | 72 „ Rossau . . . „                  | —     | 549   | 759   | 756   | 915   | 1211  | 305   | 548   | 713   | 926   | 110  |
| —     | 659  | E    | 1108  | —     | 107  | 432   | —    | 917   | —     | 1243  | —     | 75 „ Tornau . . . „                  | —     | —     | 745   | D     | 909   | 1204  | 254   | —     | 704   | 918   | —    |
| 517   | 708  | —    | 1118  | —     | 117  | 442   | 621  | —     | 926   | —     | 1253  | 82 „ Jütrichau . . . „               | —     | 536   | 735   | —     | 900   | 1155  | 244   | 531   | 700   | 908   | —    |
| 522   | 713  | 850  | 1123  | 1152  | 122  | 447   | 626  | —     | 931   | 1105  | 1258  | 85 i. Zerbst . . . a.                | —     | 530   | 729   | 744   | 855   | 1149  | 238   | 525   | 624   | 902   | 1255 |
| 523   | 714  | 851  | 1125  | 1153  | 124  | 449   | 627  | —     | 935   | 1106  | —     | a. Zerbst . . . i                    | —     | —     | 727   | 743   | —     | 1147  | 236   | 522   | 653   | 859   | 1254 |
| 534   | 726  | —    | 1136  | —     | 137  | 500   | 644  | —     | 947   | —     | —     | 91 „ Güterglück . a                  | —     | —     | 717   | —     | —     | 1137  | 225   | 511   | 645   | 849   | 1244 |
| 541   | 733  | —    | —     | —     | 144  | 506   | 651  | —     | 954   | —     | —     | 88 „ Lübs . . . „                    | —     | —     | 706   | —     | II-IV | 1129  | 209   | 503   | —     | 831   | 1236 |
| 541   | 738  | —    | 1144  | —     | 150  | 512   | 654  | —     | —     | —     | —     | 102 „ Prödel . . . „                 | —     | —     | 701   | —     | an    | 1124  | 204   | 458   | —     | 826   | 1231 |
| 547   | 748  | —    | 1153  | —     | 159  | 520   | 701  | 915   | 1020  | D     | —     | 107 „ Gommern . . . „                | —     | —     | 650   | —     | 823   | 1114  | 154   | 450   | 627   | 817   | 1221 |
| 605   | 755  | —    | 1200  | —     | 208  | 527   | 713  | 922   | 1017  | —     | —     | 112 „ Wahlitz . . . „                | —     | —     | 641   | —     | 815   | 1105  | 145   | 442   | —     | 808   | 1213 |
| 612   | 801  | —    | 1206  | —     | 214  | 533   | 719  | 928   | 1023  | —     | —     | 116 „ Königsborn . . . „             | —     | —     | 635   | —     | 808   | 1059  | 139   | 436   | E     | 802   | 1207 |
| 619   | 807  | —    | 1212  | —     | 221  | 539   | 720  | 934   | 1030  | —     | —     | 120 „ Biederitz . . . „              | —     | —     | 628   | —     | 801   | 1053  | 133   | 431   | —     | 757   | 1201 |
| 630   | 817  | —    | 1222  | 1229  | 232  | 549   | 726  | 944   | 1040  | —     | —     | 128 „ Magdebg. Neust. „              | —     | —     | 618   | —     | 751   | 1044  | 124   | 422   | —     | 748   | 1153 |
| 636   | 822  | 927  | 1227  | 1234  | 237  | 554   | 741  | 949   | 1045  | 1142  | —     | 131 in Magdeburg <sup>245a</sup>     | 355   | —     | 612   | 704   | 745   | 1038  | 118   | 415   | 610   | 742   | 1147 |

\* Ab Dessau nur I.—III. Kl. : Bis Bitterfeld I-IV. Kl. : Ab Bitterfeld II-IV. Kl. \* Ab Dessau I-IV. Kl.

224. (225. 226 frei.)

250



**227. Magdeburg — Stassfurt — Güsten — Sangerhausen.**

| St.                    | II-IV                                                                                                                                                                                                                                                              | I-IV | II-IV | I-III | II-IV | II-IV | II-IV | I-III | II-IV | II-V | II-IV     | II-IV | II-IV | I-III | II-IV |
|------------------------|--------------------------------------------------------------------------------------------------------------------------------------------------------------------------------------------------------------------------------------------------------------------|------|-------|-------|-------|-------|-------|-------|-------|------|-----------|-------|-------|-------|-------|
| M.-D. Magdeburg        | 420                                                                                                                                                                                                                                                                | 840  | 740   | 816   | 1218  | 937   | 1251  | 300   | 320   | 440  | 524       | 635   | 839   | 941   | 1135  |
| a. Magdeburg. Hbf. 245 | 443                                                                                                                                                                                                                                                                | 705  | 803   | 831   | 1240  | 959   | 115   | 314   | 344   | 502  | 551       | 657   | 901   | 1000  | 1157  |
| 15 i. Schönebeck       | 444                                                                                                                                                                                                                                                                | 708  | 804   | 832   | 1242  | 1000  | 117   | 315   | 346   | 503  | 552       | 659   | 902   | 1001  | 1158  |
| a. Schönebeck          | 451                                                                                                                                                                                                                                                                | 715  | 811   | D     | 1247  | 1007  | 124   | E     | 354   | 510  | 559       | 706   | 908   | E     | 1204  |
| 18 Elmen-Salze         | 513                                                                                                                                                                                                                                                                | Ank. | 834   |       | Ank.  | 1028  | 150   |       | 419   | 533  | 622       | 729   | 930   |       | 1226  |
| 21 Förderstedt         | 523                                                                                                                                                                                                                                                                | 551  | 843   | 855   | 929   | 1037  | 203   | 338   | 430   | 542  | 634       | 738   | 939   | 1024  | 1235  |
| 27 Stassfurt-L.        | 534                                                                                                                                                                                                                                                                | 603  | 854   | 903   | 941   | 1050  | 215   | 346   | 443   | 551  | 646       | 749   | 950   | 1032  | 1246  |
| 41 i. Güsten 217       | 538                                                                                                                                                                                                                                                                | —    | 916   | 905   | —     | 1059  | 222   | 347   | 605   | —    | 737       | 1119  | 1035  | —     | —     |
| aus Güsten 270         | 559                                                                                                                                                                                                                                                                | —    | 842   | 932   | —     | 1119  | 245   | 405   | 626   | —    | 822       | 1159  | 1032  | —     | —     |
| 60 Sandersleben        | 612                                                                                                                                                                                                                                                                | —    | 954   | 942   | —     | D     | 257   | —     | 640   | —    | 833       | 1213  | 1103  | —     | —     |
| 67 Hettstedt 228       | 632                                                                                                                                                                                                                                                                | —    | 1012  | 954   | —     | —     | 315   | —     | 658   | —    | 849       | 1231  | 1145  | —     | —     |
| 78 Mansfeld            | 639                                                                                                                                                                                                                                                                | —    | 1019  | —     | —     | —     | 323   | —     | 706   | —    | Ank.      | 1238  | —     | —     | —     |
| 80 Hergisdorf          | 654                                                                                                                                                                                                                                                                | —    | 1033  | —     | —     | —     | 340   | —     | 731   | —    | ab Güsten | 1254  | —     | —     | —     |
| 91 Riestedt            | 702                                                                                                                                                                                                                                                                | —    | 1041  | 1015  | —     | 1204  | 349   | 445   | 729   | —    | II-IV     | 102   | 1136  | —     | —     |
| 97 i. Sangerh. 245     | 802                                                                                                                                                                                                                                                                | —    | 1152  | 1152  | —     | 1246  | 509   | 531   | 829   | —    | —         | 252   | 1237  | —     | —     |
| in Nordhausen          | 857                                                                                                                                                                                                                                                                | —    | 1218  | 1122  | —     | 158   | 552   | 613   | 940   | —    | —         | —     | —     | —     | —     |
| in Erfurt 279          | * 655, *1219, *1258, *516 u. *1246 von Stassfurt-L. nach Güsten, 539 u. 718 (Werktags)<br>von Magdeburg n. Elmen-S., *(II-IV.) 1028 von Stassfurt n. Mansfeld (Ank. 1203).<br>† Von Sonnt. zu Montag sowie am 25./26. u. 26./27. Dez., 1./2. Jan. u. 24./25. März. |      |       |       |       |       |       |       |       |      |           |       |       |       |       |

Magdeburg-  
 Schönebeck siehe  
 auch 246.

Triebwagenfahrten III, IV.

**227. Sangerhausen — Güsten — Stassfurt — Magdeburg.**

| St.                    | II-IV   | I-IV  | II-IV | I-III | II-IV                     | II-IV | II-IV  | I-III | II-IV | II-V  | II-IV | II-IV | II-IV | I-III | II-IV |
|------------------------|---------|-------|-------|-------|---------------------------|-------|--------|-------|-------|-------|-------|-------|-------|-------|-------|
| aus Erfurt 279         | —       | —     | —     | —     | 113 u. 510 v. Elmen-Salze | 610   | —      | 952   | 1230  | —     | 200   | —     | 448   | 725   | 653   |
| a. Nordhausen          | —       | —     | 349   | 507   | nach Magdeburg            | 718   | —      | 1043  | D 416 | —     | 247   | —     | 608   | D     | 806   |
| a. Sangerhaus. 245     | —       | —     | 455   | 606   | —                         | 827   | —      | 1144  | 152   | —     | 352   | —     | 654   | 837   | 919   |
| Riestedt               | —       | —     | 507   | E     | —                         | 839   | —      | 1156  | E     | —     | 404   | —     | D     | —     | 931   |
| Hergisdorf             | —       | —     | 523   | —     | —                         | 854   | —      | 1212  | —     | —     | 421   | —     | —     | —     | 950   |
| Mansfeld               | —       | —     | 531   | 634   | —                         | 903   | —      | 1221  | —     | —     | 430   | —     | 722   | 901   | 958   |
| Hettstedt 228          | —       | —     | 545   | 645   | —                         | 916   | —      | 1234  | —     | —     | 444   | —     | 733   | 911   | 1012  |
| Sandersleben           | —       | —     | 556   | 654   | —                         | 927   | —      | 1251  | 233   | —     | 458   | —     | 742   | —     | 1022  |
| in Güsten 217          | III, IV | II-IV | 613   | 712   | —                         | 944   | II-III | 110   | 249   | II-IV | 515   | II-IV | 758   | 932   | 1039  |
| aus Güsten 270         | * 515   | 527   | 630   | 717   | —                         | 952   | 1113   | 129   | 253   | 332   | 521   | 615   | * 811 | 933   | 1043  |
| Stassfurt-L.           | 527     | 539   | 639   | 727   | —                         | 1007  | 1122   | 141   | 303   | 345   | 534   | 630   | 823   | 942   | 1056  |
| Förderstedt            | II-IV   | 550   | 650   | —     | II-IV                     | 1018  | 1133   | 152   | —     | 356   | 544   | 641   | 833   | D     | 1106  |
| Elmen-Salze            | 500     | 611   | 710   | —     | 838                       | 1039  | 1153   | 213   | —     | 416   | 604   | 703   | 853   | —     | 1124  |
| in Schönebeck          | 505     | 617   | 716   | 751   | 844                       | 1045  | 1159   | 219   | 324   | 422   | 609   | 709   | 859   | 1024  | 1130  |
| a. Schönebeck          | 507     | 622   | 720   | 752   | 846                       | 1047  | 1205   | 222   | 325   | 423   | 611   | 711   | 900   | 1105  | 1131  |
| i. Magdeburg. Hbf. 245 | 531     | 646   | 743   | 809   | 910                       | 1110  | 1220   | 245   | 342   | 446   | 634   | 735   | 922   | 1020  | 1154  |

Ausserdem: 459 v. Stassfurt-L. n. Magdeburg. : 608, : 908, : 1158, : 1239, : 458, 858  
 u. †: 1227 von Güsten nach Stassfurt-L., : 137 u. : 908 von Mansfeld nach Güsten.  
 † Von Sonntag zu Montag sowie am 25./26. u. 26./27. Dez., 1./2. Jan. u. 24./25. März.

**228. Halle — Hettstedt und zurück.**

Halle-Hettstedter Eb. (Lenz & Co.) in Halle a. S. II. III. KI.

| St.                    | II-IV | I-IV | II-IV | I-III | II-IV | II-IV | II-IV | I-III | II-IV | II-V | II-IV | II-IV | II-IV | I-III | II-IV |
|------------------------|-------|------|-------|-------|-------|-------|-------|-------|-------|------|-------|-------|-------|-------|-------|
| a. Halle Gl. 246 i.    | 730   | 825  | 1045  | 1225  | 250   | 521   | 616   | 901   | 1031  | 1208 | —     | —     | —     | —     | —     |
| 7 „Dörlau a.           | 709   | 843  | 1022  | 1201  | 227   | 458   | 554   | 844   | 1097  | 1145 | —     | —     | —     | —     | —     |
| 12 „Cöllme „           | 656   | 752  | 1009  | 1148  | 205   | 446   | 540   | 834   | —     | —    | —     | —     | —     | —     | —     |
| 16 „Fienstedt „        | 645   | 742  | —     | 1137  | 155   | 435   | —     | 824   | —     | —    | —     | —     | —     | —     | —     |
| 87 „Gerbstedt „        | 545   | —    | —     | —     | —     | —     | —     | —     | —     | —    | —     | —     | —     | —     | —     |
| 45 i. Hettstedt 227 a. | 524   | —    | —     | —     | —     | —     | —     | —     | —     | —    | —     | —     | —     | —     | —     |

Ausserdem: 500 von Halle nach Cöllme (Werktags bis Schwittersdorf Ank. 632).  
 • Nur Sonnabends bis bzw. von Dörlauer Heide, Sonntags bis bzw. von Dörlau.  
 § Nur Werktags. Vom 1. Januar ab nur bis Dörlauer Heide : Sonn- u. Festtags.  
 Ferner verkehren im Vorortverkehr zwischen Halle-Nietleben-Dörlauer Heide v. früh  
 440 bzw. 505 bis Mittern. etwa stündl. Personenzüge. : Nachts n. Sonn- u. Festtags.

Ab Dessau nur I-III, KI. ; Ab Bitterfeld II-IV, KI. ; Ab Dessau I-IV, KI.







**233. Görzdorf—Dahme—Hohenseefeld—Jänickendorf—Luckenwalde—Jüterbog und zurück.**

|                                    |   |      |      |                                  |                              |      |      |     |   |   |   |
|------------------------------------|---|------|------|----------------------------------|------------------------------|------|------|-----|---|---|---|
| Jüterbog-Luckenwalder Kreisbahnen. | — | —    | 1038 | 238                              | a. Görzdorf . . . . . in     | 1033 | 233  | —   | — | — | — |
|                                    | — | —    | 1056 | 256                              | 5 „ Rosenthal . . . . . a.   | 1015 | 216  | —   | — | — | — |
|                                    | — | —    | 1102 | 301                              | 8 in Dahme . . . . . 15 „    | 1010 | 207  | —   | — | — | — |
|                                    | — | —    | 600  | 1150                             | a. Dahme . . . . . in        | 958  | 200  | 945 | — | — | — |
|                                    | — | —    | 640  | 1224                             | 18 in Hohenseefeld . . . a.  | 920  | 126  | 911 | — | — | — |
|                                    | — | —    | 644  | 1227                             | a. Hohenseefeld . . . in     | 916  | 119  | 856 | — | — | — |
|                                    | — | —    | 713  | 1253                             | 8 „ Wahlsdorf . . . . . a.   | 854  | 1256 | 834 | — | — | — |
|                                    | — | —    | 730  | 109                              | 12 „ Petkus . . . . . „      | 840  | 1240 | 819 | — | — | — |
|                                    | — | —    | 759  | 134                              | 20 „ Stülpe . . . . . „      | 758  | 1200 | 740 | — | — | — |
|                                    | — | —    | 811  | 144                              | 23 „ Holbeck . . . . . „     | 747  | 1150 | 730 | — | — | — |
|                                    | — | —    | 829  | 200                              | 28 „ Jänickendorf 233a „     | 729  | 1135 | 714 | — | — | — |
|                                    | — | —    | 850  | 219                              | 28 in Luckenwalde 12. 234 a. | 705  | 1110 | 650 | — | — | — |
|                                    | — | —    | 645  | 1229                             | a. Hohenseefeld . . . in     | 907  | 121  | 906 | — | — | — |
|                                    | — | —    | 659  | 1242                             | 4 „ Nonnendorf . . . . . a.  | 855  | 108  | 855 | — | — | — |
|                                    | — | —    | 713  | 1255                             | 8 „ Reinsdorf . . . . . „    | 844  | 1258 | 845 | — | — | — |
|                                    | — | —    | 730  | 107                              | 10 „ Werbig . . . . . „      | 829  | 1242 | 830 | — | — | — |
|                                    | — | —    | 735  | 111                              | 11 „ Borgisdorf . . . . . „  | 819  | 1235 | 822 | — | — | — |
|                                    | — | —    | 740  | 116                              | 12 „ Hohengörzdorf . . . „   | 814  | 1230 | 818 | — | — | — |
|                                    | — | —    | 758  | 130                              | 13 „ Fröhden . . . . . „     | 759  | 1216 | 807 | — | — | — |
|                                    | — | —    | 805  | 137                              | 18 „ Markendorf . . . . . „  | 752  | 1210 | 802 | — | — | — |
| —                                  | — | 834  | 206  | 25 „ Jüterbog Linnaer Vorstadt „ | 729                          | 1147 | 737  | —   | — | — |   |
| —                                  | — | 845  | 215  | 28 in Jüterbog 12. 167b. 234 a.  | 718                          | 1135 | 725  | —   | — | — |   |
| —                                  | — | 1103 | 429  | 1021 in Berlin Anh. Bf. 234 a.   | 535                          | 910  | 455  | —   | — | — |   |

**233 a. Berlin—Kummersdorf—Schlessplatz—Jüterbog und zur. K. Militär-Eisenb. II. III. Kl.**

|     |     |      |     |     |                              |     |     |      |                                 |     |     |      |      |     |     |     |     |
|-----|-----|------|-----|-----|------------------------------|-----|-----|------|---------------------------------|-----|-----|------|------|-----|-----|-----|-----|
| 52  | 751 | 1141 | 250 | 526 | a. Berlin Milit.-Bf. . . in  | 737 | 943 | 104  | 423                             | 711 |     |      |      |     |     |     |     |
| 61  | —   | 1152 | 301 | 537 | 8 „ Marienfelde . . . . . a. | 726 | —   | 1253 | an                              | 413 | 70  | an   |      |     |     |     |     |
| 630 | 822 | 1222 | 330 | 445 | 606                          | 732 | 855 | 31   | „ Zossen . . . . . 14 „         | 655 | 911 | 1223 | 117  | 343 | 636 | 714 | 841 |
| 637 | 829 | 1229 | 337 | 453 | 613                          | 740 | 903 | 35   | „ Mellen-Saalow . . . „         | 648 | 904 | 1216 | 110  | 336 | 623 | 717 | 834 |
| 650 | 839 | 1242 | 350 | 505 | 626                          | 752 | 915 | 40   | „ Sperenberg . . . . . „        | 636 | 854 | 1205 | 1258 | 325 | 612 | 655 | 822 |
| 658 | 847 | 1250 | 358 | 514 | 634                          | 801 | 924 | 46   | „ Kummersdorf-Schlessplatz „    | 627 | 846 | 1156 | 1248 | 317 | 603 | 642 | 812 |
| 713 | —   | 105  | 413 | an  | 649                          | an  | an  | 58   | „ Jänickendorf Milit.-Bf. 233 „ | 612 | 833 | 1141 | —    | 302 | 548 | —   | —   |
| 720 | —   | 113  | 430 | —   | 656                          | —   | —   | 60   | „ Kolzenburg . . . . . „        | 605 | —   | 1134 | —    | 256 | 541 | —   | —   |
| 728 | —   | 121  | 428 | —   | 704                          | —   | —   | 65   | „ Werder Kloster Zinna . . . „  | 558 | —   | 1126 | —    | 248 | 534 | —   | —   |
| 738 | 915 | 131  | 438 | —   | 714                          | —   | —   | 71   | in Jüterbog Milit.-Bf. a.       | 549 | 815 | 117  | —    | 239 | 525 | —   | —   |

Ausserdem: Werktags 606 von Sperenberg nach Zossen. D = Triebwagenfahrt (Gepäck, Fahrräder und Hunde werden in diesen Zügen nicht befördert).

**233 b. K.-Wusterhausen—Mittenwalde—Töpchin u. zurück. Eisenbahnges. Becker & Co., Berlin. D Werktags. II. III. Kl.**

|     |     |     |     |     |      |      |      |                            |     |     |     |      |      |     |     |     |      |
|-----|-----|-----|-----|-----|------|------|------|----------------------------|-----|-----|-----|------|------|-----|-----|-----|------|
| 832 | 840 | 113 | 429 | 604 | 935  | 1035 | 1232 | a. Kgs.-Wusterhausen 216i. | 621 | 728 | 815 | 1056 | 1250 | 348 | 848 | 949 | 1152 |
|     |     |     |     |     |      |      |      | Kleinbf.                   |     |     |     |      |      |     |     |     |      |
| 842 | 854 | 123 | 439 | 618 | 945  | 1048 | 1242 | 4 a. Schenkendf. a.        | 612 | 719 | 806 | 1047 | 1241 | 339 | 839 | 940 | 1143 |
| 845 | 857 | 126 | 442 | 621 | 948  | 1051 | 1245 | 5 „ Krummensee „           | 608 | 715 | 802 | 1043 | 1235 | 335 | 835 | 936 | 1139 |
| 853 | 905 | 134 | 450 | 630 | 956  | 1100 | 1253 | 8 i. Mittenwalde „         | 559 | 707 | 754 | 1035 | 1227 | 327 | 827 | 92  | 1131 |
| 858 | 915 | 139 | 455 | 640 | 1003 | 1106 | 1255 | a. Mittenwalde. i.         | 553 | 705 | 751 | 1030 | 1219 | 321 | 821 | 921 | 1126 |
| 909 | 926 | 150 | 506 | 652 | 1014 | 1118 | 106  | 11 „ Gallun Dorf a.        | 541 | 654 | 740 | 1019 | 1208 | 310 | 810 | 908 | 1115 |
| 913 | 930 | 154 | 510 | 659 | 1018 | 1124 | 110  | 12 „ Gallun Bf. „          | 537 | 650 | 736 | 1014 | 1204 | 306 | 806 | 904 | 1111 |
| 919 | 938 | 200 | 516 | 705 | 1024 | 1130 | 116  | 14 „ Motzen . . . . . „    | 438 | 644 | 730 | 1008 | 1158 | 301 | 758 | 856 | 1105 |
| 926 | 948 | 207 | 523 | 713 | 1031 | 1142 | 123  | 17 „ Motzenmühle . . . „   | 431 | 637 | 723 | 1001 | 1151 | 254 | 751 | 844 | 1058 |
| 932 | 954 | 213 | 529 | 719 | 1037 | 1150 | 128  | 20 i. Töpchin . . . . . a. | 425 | 631 | 717 | 955  | 1145 | 248 | 745 | 834 | 1052 |

Ausserdem: { Sonn- u. Festtags: } 1112 von K.-Wusterhausen n. Mittenwalde (Ank. 1133). ● Sonn- u. Festtags. 1227 von Mittenwalde n. K.-Wusterhausen (Ank. 1250).



|                              |                    |       |       |       |      |       |                 |       |      |       |       |                  |                  |       |       |       |       |       |
|------------------------------|--------------------|-------|-------|-------|------|-------|-----------------|-------|------|-------|-------|------------------|------------------|-------|-------|-------|-------|-------|
| a. Frankf. a. M              | 10 <sup>46</sup> D | 254   | 1023  | —     | —    | D     | 1023            | —     | —    | —     | —     | —                | —                | —     | —     | 604   | —     | —     |
| Bebra                        | 504                | 751   | 140   | —     | —    | 140   | —               | —     | —    | —     | —     | —                | —                | —     | —     | 904   | —     | 658   |
| a. Weissenfels 250, 260      | 1110               | —     | —     | II-IV | I-IV | I-III | I-III           | II-IV | I-IV | I-III | II-IV | I-III            | I-IV             | I-III | II-IV | II-IV | I-III | II-IV |
| i. Corbetha 250              | 1122               | —     | —     | —     | —    | 529   | D               | —     | 519  | 818   | 905   | —                | 10 <sup>08</sup> | 1159  | 1132  | 1219  | —     | —     |
| a. Corbetha 259              | 1126               | —     | —     | —     | —    | E     | 6 <sup>26</sup> | —     | 530  | 827   | 917   | —                | 10 <sup>19</sup> | D     | 1144  | 1230  | —     | —     |
| Mersebg. 222, 225, 250       | 1137               | 508   | —     | —     | —    | —     | 6 <sup>28</sup> | —     | 608  | 831   | 920   | —                | 10 <sup>22</sup> | —     | 1146  | 1235  | —     | —     |
| Ammendorf.                   | 1147               | 518   | —     | —     | —    | 548   | —               | 800   | 620  | 841   | 932   | —                | 10 <sup>34</sup> | —     | 1157  | 1247  | —     | —     |
| i. Halle a. S.               | 1156               | 527   | 514   | 725   | —    | 602   | 6 <sup>48</sup> | 819   | 639  | 854   | 951   | 10 <sup>20</sup> | 10 <sup>2</sup>  | 1227  | 1215  | 106   | —     | —     |
| a. Halle 335, 245, 246       | 1230               | —     | 518   | —     | 433  | 623   | 6 <sup>52</sup> | —     | 700  | 858   | —     | 10 <sup>24</sup> | 1110             | 1231  | —     | 155   | —     | —     |
| Hohenthurm. [250]            | 1242               | —     | —     | —     | 443  | I-III | —               | —     | 710  | E     | —     | E                | 1121             | —     | 206   | —     | —     | —     |
| Landsberg                    | 1250               | —     | —     | —     | 450  | D     | —               | —     | 717  | —     | —     | —                | 1129             | —     | 214   | —     | —     | —     |
| Brehna                       | 1257               | —     | —     | —     | 456  | —     | —               | —     | 723  | —     | —     | —                | 1135             | —     | 221   | —     | —     | —     |
| Roitzsch                     | 103                | —     | —     | —     | 501  | —     | —               | —     | 729  | —     | —     | —                | 1141             | —     | 227   | —     | —     | —     |
| i. Bitterfeld 218            | 111                | —     | 543   | —     | 508  | —     | 716             | —     | 736  | 923   | —     | 1048             | 1148             | —     | 234   | —     | —     | —     |
| a. Eger . . . 58             | 633                | 100   | 633   | I.    | —    | —     | —               | —     | —    | —     | —     | —                | —                | —     | 446   | 446   | 747   | 446   |
| a. Nürnberg 102, 106         | 1234               | 847   | —     | L     | —    | —     | —               | —     | —    | —     | —     | —                | —                | —     | —     | —     | —     | —     |
| München 104                  | —                  | 720   | —     | 1013  | —    | —     | —               | 1110  | —    | —     | —     | —                | —                | —     | —     | —     | —     | —     |
| Regensbg. 108                | —                  | 944   | —     | 1221  | —    | —     | —               | 127   | —    | —     | —     | —                | —                | —     | —     | —     | —     | —     |
| Hof Bf. . . . 56             | 706                | 110   | 706   | 512   | —    | —     | —               | 435   | —    | —     | —     | —                | —                | —     | —     | —     | —     | —     |
| Plauen i. V. o. Bf. 56       | 846                | 158   | 846   | —     | —    | —     | —               | 533   | —    | —     | —     | —                | —                | —     | —     | —     | —     | —     |
| Reichenb. i. V. o. B. 56     | 947                | 230   | 947   | 416   | —    | —     | —               | —     | —    | —     | —     | —                | —                | —     | —     | —     | —     | —     |
| i. Leipzig Hbf.              | 1223               | 401   | 1223  | 541   | —    | —     | —               | 710   | —    | —     | —     | —                | —                | —     | —     | —     | —     | —     |
| a. Leipzig Hbf. :            | 1233               | 410   | 422   | 555   | —    | —     | —               | —     | —    | —     | —     | —                | —                | —     | —     | —     | —     | —     |
| Rackwitz b. L.               | 1251               | D     | 431   | L     | —    | —     | —               | —     | —    | —     | —     | —                | —                | —     | —     | —     | —     | —     |
| Zschortau                    | 1258               | —     | 444   | —     | —    | —     | —               | —     | —    | —     | —     | —                | —                | —     | —     | —     | —     | —     |
| Delitzsch 219                | 106                | —     | 451   | —     | —    | —     | —               | E     | —    | —     | —     | —                | —                | —     | —     | —     | —     | —     |
| i. Bitterfeld 224            | 118                | —     | 502   | —     | —    | —     | —               | —     | —    | —     | —     | —                | —                | —     | —     | —     | —     | —     |
| ab Jüterb. auch i. Kl.       | II-IV              | I-III | II-IV | —     | —    | —     | —               | —     | —    | —     | —     | —                | —                | —     | —     | —     | —     | —     |
| a. Bitterfeld                | 128                | —     | 544   | —     | —    | —     | —               | —     | —    | —     | —     | —                | —                | —     | —     | —     | —     | —     |
| Burgkernitz                  | 142                | —     | D     | —     | —    | —     | —               | —     | —    | —     | —     | —                | —                | —     | —     | —     | —     | —     |
| Gräfenhain. . .              | 150                | —     | —     | —     | —    | —     | —               | —     | —    | —     | —     | —                | —                | —     | —     | —     | —     | —     |
| Radis                        | 157                | —     | —     | —     | —    | —     | —               | —     | —    | —     | —     | —                | —                | —     | —     | —     | —     | —     |
| Bergwitz                     | 206                | —     | —     | —     | —    | —     | —               | —     | —    | —     | —     | —                | —                | —     | —     | —     | —     | —     |
| Pratau 214, 263              | 214                | —     | —     | —     | —    | —     | —               | —     | —    | —     | —     | —                | —                | —     | —     | —     | —     | —     |
| i. Wittenberg. . .           | 220                | —     | 616   | —     | —    | —     | —               | —     | —    | —     | —     | —                | —                | —     | —     | —     | —     | —     |
| a. Wittenberg 217, 221       | 227                | —     | 617   | —     | —    | —     | —               | —     | —    | —     | —     | —                | —                | —     | —     | —     | —     | —     |
| Bülzig . . . . .             | 240                | —     | —     | —     | —    | —     | —               | —     | —    | —     | —     | —                | —                | —     | —     | —     | —     | —     |
| Zahna . . . . .              | 248                | —     | —     | —     | —    | —     | —               | —     | —    | —     | —     | —                | —                | —     | —     | —     | —     | —     |
| Blönsdorf                    | 300                | —     | —     | —     | —    | —     | —               | —     | —    | —     | —     | —                | —                | —     | —     | —     | —     | —     |
| Ndrgrörsdorf                 | 308                | —     | —     | —     | —    | —     | —               | —     | —    | —     | —     | —                | —                | —     | —     | —     | —     | —     |
| Jüterb. 12, 176 <sub>2</sub> | 320                | —     | —     | —     | —    | —     | —               | —     | —    | —     | —     | —                | —                | —     | —     | —     | —     | —     |
| Grüna . . . [233]            | 326                | —     | —     | —     | —    | —     | —               | —     | —    | —     | —     | —                | —                | —     | —     | —     | —     | —     |
| Luckenw. 233                 | 338                | —     | —     | —     | —    | —     | —               | —     | —    | —     | —     | —                | —                | —     | —     | —     | —     | —     |
| Waltersdorf b. Letw.         | 344                | —     | —     | —     | —    | —     | —               | —     | —    | —     | —     | —                | —                | —     | —     | —     | —     | —     |
| Trebbin . . . . .            | 400                | —     | —     | —     | —    | —     | —               | —     | —    | —     | —     | —                | —                | —     | —     | —     | —     | —     |
| Thyrow                       | 407                | —     | —     | —     | —    | —     | —               | —     | —    | —     | —     | —                | —                | —     | —     | —     | —     | —     |
| Ludwigsfelde                 | 417                | —     | —     | —     | —    | —     | —               | —     | —    | —     | —     | —                | —                | —     | —     | —     | —     | —     |
| Grossbeeren.                 | 427                | —     | —     | —     | —    | —     | —               | —     | —    | —     | —     | —                | —                | —     | —     | —     | —     | —     |
| Teltow                       | 436                | —     | —     | —     | —    | —     | —               | —     | —    | —     | —     | —                | —                | —     | —     | —     | —     | —     |
| Gr.-Lichterf. 3.             | 447                | —     | —     | —     | —    | —     | —               | —     | —    | —     | —     | —                | —                | —     | —     | —     | —     | —     |
| Gr.-Lichterf. 0.             | 447                | —     | —     | —     | —    | —     | —               | —     | —    | —     | —     | —                | —                | —     | —     | —     | —     | —     |
| i. Berlin Anh. Bf.           | 500                | 616   | 736   | 802   | 900  | 825   | 903             | 955   | 1103 | 1128  | 1108  | 1243             | 429              | 239   | 252   | 620   | —     | —     |



E. D. Halle a. S. **234. Leipzig - Bitterfeld - Berlin**  
 und **Weissenfels - Halle - Bitterfeld - Berlin.** Fortsetzung.

| a. Fran kf. a. M.        | 820   | —      | —      | —      | 940                                                           | 948   | 454   | —     | 1251          | 105   | —      | 105   | 244    | 633   | 105   |       |
|--------------------------|-------|--------|--------|--------|---------------------------------------------------------------|-------|-------|-------|---------------|-------|--------|-------|--------|-------|-------|-------|
| Bebra                    | 1054  | 1015   | 1015   | —      | 1245                                                          | 137   | 1031  | —     | 343           | 458   | —      | 431   | 544    | 150   | 458   |       |
|                          | I. II | I.-III | I.-III | I.-III | I. II                                                         | I-III | I-III | II-IV | II-IV         | I. II | II.-IV | II-IV | I.-III | I. II | II-IV | II-IV |
| a. Weissenfels 350, 260  | D     | 143    | D      | —      | D                                                             | 448   | 328   | 212   | D             | 946   | —      | 744   | D      | 717   | 850   |       |
| i. Corbetha 250          | —     | 152    | 215    | —      | —                                                             | 459   | 339   | 224   | —             | 958   | —      | D     | —      | 728   | 901   |       |
| a. Corbetha 259          | —     | 154    | 217    | —      | —                                                             | 500   | 344   | 225   | —             | 959   | —      | —     | —      | 732   | 906   |       |
| Mersebg. 222, 225, 250   | —     | 204    | —      | —      | —                                                             | 511   | 356   | 236   | —             | 1010  | 620    | 822   | —      | 745   | 917   |       |
| Ammendorf .              | —     | —      | —      | —      | —                                                             | —     | 406   | 244   | —             | 1020  | 632    | —     | —      | 755   | —     |       |
| i. Halle a. S.           | 142   | 217    | 237    | 250    | 372                                                           | 438   | 527   | 415   | 253           | 651   | 1029   | 643   | 816    | 858   | 804   | 933   |
| a. Halle 235, 245, 246.  | 144   | 221    | 242    | 315    | 306                                                           | 442   | 538   | 545   | —             | 655   | 1050   | —     | 820    | 922   | 910   | —     |
| Hohenthurm . [250]       | —     | E      | —      | D      | —                                                             | —     | E     | 556   | —             | —     | 1101   | —     | —      | —     | 921   | —     |
| Landsberg .              | —     | —      | —      | —      | —                                                             | —     | —     | 604   | —             | —     | 1109   | —     | —      | —     | 929   | —     |
| Brehna . . .             | —     | —      | —      | —      | —                                                             | —     | —     | 610   | —             | —     | 1115   | —     | —      | —     | 935   | —     |
| Roitzsch . .             | —     | —      | —      | —      | —                                                             | —     | —     | 615   | —             | —     | 1121   | —     | —      | —     | 941   | —     |
| i. Bitterfeld .          | —     | —      | 306    | 341    | mit                                                           | —     | 604   | 622   | über Bayreuth | —     | 1128   | —     | 845    | —     | 948   | —     |
| a. Eger . . . 58         | —     | —      | 446    | 810    | Speisewagen.                                                  | —     | 810   | 1127  | —             | —     | L      | 1127  | 225    | 225   | 439   |       |
| a. Nürnb. 102, 106       | —     | —      | —      | 156    | —                                                             | —     | 156   | 1100  | —             | L     | 1234   | —     | —      | 1203  | 1240  |       |
| München 102              | —     | —      | —      | —      | —                                                             | —     | —     | 930   | —             | 1100  | 210    | —     | —      | —     | 1230  |       |
| Regensbg. 108            | —     | —      | —      | —      | —                                                             | —     | —     | 1435  | —             | 1257  | 400    | —     | —      | E     | 242   |       |
| Hof Bf. . 56             | —     | —      | 752    | 1048   | —                                                             | —     | 1048  | 256   | —             | 417   | 647    | 120   | 500    | 440   | 618   |       |
| Plauen i. V. ob. Bf. 56  | —     | —      | 911    | 1255   | —                                                             | —     | 1218  | 345   | —             | —     | 733    | 247   | 630    | 537   | 705   |       |
| Leichenb. i. V. o. B. 56 | —     | —      | 1001   | 124    | —                                                             | —     | 112   | 424   | —             | —     | —      | 350   | 747    | 619   | 735   |       |
| i. Leipzig Hbf.          | —     | —      | 150    | 257    | —                                                             | —     | 500   | 607   | —             | 651   | 930    | 705   | 1020   | 843   | 902   |       |
| a. Leipzig Hbf.          | —     | —      | —      | —      | Ausserdem: 658 ab Grossbeeren, 730 in Berlin Anh. Bf. II.-IV. | —     | —     | —     | —             | I.    | 708    | —     | —      | —     | —     |       |
| Rackwitz b. L.           | —     | —      | 200    | 310    | II.-IV. Kl.                                                   | —     | 405   | 510   | 625           | L     | 949    | 715   | 1040   | 932   | 920   |       |
| Zachortau . .            | —     | —      | 223    | D      | —                                                             | —     | 428   | 533   | D             | —     | —      | 738   | 1103   | D     | D     |       |
| Dalitzsch 219            | —     | —      | 230    | —      | —                                                             | —     | 435   | 540   | —             | —     | —      | 745   | 1110   | —     | —     |       |
| i. Bitterfeld 224        | —     | —      | 238    | —      | —                                                             | —     | 443   | 548   | —             | —     | —      | 752   | 1118   | —     | 942   |       |
| a. Bitterfeld 218d       | —     | —      | 250    | 338    | —                                                             | —     | 455   | 600   | 652           | —     | —      | 805   | 1130   | 1003  | 953   |       |
| Burgkernitz              | —     | —      | —      | —      | —                                                             | —     | —     | —     | —             | —     | —      | —     | —      | —     | —     |       |
| Gräfenhain . .           | —     | —      | 308    | 346    | —                                                             | —     | 612   | 625   | 653           | —     | —      | 846   | —      | 1025  | 956   |       |
| Radis . . . .            | —     | —      | —      | D      | —                                                             | —     | E     | 639   | D             | —     | —      | D     | —      | 1040  | D     |       |
| Bergwitz . . .           | —     | —      | —      | —      | —                                                             | —     | —     | 647   | —             | —     | —      | —     | —      | 1048  | —     |       |
| Pratau 214, 263          | —     | —      | —      | —      | —                                                             | —     | —     | 653   | —             | —     | —      | —     | —      | 1054  | —     |       |
| i. Wittenberg .          | —     | —      | 418    | —      | —                                                             | —     | 644   | 714   | 722           | —     | —      | 918   | —      | 1103  | —     |       |
| a. Wittenberg 217, 221   | —     | —      | 419    | —      | —                                                             | —     | 647   | 808   | 723           | —     | —      | 919   | —      | 1111  | 1026  |       |
| Bülzig . . . .           | —     | —      | —      | —      | —                                                             | —     | —     | 819   | —             | —     | —      | —     | —      | 1117  | 1028  |       |
| Zahna . . . .            | —     | —      | —      | —      | —                                                             | —     | —     | 825   | —             | —     | —      | —     | —      | 1120  | —     |       |
| Blönsdorf . .            | —     | —      | —      | —      | —                                                             | —     | —     | 836   | —             | —     | —      | —     | —      | 1131  | —     |       |
| Nörgörsdorf              | —     | —      | —      | —      | —                                                             | —     | —     | 843   | —             | —     | —      | —     | —      | 1137  | —     |       |
| Jüterb. 12 176a          | —     | —      | —      | —      | —                                                             | —     | 718   | 853   | —             | —     | —      | —     | —      | 1148  | —     |       |
| Grüna . . [233]          | —     | —      | —      | —      | —                                                             | —     | —     | 859   | —             | —     | —      | —     | —      | 1155  | —     |       |
| Luckenw. 233             | —     | —      | —      | 458    | —                                                             | —     | 731   | 911   | —             | —     | —      | —     | —      | 1205  | —     |       |
| Waltersdorf b. Lkw.      | —     | —      | —      | —      | —                                                             | —     | —     | 917   | —             | —     | —      | —     | —      | 1218  | —     |       |
| Trebbin . . . .          | —     | —      | —      | —      | —                                                             | —     | —     | 930   | —             | —     | —      | —     | —      | 1234  | —     |       |
| Thyrow . . . .           | —     | —      | —      | —      | —                                                             | —     | —     | 936   | —             | —     | —      | —     | —      | —     | —     |       |
| Ludwigsfelde             | —     | —      | —      | —      | —                                                             | —     | —     | 944   | —             | —     | —      | —     | —      | —     | —     |       |
| Grossbeeren .            | —     | —      | —      | —      | —                                                             | —     | —     | 952   | —             | —     | —      | —     | —      | —     | —     |       |
| Teltow . . . .           | —     | —      | —      | —      | —                                                             | —     | —     | 958   | —             | —     | —      | —     | —      | —     | —     |       |
| Gr.-Lichterf. 8          | —     | —      | —      | —      | —                                                             | —     | —     | 1003  | —             | —     | —      | —     | —      | —     | —     |       |
| Gr.-Lichterf. 0          | —     | —      | —      | —      | —                                                             | —     | 806   | 1008  | —             | —     | —      | —     | —      | —     | —     |       |
| i. Berlin Anh. Bf        | 334   | 434    | 449    | 542    | 456                                                           | 642   | 819   | 1021  | 836           | 855   | 913    | 1153  | 1038   | 1122  | 109   | 1440  |



|                            | II-IV | II-IV | II-IV | I-III | I. II  | I-III | I-III | I-III          | I. II. | II-IV    | I     | -II  | I.-III | I.-III  | I. II. | II-IV              |
|----------------------------|-------|-------|-------|-------|--------|-------|-------|----------------|--------|----------|-------|------|--------|---------|--------|--------------------|
| a. Berlin Anh. B.          | 1230  | 515   | 535   | 715   | 800    | 820   | 825   | 855            | 905    | 910      | 940   | 1030 | 1045   | 1250    | 110    | 115                |
| Gr.-Lichterfelde Ost       | 1242  | 527   | 547   | D     | D      | D     | 837   | D              | D      | 922      | L     | D    | D      | 102     | D      | 127                |
| Gr.-Lichterfelde Süd       | 1248  | 532   |       |       |        |       | E     |                |        | 927      |       |      |        | E       |        | 130                |
| Teltow . . .               | 1253  | 536   |       |       |        |       |       |                |        | 932      |       |      |        |         |        | 137                |
| Grossbeeren .              | 100   | 542   |       |       |        |       |       |                |        | 939      |       |      |        |         |        | 143                |
| Ludwigsfelde               | 108   | 550   |       |       |        |       |       |                |        | 947      |       |      |        |         |        | 151                |
| Thyrow . . .               | 115   | 557   |       |       |        |       |       |                |        | 955      |       |      |        |         |        | 159                |
| Trebbin . . .              | 122   | 602   | 611   |       |        |       |       |                |        | 1011     |       |      |        |         |        | 216                |
| Waltersdorf b. Lokw.       | 135   | Ank.  | 623   |       |        |       |       |                |        | 1023     |       |      |        |         |        | 228                |
| Luckenw. 233               | 143   | —     | 629   |       |        |       | 912   |                |        | 1030     |       |      |        | 135     |        | 234                |
| Grüna. . . [233            | 155   | —     | 640   |       |        |       |       |                |        | 1042     |       |      |        |         |        | 245                |
| Jüterbog. 13.176a          | 205   | —     | 657   |       |        |       | 927   |                |        | 1051     |       |      |        | 158     |        | 304                |
| Niedergörsdf.              |       | —     | 706   |       |        |       |       |                |        | 1059     |       |      |        |         |        | 318                |
| Blönsdorf . .              |       | —     | 715   |       |        |       |       |                |        | 1108     |       |      |        |         |        | 321                |
| Zahna. . . .               | 229   | —     | 727   |       |        |       |       |                |        | 1119     |       |      |        |         |        | 332                |
| Bülzig                     |       | —     | 733   |       |        |       |       |                |        | 1134     |       |      |        |         |        | 337                |
| i. Wittenb. 217. 221       | 240   | —     | 741   |       |        |       | 954   |                |        | 1132     |       |      |        | 1205    | 223    | 344                |
| a. Wittenberg              | 243   | 555   | 750   |       |        |       | 955   |                |        | 1214     |       |      |        | 1206    | 224    | 346                |
| Pratau 214. 253            |       | 601   | 756   |       |        |       |       |                |        | 1220     |       |      |        |         |        | 352                |
| Bergwitz . .               | 255   | 609   | 804   |       |        |       |       |                |        | 1228     |       |      |        |         |        | 400                |
| Radis . . . .              | 307   | 620   | 816   |       |        |       |       |                |        | 1240     |       |      |        |         |        | 411                |
| Gräfenhainichen            | 314   | 627   | 823   |       |        |       |       |                |        | 1247     |       |      |        |         |        | 418                |
| Burgkennitz                | 322   | 634   | 830   |       |        |       |       |                |        | 1255     |       |      |        |         |        | 426                |
| i. Bitterfd. 218d. 224     | 333   | 647   | 843   | 855   |        |       | 1027  | 1035           |        | 108      |       |      |        | 1238    | 254    | 438                |
| a. Bitterfeld              | 425   | 655   | 912   | 856   |        |       |       |                |        | 120      |       |      |        | 1249    | 307    | 506                |
| Delitzsch 219              | 443   | 711   | 928   | D     |        |       |       | 1036           |        | D        |       |      |        | E       | 321    | 522                |
| Zschortau                  | 454   | 719   | 936   |       |        |       |       |                |        | 136      |       |      |        |         | E      | 530                |
| Backwitz b.L.              | 505   | 728   | 945   |       |        |       |       |                |        | 144      |       |      |        |         |        | 539                |
| i. Leipzig Hbf.            | 530   | 749   | 1007  | 927   |        |       |       |                |        | 153      |       |      |        |         |        | 600                |
| a. Leipzig Hbf.            | 705   | 836   | 829   | 942   |        |       |       |                |        | 212      | 1150  |      |        | 421     | 344    | 855                |
| i. Reichenbach i. V. o. B. | 850   | 1018  | 1225  | 1130  |        |       |       |                |        | 1208     |       |      |        | 150     | 352    | 1022               |
| i. Plauen i. V. ob. Bf.    | 931   | 1100  | 141   | 1202  |        |       |       |                |        | 342      |       |      |        | 323     | 638    | v. Berlin Anh. Bf. |
| in Hof Bf. . 56            | 1023  | 1150  | 319   | 1255  |        |       |       |                |        | 449      |       |      |        | 359     | 742    | nach Jüterbog      |
| in Regensburg              | 136   | —     | 405   |       |        |       |       |                |        | 625      |       |      |        | 446     | 905    |                    |
| in München 308             | 358   | —     | 614   |       |        |       |       |                |        | redwitz. |       |      |        | 754     | —      |                    |
| in Nürnberg .              | 408   | 408   | +355  |       |        |       |       |                |        | 1010     |       |      |        | 1010    | —      |                    |
|                            |       |       |       |       |        |       |       |                |        | *812     |       |      |        | —       | —      |                    |
| in Eger. . . 58            | 1214  | —     | 211   | 315   |        |       |       |                |        | 955      |       |      |        | 813     | 955    | 156                |
| Werktags.                  | II-IV | II-IV | II-IV | I-III | I. II  | I-III | I-III |                |        | II-IV    | II-IV |      | I.-III | I.-III  |        | II-IV              |
| a. Bitterfeld .            | 337   | 652   | 850   | 440   | D      | D     | 1028  | *              |        | 117      | —     |      | 1239   | 257     |        | 517                |
| Roitzsch . .               | 348   | 702   | 901   | 451   |        |       | E     | über Bayreuth. |        | 127      | —     |      | D      | E       |        | 527                |
| Brehna . . .               | 354   | 708   | 907   | 501   |        |       |       |                |        | 133      | —     |      |        |         |        | 533                |
| Landsberg .                | 403   | 715   | 914   | 509   |        |       |       |                |        | 141      | —     |      |        |         |        | 540                |
| Rehenturm . [250           | 411   | 723   | 921   | 517   |        |       |       |                |        | 149      | —     |      |        |         |        | 547                |
| i. Halle 235. 245. 246.    | 423   | 734   | 932   | 529   | 950    | 1037  | 1055  |                | 1105   | 200      | —     | 1230 | 406    | 324     | 300    | 558                |
| aus Halle a. S.            | 548   | 755   | 1028  | 700   | 954    | 1041  | 1116  | 840            | 1109   | 216      | 640   | 1234 | 116    | 335     | 304    | 606                |
| Ammendorf                  | 555   | 803   | 1029  | E     |        |       |       | 848            |        | 224      | 648   |      | 123    | —       | —      | 614                |
| Mersebg. 222. 225. 250     | 607   | 813   | 1040  |       |        |       |       | 1131           | 859    | 235      | 658   |      | 134    | 350     | —      | 622                |
| i. Corbetha 250            | 618   | 823   | 1051  |       |        |       |       | 1141           | 911    | 247      | Ank.  |      | 145    | 400     | —      | 630                |
| a. Corbetha 250            | 623   | 824   | 1053  |       |        |       |       | 1142           | 912    | 255      | —     |      | 149    | 401     | —      | 638                |
| in Weissenfels 250 250     | 633   | 833   | 1103  | 729   |        | 1112  | 1151  | 923            |        | 305      | —     |      | 200    | 410     | —      | 648                |
| in Bebra                   | 1209  | 1217  | 443   | —     | 103    | 216   | 358   | —              | 216    | 922      | —     | 434  | 638    | 753     | —      | 1120               |
| i. Frankf. a. M. 359       | 649   | 359   | 1026  | —     | D. 346 | 457   | 736   | —              | 457    | —        | —     | 736  | 115    | D. 1140 | —      | —                  |



**234. Berlin - Bitterfeld - Leipzig und Berlin - Bitterfeld - Halle - Weissenfels.**

|                            | I-III | I   | I    | I-III | I-III | I-III | I-IV | I-III | I-IV | I-III | I-III | I. D | I.   | I-III | I-III | II-IV            |      |
|----------------------------|-------|-----|------|-------|-------|-------|------|-------|------|-------|-------|------|------|-------|-------|------------------|------|
| a. Berlin Anh. B. . .      | 145   | 215 | 305  | 315   | 335   | 345   | 456  | 455   | 630  | 725   | 825   | 850  | 1015 | 1032  | 1050  | 1100             | 1120 |
| Gr.-Lichterfelde Ost       | D     | D   | L    | L     | D     | E     | E    | 507   | D    | 737   | D     | D    | D    | L     | D     | E                | 1132 |
| Gr.-Lichterfelde Süd       |       |     |      |       |       |       |      | 512   |      | 742   |       |      |      |       |       |                  | 1137 |
| Teltow . . .               |       |     |      |       |       |       |      | 517   |      |       |       |      |      |       |       |                  | 1141 |
| Grossbeeren . . .          |       |     |      |       |       |       |      | 524   |      |       |       |      |      |       |       |                  | 1147 |
| Ludwigsfelde               |       |     |      |       |       |       |      | 532   |      |       |       |      |      |       |       |                  | 1155 |
| Thyrow . . .               |       |     |      |       |       |       |      | 540   |      |       |       |      |      |       |       |                  | 1202 |
| Trebbin . . .              |       |     |      |       |       |       |      | 547   |      | 804   |       |      |      |       |       | mit              | 1208 |
| Veltersdorf b. Lekw.       |       |     |      |       |       |       |      | 600   |      |       |       |      |      |       |       |                  | 1220 |
| Luckenw. 233               |       |     |      |       | 430   | 533   |      | 607   |      | 820   |       |      |      |       |       | mit Schlafwagen. | 1227 |
| Grüna . . . [233           |       |     |      |       |       |       |      | 619   |      |       |       |      |      |       |       |                  | 1238 |
| Jüterbg. 13. 176a          |       |     |      |       |       | 548   |      | 628   |      | 840   |       |      |      |       |       |                  | 1247 |
| Niedergörsdf.              |       |     |      |       |       |       |      | 636   |      | 848   |       |      |      |       |       |                  | 1255 |
| Blönsdorf . . .            |       |     |      |       |       |       |      | 645   |      | 856   |       |      |      |       |       |                  | 104  |
| Zahna . . .                |       |     |      |       |       |       |      | 656   |      | 907   |       |      |      |       |       |                  | 115  |
| Bälzig . . .               |       |     |      |       |       |       |      | 702   |      | 912   |       |      |      |       |       |                  | 120  |
| l. Wittenb. 217. 221       |       |     |      |       | 510   | 616   |      | 710   | 746  | 919   | 936   |      |      |       |       |                  | 127  |
| a. Wittenberg . . .        |       |     |      |       | 512   | 618   |      | 715   | 747  | 1005  | 937   |      |      |       |       |                  | 130  |
| Pratau 214. 253            |       |     |      |       |       |       |      | 721   |      | 1010  |       |      |      |       |       |                  | 136  |
| Bergwitz . . .             |       |     |      |       |       |       |      | 728   |      | 1017  |       |      |      |       |       |                  | 144  |
| Radis . . .                |       |     |      |       |       |       |      | 739   |      | 1028  |       |      |      |       |       |                  | 156  |
| Grifenhainichen . . .      |       |     |      |       |       |       |      | 746   |      | 1034  |       |      |      |       |       |                  | 203  |
| Burgkernitz                |       |     |      |       |       |       |      | 754   |      | 1041  |       |      |      |       |       |                  | 210  |
| l. Bitterfd. 218d. 224     |       |     |      |       |       |       |      | 807   | 818  | 1051  |       |      |      |       |       |                  | 221  |
| a. Bitterfeld . . .        |       |     |      |       |       |       |      | 834   | 819  | 1058  |       |      |      |       |       |                  | 244  |
| Delitzsch 219              |       |     |      |       |       |       |      | 851   |      | 1114  |       |      |      |       |       |                  | 303  |
| Zschortau . . .            |       |     |      |       |       |       |      | 859   | D    | 1122  |       |      |      |       |       |                  | 311  |
| Rackwitz b. L.             |       |     |      |       |       |       |      | 908   |      | 1131  |       |      |      |       |       |                  | 320  |
| l. Leipzig Hbf.            |       |     |      |       | 617   | 742   |      | 930   | 851  | 1153  |       |      |      |       |       |                  | 342  |
| a. Leipzig Hbf.            |       |     |      |       |       |       |      | 631   | 750  | 945   | 910   |      |      |       |       |                  | 405  |
| l. Reichenbach i. V. o. B. |       |     |      |       |       |       |      | 1021  | 932  | 1254  | 1025  |      |      |       |       |                  | 740  |
| l. Naun i. V. ob. Bf.      |       |     |      |       |       |       |      | 1121  | 1014 | 158   | 1130  |      |      |       |       |                  | 828  |
| in Hof Bf. 56              |       |     |      |       |       |       |      | 1254  | 1108 | 243   | 1254  |      |      |       |       |                  | 950  |
| in Regensburg              |       |     |      |       |       |       |      |       |      | 530   |       |      |      |       |       |                  | 351  |
| in München 308             |       |     |      |       |       |       |      |       |      | 750   |       |      |      |       |       |                  | 905  |
| in Nürnberg . . .          |       |     |      |       |       |       |      |       |      | 300   | 745   |      |      |       |       |                  |      |
| in Eger . . . 58           |       |     |      |       |       |       |      | 156   |      |       | 156   |      |      |       |       |                  |      |
| a. Bitterfeld . . .        |       |     |      |       |       |       |      |       |      |       |       |      |      |       |       |                  |      |
| Roitzsch . . .             |       |     |      |       |       |       |      |       |      |       |       |      |      |       |       |                  |      |
| Brehna . . .               |       |     |      |       |       |       |      |       |      |       |       |      |      |       |       |                  |      |
| Landsberg . . .            |       |     |      |       |       |       |      |       |      |       |       |      |      |       |       |                  |      |
| Kobenthurm . 250           |       |     |      |       |       |       |      |       |      |       |       |      |      |       |       |                  |      |
| l. Halle 235. 245. 246.    | 347   | 405 | 508  |       | 535   |       |      | 722   | 907  | 1133  | 1029  | 1050 | 1215 |       |       |                  | 304  |
| aus Halle a. S.            | 351   | 407 | 512  | 415   | 539   | 545   | 738  | 953   |      | 1230  | 1036  | 1054 | 1219 |       |       |                  |      |
| Ammendorf . . .            |       |     |      | 422   |       | 554   |      | 1000  |      | 1238  |       |      |      |       |       |                  |      |
| Kersebg. 222. 225. 250     |       |     |      | 433   |       | 606   | 753  | 1013  |      | 1250  |       |      |      |       |       |                  |      |
| l. Corbetha 250            |       |     |      | 444   |       | Ank.  | 803  | 1024  |      | 101   |       |      |      |       |       |                  |      |
| a. Corbetha 259            |       |     |      | 445   |       |       | 804  | 1029  |      | 109   |       |      |      |       |       |                  |      |
| in Weissenfels 250. 260    |       |     |      | 455   |       |       | 814  | 1039  |      | 120   |       |      |      |       |       |                  |      |
| in Bebra . . .             |       | 656 | 806  |       | 854   |       | 1152 |       |      | 642   |       |      | 355  |       |       |                  | 856  |
| l. Frankf. a. N. 250       |       | 925 | 1053 |       | 1140  |       | 653  |       |      | 1221  |       |      | 653  |       |       |                  | 320  |



**234 a. Berlin – Wittenberge – Büchen (– Lübeck) – Hamburg –**  
 E.-D. Berlin b. Nauen. (Lübeck) Altona–Kiel. E.-D. Altona v. Nauen b. Kiel.

|                         |        |        |        |       |        |       |       |       |       |        |        |                    |        |       |   |
|-------------------------|--------|--------|--------|-------|--------|-------|-------|-------|-------|--------|--------|--------------------|--------|-------|---|
| a. Dresden Hbf.         | D 952  | 955    | D 536  | D 720 | D 1000 | —     | E 212 | D 420 | D 510 | 242    | D 715  | *Erst ab 1. April. |        |       |   |
| Chemnitz Hbf.           | ! 722  | ! 722  | ! 1205 | 658   | § 658  | —     | 114   | ! 206 | ! 340 | 114    | 652    |                    |        |       |   |
| i. Berl. Anh. B. 12, 14 | ! 237  | 158    | 808    | 1019  | ! 248  | —     | 501   | 651   | • 757 | 722    | 1026   |                    |        |       |   |
| a. Plauen (V.) o. B. 56 | 846    | —      | D 458  | —     | E 603  | —     | D 939 | ! 255 | D 345 | —      | D 705  |                    |        |       |   |
| Zwickau (Sa.)           | 941    | —      | 155    | —     | 641    | —     | 1000  | 108   | 423   | —      | 612    |                    |        |       |   |
| Leipzig Hbf.            | 1233   | —      | 410    | 620   | 841    | —     | 200   | 310   | 625   | —      | 920    |                    |        |       |   |
| i. Berlin Anh. B. 234   | 500    | —      | 616    | 905   | 1108   | —     | D 449 | 542   | 836   | —      | 1140   |                    |        |       |   |
|                         | I.-III | I.-III | I.-III | I-IV  | II-IV  | I-III | II-IV | I-III | DLH   | EI-III | I.-III | I.-II.             | II.-IV | I.-IV |   |
| a. Berlin Leht. B. 312  | 618    | E 622  | 910    | 928   | 1140   | 115   | 121   | 308   | 525   | 530    | 712    | 855                | 934    | 1200  | — |
| Spandau                 | D      | 637    | 924    | 944   | 1157   | D     | 139   | 323   | —     | 544    | D      | D                  | 953    | 1216  | — |
| Nauen 167c              | —      | 700    | D      | 1010  | 1226   | —     | 205   | D     | —     | 605    | —      | —                  | 1023   | 1241  | — |
| Paulinenaue             | —      | 715    | —      | 1033  | 1245   | —     | 223   | —     | —     | 619    | —      | —                  | 1045   | 1255  | — |
| Friesack                | —      | 729    | —      | 1050  | 104    | —     | 242   | —     | —     | 631    | —      | —                  | 1107   | 109   | — |
| Neustadt (Dosse)        | —      | 745    | —      | 1110  | 122    | —     | 302   | —     | —     | 646    | —      | —                  | 1130   | 125   | — |
| Zernitz 184             | —      | 754    | —      | 1121  | 133    | —     | 313   | —     | —     | 655    | —      | —                  | 1141   | 135   | — |
| Breddin                 | —      | 803    | —      | 1134  | 148    | —     | 324   | —     | —     | 704    | —      | —                  | 1155   | 146   | — |
| Glöwen                  | —      | 814    | —      | 1148  | 201    | —     | 337   | —     | —     | 714    | —      | —                  | 1210   | 157   | — |
| Wilsnack                | —      | 826    | —      | 1201  | 214    | —     | 350   | —     | —     | 725    | —      | —                  | 1223   | 209   | — |
| Wittenberge 247, 306    | 754    | 848    | 1050   | 1225  | 233    | 253   | 414   | 448   | 700   | 742    | 854    | —                  | 1241   | 230   | — |
| Dergenthin [312         | —      | 858    | —      | 1236  | Ank.   | —     | 425   | —     | —     | 752    | —      | —                  | Ank.   | 240   | — |
| Karstädt                | —      | 907    | —      | 1248  | —      | —     | 436   | —     | —     | 803    | —      | —                  | —      | 250   | — |
| W. Warnow               | —      | 917    | —      | 101   | —      | —     | 449   | —     | —     | 813    | —      | —                  | —      | 301   | — |
| Grabow                  | —      | 927    | —      | 112   | —      | —     | 500   | —     | —     | 822    | —      | —                  | —      | 310   | — |
| Ludwigslust 312         | —      | 938    | 1126   | 126   | —      | —     | 514   | 524   | —     | 833    | 930    | —                  | —      | 322   | — |
| Jasnitz                 | —      | 950    | —      | 137   | —      | —     | 525   | —     | —     | 843    | —      | —                  | —      | —     | — |
| Hagenow L. 312          | —      | 1012   | 1147   | 155   | —      | 341   | 554   | 547   | —     | 855    | —      | —                  | —      | 343   | — |
| Pritzler                | —      | 1023   | —      | 208   | —      | —     | 607   | —     | —     | 905    | —      | —                  | —      | 356   | — |
| Brahlstorf              | —      | 1032   | —      | 220   | —      | —     | 618   | —     | —     | 914    | —      | —                  | —      | 406   | — |
| Beizenburg Stbf.        | —      | 1046   | —      | 239   | —      | —     | 635   | —     | —     | 927    | —      | —                  | —      | 419   | — |
| i. Büchen 312           | —      | 1100   | —      | 258   | —      | —     | 653   | —     | —     | 941    | 1021   | —                  | —      | 435   | — |
| a. Büchen               | —      | 1136   | —      | 305   | —      | —     | 711   | —     | —     | E 1032 | —      | —                  | —      | 627   | — |
| i. Ratzeburg 312        | —      | 1209   | —      | 340   | —      | —     | 744   | —     | —     | —      | 1103   | —                  | —      | 659   | — |
| i. Lübeck               | —      | 1237   | —      | 409   | —      | —     | 811   | —     | —     | —      | 1125   | —                  | —      | 727   | — |
| i. Travem. Stadt 312    | —      | 234    | —      | 440   | —      | —     | 855   | —     | —     | —      | 1205   | —                  | —      | 831   | — |
| a. Büchen               | —      | 1101   | —      | 302   | —      | —     | 659   | —     | —     | 942    | 1023   | —                  | —      | 438   | — |
| Schwarzenbek            | —      | —      | —      | 320   | —      | —     | 718   | —     | —     | 953    | —      | —                  | —      | —     | — |
| Friedrichsruh           | —      | —      | —      | 333   | —      | —     | 730   | —     | —     | —      | —      | —                  | —      | —     | — |
| Reinbek                 | —      | —      | —      | 345   | —      | —     | 744   | —     | —     | —      | —      | —                  | —      | —     | — |
| Bergedorf               | —      | —      | —      | 352   | —      | —     | 752   | —     | —     | —      | —      | —                  | —      | 510   | — |
| i. Hamburg Hbf.         | 949    | 1144   | 1258   | 412   | —      | 450   | 811   | 657   | 852   | 1026   | 1102   | 1209               | —      | 529   | — |
| a. Hamburg Hbf.         | 1026   | 1230   | 200    | 545   | —      | 520   | —     | 710   | 900   | 1130   | 1225   | —                  | —      | 550   | — |
| Wandsbek                | 1035   | 1238   | 210    | 554   | —      | D     | —     | —     | 908   | 1132   | 1235   | —                  | —      | 559   | — |
| Bad Oldesloe            | 1127   | 123    | 258    | 642   | —      | —     | —     | —     | 943   | D      | 118    | —                  | —      | 647   | — |
| i. Lübeck               | 1200   | 150    | 329    | 712   | —      | 614   | —     | 804   | 1005  | 1230   | 145    | —                  | —      | 718   | — |
| i. Travem. Stadt 312    | 1256   | 234    | 440    | —     | —      | —     | —     | 855   | 1037  | —      | —      | —                  | —      | 831   | — |
| a. Hamburg Hbf.         | 1090   | 1150   | 103    | 420   | —      | 459   | 819   | 703   | 856   | 1030   | 1108   | 1213               | —      | 538   | — |
| i. Altona Hbf.          | 1018   | 1207   | 116    | 438   | —      | 514   | 837   | 720   | 910   | 1048   | 1128   | 1226               | —      | 556   | — |
| i. Neumünster           | 101    | 254    | 254    | 650   | —      | 650   | 1228  | 922   | 1023  | —      | 1243   | —                  | —      | 729   | — |
| i. Kiel 312             | 158    | —      | 336    | 725   | —      | 725   | 108   | 1020  | 1053  | —      | 116    | —                  | —      | 821   | — |

Ausserdem: 427, 622 von Wittenberge nach Hamburg Hbf. (Ank. 906, 1054) und Altona Hbf. (Ank. 934, 1114). 639 von Berlin Leht. Bf. nach Neustadt (Dosse) (Ank. 847) Sonnabends u. am 24. u. 31. Dez. u. 20. März. 940 von Ludwigslust nach Hamburg (Ank. 1244) Sonnt. u. am 26. Dez., 1. Jan. u. 24. März, auss. 23. März. ! über Dresden. § über Dresden erst 810 ab Chemnitz Hbf.



**234 a. Kiel — Altona (Lübeck) — Hamburg (Lübeck) — Büchen —  
Wittenberge — Berlin.** (Auszugsweise.)

|                                     |       | 1106   | 527    | 631    | 631   | 918   | 1110  | 1122 | 224   |        | 552    | 850    |       |      |
|-------------------------------------|-------|--------|--------|--------|-------|-------|-------|------|-------|--------|--------|--------|-------|------|
| a. Kiel . 312                       | —     | 1106   | 527    | 631    | 631   | 918   | 1110  | 1122 | 224   | —      | 552    | 850    | —     |      |
| a. Neumünst.                        | —     | 1159   | 555    | 712    | 719   | 1016  | 1141  | 1219 | 256   | 302    | 625    | 920    | —     |      |
|                                     | II-IV | I.-III | I.-III | I.-III | II-IV | II-IV | DI-II | I-IV | I-III | DI-III | I. II. | I.-III | I.-IV |      |
| a. Altona Hbf.                      | —     | 540    | 656    | 825    | 843   | 944   | 1214  | 107  | 252   | 420    | 554    | 546    | 758   | 1110 |
| i. Hamburg Hbf.                     | —     | 552    | 709    | 844    | 900   | 1001  | 1226  | 123  | 310   | 433    | 608    | 604    | 816   | 1127 |
| a. Travem. Stadt 312                | —     |        |        |        | 650   | 747   | 911   | 1131 | —     | 135    | 355    | —      | 559   | 722  |
| Lübeck . . .                        | —     |        | 513    | 550    | 731   | 859   | 1049  | 1205 | 128   | 217    | 445    | —      | 728   | 900  |
| Bad Oldesloe                        | —     |        | 535    | 711    | 806   | —     | 1126  | —    | 149   | 247    | 507    | —      | —     | 934  |
| Wandsbek                            | —     |        | 607    | 800    | 855   | D     | 1216  | 1255 | D     | 332    | 537    | —      | —     | 1025 |
| i. Hambg. Hbf.                      | —     |        | 615    | 812    | 903   | 951   | 1224  | 103  | 225   | 340    | 545    | —      | 823   | 1033 |
|                                     |       | E      | D      | D      |       |       | D     |      | D     | D      | D      | E      | D     |      |
| a. Hamburg Hbf.                     | —     | 602    | 717    | 852    | 908   | 1009  | 1232  | 132  | 316   | 439    | 614    | 618    | 827   | 1133 |
| 15 Bergedorf .                      | —     | 620    |        |        | 929   | 1035  |       | 155  |       |        |        | 635    |       | 1154 |
| 19 Reinbek . .                      | —     |        |        |        | 937   | 1043  |       | 202  |       |        |        |        |       |      |
| 26 Friedrichsr.                     | —     |        |        |        | 949   | 1100  |       | 215  |       |        |        |        |       | 1210 |
| 98 Schwarzenbek                     | —     | 639    |        |        | 1005  | 1116  |       | 230  |       |        | 655    |        |       | 1223 |
| i. Büchen . . .                     | —     | 650    |        | 932    | 1016  | 1130  |       | 244  | 354   | 519    | 705    |        |       | 1235 |
| a. Travem. Stadt 312                | —     |        |        | 747    |       | 911   |       | 1131 | 135   |        | 355    |        |       | 1055 |
| Lübeck . . .                        | —     |        |        | 818    |       | 1042  |       | 131  | 256   |        | 549    |        |       | 1130 |
| Ratzeburg 312                       | —     |        |        | 849    |       | 1104  |       | 201  | 320   |        | 619    |        |       | 1159 |
| i. Büchen . . .                     | —     |        |        | 922    |       | 1134  |       | 239  | 351   |        | 654    |        |       | 1231 |
| 48 a. Büchen 312                    | —     | 653    |        | 933    | 1019  | 1137  |       | 247  | 355   | 519    | 707    |        |       | 1237 |
| 80 Bolzenburg Stab.                 | —     | 709    |        |        | 1037  | 1154  |       | 305  |       |        | 721    |        |       | 1254 |
| 74 Brahlstorf .                     | —     | 723    |        |        | 1055  | 1211  |       | 323  |       |        | 734    |        |       | 110  |
| 84 Pritzler . .                     | —     | 732    |        |        | 1106  | 1222  |       | 334  |       |        | 744    |        |       | 121  |
| 94 Hagenow L. 312                   | —     | 746    |        | 1011   | 1124  | 1240  |       | 349  |       | 602    | 757    |        |       | 135  |
| 106 Jasnitz . .                     | —     | 758    |        |        | 1138  | 1256  |       | 402  |       |        | 808    |        |       |      |
| 116 Ludwigslust . 312               | —     | 811    |        | 1030   | 1154  | 112   |       | 420  | 446   | 622    | 821    |        |       | 202  |
| 122 Grabow . . .                    | —     | 820    |        |        | 1205  | 123   |       | 430  |       |        | 830    |        |       | 213  |
| 131 Wend. Warnow .                  | —     | 830    |        |        | 1217  | 134   |       | 441  |       |        | 839    |        |       | 224  |
| 141 Karstädt . .                    | —     | 841    |        |        | 1230  | 148   |       | 454  |       |        | 851    |        |       | 237  |
| 150 Dergenthin                      | —     | 850    |        |        | 1241  | 159   |       | 504  |       |        | 900    |        |       |      |
| 150 Wittenberge <sup>247, 306</sup> | 536   | 917    | 910    | 1112   | 101   | 241   | 228   | 536  | 529   | 700    | 916    | 1023   |       | 306  |
| 178 Wilsnack [312                   | 556   | 931    |        |        | 119   | 300   |       | 554  |       |        | 929    |        |       | 323  |
| 184 Glöwen . . .                    | 616   | 944    |        |        | 133   | 317   |       | 608  |       |        | 941    |        |       | 338  |
| 194 Breddin . . .                   | 633   | 954    |        |        | 145   | 329   |       | 620  |       |        | 951    |        |       | 350  |
| 208 Zernitz [184                    | 651   | 1004   |        |        | 159   | 343   |       | 631  |       |        | 1000   |        |       | 401  |
| 211 Neustadt (Dosse)                | 709   | 1016   |        |        | 215   | 359   |       | 647  |       |        | 1012   |        |       | 414  |
| 224 Friesack . . .                  | 726   | 1030   |        |        | 231   | 415   |       | 702  |       |        | 1025   |        |       | 430  |
| 227 Paulinenaue                     | 745   | 1043   |        |        | 250   | 433   |       | 720  |       |        | 1038   |        |       | 446  |
| 251 Nauen 167 c.                    | 806   | 1057   |        |        | 309   | 454   |       | 737  |       |        | 1053   |        |       | 502  |
| 274 i. Spandau .                    | 831   | 1119   |        | 1233   | 334   | 522   |       | 804  | 651   |        | 1114   |        |       | 529  |
| 288 i. Berlin Lhrt. B. 312          | 850   | 1135   | 1043   | 1248   | 356   | 542   | 401   | 822  | 707   | 833    | 930    | 1130   | 1156  | 546  |
| a. Berlin Anh. B. 234               | 1045  | 1250   |        | 115    | 450   | 630   | 450   | —    | 0825  | 1050   | 1230   |        |       | 0715 |
| i. Leipzig Hbf.                     | 121   | 344    |        | 600    | 742   | 851   | 742   | —    | 1153  | 100    | 530    |        |       | 927  |
| i. Zwickau (Sa.)                    | 338   | 640    |        | —      | 934   | 1052  | 934   | —    | —     | 259    | 853    |        |       | 1221 |
| i. Plauen (V.) o. Bf.               | 359   | 742    |        | —      | 1014  | 1130  | 1014  | —    | —     | 307    | 931    |        |       | 1202 |
| a. Berl. Anh. B. 12, 14             | 1010  | 1210   | E120   |        | 710   | D430  | —     | D810 | 1115  | 1205   | —      |        |       | D700 |
| i. Chemnitz Hbf.                    | 525*  | 604    | 509    |        | *315  | *921  | —     | 315* | *646  | 858*   | —      |        |       | 1030 |
| i. Dresden Hbf.                     | 245   | 449    | 415    |        | 1157  | 656   | —     | 1046 | 216   | 633    | —      |        |       | 948  |

Außerdem II.-IV. Kl. 650 v. Hamburg Hbf. n. Ludwigslust (Ank. 924) Sonnabends und am 24. u. 31. Dezbr. u. 20. März, 843 von Altona, 910 von Hamburg nach Wittenberge (Ank. 134).

⊖ Über Cossebaude. \* Über Dresden. ⊔ Mit Umsteigen in Wittenberg.



235. Goslar, Thale, Aschersleben—Halle und Leipzig. (Auszugsweise.)

| Station                           | 1-III      | II-IV | I-III      | II-IV      | II-IV | II-IV      | II-IV        | I-III | I-III      | II-IV                       | II-IV      | II-IV | I-III    | II-IV | I-III      | II-IV | I-III                 | II-IV | I-III |
|-----------------------------------|------------|-------|------------|------------|-------|------------|--------------|-------|------------|-----------------------------|------------|-------|----------|-------|------------|-------|-----------------------|-------|-------|
| E.-D Magdeburg                    | —          | —     | 604        | —          | —     | 816        | 1002         | 1002  | 110        | —                           | —          | 614   | 110      | —     | 235        | 614   | —                     | 827   | —     |
| a. Clausthal-Zellerfeld           | —          | —     | 517        | 700        | —     | 756        | 909          | 1059  | 208        | —                           | —          | 904   | 208      | 454   | 332        | 710   | —                     | 926   | —     |
| aus Langelsheim                   | —          | —     | —          | —          | —     | —          | —            | —     | —          | —                           | —          | —     | —        | —     | —          | —     | —                     | —     | —     |
| Hannover                          | —          | —     | 620        | —          | —     | 529        | —            | —     | 903        | 110                         | —          | —     | 1250     | 232   | 319        | 443   | 647                   | 738   | —     |
| in Hildesheim                     | —          | —     | 658        | —          | —     | 711        | —            | —     | 1054       | 156                         | —          | —     | 206      | 320   | 407        | 602   | ab Braun-<br>schweig. | 916   | —     |
| Granhof                           | —          | —     | E          | —          | —     | 821        | —            | —     | 1213       | —                           | —          | —     | 321      | 438   | —          | 720   | —                     | 1032  | —     |
| 54 aus Goslar 239                 | 336        | —     | 542        | 748        | —     | 832        | 1015         | 1132  | 247        | 255                         | —          | 918   | 334      | 516   | 500        | 734   | —                     | 1043  | —     |
| a. Bad Harzburg 244               | —          | —     | 554        | —          | —     | 829        | 829          | —     | 1139       | 119                         | 119        | —     | —        | —     | 434        | 434   | 730                   | 814   | 1054  |
| 7 a. Vienenburg                   | 352        | —     | 611        | 804        | —     | 900        | 1035         | 1151  | 105        | 303                         | 311        | —     | 935      | 353   | 541        | 515   | 800                   | 822   | 1100  |
| aus Osterwieck 237                | —          | —     | 610        | 759        | —     | 759        | 1033         | Ank.  | 112        | D                           | D          | —     | an       | an    | 535        | —     | 808                   | —     | an    |
| 81 a. Wasserleben                 | D          | —     | 632        | 821        | —     | 921        | 1054         | —     | 127        | —                           | —          | —     | —        | —     | 601        | —     | 824                   | D     | —     |
| 80 in Heudeber-Danst. 239         | —          | —     | 645        | 831        | —     | 935        | 1105         | —     | 141        | —                           | —          | —     | —        | —     | 615        | D     | 838                   | —     | 1138  |
| a. Heudeber-Danst. 236a           | —          | —     | 646        | 832        | —     | 936        | 1106         | —     | 142        | —                           | —          | —     | —        | —     | 616        | —     | 839                   | —     | 1139  |
| 104 in Halberstadt. 242           | 429        | —     | 700        | 844        | —     | 951        | 1122         | —     | 159        | 338                         | 346        | —     | —        | —     | 630        | 550   | 857                   | → 908 | —     |
| a. Bad Harzburg                   | I-IV       | —     | —          | —          | —     | 820        | 1007         | —     | 1224       | I-IV                        | I-IV       | III.  | II-IV    | —     | I-IV       | —     | I-IV                  | —     | —     |
| a. Heudeber-Danst. in Halberstadt | 402<br>421 | —     | 652<br>709 | 819<br>836 | —     | 928<br>944 | 1114<br>1129 | —     | 134<br>150 | 311<br>327                  | 311<br>327 | —     | Werktag. | —     | 544<br>600 | —     | 828<br>844            | —     | —     |
| aus Halberstadt                   | 444        | → 445 | 740        | 848        | —     | 958        | 1134         | —     | 215        | 354                         | 355        | —     | 500      | —     | 643        | 555   | 919                   | 912   | —     |
| aus Thale. 242                    | —          | —     | 713        | 713        | —     | 927        | —            | —     | 112        | —                           | 210        | —     | —        | 613   | 522        | 522   | 821                   | 821   | —     |
| „ Quedlinburg                     | —          | —     | 730        | 730        | —     | 947        | —            | —     | 131        | —                           | 235        | —     | —        | 632   | 542        | 542   | 841                   | 841   | —     |
| 111 a. Wegeleben 242              | III-IV     | —     | 751        | —          | —     | 1008       | 1145         | —     | 225        | nach Magdeburg -<br>Berlin. | —          | —     | 511      | II-IV | 653        | 604   | 930                   | 921   | —     |
| 118 Hedersleb.-Wedderst.          | —          | —     | 801        | —          | —     | 1017       | 1154         | —     | 235        | —                           | —          | —     | 522      | —     | 703        | —     | 938                   | —     | —     |
| 121 Gatersleben                   | —          | —     | 808        | —          | 706   | 1023       | 1201         | —     | 242        | —                           | —          | —     | 529      | —     | 710        | —     | 945                   | —     | —     |
| 125 Nachterstedt                  | —          | —     | 816        | —          | 715   | 1030       | 1210         | —     | 250        | —                           | —          | —     | 538      | 750   | 719        | D     | 953                   | —     | —     |
| 128 in Frose 236                  | —          | —     | 821        | —          | 720   | 1035       | 1215         | —     | 255        | —                           | —          | —     | 543      | 755   | 724        | —     | 958                   | —     | —     |
| aus Frose                         | —          | —     | 824        | —          | 721   | 1036       | 1216         | —     | 256        | —                           | —          | —     | —        | 756   | 725        | —     | 959                   | —     | —     |
| 186 in Aschersleben 217           | —          | —     | 833        | 917        | 732   | 1045       | 1225         | —     | 306        | —                           | 425        | —     | —        | 805   | 734        | 628   | 1008                  | 945   | —     |
| a. Aschersleben 238a              | —          | —     | 836        | 918        | —     | 1050       | 1227         | —     | 312        | —                           | 427        | —     | —        | —     | 739        | 629   | 1015                  | 947   | —     |
| 141 Brohdorf-Mehringen            | —          | —     | 843        | —          | —     | 1058       | 1234         | 149   | 320        | II-IV                       | —          | —     | —        | —     | 747        | —     | 1022                  | —     | —     |
| 147 Sandersleben (Anh.) 227       | —          | —     | 854        | 933        | —     | 1108       | 1245         | 159   | 331        | 230                         | 435        | —     | —        | —     | 759        | —     | 1033                  | —     | —     |
| 154 Belleben                      | III-IV     | —     | 904        | —          | —     | 1118       | 1256         | Ank.  | 342        | 241                         | —          | —     | —        | —     | 809        | —     | 1043                  | —     | —     |
| 164 Könnern 238                   | 435        | —     | 919        | —          | —     | 1133       | 109          | —     | 358        | 257                         | 458        | 509   | —        | —     | 824        | —     | 1056                  | —     | —     |

• Weitere Züge zwischen Frose und Aschersleben siehe unter Nr. 236.



|     |                        |     |     |      |      |     |     |     |     |      |      |      |      |  |  |  |  |  |  |
|-----|------------------------|-----|-----|------|------|-----|-----|-----|-----|------|------|------|------|--|--|--|--|--|--|
| 176 | Damnitz (Sealbr.)      | 447 | 636 | 928  | 1144 | 119 | 409 | 308 | 519 | 835  | 1106 |      |      |  |  |  |  |  |  |
| 178 | Kaasndf. Stb. 235 b    | 457 | 645 | 937  | 1153 | 128 | 419 | 317 | 528 | 844  | 1114 |      |      |  |  |  |  |  |  |
| 179 | Wallwitz 235 n         | 504 | 652 | 943  | 1159 | 135 | 426 | 324 | 534 | 851  | 1120 |      |      |  |  |  |  |  |  |
| 180 | Teicha (250)           | 511 | 659 | 950  | 1206 | 142 | 433 | 331 | 540 | 858  | 1127 |      |      |  |  |  |  |  |  |
| 180 | Trotha (245, 248)      | 518 | 705 | 956  | 1212 | 148 | 439 | 337 | 546 | 904  | 1133 |      |      |  |  |  |  |  |  |
| 184 | i. Halle 219, 228, 234 | 530 | 715 | 1007 | 1223 | 200 | 451 | 348 | 557 | 915  | 1144 | 1044 |      |  |  |  |  |  |  |
| 1   | Leipzig Hbf. 246       | 723 | 809 | 1108 | 1408 | 145 | 611 | —   | 611 | 1046 | 806  | 115  | 1430 |  |  |  |  |  |  |

Ausserdem 759 von Goslar nach Vienenburg (Ank. 818).

**236. Aschersleben - Frose - Ballenstedt - Quedlinburg. (Auszugsweise.)**

| Eisenb.-Dir. Magdbrg             | II-IV | II-IV | II-IV | I.-IV. | I.-IV | II-IV | II-IV | I.-IV | II-IV | I.-IV |   |   |   |   |   |   |   |   |   |
|----------------------------------|-------|-------|-------|--------|-------|-------|-------|-------|-------|-------|---|---|---|---|---|---|---|---|---|
| a. Aschersleben 217, 238 a       | —     | 615   | 748   | 1001   | 112   | 250   | —     | 531   | —     | 828   | — | — | — | — | — | — | — | — | — |
| s in Frose . . . 235             | —     | 624   | 758   | 1009   | 122   | 300   | —     | 544   | —     | 839   | — | — | — | — | — | — | — | — | — |
| aus Frose . . . . .              | —     | 630   | 803   | 1018   | 126   | 305   | —     | 549   | —     | 846   | — | — | — | — | — | — | — | — | — |
| 11 Reinstedt . . . . .           | —     | 639   | 813   | 1025   | 133   | 312   | —     | 556   | —     | 855   | — | — | — | — | — | — | — | — | — |
| 16 Ermsleben . . . . .           | —     | 648   | 825   | 1034   | 143   | 321   | —     | 605   | —     | 904   | — | — | — | — | — | — | — | — | — |
| 15 in Ballenstedt . . . . .      | —     | 701   | 839   | 1046   | 154   | 334   | —     | 617   | —     | 915   | — | — | — | — | — | — | — | — | — |
| aus Ballenstedt . . . . .        | 541   | 703   | 845   | 1049   | 156   | 340   | 545   | 624   | 756   | 926   | — | — | — | — | — | — | — | — | — |
| 15 Schloss Ballenstedt . . . . . | 546   | 708   | 851   | 1055   | 201   | 345   | 550   | 629   | 801   | 931   | — | — | — | — | — | — | — | — | — |
| 15 Rieder . . . . .              | 555   | 716   | 901   | 1104   | 208   | 354   | 559   | 638   | 809   | 940   | — | — | — | — | — | — | — | — | — |
| 15 Gernrode (Harz) 231           | 601   | 722   | 909   | 1110   | 213   | 359   | 604   | 643   | 814   | 945   | — | — | — | — | — | — | — | — | — |
| 11 Suderode . . . . .            | 607   | 727   | 915   | 1115   | 218   | 404   | 609   | 648   | 820   | 950   | — | — | — | — | — | — | — | — | — |
| 15 in Quedlinburg 242            | 620   | 742   | 927   | 1127   | 230   | 416   | 621   | 700   | 832   | 1002  | — | — | — | — | — | — | — | — | — |

• Eilzug v. Aschersleben bis Frose.

**236. Quedlinburg - Ballenstedt - Frose - Aschersleben. (Auszugsweise.)**

| Eisenb.-Dir. Magdbrg              | II-IV | II-IV | I.-IV | I.-IV | II-IV | III. | I.-IV | II-IV | I.-IV | II-IV | II-IV | I-III. | II-IV | II-IV |   |   |   |   |   |
|-----------------------------------|-------|-------|-------|-------|-------|------|-------|-------|-------|-------|-------|--------|-------|-------|---|---|---|---|---|
| aus Quedlinburg . 242             | —     | 700   | 847   | 1133  | 1255  | 153  | 256   | 432   | 545   | 711   | —     | 808    | 841   | 1016  | — | — | — | — | — |
| 7 Suderode . . . . .              | —     | 713   | 904   | 1146  | 108   | 206  | 309   | 445   | 558   | 724   | —     | 821    | 854   | 1029  | — | — | — | — | — |
| 9 Gernrode (Harz) 231             | —     | 720   | 911   | 1151  | 113   | 212  | 315   | 450   | 603   | 730   | —     | 826    | 900   | 1034  | — | — | — | — | — |
| 11 Rieder . . . . .               | —     | 725   | 915   | 1155  | 117   | 216  | 319   | 454   | 608   | 734   | —     | 831    | 904   | 1039  | — | — | — | — | — |
| 15 Schloss Ballenstedt . . . . .  | —     | 735   | 924   | 1204  | 125   | 225  | 328   | 503   | 617   | 743   | —     | 841    | 913   | 1048  | — | — | — | — | — |
| 15 in Ballenstedt . . . . .       | —     | 740   | 929   | 1208  | 129   | 229  | 332   | 507   | 621   | 747   | —     | 846    | 917   | 1052  | — | — | — | — | — |
| aus Ballenstedt . . . . .         | 444   | 747   | 932   | 1210  | 131   | —    | 334   | —     | 623   | —     | 750   | 850    | —     | —     | — | — | — | — | — |
| 15 Ermsleben . . . . .            | 458   | 803   | 944   | 1224  | 144   | —    | 346   | —     | 635   | —     | 802   | 903    | —     | —     | — | — | — | — | — |
| 15 Reinstedt . . . . .            | 507   | 813   | 953   | 1234  | 155   | —    | 354   | —     | 643   | —     | 810   | 913    | —     | —     | — | — | — | — | — |
| 10 in Frose . . . . . 235         | 514   | 820   | 1000  | 1241  | 204   | —    | 401   | —     | 650   | —     | 817   | 921    | —     | —     | — | — | — | — | — |
| aus Frose . . . . .               | 526   | 824   | 1005  | 1246  | 209   | —    | 406   | —     | 655   | —     | 822   | 924    | —     | —     | — | — | — | — | — |
| 15 in Aschersleben . . 217, 238 a | 535   | 833   | 1015  | 1256  | 219   | —    | 416   | —     | 706   | —     | 832   | 933    | —     | —     | — | — | — | — | — |

Nur an den Quedlinburger Schultagen.

Nur an Sonnt., Nov. am 25. und 26. Dezbr., 1. Jan. u. 21. März.

**235 a. Wallwitz - Wettin u. zurück. (Kleinbahn)**  
 (Auszugsweise.)  
 II. und III. Kl.

|     |      |     |     |     |      |      |     |      |     |     |     |      |  |  |  |  |  |  |  |
|-----|------|-----|-----|-----|------|------|-----|------|-----|-----|-----|------|--|--|--|--|--|--|--|
| 834 | 1215 | 441 | 715 | 940 | 1121 | 1145 | 636 | 1142 | 345 | 628 | 824 | 1027 |  |  |  |  |  |  |  |
| 858 | 1238 | 506 | 741 | 940 | 1121 | 1145 | 610 | 1115 | 320 | 600 | 805 | 1031 |  |  |  |  |  |  |  |













II. u. III. Kl. **236 a. Mattierzoll—Heudeber und zurück** (Kleinbahn). (Auszugsweise.)

|     |     |      |     |     |     |      |      |                                 |   |     |      |     |     |     |   |   |
|-----|-----|------|-----|-----|-----|------|------|---------------------------------|---|-----|------|-----|-----|-----|---|---|
| —   | —   | 1012 | 212 | —   | 704 | —    | 1116 | ↙ a. Braunschweig Nordbf.       | ↗ | 947 | 206  | 556 | 930 | —   | — | — |
| —   | 810 | 1203 | 405 | 548 | 905 | 957  | 1255 | ↙ a. Mattierzoll B. S. E. i.    | ↗ | 752 | 1141 | 339 | 533 | 858 | — | — |
| —   | 827 | 1235 | 508 | 559 | 915 | 1007 | 105  | 4 „ Hessen „                    | ↗ | 742 | 1130 | 328 | 522 | 848 | — | — |
| 540 | 846 | 1256 | 528 | an  | an  | an   | an   | 11 „ Dardesheim „               | ↗ | 724 | 1033 | 306 | —   | 732 | — | — |
| 559 | 917 | 129  | 600 | —   | —   | —    | —    | ↘ 21 in Heudeber-Danstedt 235 a | ↗ | 655 | 1004 | 235 | —   | 703 | — | — |
| 630 | —   | —    | —   | —   | —   | —    | —    |                                 |   |     |      |     |     |     |   |   |

(Auszugsweise.) **237. Osterwieck—Wasserleben und zurück.** II. u. III. Kl.

|     |     |     |      |      |     |     |     |                         |   |     |     |      |      |      |     |     |     |     |      |
|-----|-----|-----|------|------|-----|-----|-----|-------------------------|---|-----|-----|------|------|------|-----|-----|-----|-----|------|
| —   | 650 | 828 | —    | 1144 | 245 | 715 | 830 | ↙ a. Wasserleben 235 i. | ↗ | 622 | 811 | 1045 | —    | 122  | 550 | —   | 820 | —   | 1015 |
| —   | 705 | 840 | —    | 1156 | 257 | 727 | 845 | 6 i. Osterwieck a.      | ↗ | 610 | 759 | 1033 | —    | 112  | 535 | —   | 808 | —   | 1005 |
| —   | 713 | 850 | —    | 1225 | 310 | 731 | —   | a. Osterwieck i.        | — | —   | 756 | 935  | —    | 109  | 356 | —   | 806 | —   | —    |
| —   | 740 | 916 | —    | 1258 | 333 | 754 | —   | 11 a. Hoppenstedt a.    | — | —   | 737 | 915  | an   | 1255 | 335 | an  | 753 | an  | an   |
| 610 | 808 | 940 | 1148 | 125  | 400 | 812 | 648 | 17 „ Hornburg „         | — | —   | 712 | 855  | 1022 | 1241 | 312 | 532 | 733 | 912 | 1058 |
| 622 | 820 | 952 | 1200 | 139  | 412 | 824 | 700 | ↘ 22 i. Börssum 244 a.  | ↗ | —   | 650 | 835  | 1010 | 1232 | 245 | 520 | 720 | 900 | 1042 |

Osterwieck-Wasserleb. Eisenb. ☉ Nur Sonntags vom 6. Okt. bis 17. Nov. und 6. April bis 27. April.

E.-D. Magdeb. **238. Könnern—Grizehne u. zurück.** (Auszugsweise.) II.-IV. Kl.

|     |     |      |      |     |     |     |      |                               |   |     |     |      |      |      |     |      |     |      |      |
|-----|-----|------|------|-----|-----|-----|------|-------------------------------|---|-----|-----|------|------|------|-----|------|-----|------|------|
| —   | 643 | 857  | 1229 | *   | 433 | —   | 826  | ↙ a. Könnern 235 i.           | ↗ | 617 | 835 | 1128 | *    | —    | 347 | —    | 800 | —    | —    |
| —   | 651 | 906  | 1237 | —   | 442 | —   | 835  | 4 „ Trebitz b. K. a.          | ↗ | 607 | 825 | 1119 | —    | —    | 339 | —    | 752 | —    | —    |
| —   | 657 | 915  | 1243 | —   | 451 | —   | 842  | 7 „ Bebitz (Saalkr.) „        | ↗ | 600 | 819 | 1111 | Ank. | —    | 332 | Ank. | 746 | —    | —    |
| —   | 708 | 932  | 1254 | 134 | 504 | 604 | 855  | 12 „ Baalberge „              | ↗ | 545 | 806 | 1058 | 1233 | —    | 321 | 555  | 735 | —    | —    |
| ↙   | 721 | 945  | 104  | 147 | 517 | 618 | 908  | 13 i. Bernburg 217 „          | ↗ | 530 | 755 | 1040 | 1220 | —    | 309 | 542  | 723 | —    | —    |
| 635 | 723 | 1038 | 110  | —   | 426 | —   | 915  | a. Bernburg i.                | — | —   | 718 | 917  | —    | 1244 | 256 | —    | 702 | 1058 | 1150 |
| 654 | 739 | 1054 | 126  | —   | 442 | —   | 932  | 25 „ Klensburg (Saale) a.     | — | —   | 703 | 902  | —    | 1229 | 240 | —    | 646 | 1043 | 1135 |
| Ank | 757 | 1111 | 143  | —   | 458 | —   | 945  | 33 „ Calbe (Saale) 270 „      | — | —   | —   | 845  | —    | 1212 | 223 | —    | 620 | 1026 | —    |
| —   | 808 | 1122 | 154  | —   | 509 | —   | 1001 | ↘ 40 i. Grizehne b. C. 245 a. | ↗ | —   | —   | 833  | —    | 1150 | 210 | —    | 558 | 1014 | —    |

† Im April 52 Minuten früher. \* Triebwagenfahrt mit III. bis IV. Kl.

• Sonntags sowie 25. Dez., 26. Dez., 1. Jan. u. 24. März. ☉ Im April bis Bernburg 51 Min. früher.

E.-D. Magdeburg. **238 c. Magdeburg—Oebisfelde (-Hannov.) und zurück.** (Auszugsweise.)

|       |       |      |       |       |       |       |       |       |                      |       |       |       |       |       |       |       |       |       |       |      |
|-------|-------|------|-------|-------|-------|-------|-------|-------|----------------------|-------|-------|-------|-------|-------|-------|-------|-------|-------|-------|------|
| II-IV | II-IV | II-V | II-IV | II-IV | II-IV | II-IV | II-IV | II-IV | ↙                    | II-IV | II-IV | II-IV | II-IV | II-IV | II-IV | II-IV | II-IV | II-IV | II-IV |      |
| 417   | 711   | 1030 | 146   | 451   | 623   | 825   | 1014  | 1149  | ↙ a. Magdeburg H. i. | ↗     | 522   | 645   | 726   | 845   | 1037  | 204   | 603   | 834   | 1042  | 1233 |
| 423   | 717   | 1037 | 152   | 457   | 629   | 831   | 1020  | 1155  | „ Magdeb.-Nst. „     | ↗     | 517   | 640   | 721   | 840   | 1032  | 159   | 557   | 829   | 1037  | 1228 |
| 504   | 800   | 1122 | 236   | 544   | 714   | 921   | 1103  | 1244  | „ Neuhaldensleben „  | ↗     | 431   | 545   | 624   | 801   | 955   | 114   | 505   | 745   | 956   | 1149 |
| 550   | 847   | 1206 | 323   | 632   | 758   | 1013  | 1148  | an    | in Oebisfelde a.     | —     | —     | 440   | 517   | 714   | 910   | 1224  | 410   | 655   | 909   | 1108 |
| 559   | 908   | 1223 | 356   | 650   | 848   | 1027  | 1201  | —     | a. Oebisfelde i.     | —     | —     | 223   | —     | —     | 857   | 1210  | 340   | 645   | 900   | 1104 |
| 808   | 1119  | 226  | 505   | 859   | 1053  | 1142  | 132   | —     | ↘ in Hannover a.     | ↗     | —     | 1232  | —     | —     | 747   | 1005  | 136   | 435   | 702   | 912  |

☉ Vom 1. April ab.

1 Bis 31. März.

K. D. Casel. **238 b. Scharzfeld—St. Andreasberg u. zurück.** II.-IV. Kl.

|     |      |      |     |     |     |      |     |                            |   |     |      |      |     |     |     |      |   |   |   |   |
|-----|------|------|-----|-----|-----|------|-----|----------------------------|---|-----|------|------|-----|-----|-----|------|---|---|---|---|
| —   | —    | —    | —   | —   | —   | —    | —   | —                          | — | —   | —    | —    | —   | —   | —   | —    | — | — | — | — |
| 519 | 811  | 921  | 122 | 242 | 300 | 536  | 835 | ↙ a. Nordhaus 245 I.       | ↗ | 712 | 1017 | 1242 | 342 | 524 | 840 | 1121 | — | — | — | — |
| 635 | 920  | 1147 | 242 | 429 | 700 | 1013 | —   | a. Scharzfeld 239 b. I.    | ↗ | 608 | 907  | 1130 | 157 | 345 | 624 | 930  | — | — | — | — |
| 641 | 926  | 1153 | 248 | 434 | 706 | 1019 | —   | „ Zoll „                   | ↗ | 603 | 902  | 1125 | 152 | 340 | 629 | 925  | — | — | — | — |
| 653 | 937  | 1205 | 258 | 443 | 715 | 1030 | —   | „ Bad Lauterberg „         | ↗ | 554 | 853  | 1116 | 143 | 331 | 620 | 916  | — | — | — | — |
| 659 | 943  | 1211 | 304 | 449 | 722 | 1036 | —   | „ Bad Lauterberg (Kurp.) „ | ↗ | 548 | 845  | 1110 | 137 | 323 | 611 | 910  | — | — | — | — |
| 707 | 954  | 1219 | 314 | 456 | 730 | 1044 | —   | „ Odertal „                | ↗ | 539 | 837  | 1108 | 129 | 315 | 602 | 902  | — | — | — | — |
| 726 | 1011 | 1236 | 331 | 511 | 750 | 1101 | —   | „ Sperrlutterl. „          | ↗ | 524 | 823  | 1048 | 114 | 301 | 547 | 848  | — | — | — | — |
| 737 | 1020 | 1247 | 342 | 521 | 750 | 1101 | —   | „ St. Andreasberg a. „     | ↗ | 515 | 815  | 1040 | 106 | 253 | 538 | 840  | — | — | — | — |





**239. Goslar-Bad Harzburg-Wernigerode-Heudeber-(Halberstadt). (Auszugsweise.)**

|                            | I-IV | I-IV | I-IV | I-III | I-IV | I-IV | I-IV | I-IV | II-IV | I-IV | I-IV | I-III | I-IV | II-IV | I-IV |  |  |  |  |
|----------------------------|------|------|------|-------|------|------|------|------|-------|------|------|-------|------|-------|------|--|--|--|--|
| aus Goslar 235             |      |      |      |       | 755  |      | 1154 | 128  | 305   |      | 525  |       |      | 742   |      |  |  |  |  |
| 4 Oker                     |      |      |      |       | 802  |      | 1202 | 136  | 313   |      | 534  |       |      | 750   |      |  |  |  |  |
| 11 in Bad Harzburg         |      |      |      |       | 816  |      | 1218 | 152  | 331   |      | 551  |       |      | 806   |      |  |  |  |  |
| aus Bad Harzburg 244       |      |      |      |       | 820  | 1007 | 1224 | 202  | 342   |      |      | 643   | 659  |       | 910  |  |  |  |  |
| 15 Westerode               |      |      |      | ✠     | 825  | 1012 | 1231 | 209  | —     |      |      | —     | 705  |       | 915  |  |  |  |  |
| 20 Eckerthal               |      |      |      |       | 837  | 1024 | 1243 | 221  | 357   |      |      | 658   | 720  |       | 927  |  |  |  |  |
| 21 Stapelburg              |      |      |      |       | 841  | 1028 | 1247 | 225  | —     |      |      | —     | 725  |       | 931  |  |  |  |  |
| 22 H.-D. Ilsenburg         |      |      |      |       | 850  | 1037 | 1255 | 233  | 409   | 503  |      | 710   | 736  |       | 939  |  |  |  |  |
| 23 Drübeck                 |      |      |      |       | 858  | 1045 | 103  | 241  | 417   | 512  |      | 720   | 747  |       | 947  |  |  |  |  |
| 24 in Wernigerode Stb. 241 |      |      |      |       | 868  | 1054 | 112  | 250  | 426   | 521  |      | 729   | 758  |       | 956  |  |  |  |  |
| aus Wernigerode Stb.       | 345  | 514  | 633  | 800   | 909  | 1056 | 116  | 254  | —     | 525  |      | 732   | 805  |       | 1000 |  |  |  |  |
| 28 Minsleben Stbf.         | 353  | 522  | 642  | 808   | 918  | 1104 | 125  | 301  | —     | 534  |      | 741   | 816  |       | 1008 |  |  |  |  |
| 43 in Heudeber-Danstedt    | 402  | 531  | 651  | 818   | 927  | 1113 | 134  | 310  | —     | 543  |      | 750   | 827  |       | 1017 |  |  |  |  |
| a. Heudeber-Danstedt       | 402  | 531  | 652  | 819   | 928  | 1114 | 134  | 311  | —     | 544  |      | 751   | 828  |       | 1018 |  |  |  |  |
| 28 i. Halberstadt 235, 242 | 421  | 550  | 709  | 836   | 944  | 1129 | 150  | 327  | —     | 600  |      | 806   | 844  |       | 1034 |  |  |  |  |

✠ Bis Wernigerode nur an den Wernigeroder Schultagen.

**239. (Halberstadt) Heudeber-Wernigerode-Bad Harzburg-Goslar. (Auszugsweise.)**

|                         | II-IV | I-IV | II-IV | I-IV | I-IV | I-IV | I-III | I-IV | I-IV | I-IV | II-IV | I-IV | I-IV |  |  |  |  |  |  |
|-------------------------|-------|------|-------|------|------|------|-------|------|------|------|-------|------|------|--|--|--|--|--|--|
| k.-D. Magdeburg         |       |      |       |      |      |      |       |      |      |      |       |      |      |  |  |  |  |  |  |
| a. Halberstadt 235, 2.2 |       | 619  |       | 823  | 935  | 1108 | 1220  | 212  | 330  | 625  |       | 922  | 1135 |  |  |  |  |  |  |
| 15 i. Heudeber-Danstedt |       | 641  |       | 843  | 956  | 1130 | 1238  | 229  | 351  | 646  |       | 942  | 1152 |  |  |  |  |  |  |
| a. Heudeber-Danstedt    |       | 647  |       | 844  | 959  | 1131 | 1239  | 230  | 352  | 647  |       | 943  | 1156 |  |  |  |  |  |  |
| 20 Minsleben Stbf.      |       | 657  |       | 854  | 1008 | 1140 | 1249  | 239  | 402  | 658  |       | 953  | 1206 |  |  |  |  |  |  |
| 24 i. Wernigerode Stb.  |       | 705  |       | 902  | 1016 | 1148 | 1257  | 247  | 410  | 706  |       | 1001 | 1214 |  |  |  |  |  |  |
| a. Wernigerode H. 241   |       | 709  |       | 906  | 1018 | 1150 | 100   | 249  | 418  | 710  |       | 1003 | —    |  |  |  |  |  |  |
| 28 Drübeck              |       | 718  |       | 915  | 1028 | 1159 | 110   | 258  | 428  | 721  |       | 1013 | —    |  |  |  |  |  |  |
| 28 in Ilsenburg         |       | 726  |       | 923  | 1037 | 1207 | 118   | 306  | 436  | 731  |       | 1021 | —    |  |  |  |  |  |  |
| 27 Stapelburg           |       | 736  |       | 932  | 1047 | 1216 | —     | —    | —    | 740  |       | —    | —    |  |  |  |  |  |  |
| 26 Eckerthal            |       | 740  |       | 936  | 1051 | 1220 | 129   | 316  | —    | 745  |       | —    | —    |  |  |  |  |  |  |
| 25 Westerode            |       | 752  |       | 948  | 1103 | 1232 | —     | —    | —    | 756  |       | —    | —    |  |  |  |  |  |  |
| 47 in Bad Harzburg 244  |       | 757  |       | 953  | 1108 | 1237 | 143   | 330  | —    | 801  |       | —    | —    |  |  |  |  |  |  |
| aus Bad Harzburg        | 652   | —    | 844   | —    | —    | 1251 | 157   | I-IV | —    | —    | 655   | —    | —    |  |  |  |  |  |  |
| 24 Oker                 | 708   | —    | 902   | —    | —    | 106  | 213   | —    | —    | —    | 711   | —    | —    |  |  |  |  |  |  |
| 25 Goslar 235           | 719   | —    | 913   | —    | —    | 117  | 224   | —    | —    | —    | 722   | —    | —    |  |  |  |  |  |  |

E. D. Cassel. **239 a.** Seesen-Herzberg u. zur. (Auszugsweise) II-IV. Kl.  
 215 501 647 802 1046 1302 249 500 855  
 223 519 705 820 1103 1473 306 522 911  
 242 529 714 834 1112 1573 318 535 921  
 252 552 734 857 1132 2203 342 558 942  
 a. Seesen Stb. i. 722  
 Gittelde 705  
 Osterode(Harz) 820  
 a. Herzberg 219b i. 839  
 1018  
 1246  
 325  
 547  
 835  
 1051  
 122  
 1038  
 102  
 1250



|                         | II-IV | II-IV            | II-IV | I.-III           | II-IV | II-IV | II-IV | III-IV | II-IV            | II-IV |   |   |   |   |
|-------------------------|-------|------------------|-------|------------------|-------|-------|-------|--------|------------------|-------|---|---|---|---|
| aus Nordhausen 241, 245 | 519   | 811              | 921   | 10 <sup>12</sup> | 122   | 300   | 536   | 630    | 835              | 1135  | — | — | — | — |
| Niedersachsw. St. B.    | 531   | 822              | 933   | E                | 133   | 311   | 547   | 642    | 846              | 1147  | — | — | — | — |
| Ellrich . . . . .       | 545   | 836              | 947   | 10 <sup>28</sup> | 146   | 323   | 559   | 655    | 858              | 1201  | — | — | — | — |
| Walkenried . . . . .    | 555   | 844              | 955   |                  | 154   | 332   | 608   | 704    | 907              | 1212  | — | — | — | — |
| Bad Sachsa . . . . .    | 601   | 849              | 1001  |                  | 200   | 338   | 614   | 710    | 913              | 1219  | — | — | — | — |
| Tettenborn . . . . .    | 607   | 855              | 1007  |                  | 206   | 344   | 619   | 716    | 919              | 1225  | — | — | — | — |
| Scharzfeld . . . 238 b  | 626   | 913              | 1026  | 10 <sup>52</sup> | 223   | 403   | 638   | an     | 938              | 1245  | — | — | — | — |
| in Herzberg . . . 239 a | 633   | 920              | 1034  | 10 <sup>59</sup> | 230   | 410   | 646   | an     | 946              | 1253  | — | — | — | — |
| in Northelm . . . .     | 738   | 10 <sup>05</sup> | 1117  | 11 <sup>25</sup> | 309   | 450   | 725   | an     | 10 <sup>27</sup> | —     | — | — | — | — |

Halberst.-Blankenb. E. **240. Halberstadt — Blankenburg — Tanne.**

| (Auszugsweise.)           |     |      |      | I.-III | I.-III | I.-III | I.-III | I.-III | I.-III | I.-III | I.-III | I.-III | I.-III | I.-III |
|---------------------------|-----|------|------|--------|--------|--------|--------|--------|--------|--------|--------|--------|--------|--------|
| a. Halberstadt 235, 242   | —   | —    | —    | 820    | 1100   | —      | 1250   | 217    | 355    | 635    | 925    | 1135   | —      | —      |
| 4 Spiegelsberge . .       | —   | —    | —    | 830    | 1110   | —      | 101    | 225    | 406    | 646    | 937    | 1145   | —      | —      |
| 10 Langenstein . . .      | —   | —    | —    | 844    | 1124   | —      | 123    | 239    | 421    | 658    | 946    | 1159   | —      | —      |
| 28 i. Minsleben Staatsbf. | —   | —    | —    | —      | 1241   | —      | —      | —      | 646    | —      | —      | —      | —      | —      |
| 15 Börnecke . . . . .     | —   | —    | —    | 857    | 1137   | —      | ×135   | 249    | 434    | 708    | 954    | 1211   | —      | —      |
| 19 in Blankenburg . .     | —   | —    | —    | 906    | 1146   | —      | 145    | 256    | 443    | 715    | 1000   | 1220   | —      | —      |
| a. Thale-Bodetal          | —   | 610  | —    | 821    | 1120   | —      | 243    | —      | —      | 524    | —      | —      | —      | —      |
| u. i. Blankenburg         | ●   | 631  | —    | 847    | 1146   | —      | 304    | —      | —      | 551    | —      | —      | —      | —      |
| a. Blankenburg            | 635 | ←    | —    | 910    | →      | 1155   | 315    | —      | —      | 720    | —      | —      | —      | —      |
| 25 Bast-Michaelstein .    | 659 | —    | —    | 942    | —      | 1227   | 347    | —      | —      | 744    | —      | —      | —      | —      |
| 27 Braunesumpf            | —   | —    | —    | ×955   | —      | ×1240  | ×400   | —      | —      | —      | —      | —      | —      | —      |
| 29 Hüttenrode             | 718 | —    | —    | 1009   | —      | 1254   | 414    | —      | —      | 803    | —      | —      | —      | —      |
| 33 Rübeland . . . . .     | 731 | —    | —    | 1025   | —      | 120    | 442    | ●      | —      | 816    | —      | —      | —      | —      |
| 37 Klbingerde Hptbf. .    | 744 | Abf. | Abf. | 1045   | —      | 140    | 502    | Abf.   | Abf.   | 829    | —      | —      | —      | —      |
| 38 in Elb.-West.          | 749 | 751  | 800  | 1050   | —      | 145    | 507    | 508    | 820    | 834    | —      | —      | —      | —      |
| 43 in Dreiannen-Hohne     | —   | 803  | —    | —      | —      | 205    | →      | 520    | 835    | —      | —      | —      | —      | —      |
| 48 Rethel.-Königshof      | —   | —    | 817  | 1115   | —      | —      | 542    | —      | —      | 850    | —      | —      | —      | —      |
| 50 in Tanne . . . . .     | —   | —    | 832  | 1130   | —      | —      | 557    | —      | —      | 904    | —      | —      | —      | —      |

● Bis 15. Oktober täglich, dann nur Sonn- und Festtags.

**241. Nordhausen — (Brocken) — Wernigerode.** (Auszugsweise.) I-III. Kl.

| a. Nordhausen 231, 239 b.      | ● | 600 | —   | 915  | 10 <sup>45</sup> | I.-III             | 130 | —                | 320 | II. III | 620 | 930   | — | — |
|--------------------------------|---|-----|-----|------|------------------|--------------------|-----|------------------|-----|---------|-----|-------|---|---|
| 11 Ilfeld . . . . . [245, 276] | ● | 627 | —   | 950  | 1118             | Yom 16. Oktob. ab. | 156 | —                | 349 | —       | 648 | 958   | — | — |
| 14 Netzkater . . . . .         | ● | 637 | —   | 1000 | 1128             | —                  | 206 | —                | 359 | —       | 658 | ×1007 | — | — |
| 18 Eisfelder Talmühle .        | ● | 649 | —   | 1012 | 1138             | —                  | 218 | —                | 407 | —       | 713 | 1023  | — | — |
| 9 in Stiege . . . . . 231      | ● | 714 | —   | —    | an               | —                  | 252 | —                | an  | —       | 738 | 1058  | — | — |
| 30 Benneckenstein . . .        | ● | 722 | —   | 1048 | —                | —                  | 251 | —                | —   | ✠       | 750 | 1055  | — | — |
| 35 Sorge . . . . . 230         | ● | 735 | —   | 1125 | —                | —                  | 304 | —                | —   | —       | 807 | an    | — | — |
| 43 Elend . . . . .             | ● | 755 | —   | 1144 | —                | 112                | 323 | —                | 550 | 640     | 830 | —     | — | — |
| 47 i. Dreiannen-Hohne          | ● | 808 | —   | 1157 | —                | 125                | 335 | —                | 603 | 653     | 843 | —     | — | — |
| . aus Brocken . . . . .        | ● | —   | —   | 1044 | 12 <sup>28</sup> | —                  | 240 | 14 <sup>30</sup> | —   | —       | —   | —     | — | — |
| 14 Schierke . . . . . 230      | ● | —   | —   | 1134 | 110              | —                  | 320 | 519              | —   | —       | —   | —     | — | — |
| 19 in Dreiannen-Hohne          | ● | —   | —   | 1150 | 124              | —                  | 334 | 534              | —   | —       | —   | —     | — | — |
| aus Dreiannen-Hohne .          | ● | 810 | —   | 1158 | 126              | →                  | 340 | 550              | 606 | 658     | 848 | —     | — | — |
| 55 Steinerne Renne . . .       | ● | 831 | —   | 1219 | 148              | —                  | 401 | 614              | 628 | 720     | 911 | —     | — | — |
| 57 Hasserode - Bahnhof         | ● | 729 | 838 | 1130 | 1226             | 155                | 408 | 621              | 635 | 727     | 918 | —     | — | — |
| 58 Hasserode I . . . . .       | ● | 737 | 844 | 1139 | 1234             | 202                | 415 | 629              | 642 | 734     | 926 | —     | — | — |
| 60 Westerntor-Wernig.          | ● | 742 | 849 | 1144 | 1239             | 207                | 420 | 634              | 647 | 739     | 931 | —     | — | — |
| 61 i. Wernigerode Stb. 239     | ● | 748 | 854 | an   | 1245             | 214                | 425 | 640              | 652 | 743     | 936 | —     | — | — |

✠ Sonntags im Januar und Februar und am 25. u. 26. Dez. und 1. Januar.



E.-D. Cassel.

239 b. Northeim — Nordhausen.

(Auszugsweise.)

|                        | II-IV | II-IV | II-IV | II-IV | II-IV | I.-III | II-IV | II-IV | II-IV | II-IV | II-IV |
|------------------------|-------|-------|-------|-------|-------|--------|-------|-------|-------|-------|-------|
| aus Northeim           | —     | —     | 512   | 823   | 1038  | 1202   | 128   | 334   | 639   | 912   | —     |
| Herzberg 239 a         | 515   | 515   | 559   | 907   | 1136  | 1228   | 224   | 416   | 725   | 958   | —     |
| Scharzfeld 238 b       | 525   | 525   | 612   | 917   | 1144  | 1237   | 237   | 426   | 737   | 1010  | —     |
| Tettenborn             | 546   | 655   | 633   | 938   | 1202  | E      | 300   | 446   | 758   | 1036  | —     |
| Bad Sachsa             | 552   | 659   | 638   | 943   | 1207  |        | 305   | 451   | 803   | 1042  | —     |
| Walkenried             | 557   | 705   | 644   | 948   | 1212  |        | 312   | 457   | 809   | 1051  | —     |
| Ellrich                | 604   | 712   | 651   | 955   | 1219  |        | 320   | 504   | 816   | 1059  | —     |
| Niedersachsw. St.B.    | 615   | 723   | 702   | 1007  | 1231  |        | 332   | 514   | 827   | 1111  | —     |
| in Nordhausen 241, 245 | 626   | 734   | 712   | 1017  | 1242  | 111    | 342   | 524   | 840   | 1121  | —     |

240. Tanne — Blankenburg — Halberstadt. Halberst.-Blankenb. K. (Auszugsweise.)

|                       | II-IV | II-IV | II-IV | II-IV | II-IV | I.-III | II-IV | II-IV | II-IV | II-IV | II-IV |
|-----------------------|-------|-------|-------|-------|-------|--------|-------|-------|-------|-------|-------|
| aus Tanne             | —     | —     | 730   | —     | 1200  | —      | —     | 526   | —     | 827   | —     |
| 7 Rothehütte-Königsh. | —     | —     | 744   | —     | 1219  | —      | —     | 545   | —     | 850   | —     |
| a. Dreiannen-Hohne    | —     | —     | —     | 815   | —     | 341    | 541   | —     | 853   | —     | —     |
| 13 Elbingerode - West | —     | —     | 759   | 831   | 1241  | 353    | 553   | 607   | 909   | 909   | —     |
| 14 Elbingerode Hptbf. | —     | —     | 805   | 837   | 1247  | an     | an    | 613   | 915   | 915   | —     |
| 17 Rübeland           | —     | —     | 818   | 853   | 110   | —      | —     | 629   | 927   | 928   | 945   |
| 21 Hüttenrode         | —     | —     | 831   | an    | 132   | —      | —     | 642   | an    | 941   | 1007  |
| 22 Braunesumpf        | —     | —     | —     | —     | x140  | —      | —     | —     | —     | —     | x1017 |
| 25 Bast-Michaelstein  | —     | —     | 850   | —     | 154   | —      | —     | 701   | —     | 1000  | 1034  |
| 31 i. Blankenburg     | —     | —     | 908   | —     | 212   | —      | —     | 719   | —     | 1018  | 1052  |
| a. Blankenburg        | —     | —     | 915   | —     | 220   | —      | —     | 855   | —     | —     | —     |
| iii. Thale-Bodetal    | —     | —     | 941   | —     | 241   | —      | —     | 921   | —     | —     | —     |
| aus Blankenburg       | 530   | 700   | 915   | 100   | 220   | 520    | 732   | 856   | —     | —     | —     |
| 26 Börnecke           | 542   | 707   | 923   | 110   | 228   | 530    | 740   | x906  | —     | —     | —     |
| a. Minsleben Stsbf.   | —     | —     | —     | —     | 128   | —      | —     | 750   | —     | —     | —     |
| 40 Langenstein        | 604   | 716   | 932   | 122   | 238   | 542    | 750   | 920   | —     | —     | —     |
| 42 Spiegelsberge      | 620   | 725   | 942   | 136   | 249   | 556    | 801   | 934   | —     | —     | —     |
| 60 in Halberstadt 235 | 630   | 731   | 949   | 145   | 256   | 605    | 808   | 943   | —     | —     | —     |

241. Wernigerode — (Brocken) — Nordhausen. (Auszugsweise.) I.-III. Kl.

|                            | II. III | II. III | II. III | II. III | II. III | II. III | II. III | II. III | II. III | II. III | II. III |
|----------------------------|---------|---------|---------|---------|---------|---------|---------|---------|---------|---------|---------|
| a. Wernigerode St.B. 239   | 712     | 921     | 932     | 1202    | 120     | 138     | 255     | 310     | 435     | 750     | —       |
| 1 Westerntor-Wernig.       | 718     | 927     | 939     | 1209    | 127     | 144     | 301     | 317     | 441     | 756     | —       |
| 3 Hasserode I              | 723     | 932     | 944     | 1214    | 132     | 148     | 305     | 322     | x445    | 801     | —       |
| 5 Hasserode-Bahnhof        | 731     | 940     | 952     | 1224    | 142     | 156     | 313     | 330     | 453     | 809     | —       |
| 6 Steinerne Renne          | 738     | 947     | 959     | 1231    | 149     | 202     | 319     | 336     | 500     | x815    | —       |
| 15 i. Dreiannen-Hohne      | 800     | 1009    | 1020    | 1252    | 211     | 223     | 340     | an      | 522     | 840     | —       |
| a. Dreiannen-Hohne         | 810     | 1015    | —       | 1256    | 216     | —       | —       | —       | —       | —       | —       |
| 20 Schierke 230            | 830     | 1035    | —       | 112     | 232     | —       | —       | —       | —       | —       | —       |
| 24 an Brocken              | 908     | 1115    | —       | 152     | 311     | —       | —       | —       | —       | —       | —       |
| a. Dreiannen-Hohne         | 808     | —       | 1025    | 1253    | —       | 227     | 342     | —       | 526     | 845     | —       |
| 19 Elend                   | 822     | —       | 1040    | 106     | —       | 243     | 355     | —       | 538     | 901     | —       |
| 27 Sorge 230               | 843     | —       | 1100    | an      | —       | 306     | an      | —       | an      | 926     | —       |
| 31 Benneckenstein          | 520     | 548     | 857     | —       | —       | 330     | —       | —       | —       | 945     | —       |
| 9 a. Stiege 231            | —       | 554     | —       | —       | —       | 338     | —       | —       | —       | 950     | —       |
| 44 Klafelder Talmühle      | 550     | 626     | 934     | —       | 1150    | II. III | 417     | —       | 708     | 1028    | —       |
| 47 Netzkater               | x559    | 637     | 942     | —       | 1159    | —       | 428     | —       | 718     | 1037    | —       |
| 60 Ilfeld [245, 276]       | 609     | 647     | 951     | —       | 1208    | 208     | 440     | —       | 728     | 1047    | —       |
| 61 i. Nordhausen 231, 239b | 637     | 725     | 1016    | —       | 1234    | 236     | 509     | —       | 755     | 1115    | —       |

! Nur bis 15. Oktober.      ? II. III. Kl.      : Vom 16. Oktober ab.  
 : Sonntags im Januar u. Februar u. am 25. u. 26. Dezember u. 1. Januar.



**242. Magdeburg—Thale.** (Auszugsweise.)

|                            | II-IV | II-IV | III-IV | I-III | II-IV | I-IV | II-IV   | I-III | I-III | II-IV         | I-IV | II-IV | I-III      | II-IV | II-IV | II-IV | I-III     | II-IV | I-IV | II-IV | II-IV | I-III |      |   |
|----------------------------|-------|-------|--------|-------|-------|------|---------|-------|-------|---------------|------|-------|------------|-------|-------|-------|-----------|-------|------|-------|-------|-------|------|---|
| a. Magdeburg H. . 245      | 555   | 605   | 703    | 740   | 924   | 1028 | 1102    | 1113  |       | Nur an        | 1232 | 129   | 156        | 303   | —     | 435   | 621       | 636   | 715  | 948   | —     | 1125  | 1214 | — |
| 11 Dodendorf . . .         | 614   | 628   |        | 800   | —     | 1049 | —       | E     |       | Quedlinburger | 1248 | 150   | D          | 324   | —     | 456   | E         | 701   | 736  | 1008  | —     | 1145  | —    | — |
| 16 Langenwödingen . . .    | 626   | an    |        | 812   | 947   | 1100 | E       |       |       | Schulagen.    | 1258 | 202   |            | 337   | —     | 507   |           | 714   | 748  | 1020  | —     | 1156  | D    | — |
| 22 Blumenberg . . .        | 634   |       |        | 821   | 955   | 1130 | 1124    |       |       |               | 106  | 213   |            | 355   | —     | 516   |           | 722   | 757  | 1029  | —     | 1204  | —    | — |
| in Stassfurt. 216b         | 818   |       |        | 928   | —     | 1248 | 1248    |       |       |               | —    | 320   |            | 507   | —     | —     |           | an    | 910  | —     | —     | 112   | —    | — |
| 32 Hadmersleben . . .      | 645   |       |        | —     | 1006  | —    | —       |       |       |               | 116  | —     |            | —     | —     | 527   |           | —     | 808  | 1041  | —     | 1215  | —    | — |
| 32 i. Oschersleben (Bode)  | 655   |       | 743    | —     | 1015  | —    | 1141    | 1150  |       |               | 124  | —     | 231        | —     | —     | 537   | 638       | —     | 818  | 1051  | —     | 1225  | 1247 | — |
| a. Oschersleben (Bode) 243 | 657   |       | 744    | —     | 1017  | —    | 1143    | 1151  |       |               | 126  | —     | 232        | —     | —     | 540   | 639       | —     | 823  | 1053  | —     | 1226  | 1248 | — |
| 48 Crettorf . . . . .      | 709   |       | —      | —     | 1029  | —    | —       | —     |       |               | 137  | II-IV | —          | —     | —     | 552   |           | II-IV | 836  | 1105  | —     | 1238  | —    | — |
| a. Jerxheim 238 a          | 554   | 554   | 554    | —     | —     | 756  | nach    | E     |       |               | 1215 | 1215  | —          | —     | 345   | —     | —         | 647   | —    | —     | 946   | —     | —    | — |
| 49 a. Nienhagen b. Halb.   | 702   | 714   | 755    | —     | 1035  | 906  | Börsam. | —     |       |               | 143  | 122   | —          | —     | 457   | 558   | —         | 756   | 842  | 1111  | 1049  | 1243  | —    | — |
| 59 i. Halberstadt 235      | 720   | 730   | 807    | —     | 1050  | 925  | —       | 1214  |       |               | 157  | 140   | 254        | I-IV  | 516   | 615   | 722       | 815   | 900  | 1128  | 1105  | 1258  | 1107 | — |
| a. Halberstadt . . . . .   | 452   | —     | 815    | —     | 1058  | —    | —       | 1226  |       |               | 208  | —     | 303        | 402   | Werk- | 637   | 737       | —     | 935  | —     | —     | 116   | 119  | — |
| 66 Wegeleben . . . 235     | 503   | —     | 825    | —     | 1108  | —    | —       | 1237  |       |               | 218  | —     | n. Goslar- | 411   | tags. | 647   | —         | —     | 946  | —     | —     | 127   | —    | — |
| 71 Ditzfurt . . . . .      | 511   | —     | 833    | —     | 1117  | —    | —       | —     |       |               | 226  | —     | Ordn.      | 419   | II-IV | 654   | Vienenbg. | —     | 955  | —     | —     | 136   | —    | — |
| 77 Quedlinburg Stb. . 236  | 531   | —     | 845    | —     | 1130  | —    | —       | 1259  | 144   |               | 239  | —     | —          | 430   | 530   | 706   | nach      | —     | 1029 | —     | —     | 147   | —    | — |
| 88 Neinstedt . . . . .     | 541   | —     | 855    | —     | 1140  | —    | —       | 101   | 154   |               | 250  | —     | —          | 439   | 540   | 716   | —         | —     | 1020 | —     | —     | 157   | —    | — |
| 87 in Thale Stb. . . . .   | 549   | —     | 904    | —     | 1149  | —    | —       | 410   | 202   |               | 258  | —     | —          | 446   | 548   | 725   | —         | —     | 1028 | —     | —     | 205   | —    | — |

242. 243.

**243. Braunschweig—Oschersleben (Bode) u. zurück.**

|   | II-IV | II-IV | II-IV | II-IV | II-IV | I-III   | II-IV | II-IV | II-IV | II-IV                          | II-IV | II-IV | II-IV | I-III | II-IV | II-IV | II-IV | II-IV | II-IV | II-IV | II-IV | II-IV | II-IV | II-IV | II-IV |
|---|-------|-------|-------|-------|-------|---------|-------|-------|-------|--------------------------------|-------|-------|-------|-------|-------|-------|-------|-------|-------|-------|-------|-------|-------|-------|-------|
| — | 805   | 828   | 1039  | 1258  | 216   | 424     | 531   | 828   | 1122  | a. Braunschweig Hbf. i.        | 814   | 857   | 1035  | 104   | —     | 422   | 730   | 1037  | —     | —     | —     | —     | —     | —     | —     |
| — | 626   | 844   | 1058  | 117   | 238   | 444     | 550   | 849   | 1136  | 12 „Wolfenbüttel Stb. 244 a.   | 752   | 837   | 1019  | 1251  | —     | 408   | 710   | 1020  | —     | —     | —     | —     | —     | —     | —     |
| — | 633   | 851   | 1105  | 125   | 246   | —       | 558   | 857   | 1144  | 17 „Wendessen . . . . .        | 744   | 829   | 1011  | 1243  | —     | 400   | 701   | 1012  | —     | —     | —     | —     | —     | —     | —     |
| — | 641   | 859   | 1113  | 132   | 255   | —       | 605   | 905   | 1152  | 22 „Dettum . . . . .           | 737   | 821   | 1004  | 1236  | —     | 353   | 653   | 1006  | —     | —     | —     | —     | —     | —     | —     |
| — | 654   | 812   | 1124  | 144   | 309   | Börsam. | 618   | 917   | 1203  | 30 „Schöppenstedt Stb. . . . . | 728   | 811   | 955   | 1227  | —     | 344   | 644   | 957   | —     | —     | —     | —     | —     | —     | —     |
| — | 703   | 922   | 1134  | 153   | 319   | über    | 629   | 927   | 1213  | 38 „Watenstedt . . . . .       | 718   | 758   | 944   | 1216  | —     | 333   | 632   | 945   | —     | —     | —     | —     | —     | —     | —     |
| — | 709   | 928   | 1139  | 159   | 325   | E       | 635   | 932   | 1218  | 43 i. Jerxheim . . . . .       | 711   | 750   | 937   | 1210  | ←     | 327   | 625   | 937   | —     | —     | —     | —     | —     | —     | —     |
| — | 756   | 957   | 110   | —     | 355   | —       | —     | 957   | —     | i. Schöningen Stb. a.          | —     | 725   | —     | 1122  | —     | 305   | 602   | 910   | —     | —     | —     | —     | —     | —     | —     |
| — | 838   | 1017  | 129   | —     | 510   | —       | —     | 1033  | —     | i. Helmstedt . . . . .         | —     | 650   | —     | 1100  | —     | 226   | 540   | 848   | —     | —     | —     | —     | —     | —     | —     |
| — | 712   | 936   | 1200  | —     | 333   | E       | 638   | 935   | —     | a. Jerxheim 238a i.            | —     | 734   | 934   | 1139  | 1205  | 323   | 621   | 925   | —     | —     | —     | —     | —     | —     | —     |
| — | 723   | 947   | 1212  | —     | 345   | —       | 651   | 946   | —     | 53 „Gunsleben . . . . .        | —     | 722   | 922   | 1128  | E     | 311   | 610   | 913   | —     | —     | —     | —     | —     | —     | —     |
| — | 730   | 955   | 1220  | —     | 353   | —       | 659   | 953   | —     | 57 „Kenwegersleben . . . . .   | —     | 713   | 914   | 1120  | —     | 303   | 602   | 905   | —     | —     | —     | —     | —     | —     | —     |
| — | 740   | 1005  | 1230  | —     | 404   | 559     | 710   | 1003  | —     | 68 i. Oschersleben Stb. 242 a. | —     | 701   | 903   | 1108  | 1143  | 251   | 550   | 853   | —     | —     | —     | —     | —     | —     | —     |

268



| (Auszugsweise.)           | II-IV | II-IV  | II-IV | II-IV | II-IV | II-IV | I-III | I-IV | II-IV | I-III | II-IV | I-IV  | I-IV | I-III | I-III | I-IV | II-IV | II-IV | I-III | II-IV | II-IV | II-IV | II-IV |
|---------------------------|-------|--------|-------|-------|-------|-------|-------|------|-------|-------|-------|-------|------|-------|-------|------|-------|-------|-------|-------|-------|-------|-------|
| aus Thale Stb.            | 355   | —      | —     | —     | 616   | 713   | —     | 927  | —     | —     | —     | 112   | 210  | —     | —     | 522  | —     | 613   | 731   | 821   | —     | 950   | —     |
| 4 Neinstedt               | 402   | —      | —     | —     | 624   | 721   | —     | 935  | —     | —     | —     | 120   | 218  | —     | —     | 530  | —     | 621   | 739   | 829   | —     | 958   | —     |
| 10 Quedlinburg Stb. 236   | 412   | —      | —     | —     | 635   | 730   | —     | 947  | —     | —     | —     | 131   | 235  | —     | —     | 542  | —     | 632   | 748   | 841   | —     | 1013  | —     |
| 17 Ditzfurt               | 422   | —      | —     | —     | 645   | 739   | —     | 957  | —     | E     | —     | 141   | —    | —     | —     | 552  | —     | 642   | E     | 851   | —     | 1023  | —     |
| 21 Wegeleben 235          | 430   | —      | —     | —     | 652   | 746   | —     | 1004 | —     | —     | —     | 149   | 249  | —     | —     | 600  | —     | 649   | 759   | 859   | —     | 1030  | —     |
| 29 in Halberstadt 235     | 440   | —      | —     | —     | 702   | 756   | —     | 1013 | —     | —     | —     | 158   | 258  | —     | —     | 610  | —     | 659   | 808   | 909   | —     | 1039  | —     |
| aus Halberstadt.          | 444   | 543    | —     | —     | 556   | 715   | 803   | 857  | 1018  | 1028  | 1134  | 205   | 217  | —     | —     | 635  | 645   | Werk- | 826   | 928   | 939   | 1046  | 1114  |
| 39 in Nienbagen b. Halb.  | 444   | 558    | —     | —     | 607   | 729   | 818   | 908  | 1033  | 1047  | —     | 219   | 623  | —     | —     | 650  | 700   | tags. | 827   | 944   | 958   | 1101  | 1128  |
| i. Jerxheim 238a          | D     | 705    | —     | —     | —     | 925   | 925   | —    | —     | 1155  | —     | —     | —    | —     | —     | 826  | 826   | —     | —     | 1107  | 1107  | —     | 1200  |
| 43 aus Crottorf           | —     | III-IV | —     | —     | 614   | 735   | —     | —    | 1040  | II-IV | —     | II-IV | 235  | —     | —     | 657  | —     | —     | —     | 951   | —     | 1108  | —     |
| 49 i. Oschersleben (Bode) | 505   | Werk-  | —     | —     | 626   | 746   | —     | 920  | 1051  | —     | 1153  | —     | 246  | —     | 412   | 552  | 709   | —     | —     | 839   | 1004  | —     | 1120  |
| aus Oschersleben 243      | 506   | tags.  | —     | —     | 630   | 749   | II-IV | 921  | 1053  | —     | 1154  | —     | 248  | —     | 413   | 555  | 714   | —     | —     | 840   | 1007  | —     | 1121  |
| 56 Hadmersleben           | —     | —      | —     | —     | 641   | 758   | —     | —    | 1102  | —     | —     | —     | 258  | —     | —     | E    | 724   | —     | —     | —     | 1017  | —     | 1131  |
| aus Stassfurt 216b        | —     | —      | 457   | 457   | 655   | 655   | —     | —    | 1009  | —     | —     | 106   | —    | 347   | —     | —    | —     | —     | —     | 641   | —     | 915   | —     |
| 66 Blumenberg             | —     | 505    | 607   | 657   | 811   | 818   | 940   | 1115 | 1126  | —     | —     | 213   | 312  | 454   | —     | 738  | —     | —     | 805   | —     | 1029  | —     | 1145  |
| 71 Langenweddingen        | —     | 512    | 615   | 706   | —     | 826   | —     | —    | 1134  | —     | —     | 221   | 320  | 502   | —     | —    | —     | —     | 814   | —     | 1036  | —     | 1153  |
| 77 Dodendorf              | —     | 522    | 626   | 718   | —     | 837   | —     | —    | 1145  | —     | —     | 231   | 327  | 512   | —     | —    | —     | —     | 825   | —     | 1046  | —     | —     |
| 87 in Magdeburg H. 246    | 547   | 539    | 645   | 740   | 835   | 854   | 1003  | 1140 | 1203  | 1227  | 248   | 341   | 530  | 447   | 630   | 804  | —     | —     | 842   | 915   | 1100  | —     | 1213  |

an Dingelstedt.

E.-D. Magdeburg. 244. Braunschweig - Bad Harzburg. : Ab Börssum I-IV. Kl. (Auszugsweise.)

|                          | II-IV | II-IV | I-IV | II-IV | I-III | I-IV | I-IV | I-IV | II-IV | I-IV | II-IV | I-III | II-IV | II-IV |                      |
|--------------------------|-------|-------|------|-------|-------|------|------|------|-------|------|-------|-------|-------|-------|----------------------|
| aus Braunschweig Hb. 246 | 1258  | 515   | 710  | 752   | 936   | 1007 | 1150 | 205  | 239   | 446  | 637   | 749   | 1007  | —     | □ Nur Sonnt. sow.    |
| 19 Wolfenbüttel Stb. 243 | 114   | 529   | 723  | 813   | 948   | 1021 | 1207 | 220  | 253   | 459  | 658   | 801   | 1023  | 0     | am 25./12., 26./12., |
| 24 Börssum               | 127   | 544   | —    | 832   | 1006  | 1035 | 1238 | 237  | 315   | 513  | 718   | D     | 1040  | 1142  | 1./1. und 24./3.     |
| 37 in Vienenburg 235     | 146   | 606   | 751  | 852   | 1022  | 1051 | 1258 | 257  | 337   | 533  | 737   | 828   | 1100  | 1203  | • Eilzug.            |
| a. Vienenburg            | —     | 615   | 753  | 900   | 1023  | 1052 | 104  | 310  | 400   | 544  | 743   | I-IV  | 840   | 1105  | 1204                 |
| 45 i. Bad Harzburg 239   | —     | 630   | 806  | 915   | 1036  | 1105 | 119  | 325  | 413   | 559  | 756   | —     | 853   | 1120  | 1219                 |

244. Bad Harzburg - Braunschweig. (Auszugsweise.)

|                            | II-IV | II-IV | III | I-III | I-IV | II-III | II-IV | II-IV | I-IV | I-IV | I-III | II-IV | II-IV | II-IV | II-IV | II-IV |                         |
|----------------------------|-------|-------|-----|-------|------|--------|-------|-------|------|------|-------|-------|-------|-------|-------|-------|-------------------------|
| a. Bad Harzburg 239        | —     | 554   | —   | D     | 829  | 1007   | 1139  | 119   | 338  | 434  | 655   | 730   | —     | 814   | 914   | 1054  | * Ab Börssum II-IV. Kl. |
| 8 in Vienenburg            | —     | 605   | —   | —     | 840  | —      | 1150  | 130   | 349  | 445  | E     | 741   | —     | 826   | 925   | 1105  | □ Bis Wolfenbüttel nur  |
| a. Vienenburg 235          | 422   | 615   | 705 | 856   | 903  | —      | 1159  | 133   | 401  | 446  | —     | —     | —     | 835   | 939   | 1112  | an den Wolfenbütteler   |
| 22 Börssum                 | 442   | 636   | 726 | —     | 921  | 1033   | 1219  | 158   | 428  | 513  | 717   | —     | —     | 822   | 901   | 1130  | Schultagen.             |
| 34 Wolfenbüttel Stb. 243   | 502   | 654   | 752 | 920   | 938  | 1047   | 1237  | 215   | 443  | 531  | 737   | —     | —     | 838   | 917   | 1005  | 1144                    |
| 45 in Braunschweig Hb. 246 | 522   | 713   | 814 | 933   | 952  | 1100   | 1257  | 230   | 457  | 550  | 745   | —     | —     | 853   | 936   | 1019  | 1158                    |

\* Nur Sonntags sowie am 25. und 26. Dez., 1. Jan. und 24. März.









|                         | 1.    | 2.   | 3.   | 4.   | 5.  | 6.   | 7.   | 8.  | 9.  | 10.   | 11.    | 12.  | 13.  | 14.  | 15.   | 16. | 17.  | 18.   | 19. | 20. | 21. | 22. | 23.  | 24.  |   |
|-------------------------|-------|------|------|------|-----|------|------|-----|-----|-------|--------|------|------|------|-------|-----|------|-------|-----|-----|-----|-----|------|------|---|
| in Bebra . . . 250      | 1009  | 1009 | 1205 | —    | —   | 422  | 422  | 422 | 737 | II-IV | I.-III | 1113 | 825  | 826  | 737   | —   | —    | —     | —   | —   | —   | —   | —    | —    | — |
| in Frankfurt a. M.      | 127   | —    | 273  | 346  | —   | —    | 736  | 736 | 736 | 1140  | —      | —    | 653  | 1140 | 1140  | 117 | —    | —     | —   | —   | —   | —   | —    | —    | — |
| in Göttingen . . .      | 733   | —    | 910  | 1046 | —   | 112  | 253  | 253 | 253 | 517   | —      | —    | 818  | 708  | 708   | 818 | 1224 | —     | —   | —   | —   | —   | —    | —    | — |
| aus Eichenberg . . .    | 643   | 0838 | 855  | 1019 | —   | 1240 | 240  | 203 | 231 | 418   | 0443   | 0605 | 720  | 700  | 815   | 617 | 1146 | II-IV | —   | —   | —   | —   | —    | —    | — |
| 185 Hedemünden          | 710   | —    | 918  | 1042 | —   | 102  | 302  | —   | —   | —     | 507    | D    | 814  | —    | 0K    | 639 | 1209 | —     | —   | —   | —   | —   | —    | —    | — |
| 194 Hann. Münden        | 724   | 902  | 955  | 1054 | —   | 113  | 314  | —   | 254 | —     | 520    | —    | 848  | 729  | 842   | 651 | 1222 | —     | —   | —   | —   | —   | —    | —    | — |
| 207 Kragenhof . . .     | 743   | D    | 1014 | 1114 | —   | 134  | 335  | —   | —   | —     | 542    | —    | 908  | —    | I-III | 715 | 1242 | —     | —   | —   | —   | —   | —    | —    | — |
| 212 Niederellmar        | 756   | —    | 1027 | 1126 | —   | 145  | 350  | —   | —   | —     | 556    | —    | 921  | —    | —     | 729 | 1255 | —     | —   | —   | —   | —   | —    | —    | — |
| 219 in Cassel. 250      | 804   | 928  | 1035 | 1134 | 935 | 152  | 358  | 250 | 322 | 505   | 604    | 652  | 929  | 756  | 909   | 737 | 103  | —     | —   | —   | —   | —   | —    | —    | — |
| □ Von Hannover          | II-IV | —    | —    | —    | —   | —    | —    | —   | —   | —     | —      | —    | —    | —    | —     | —   | —    | —     | —   | —   | —   | —   | —    | —    | — |
| aus Cassel × . . .      | 815   | 943  | 1045 | 116  | 217 | 440  | 440  | 336 | 432 | 629   | 700    | —    | 818  | 1106 | 1106  | 608 | 306  | —     | —   | —   | —   | —   | —    | —    | — |
| 221 Wilhelmshöhe        | 823   | —    | 1052 | 124  | —   | 448  | —    | —   | 440 | 637   | —      | —    | 826  | 1114 | —     | 616 | 314  | —     | —   | —   | —   | —   | —    | —    | — |
| 232 Guntershausen       | 843   | —    | 1109 | 141  | —   | 504  | —    | D   | 457 | 656   | —      | —    | 847  | 1132 | —     | 633 | 331  | —     | —   | —   | —   | —   | —    | —    | — |
| 236 Grifte . . . . .    | 848   | —    | 1114 | 146  | —   | 509  | —    | —   | E   | 701   | —      | —    | 852  | 1137 | —     | 638 | 336  | —     | —   | —   | —   | —   | —    | —    | — |
| 238 Wolfershausen       | 854   | —    | 1119 | 151  | —   | 514  | —    | —   | —   | 707   | —      | —    | 858  | 1143 | —     | 644 | 342  | —     | —   | —   | —   | —   | —    | —    | — |
| 252 Wabern . . . . .    | 917   | 1022 | 1141 | 216  | 258 | 536  | —    | 520 | 745 | 738   | —      | —    | 924  | 1207 | —     | 708 | 404  | —     | —   | —   | —   | —   | —    | —    | — |
| 261 Borken . . . . .    | 931   | —    | 1155 | 230  | —   | 551  | —    | —   | 801 | —     | —      | —    | 940  | 1222 | —     | 723 | an   | —     | —   | —   | —   | —   | —    | —    | — |
| 267 Zimmersrode         | 941   | —    | 1205 | 240  | —   | 601  | —    | —   | 811 | —     | —      | —    | 951  | 1232 | —     | 733 | an   | —     | —   | —   | —   | —   | —    | —    | — |
| 270 Treysa . . . . .    | 1001  | —    | 1223 | 259  | —   | 620  | 621  | 553 | 835 | —     | —      | —    | 1013 | 1251 | —     | 752 | an   | —     | —   | —   | —   | —   | —    | —    | — |
| 280 Neustadt (N. W. B.) | 1016  | —    | 1237 | 313  | —   | 630  | 635  | —   | 849 | —     | —      | —    | 1027 | 106  | —     | 807 | an   | —     | —   | —   | —   | —   | —    | —    | — |
| 300 Allendorf           | 1029  | —    | 1249 | 325  | —   | 646  | 651  | —   | 901 | —     | —      | —    | 1039 | 119  | —     | 821 | an   | —     | —   | —   | —   | —   | —    | —    | — |
| 307 Kirchhain ✕         | 1038  | 1115 | 1258 | 334  | —   | 657  | 720  | 627 | 910 | —     | —      | —    | 1048 | 128  | —     | 830 | an   | —     | —   | —   | —   | —   | —    | —    | — |
| 318 Cölbe . . . . .     | 1056  | —    | 117  | 352  | —   | 716  | 739  | —   | 929 | —     | —      | —    | 1106 | 146  | —     | 849 | an   | —     | —   | —   | —   | —   | —    | —    | — |
| 323 Marburg *           | 1106  | 1133 | 125  | 414  | 407 | 722  | 745  | 518 | 648 | 935   | 847    | 856  | 1116 | 156  | 443   | 859 | an   | —     | —   | —   | —   | —   | —    | —    | — |
| 333 Niederwalgern       | 1124  | —    | 144  | 431  | —   | an   | 742  | an  | 703 | an    | —      | 916  | 1134 | 212  | 503   | 916 | an   | —     | —   | —   | —   | —   | —    | —    | — |
| 339 in Giessen . . .    | 1151  | 1159 | 211  | 457  | 433 | —    | 810  | —   | 544 | 722   | —      | 915  | 945  | 1203 | 237   | 532 | 943  | —     | —   | —   | —   | —   | —    | —    | — |
| in Ems . . . . .        | 307   | 307  | 624  | 812  | 753 | —    | 1230 | —   | 753 | —     | —      | 1230 | —    | —    | 749   | —   | 1256 | —     | —   | —   | —   | —   | —    | —    | — |
| aus Giessen †!          | 1212  | 1203 | 217  | 504  | 441 | 1126 | 820  | 634 | 553 | 730   | 315    | 921  | 1001 | 914  | 247   | 535 | 1004 | —     | —   | —   | —   | —   | —    | —    | — |
| 370 Butzbach . . . . .  | 1240  | —    | 249  | 532  | —   | 1147 | 850  | 710 | —   | 752   | 347    | —    | 1032 | —    | 317   | 606 | 1037 | —     | —   | —   | —   | —   | —    | —    | — |
| 380 Bad Nauheim         | 1257  | 1233 | 307  | 548  | 512 | 1159 | 905  | 727 | 624 | 807   | 403    | 953  | 1049 | 944  | 333   | 622 | 1058 | —     | —   | —   | —   | —   | —    | —    | — |
| 388 Friedberg . . . . . | 105   | 1240 | 315  | 555  | 515 | 1206 | 912  | 735 | 631 | 815   | 411    | 1000 | 1059 | 931  | 339   | 628 | 1106 | 545   | 537 | —   | —   | —   | —    | —    | — |
| 396 Dortelweil . . . .  | 136   | —    | 345  | 619  | —   | 941  | 806  | —   | —   | —     | 441    | —    | 1128 | —    | 406   | an  | 1137 | 625   | —   | —   | —   | —   | —    | —    | — |
| 402 Vilbel Nord . . . . | 141   | —    | 350  | 624  | —   | D    | 946  | 812 | —   | —     | 448    | —    | 1133 | D    | 411   | —   | 1144 | 635   | —   | —   | —   | —   | —    | —    | — |
| 414 Frankfurt-Böckenh.  | 206   | —    | 415  | 648  | —   | —    | 1011 | 838 | —   | —     | 514    | —    | 1158 | —    | 438   | —   | 1210 | 705   | —   | —   | —   | —   | —    | —    | — |
| 418 i. Frankfurt a. M.  | 213   | 113  | 422  | 655  | 552 | 1239 | 1018 | 845 | 707 | 851   | 521    | 1033 | 1205 | 1025 | 446   | —   | 1217 | 712   | 610 | 718 | 900 | 921 | 1025 | 1110 |   |

Ausserdem 420 (Werkt. bis 14./10. u. ab 1./3.), 436, 631 (Werkt.) u. 653 von Friedberg nach Frankfurt (Ank. 533, 547, 749, 810), von Vilbel 557 (Werkt.), 1024, 116, 519 nach Frankfurt. † 1147 von Giessen nach Friedberg (Ank. 1244).

271

245



**245. Frankfurt a. M. — Cassel — Nordhausen — Halle — Leipzig. (Auszugsweise.)**

E.-D. Frankfurt a. M. von Frankfurt a. M. bis Niederwalgern. E.-D. Cassel von Niederwalgern bis Wolferode.  
E.-D. Halle a. S. von Wolferode bis Halle a. S.

|                      | II-IV | I-III | II-IV | II-IV | II-IV | I-III | I-III | I-III | II-IV | I-III | I-III | II-IV | II-IV | I-III | I-III       | II-IV | II-IV   | I-III   | I-III | II-IV | I-II | I-III | II-IV | II-IV |      |
|----------------------|-------|-------|-------|-------|-------|-------|-------|-------|-------|-------|-------|-------|-------|-------|-------------|-------|---------|---------|-------|-------|------|-------|-------|-------|------|
| a. Frankfurt a. M. § | 416   | 558   | 740   | 604   | —     | 651   | 852   | 955   | 1004  | 1208  | 1248  | 102   | 252   | 435   | 457         | 545   | 638     | 730     | 855   | 900   | 1036 | 1173  | 1140  | 1015  |      |
| 4 Frankfurt-Böckenh. | 423   | D     | 748   | 612   | —     | D     | E     | D     | 011   | D     | D     | 109   | 259   | E     | D           | 553   | 645     | E       | D     | 908   | D    | D     | 1148  | 1023  |      |
| 17 Vilbel Nord       | 451   | —     | 814   | 637   | —     | —     | —     | —     | 1034  | —     | —     | 134   | 325   | —     | —           | 619   | 711     | —       | —     | 937   | —    | —     | 1212  | 1055  |      |
| 19 Dortelweil        | 458   | —     | 820   | 642   | —     | —     | —     | —     | 1040  | —     | —     | 139   | 330   | —     | —           | 625   | 716     | —       | —     | 943   | —    | —     | 1217  | 1100  |      |
| 85 Friedberg         | 538   | 637   | 858   | 712   | 650   | 730   | 924   | 1028  | 109   | 1242  | 122   | 213   | 404   | 508   | 531         | 659   | 812     | 803     | 929   | 1016  | —    | 1148  | 1250  | 1132  |      |
| 88 Bad Nauheim       | 546   | 645   | 905   | 719   | 657   | 738   | 931   | 1049  | 117   | 1252  | 130   | 221   | 413   | 517   | —           | 707   | 819     | 811     | 938   | 1024  | 1113 | 1156  | 1259  | an    |      |
| 48 Butzbach          | 604   | —     | 923   | 735   | 715   | —     | 949   | —     | 133   | —     | —     | 238   | 430   | —     | —           | 724   | 835     | 824     | —     | 1040  | —    | 1209  | 115   | —     |      |
| 68 in Giessen        | 635   | 713   | 952   | 801   | 746   | 806   | 1008  | 1118  | 1200  | 120   | 158   | 306   | 459   | 544   | 604         | 752   | 903     | 843     | 1006  | 1108  | 1140 | 1228  | 143   | —     |      |
| aus Ems              | —     | —     | 625   | ↓     | —     | nach  | 625   | 904   | 917   | 1107  | 1107  | —     | 105   | —     | 08ln.       | 418   | III, IV | III, IV | 613   | —     | 946  | —     | 902   | II-IV |      |
| aus Giessen          | 643   | 716   | 1023  | 818   | —     | nach  | 1016  | 1127  | 1210  | 129   | 200   | 312   | 505   | 547   | nach        | 807   | III, IV | III, IV | 1012  | 1113  | 1147 | 1231  | 151   | 400   |      |
| 85 Niederwalgern     | 714   | —     | 1053  | 847   | —     | nach  | —     | —     | 1235  | —     | —     | 342   | 535   | —     | 08ln.       | 836   | III, IV | III, IV | 1142  | 1142  | —    | 219   | 427   |       |      |
| 98 Marburg ☉         | 734   | 744   | 1113  | 907   | 610   | nach  | 1045  | 1154  | 1255  | 157   | 230   | 402   | 624   | 617   | • Ausserdem | 900   | III, IV | III, IV | 1045  | 1223  | 1216 | 1259  | 240   | 449   |      |
| 100 Cölbe            | an    | —     | an    | 914   | 617   | nach  | 1057  | —     | 102   | —     | —     | 409   | 631   | —     | berg nach   | 907   | III, IV | III, IV | D     | 1230  | D    | D     | 247   | 456   |      |
| 111 Kirchhain        | 800   | —     | —     | 933   | 637   | nach  | 1111  | —     | 120   | —     | —     | 428   | 651   | 633   | berg nach   | 927   | III, IV | III, IV | —     | 1251  | —    | —     | 302   | 514   |      |
| 118 Allendorf        | —     | —     | —     | 943   | 647   | nach  | E     | —     | 130   | —     | —     | 438   | 701   | —     | berg nach   | 938   | III, IV | III, IV | —     | 102   | —    | —     | 313   | 524   |      |
| 129 Neustadt (NWB)   | —     | —     | —     | 956   | 700   | nach  | —     | —     | 143   | D     | D     | 452   | 714   | —     | berg nach   | 951   | III, IV | III, IV | —     | 116   | —    | —     | 328   | 538   |      |
| 138 Treysa           | 828   | —     | —     | 1010  | 716   | nach  | 1141  | —     | 155   | 239   | —     | 504   | 726   | E     | —           | 1010  | III, IV | III, IV | —     | 128   | —    | —     | 340   | 553   |      |
| 151 Zimmersrode      | —     | —     | —     | 1028  | 735   | nach  | —     | —     | 212   | —     | —     | 521   | 743   | —     | —           | 1027  | III, IV | III, IV | —     | an    | —    | —     | 358   | 613   |      |
| 157 Borken           | —     | —     | —     | 1036  | 745   | nach  | —     | —     | 220   | —     | —     | 529   | 752   | —     | —           | 1035  | III, IV | III, IV | —     | —     | —    | —     | 406   | 623   |      |
| 166 Wabern ☼         | 856   | —     | —     | 1050  | 759   | I-III | 1208  | 102   | 233   | 305   | 305   | 541   | 805   | 725   | —           | 1051  | 520     | —       | —     | —     | —    | —     | 421   | 639   |      |
| 190 Wolfershausen    | —     | —     | —     | 1112  | 820   | nach  | —     | —     | 252   | —     | —     | 600   | 827   | —     | —           | 1110  | 541     | —       | —     | —     | —    | —     | 442   | 701   |      |
| 184 Grifte           | D     | —     | —     | 1118  | 826   | nach  | —     | —     | 258   | —     | —     | 606   | 833   | —     | —           | 1115  | 548     | —       | —     | —     | —    | —     | —     | 448   | 708  |
| 187 Guntershausen    | —     | —     | —     | 1124  | 832   | nach  | 1231  | —     | 305   | 327   | 352   | 612   | 840   | 745   | —           | 1121  | 554     | —       | —     | —     | —    | —     | —     | 455   | 715  |
| 197 Wilhelmshöhe     | 930   | —     | —     | 1139  | 848   | nach  | 1244  | —     | 321   | —     | 407   | 631   | 857   | —     | —           | 1128  | 613     | —       | —     | —     | —    | —     | —     | 512   | 736  |
| 200 in Cassel 250    | II-IV | 937   | I-III | 1146  | 855   | nach  | 1251  | 137   | 328   | 344   | 414   | 638   | 904   | 803   | —           | 1145  | 620     | —       | 1221  | I-III | 149  | 236   | 519   | 743   |      |
| aus Cassel           | 354   | 1110  | 635   | 211   | 900   | 946   | 122   | 714   | 450   | 352   | 420   | 808   | 1040  | —     | —           | —     | —       | —       | 1235  | 1229  | 645  | 155   | 252   | 709   | 1126 |
| 106 Niedervellmar    | 401   | —     | —     | 219   | 907   | D     | E     | I-III | —     | —     | —     | 816   | 1047  | —     | —           | —     | —       | —       | 1243  | D     | D    | D     | —     | 717   | 1133 |
| 111 Kragenhof        | 414   | —     | —     | 231   | 918   | —     | —     | D     | —     | —     | —     | 827   | 1058  | —     | —           | —     | —       | —       | 1257  | —     | —    | —     | —     | 730   | 1144 |
| 214 Hann. Münden     | 434   | 1135  | 700   | 248   | 938   | 1011  | 150   | —     | 520   | 419   | 447   | 846   | 1115  | —     | —           | —     | —       | —       | 117   | 1256  | 711  | —     | 317   | 752   | 1201 |
| 228 Hedemünden       | 445   | —     | —     | 258   | 948   | —     | —     | —     | 530   | —     | —     | 857   | 1125  | —     | —           | —     | —       | —       | 128   | —     | —    | —     | —     | 804   | 1212 |
| 247 in Eichenberg    | 510   | 1201  | 727   | 323   | 1013  | —     | —     | —     | 556   | 445   | —     | 921   | 1150  | —     | —           | —     | —       | —       | 154   | —     | —    | —     | 342   | 831   | 1236 |
| aus Göttingen        | 435   | 1120  | —     | 307   | 920   | 1246  | —     | —     | 625   | 542   | 405   | 836   | 1112  | —     | —           | —     | —       | —       | —     | —     | —    | —     | 1112  | 816   | 1120 |
| aus Frankfurt a. M.  | —     | —     | —     | 948   | —     | 820   | —     | —     | 254   | 948   | 948   | 254   | 315   | —     | —           | —     | —       | —       | —     | —     | —    | —     | —     | —     | 454  |
| aus Bebra 250        | —     | 954   | 448   | 153   | 657   | 1056  | —     | —     | 558   | 153   | 153   | 558   | 930   | —     | —           | —     | —       | —       | —     | —     | —    | —     | —     | 657   | 1056 |

272

245.









**246. Leipzig-Halle-Magdeburg** (—Braunschweig—Hamburg—Hannover). (Auszugsweise.)

Eisenb.-Dir. Halle a. S. bis Halle. — Eisenb.-Dir. Magdeb. von Halle bis Braunschweig. — Eisenb.-Dir. Hannover ab Braunschweig.

|                              |       |      |     |     |      |     |       |      |      |      |      |      |                             |       |     |      |     |      |       |      |       |      |
|------------------------------|-------|------|-----|-----|------|-----|-------|------|------|------|------|------|-----------------------------|-------|-----|------|-----|------|-------|------|-------|------|
| a. Dresden Hbf. 10. 24       | —     | —    | 324 | —   | 1218 | 324 | 324   | 532  | 113  | 800  | —    | 814  | 1033                        | 14113 | 118 | —    | 400 | 1237 | 740   | 800  | 1747  | —    |
| Chemnitz Hbf. 70. 72         | —     | 950  | —   | —   | —    | —   | —     | 539  | —    | 830  | —    | 919  | 919                         | —     | 417 | —    | 324 | —    | 752   | 804  | —     | —    |
| a. Leipzig Hbf. . .          | —     | 329  | 555 | 620 | 515  | 657 | 750   | 900  | 955  | 1025 | —    | 1215 | 100                         | 225   | 410 | 420  | 625 | 740  | 945   | 1022 | 1120  | 840  |
| 8 Wiederitzsch . .           | —     | —    | D   | —   | 530  | D   | —     | 915  | —    | D    | —    | 1226 | D                           | —     | E   | —    | D   | —    | D     | D    | 1131  | 855  |
| 10 Wahren . . . .            | —     | 349  | —   | 642 | 537  | —   | —     | 922  | —    | —    | —    | 1233 | —                           | 247   | —   | 442  | —   | 802  | —     | —    | 1138  | 902  |
| 12 Lützschena . .            | —     | 354  | —   | 648 | 542  | —   | —     | 928  | —    | —    | —    | 1238 | —                           | 252   | —   | 448  | —   | 808  | —     | —    | 1143  | 908  |
| 18 Schkeuditz . . .          | —     | 401  | —   | 656 | 549  | —   | 812   | 935  | 1017 | —    | —    | 1245 | —                           | 259   | —   | 455  | —   | 815  | —     | —    | 1150  | 915  |
| 26 Gröbers . . . .           | —     | 410  | —   | 708 | 601  | —   | —     | 947  | —    | —    | —    | 1254 | —                           | 311   | —   | 504  | —   | 827  | —     | —    | 1202  | 927  |
| 31 Dieskau . . . .           | —     | 417  | —   | 716 | 608  | —   | —     | 955  | —    | —    | —    | 101  | —                           | 318   | —   | 511  | —   | —    | —     | —    | 1209  | 934  |
| 37 in Halle 234. 235         | —     | 425  | 629 | 723 | 616  | 732 | 831   | 1002 | 1037 | 1059 | —    | 109  | 135                         | 326   | 444 | 519  | 709 | 842  | 1019  | 1032 | 1217  | 942  |
| aus Halle . . . .            | 552   | 510  | —   | —   | 745  | —   | 900   | —    | 1109 | —    | —    | 118  | —                           | 557   | —   | 615  | —   | —    | —     | 1055 | —     | —    |
| in Cassel . . 245            | 935   | 1134 | —   | —   | 152  | —   | 358   | —    | 250  | —    | —    | 505  | —                           | 726   | —   | 103  | —   | —    | —     | 244  | —     | —    |
| Frankfurt a. M               | 113   | 655  | —   | —   | 1018 | —   | 1018  | —    | 707  | —    | —    | 1033 | —                           | 446   | —   | 1217 | 610 | —    | —     | 610  | —     | —    |
| Ems ü. Giessen               | 307   | 812  | —   | —   | 1230 | —   | 1230  | —    | 753  | —    | —    | 1230 | —                           | 749   | —   | 1256 | 758 | —    | —     | 758  | —     | —    |
| Coblenz Hbf. . .             | 400   | 846  | —   | —   | 112  | —   | 112   | —    | 827  | —    | —    | 112  | —                           | 843   | —   | 133  | 829 | —    | —     | 829  | —     | —    |
| aus Halle . . . .            | II-IV | 455  | 637 | 636 | 655  | 734 | II-IV | 1010 | —    | 1105 | —    | 140  | 441                         | 354   | 447 | 602  | 715 | 847  | II-IV | 1047 | 1222  | 1130 |
| 49 Niemberg . . .            | —     | 509  | —   | —   | 709  | —   | —     | 1023 | —    | —    | —    | 154  | nach Hannover und Oeln      | 408   | —   | 618  | —   | 901  | —     | —    | 1237  | 1144 |
| 56 Stumsdorf 218 d           | —     | 519  | —   | D   | 719  | —   | —     | 1033 | —    | —    | —    | 203  | über Hildesheim.            | 418   | —   | 629  | —   | 911  | —     | —    | 1249  | 1200 |
| 63 Grossweissandt .          | —     | 529  | —   | —   | 729  | —   | —     | 1042 | —    | —    | —    | 212  | —                           | 427   | —   | 640  | —   | 920  | —     | —    | 100   | —    |
| 67 Arensdorf . . .           | —     | 537  | —   | —   | 736  | —   | —     | 1049 | —    | —    | —    | 219  | —                           | 434   | —   | 647  | —   | 927  | —     | —    | 107   | —    |
| 73 Cöthen Lpz. Bf. 217, 218  | —     | 550  | —   | 707 | 745  | 805 | —     | 1058 | —    | 1136 | —    | 227  | —                           | 443   | 516 | 701  | 746 | 941  | —     | 1121 | 114   | —    |
| 81 Wulfen (Anh.) . .         | —     | 601  | —   | —   | 755  | —   | —     | 1108 | —    | —    | —    | 236  | —                           | 453   | —   | 711  | —   | 952  | —     | —    | an    | —    |
| 88 Patzetz . . . .           | —     | 610  | —   | —   | 803  | —   | —     | 1117 | —    | —    | —    | 244  | —                           | 502   | —   | 720  | —   | 1001 | —     | —    | —     | —    |
| 95 Grizehne b Calbe 238      | —     | 621  | —   | —   | 812  | —   | —     | 1127 | —    | —    | —    | 253  | —                           | 513   | —   | 730  | —   | 1012 | —     | 1140 | —     | —    |
| 102 Gnadau . . . .           | —     | 631  | —   | —   | 821  | —   | —     | 1136 | —    | —    | —    | 302  | —                           | 522   | —   | 739  | —   | 1021 | —     | —    | II-IV | —    |
| 108 Schönebeck 227           | 712   | 641  | —   | 736 | 830  | 837 | 932   | 1145 | —    | 1205 | —    | 311  | D                           | 531   | 544 | 748  | 815 | 1030 | 655   | 1123 | 1131  | —    |
| 115 Westerhüsen - Salbke . . | 722   | 652  | —   | —   | —    | —   | 943   | 1155 | —    | —    | —    | 321  | I.-III                      | 541   | —   | 758  | —   | 1041 | 706   | —    | 1141  | —    |
| 120 Magdeburg-Buckau         | 730   | 701  | —   | —   | —    | —   | 951   | 1203 | —    | —    | —    | 329  | —                           | 549   | —   | 806  | —   | 1049 | 714   | —    | 1149  | —    |
| 126 in Magdebg. Hbf 242      | 735   | 706  | —   | 750 | 847  | 854 | 956   | 1208 | —    | 1220 | 1234 | 334  | —                           | 554   | 559 | 811  | 830 | 1054 | 719   | 1208 | 1154  | —    |
| aus Magdeburg Hbf.           | —     | —    | —   | —   | 1102 | —   | —     | —    | —    | —    | —    | —    | Ausserdem Sonntags          | —     | —   | —    | —   | —    | —     | 1214 | —     | —    |
| 1. Elberfeld über Holzwinden | —     | —    | —   | —   | 756  | —   | —     | —    | —    | —    | —    | —    | und Donnerstags und         | 938   | —   | —    | —   | —    | —     | 734  | —     | —    |
| Düsseldorf . . . .           | —     | —    | —   | —   | 832  | —   | —     | —    | —    | —    | —    | —    | am 25./12., 1./1. u. 24./3. | 1024  | —   | —    | —   | —    | —     | 817  | —     | —    |
| Cöln Hptbf. . . .            | —     | —    | —   | —   | 920  | —   | —     | —    | —    | —    | —    | —    | 1054 ab Magdebg. nach       | 1026  | —   | —    | —   | —    | —     | 852  | —     | —    |
| Aachen Hbf. . . .            | —     | —    | —   | —   | 1022 | —   | —     | —    | —    | —    | —    | —    | Kaiserslautern (Ank. 1147). | 1206  | —   | —    | —   | —    | —     | 1023 | —     | —    |

216.

Weitere Züge zwisch. Schönebeck-Magdebg. Nr. 227. Vorortz. Leipz.-Halle a. S. unt. Mittwochs im Okt. bis März (außer 70./71. u. 25./75)

274









|                                                 |        |        |               |       |       |       |        |       |       |                                                     |       |       |       |       |       |       |       |                                       |       |                                                                                                        |       |       |       |           |  |  |  |  |  |
|-------------------------------------------------|--------|--------|---------------|-------|-------|-------|--------|-------|-------|-----------------------------------------------------|-------|-------|-------|-------|-------|-------|-------|---------------------------------------|-------|--------------------------------------------------------------------------------------------------------|-------|-------|-------|-----------|--|--|--|--|--|
| a. Norden fib. Emd.                             | —      | 400    | —             | —     | —     | —     | —      | —     | —     | —                                                   | —     | —     | 339   | —     | —     | 740   | —     | ab Lehrte nur<br>Werk. u. II, IV, KI. | 1120  | —                                                                                                      | 153   | —     | —     | • Eilzug. |  |  |  |  |  |
| Aachen Hbf. . . . .                             | —      | 626    | —             | 1012  | —     | —     | —      | 1124  | 1012  | 626                                                 | 1012  | —     | 420   | —     | 843   | 731   | 1007  |                                       | —     | 650                                                                                                    | 1124  | 1124  | —     | —         |  |  |  |  |  |
| Cöln Hbf. . . . .                               | —      | 940    | —             | 1130  | —     | —     | —      | 157   | 100   | 814                                                 | 1136  | —     | 709   | —     | 1010  | 900   | 1254  |                                       | 536   | 815                                                                                                    | 227   | 227   | —     | —         |  |  |  |  |  |
| Düsseldorf H. B.                                | —      | 1019   | —             | 1208  | —     | —     | —      | 316   | 140   | 922                                                 | 1241  | —     | 750   | —     | 1049  | 941   | 131   |                                       | 645   | 902                                                                                                    | 307   | 307   | —     | —         |  |  |  |  |  |
| Essen H. B. . . . .                             | —      | 1109   | —             | 104   | —     | —     | —      | 440   | 226   | 1037                                                | 115   | 511   | 843   | —     | 1140  | 1032  | 220   |                                       | 746   | 1116                                                                                                   | 521   | 521   | —     | —         |  |  |  |  |  |
| Dortmund . . . . .                              | —      | 1152   | —             | 444   | —     | —     | —      | 618   | 415   | 1206                                                | 312   | 627   | 934   | —     | 1222  | 1117  | 307   |                                       | 1008  | 1259                                                                                                   | 602   | 607   | —     | —         |  |  |  |  |  |
| Bremen . . . . .                                | —      | 1202   | —             | —     | —     | —     | —      | —     | —     | —                                                   | —     | 551   | 807   | 819   | 1038  | —     | 353   |                                       | 353   | 625                                                                                                    | 738   | —     | —     | 819       |  |  |  |  |  |
| aus Hannover . . . .                            | II-IV  | I-III  | III-IV        | I-III | —     | —     | —      | II-IV | I-III | II-IV                                               | II-IV | I-III | I-III | II-IV | I-III | II-IV | II-IV | I-III                                 | II-IV | II-IV                                                                                                  | I-III | I-III | II-IV | II-IV     |  |  |  |  |  |
| aus Hamburg H. B.                               | —      | 1104   | 1218          | —     | —     | —     | —      | 1218  | —     | —                                                   | 718   | 920   | —     | —     | 748   | 1236  | 1111  | —                                     | 302   | 211                                                                                                    | —     | 534   | 808   | —         |  |  |  |  |  |
| 17 aus Lehrte . . . .                           | —      | 338    | 505           | D     | —     | —     | —      | 624   | 805   | 836                                                 | 1005  | 1224  | —     | —     | 209   | 353   | 409   | 508                                   | 658   | 705                                                                                                    | 848   | 959   | 1122  | 1157      |  |  |  |  |  |
| 88 Peine . . . . .                              | 1233   | 353    | 540           | —     | —     | —     | —      | 651   | 822   | 906                                                 | 1033  | 1242  | —     | —     | 235   | 411   | 435   | 534                                   | 716   | 733                                                                                                    | 916   | 1016  | 1140  | 1221      |  |  |  |  |  |
| 61 in Braunschweig                              | 109    | 419    | an            | 529   | —     | —     | —      | 731   | 845   | 848                                                 | 1116  | 106   | 234   | 315   | 435   | 515   | an    | 741                                   | 814   | 959                                                                                                    | 1039  | 1204  | 1254  |           |  |  |  |  |  |
| a. Braunschweig Hbf. 244                        | II-III | III-IV | I-III         | II-IV | I-III | II-IV | III-IV | I-IV  | E     | I-IV                                                | I-IV  | I-IV  | I-III | II-IV | I-III | I-IV  | I-IV  | I-III                                 | II-IV | I-III                                                                                                  | I-III | I-III | II-IV | II-IV     |  |  |  |  |  |
| 84 Königsutter                                  | —      | —      | —             | —     | —     | —     | —      | 748   | 853   | 958                                                 | —     | 116   | 244   | —     | 442   | 528   | —     | 749                                   | 831   | 1757                                                                                                   | 1048  | 1216  | —     |           |  |  |  |  |  |
| 100 Helmstedt                                   | —      | —      | —             | —     | —     | —     | —      | 728   | 827   | 918                                                 | 1028  | —     | 152   | D     | —     | 508   | 602   | —                                     | —     | 806                                                                                                    | 820   | 1112  | 1252  |           |  |  |  |  |  |
| 118 Nilsleben (Bez. Mgb.)                       | 1240   | 437    | —             | —     | D     | 554   | 756    | 856   | 935   | 1055                                                | —     | 222   | —     | —     | 522   | 630   | —     | —                                     | 934   | 837                                                                                                    | 1128  | 120   |       |           |  |  |  |  |  |
| 148 in Magdeburg 242                            | 122    | 527    | —             | —     | —     | 641   | an     | 928   | 954   | 1123                                                | 150   | 251   | —     | 443   | D     | 701   | 707   | D                                     | 1002  | 855                                                                                                    | E     | an    |       |           |  |  |  |  |  |
| Aachen Hptbf. . . . .                           | —      | 700    | —             | —     | —     | —     | —      | —     | —     | —                                                   | —     | 650   | —     | —     | —     | 737   | —     | —                                     | —     | —                                                                                                      | —     | —     | —     |           |  |  |  |  |  |
| Cöln Hptbf. . . . .                             | —      | 818    | —             | —     | —     | —     | —      | —     | —     | —                                                   | —     | 836   | —     | —     | —     | 906   | —     | —                                     | —     | —                                                                                                      | —     | —     | —     |           |  |  |  |  |  |
| Düsseldorf . . . . .                            | —      | 850    | —             | —     | —     | —     | —      | —     | —     | —                                                   | —     | 827   | —     | —     | —     | 938   | —     | —                                     | —     | —                                                                                                      | —     | —     | —     |           |  |  |  |  |  |
| Elberfeld ab. Holzm<br>in Magdeburg . . . .     | —      | 944    | —             | —     | —     | —     | —      | —     | —     | —                                                   | —     | 930   | —     | —     | —     | 1022  | —     | —                                     | —     | —                                                                                                      | —     | —     | —     |           |  |  |  |  |  |
| Weitere Züge<br>Magdebg.-Schönebeck<br>Nr. 227. |        |        |               |       |       |       |        |       |       | • Über<br>Jessen - Goslar<br>Ank. in<br>Leipzig 611 |       |       |       |       |       |       |       |                                       |       | ✠ Nachts vom<br>Sonntag z. Montag<br>u. Donnerstag zum<br>Freitag sowie am<br>26./12., 2./1. u. 25./3. |       |       |       |           |  |  |  |  |  |
| ⊙ Vom 1. April ab.<br>aus Magdeburg Hbf.        | II-IV  | I-III  | II-IV         | I-III | II-IV | I-III | II-IV  | I-III | I-III | II-IV                                               | I-III | II-IV | II-IV | I-III | II-IV | I-III | II-IV | I-III                                 | II-IV | I-III                                                                                                  | II-IV | I-III | II-IV | II-IV     |  |  |  |  |  |
| 150 Magdeb.-Buckau                              | 530    | 610    | —             | —     | 710   | 752   | 910    | 1051  | 1107  | 110                                                 | 120   | 428   | 448   | 615   | 610   | 718   | 906   | —                                     | 1239  | 945                                                                                                    | 1050  | —     | —     |           |  |  |  |  |  |
| 155 Vesterhüsen - Salbke                        | 536    | E      | Bis 31. März. | —     | D     | —     | E      | 1057  | D     | D                                                   | 126   | D     | 454   | 623   | D     | 724   | D     | —                                     | 1245  | E                                                                                                      | 1056  | —     | —     |           |  |  |  |  |  |
| 168 Schönebeck . . . 227                        | 544    | —      | —             | —     | —     | —     | —      | 1105  | —     | —                                                   | 134   | —     | 502   | 633   | —     | 733   | —     | —                                     | 1254  | —                                                                                                      | 1104  | —     | —     |           |  |  |  |  |  |
| 168 Gnadau . . . . .                            | 553    | 626    | —             | —     | 726   | 811   | 926    | 1130  | 1122  | 125                                                 | 144   | 443   | 512   | 642   | 625   | 745   | 921   | —                                     | 105   | 1021                                                                                                   | 1114  | —     | —     |           |  |  |  |  |  |
| 175 Grisehne b. Calbe 238                       | an     | —      | —             | —     | —     | 819   | —      | 1138  | —     | —                                                   | 152   | —     | 520   | an    | —     | 753   | —     | —                                     | 113   | —                                                                                                      | 1122  | —     | —     |           |  |  |  |  |  |
| 182 Patzetz . . . . .                           | —      | 639    | —             | —     | —     | 829   | —      | 1147  | —     | —                                                   | 201   | —     | 530   | —     | —     | 803   | 934   | —                                     | 123   | —                                                                                                      | 1131  | —     | —     |           |  |  |  |  |  |
| 188 Wulfen (Anh.)                               | II-IV  | —      | —             | —     | —     | 838   | —      | 1156  | —     | —                                                   | 210   | —     | 539   | —     | —     | 812   | —     | —                                     | 132   | —                                                                                                      | an    | —     | —     |           |  |  |  |  |  |
| 198 Cöthen Leipa B. 217                         | —      | 653    | —             | —     | —     | 848   | —      | 1206  | —     | —                                                   | 220   | —     | 549   | —     | —     | 823   | —     | —                                     | 141   | —                                                                                                      | *     | —     | —     |           |  |  |  |  |  |
| 208 Arensdorf [218]                             | 540    | 706    | 632           | 757   | 901   | 957   | 1220   | 1152  | 154   | —                                                   | 233   | 512   | 603   | —     | 654   | 838   | 932   | —                                     | 157   | —                                                                                                      | —     | —     | —     |           |  |  |  |  |  |
| 208 Grossweissandt                              | 548    | —      | 640           | —     | —     | 908   | —      | 1227  | —     | —                                                   | 241   | —     | 611   | —     | —     | 846   | —     | —                                     | 205   | —                                                                                                      | —     | —     | —     |           |  |  |  |  |  |
|                                                 | 555    | —      | 647           | —     | —     | 915   | —      | 1234  | —     | —                                                   | 248   | —     | 618   | —     | —     | 853   | —     | —                                     | 212   | —                                                                                                      | —     | —     | —     |           |  |  |  |  |  |

276

\* Ab Schönebeck nur Sonntags  
Donnerst. u. 2. 25./12. 1./1. u. 25./3.

über Vienenburg - Halberstadt



|                             | 1.     | 2.   | 3.    | 4.   | 5.   | 6.   | 7.   | 8.    | 9.  | 10.  | 11.  | 12.  | 13.          | 14.  | 15.  | 16.  | 17.  | 18.  | 19.    | 20.    | 21. |
|-----------------------------|--------|------|-------|------|------|------|------|-------|-----|------|------|------|--------------|------|------|------|------|------|--------|--------|-----|
| 214 Stumsdorf . 218 d       | 605    |      | 656   |      | 924  |      | 1243 |       |     | 257  |      | 628  | I-III        |      | 993  |      |      | 222  |        |        |     |
| 222 Niemberg .              | 617    |      | 707   |      | 934  |      | 1253 |       |     | 307  |      | 638  |              |      | 914  |      |      | 232  |        |        |     |
| 234 in Halle . 234, 235     | 632    | 738  | 722   | 828  | 948  | 1028 | 107  | 1223  | 225 | 321  | 544  | 652  |              | 725  | 829  | 1026 | 1044 | 246  |        |        |     |
| aus Coblenz Hptbf.          | 945    |      |       |      | 331  |      | 807  |       |     |      |      |      | ! über Bebra |      | 1022 | 841  | 1022 |      |        |        |     |
| Ems über Giessen            | 946    |      |       |      | 418  |      | 902  |       |     |      |      |      | Eichenberg.  |      | 1107 | 917  | 1107 |      |        |        |     |
| Frankfurt a. M.             | 1113   |      |       |      | 545  | 1113 | 1140 |       |     | 558  | 1454 |      | ! 454        |      | 1208 | 1004 | 1248 | 102  |        |        |     |
| Cassel. . . . . 245         | 252    |      |       |      | 354  | 354  | 709  |       |     | 1110 | 1126 |      | 1126         |      | 352  |      | 450  | 734  |        |        |     |
| in Halle. . . . .           | IV 643 |      | II-IV |      | 1003 | 1003 | 128  | II-IV |     | 250  | 527  |      | 527          |      | 801  |      | 1030 | 1100 | I.-IV. | II-IV. |     |
| aus Halle . . . . .         | 730    | 743  | 910   | 830  | 1044 | 1032 | 150  | 1240  | 229 | 324  | 547  | 658  | 535          | 730  | 945  | 1033 | 1024 | 250  | 824    | 1210   |     |
| 229 Dieskau . . . . .       |        | E    | 918   | D    | 1052 | E    | 158  | 1248  | D   | 332  | D    | 706  | D            | D    | 952  | D    | D    | 258  | 831    | 1218   |     |
| 241 Gröbers . . . . .       |        |      | 927   |      | 1100 |      | 207  | 1257  |     | 340  |      | 714  |              |      | 1000 |      |      | 307  | 839    | 1227   |     |
| 253 Schkeuditz . . . . .    | 750    |      | 942   |      | 1115 |      | 223  | 112   |     | 355  |      | 726  |              |      | 1014 |      |      | 319  | 850    | 1242   |     |
| 266 Lützenschena . . . . .  |        |      | 950   |      | 1122 |      | 230  | 120   |     | 402  |      | 734  |              |      | 1021 |      |      | 326  | 857    | 1250   |     |
| 280 Wahren . . . . .        |        |      | 956   |      | 1128 |      | 236  | 126   |     | 408  |      | 740  |              |      | 1027 |      |      | 332  | 903    | 1256   |     |
| 284 Wiederitzsch . . . . .  |        |      | 1002  |      | 1134 |      | 242  | 132   |     | 414  |      | 746  |              |      | 1033 |      |      |      |        |        |     |
| 270 in Leipzig Hbf. . . . . | 809    | 819  | 1015  | 906  | 1147 | 1108 | 255  | 145   | 305 | 427  | 623  | 756  | 611          | 806  | 1046 | 1109 | 1130 | 351  | 922    | 115    |     |
| I. Chemnitz Hptbf. 70, 72   | 1123   | 1018 | 159   | 159  | 251  | 159  |      | 535   |     | 813  | 813  | 1146 | 813          | 1146 |      |      |      | 747  | 134    |        |     |
| Dresden Hptbf. 16, 24       | 1026   | 1026 | 230   | 1120 | 255  | 230  | 619  | 431   | 636 | 636  | 827  | 1014 | 827          | 1014 | 145  | 145  | 145  | 809  | 1132   |        |     |

**247. Bremen u. Hamburg - Stendal - Magdeburg.**

| (Ausgangsweise.)             | I.-III | I.-IV | II-IV | II-IV | I-III | II-IV | III               | II-IV | I.-III | II-IV | I.-III | II-IV | II-IV | I-III |      |  |  |  |  |  |  |
|------------------------------|--------|-------|-------|-------|-------|-------|-------------------|-------|--------|-------|--------|-------|-------|-------|------|--|--|--|--|--|--|
| aus Bremen . . . . .         | 719    |       |       | 505   | 800   |       |                   |       | 635    | 1020  | 1020   | 1230  |       | 411   | 0622 |  |  |  |  |  |  |
| aus Hamburg H. . . . .       | 1200   |       |       | 535   | 748   |       |                   |       | 920    | 1217  | 1111   | 302   |       | 534   | 534  |  |  |  |  |  |  |
| 126 aus Uelzen . . . . .     | 126    |       |       | 808   | 1002  |       |                   |       | 1110   | 148   | 217    | 500   |       | 756   | 826  |  |  |  |  |  |  |
| 234 in Stendal . . . . .     | 226    |       |       | 1036  | 1137  |       |                   |       | 143    | 327   | 500    | 729   |       | 1023  | 953  |  |  |  |  |  |  |
| aus Hambg. H. . . . .        |        | 1133  |       | 602   | 852   |       |                   |       | 908    |       | 1232   | 439   |       | 618   | 827  |  |  |  |  |  |  |
| 160 a. Wittenbge. . . . .    |        | 310   | 557   | 913   | 1124  |       |                   |       | 102    |       | 315    | 701   |       | 917   | 1025 |  |  |  |  |  |  |
| 234 a. Stendal 315 . . . . . | 300    | 420   | 732   | 1053  | 1215  |       | 125               | 222   | 331    | 517   | 805    | 906   | 1034  | 1111  |      |  |  |  |  |  |  |
| 259 Tangerhütte . . . . .    |        | 444   | 756   | 1118  | D     |       | 150               | 248   | D      | 541   | 823    | 932   | 1058  |       |      |  |  |  |  |  |  |
| 278 Wolmirstedt . . . . .    | D      | 524   | 835   | 1159  |       |       | an                | 328   |        | 622   | D      | 1010  | 1124  | E     |      |  |  |  |  |  |  |
| 290 Magdeburg.-K. . . . .    |        | 540   | 853   | 1216  |       | 140   | an                | 346   | 418    | 642   |        | 1028  | 1149  |       |      |  |  |  |  |  |  |
| 290 i. Magdeburg H. . . . .  | 350    | 545   | 858   | 1221  | 405   | 145   | Schult.           | 351   | 423    | 647   | 829    | 1033  | 1151  | 1200  |      |  |  |  |  |  |  |
| i. Leipzig Hbf. . . . .      | 549    | 819   | 1108  | 427   | 305   |       | an den            | 756   | 623    | 1046  | 1108   |       |       | 351   |      |  |  |  |  |  |  |
| Dresden Hptbf. . . . .       | 813    | 1026  | 230   | 636   | 636   |       | Schult.           | 1014  | 827    |       | 145    |       |       | 809   |      |  |  |  |  |  |  |
| Ausserdem { von Wolmirstedt  |        |       |       |       |       |       | Werktags im       | 512   | 609    | 712   | 1002   | 223   | 825   |       |      |  |  |  |  |  |  |
| { in Magdeburg Hptbf.        |        |       |       |       |       |       | Oktober u. April. | 535   | 633    | 735   | 1025   | 247   | 849   |       |      |  |  |  |  |  |  |

**248. Vorortzüge Halle - Leipzig.**

| (Ausgangsweise.)            | II-IV | II-IV | II-IV | II-IV | II-IV | II-IV | II-IV | II-IV | II-IV | II-IV | II-IV | II-IV | II-IV | II-IV | II-IV | II-IV | II-IV | II-IV | II-IV | II-IV | II-IV |
|-----------------------------|-------|-------|-------|-------|-------|-------|-------|-------|-------|-------|-------|-------|-------|-------|-------|-------|-------|-------|-------|-------|-------|
| aus Halle . . . . .         | 450   |       |       |       |       |       |       |       |       |       |       |       |       |       |       |       |       |       |       |       |       |
| aus Dieskau . . . . .       | 458   |       |       |       |       |       |       |       |       |       |       |       |       |       |       |       |       |       |       |       |       |
| ii Gröbers . . . . .        | 507   |       |       |       |       |       |       |       |       |       |       |       |       |       |       |       |       |       |       |       |       |
| ii Schkeuditz . . . . .     | 522   |       |       |       |       |       |       |       |       |       |       |       |       |       |       |       |       |       |       |       |       |
| 25 Lützenschena . . . . .   | 530   |       |       |       |       |       |       |       |       |       |       |       |       |       |       |       |       |       |       |       |       |
| 27 Wahren . . . . .         | 536   |       |       |       |       |       |       |       |       |       |       |       |       |       |       |       |       |       |       |       |       |
| 21 Wiederitzsch . . . . .   | 530   |       |       |       |       |       |       |       |       |       |       |       |       |       |       |       |       |       |       |       |       |
| 27 in Leipzig n. n. . . . . | 555   |       |       |       |       |       |       |       |       |       |       |       |       |       |       |       |       |       |       |       |       |
|                             | 643   |       |       |       |       |       |       |       |       |       |       |       |       |       |       |       |       |       |       |       |       |
|                             | 630   |       |       |       |       |       |       |       |       |       |       |       |       |       |       |       |       |       |       |       |       |
|                             | 618   |       |       |       |       |       |       |       |       |       |       |       |       |       |       |       |       |       |       |       |       |
|                             | 626   |       |       |       |       |       |       |       |       |       |       |       |       |       |       |       |       |       |       |       |       |
|                             | 634   |       |       |       |       |       |       |       |       |       |       |       |       |       |       |       |       |       |       |       |       |
|                             | 651   |       |       |       |       |       |       |       |       |       |       |       |       |       |       |       |       |       |       |       |       |
|                             | 658   |       |       |       |       |       |       |       |       |       |       |       |       |       |       |       |       |       |       |       |       |
|                             | 704   |       |       |       |       |       |       |       |       |       |       |       |       |       |       |       |       |       |       |       |       |
|                             | 710   |       |       |       |       |       |       |       |       |       |       |       |       |       |       |       |       |       |       |       |       |
|                             | 723   |       |       |       |       |       |       |       |       |       |       |       |       |       |       |       |       |       |       |       |       |
|                             | 653   |       |       |       |       |       |       |       |       |       |       |       |       |       |       |       |       |       |       |       |       |
|                             | 640   |       |       |       |       |       |       |       |       |       |       |       |       |       |       |       |       |       |       |       |       |
|                             | 634   |       |       |       |       |       |       |       |       |       |       |       |       |       |       |       |       |       |       |       |       |
|                             | 628   |       |       |       |       |       |       |       |       |       |       |       |       |       |       |       |       |       |       |       |       |
|                             | 702   |       |       |       |       |       |       |       |       |       |       |       |       |       |       |       |       |       |       |       |       |
|                             | 710   |       |       |       |       |       |       |       |       |       |       |       |       |       |       |       |       |       |       |       |       |
|                             | 716   |       |       |       |       |       |       |       |       |       |       |       |       |       |       |       |       |       |       |       |       |
|                             | 735   |       |       |       |       |       |       |       |       |       |       |       |       |       |       |       |       |       |       |       |       |

246-248.

277



250. Halle und Leipzig — Bebra (— Cassel und Frankfurt).

|                          |        |      |      |                                  |      |      |     |      |      |       |      |      |        |
|--------------------------|--------|------|------|----------------------------------|------|------|-----|------|------|-------|------|------|--------|
| a. Berlin Ank. B. 234    | —      | 1015 | 725  | —                                | —    | 1120 | —   | —    | —    | —     | 1230 | —    | E      |
| 108 in Halle a. S.       | —      | 1215 | 1133 | —                                | —    | 304  | —   | —    | —    | —     | 423  | —    | I-III  |
| aus Halle a. S.          | —      | 1219 | 1230 | —                                | —    | 314  | —   | —    | —    | —     | 548  | 640  | II-IV. |
| 108 Ammendori            | —      |      | 1238 | I-IV.                            | —    | 322  | —   | —    | —    | —     | 555  | 648  | 700    |
| 176 Nersebg. 218c. 218g  | —      |      | 1250 | —                                | —    | 334  | —   | —    | —    | —     | 607  | 658  | —      |
| 186 in Corbetha          | —      |      | 101  | —                                | —    | 345  | —   | —    | —    | —     | 618  | Ank. | —      |
| a. Dresd. Hbf. 24        | 756    | 806  | 756  | —                                | —    | —    | —   | —    | —    | 1214  | —    | 341  | —      |
| Chemn. Hbf. 70. 72       | 804    | 755  | 804  | —                                | —    | —    | —   | —    | —    | 950   | —    | D    | —      |
| a. Leipzig Hbf.          | I-III  | 1150 | 1155 | II-IV                            | —    | —    | —   | —    | —    | II-IV | 520  | 615  | I-III  |
| 3 Gohlis-Eutr.           | D      |      | 1201 | Zugverbindungen                  | —    | —    | —   | —    | —    | —     | 525  | —    | —      |
| 5 Gohl.-Möck             |        |      | 1206 | Leipzig - Leutzsch               | —    | —    | —   | —    | —    | —     | 530  | —    | —      |
| 8 Leutzsch 260           |        |      | 1212 | a. auch 251.                     | —    | —    | —   | —    | —    | —     | 535  | —    | —      |
| 10 Rückmarsdorf          |        |      | 1219 |                                  | —    | —    | —   | —    | —    | —     | 541  | —    | —      |
| 18 Miltitz b. Lpz        |        |      | 1225 |                                  | —    | —    | —   | —    | —    | —     | 547  | —    | —      |
| 16 Markranstädt 25f      |        |      | 1231 |                                  | —    | —    | —   | —    | —    | —     | 553  | —    | —      |
| 20 Grosslehna            |        |      | 1237 |                                  | —    | —    | —   | —    | —    | —     | 558  | —    | —      |
| 28 Kötschau              |        |      | 1243 |                                  | —    | —    | —   | —    | —    | —     | 604  | —    | —      |
| 27 Dürrenberg b. Lpz     |        |      | 1249 |                                  | —    | —    | —   | —    | —    | —     | 610  | —    | —      |
| 23 in Corbetha           |        |      | 1258 |                                  | —    | —    | —   | —    | —    | —     | 618  | —    | —      |
| a. Corbetha 234. 259     |        |      | 109  | E-Dir. Halle a. S. bis Weissenf. | I-IV | —    | 352 | —    | —    | —     | 623  | —    | II-IV  |
| 194 in Weissenf.         |        | 1232 | 120  |                                  | I-IV | —    | 402 | —    | —    | —     | 633  | 656  | 729    |
| a. Weissenf. 260         |        | 1233 | 125  |                                  | I-IV | —    | 401 | 542  | —    | —     | 637  | 657  | 730    |
| 200 Leissing             |        |      | 132  |                                  | I-IV | —    | 411 | 550  | —    | —     | 644  | —    | —      |
| 208 i. Naumburg          |        | 1247 | 141  |                                  | I-IV | —    | 415 | 600  | —    | —     | 655  | 709  | 744    |
| a. Naumbg. 256. 275. 291 |        |      | 149  |                                  | I-IV | 528  | 423 | 605  | —    | —     | 700  | 712  | 746    |
| 212 Bad-Kösen 291        |        |      | 157  |                                  | I-IV | 539  | 432 | 615  | —    | —     | 710  | 721  | 754    |
| 221 Grossheringen 301    |        |      | 206  |                                  | I-IV | —    | 440 | 624  | —    | —     | 736  | 729  | 806    |
| 223 Bad Sulza            |        |      | 211  |                                  | I-IV | —    | 444 | an   | —    | —     | 741  | —    | 817    |
| 228 Niedertrebr          |        |      | 220  |                                  | I-IV | —    | 451 | —    | —    | —     | 752  | —    | 825    |
| 234 Apolda               |        |      | 231  |                                  | I-IV | —    | 500 | —    | —    | —     | 741  | —    | an     |
| 241 Ossmannstedt         |        |      | 241  |                                  | I-IV | —    | 509 | —    | —    | —     | 752  | —    | —      |
| 249 i. Weimar 283        |        | 152  | 252  |                                  | I-IV | —    | 518 | —    | —    | —     | 752  | —    | —      |
| a. Weimar 274. 280       |        | 154  | 256  |                                  | I-IV | —    | 522 | —    | —    | —     | 805  | 744  | —      |
| 257 Hopfgarten b. W.     |        |      | 306  |                                  | I-IV | —    | 533 | —    | —    | —     | 817  | —    | —      |
| 263 Viesselbach          |        |      | 314  |                                  | I-IV | —    | 541 | —    | —    | —     | 830  | 801  | —      |
| 271 in Erfurt            | II-IV. | 212  | 322  |                                  | I-IV | —    | 550 | —    | —    | —     | 848  | 803  | —      |
| aus Erfurt 276. 279      |        | 216  | 350  |                                  | I-IV | 558  | 606 | 654  | —    | —     | 857  | —    | —      |
| 277 Bischleben           |        |      | 358  |                                  | I-IV | 606  | 614 | —    | —    | —     | 906  | —    | —      |
| 283 Neudietendorf 289    |        |      | 408  |                                  | I-IV | 614  | 624 | 708  | —    | —     | 914  | 822  | I-IV   |
| 288 Wandersleben         | Ank.   |      | 415  |                                  | I-IV | Ank. | 631 | —    | —    | —     | 750  | 826  | 833    |
| 288 Seeborgen            |        |      | 422  |                                  | I-IV | —    | 638 | —    | —    | —     | 756  | —    | —      |
| 290 Gotha 271. 269       |        | 246  | 433  |                                  | I-IV | —    | 648 | 723  | —    | —     | 804  | —    | —      |
| 300 Fröttstädt 272       |        |      | 450  |                                  | I-IV | —    | 704 | —    | —    | —     | 816  | 942  | —      |
| 315 Nechter.-Sittelst    |        |      | 457  |                                  | I-IV | —    | 711 | —    | —    | —     | 822  | 949  | —      |
| 320 Schönau (Hörsel)     |        |      | 504  |                                  | I-IV | —    | 717 | —    | —    | —     | 829  | 957  | —      |
| 328 Wutha 267            |        |      | 511  |                                  | I-IV | —    | 723 | —    | —    | —     | 837  | 1009 | —      |
| 338 i. Eisenach 285      | II-IV  | 305  | 518  |                                  | I-IV | —    | 729 | 744  | —    | —     | 854  | 1025 | —      |
| aus Eisenach 294         |        | 313  | 526  |                                  | I-IV | —    | 755 | 747  | —    | —     | 857  | 911  | —      |
| 338 Wartha (Werra) 285   |        |      | 542  |                                  | I-IV | —    | —   | —    | —    | —     | 857  | 911  | —      |
| 352 Gerstungen 266       | an     |      | 606  |                                  | I-IV | —    | 828 | 808  | —    | —     | 857  | 911  | —      |
| 373 in Bebra             |        | 355  | 842  |                                  | I-IV | —    | an  | 856  | 836  | —     | 857  | 911  | —      |
| aus Bebra                |        | 443  | 654  |                                  | I-IV | —    | —   | 902  | 835  | —     | 857  | 911  | —      |
| 481 in Cassel 245        |        | 638  | 837  |                                  | I-IV | —    | —   | 1036 | 925  | —     | 857  | 911  | —      |
| aus Bebra                |        | 401  | 713  |                                  | I-IV | —    | —   | 1027 | 1014 | —     | 857  | 911  | —      |
| 508 in Frankfurt a. M.   |        | 653  | 1221 |                                  | I-IV | —    | —   | 320  | 427  | —     | 857  | 911  | —      |







250. Halle und Leipzig—Bebra (—Cassel und Frankfurt). Fortsetzung.

|                          |        |      |      |       |      |       |        |       |        |      |       |     |       |       |
|--------------------------|--------|------|------|-------|------|-------|--------|-------|--------|------|-------|-----|-------|-------|
| a. Berlin Anh. B. 234    | —      | 1030 | —    | El-m  | 1045 | —     | —      | 910   | —      | 1250 | 145   | 110 | 215   | —     |
| i. Halle a. S.           | —      | 1236 | —    | El-m  | 106  | —     | —      | 200   | —      | 324  | 347   | 300 | 405   | II-IV |
| aus Halle a. S.          | —      | 1234 | —    | II-IV | 116  | —     | —      | 216   | —      | 335  | 351   | 304 | 407   | 415   |
| Ammendorf                | —      | —    | —    | —     | 123  | —     | —      | 224   | —      | —    | —     | —   | —     | 422   |
| Merseb. 218c. 218g       | —      | —    | —    | —     | 134  | —     | —      | 236   | —      | 350  | —     | —   | —     | 433   |
| in Corbetha              | —      | —    | —    | —     | 145  | —     | —      | 247   | —      | 400  | —     | —   | —     | 444   |
| a. Dresden Hbf. 16. 24   | 814    | —    | 1025 | —     | 1025 | —     | —      | 1035  | 1129   | —    | —     | —   | —     | 118   |
| Chemnitz Hbf. 70. 72     | —      | —    | 919  | —     | 919  | —     | —      | D     | D/17   | —    | —     | —   | —     | 1210  |
| a. Leipzig Hbf.          | I-III. | 1210 | —    | II-m  | 1246 | —     | —      | II-IV | El-III | —    | —     | —   | —     | II-IV |
| Gohlis-Eutr.             | D      | —    | —    | D     | —    | —     | —      | 130   | 310    | —    | —     | —   | —     | 400   |
| Gohlis-Möck.             | —      | —    | —    | —     | —    | —     | —      | 136   | —      | —    | —     | —   | —     | 406   |
| Leutzsch. 260            | —      | —    | —    | —     | —    | —     | —      | 141   | —      | —    | —     | —   | —     | 411   |
| Rückmarsdorf             | —      | —    | —    | —     | 102  | —     | —      | 149   | 321    | —    | —     | —   | —     | 417   |
| Miltitz b. Leipz.        | —      | —    | —    | —     | —    | —     | —      | 155   | —      | —    | —     | —   | —     | 423   |
| Markranstädt 258         | —      | —    | —    | —     | 111  | —     | —      | 201   | —      | —    | —     | —   | —     | 429   |
| Grosslehna               | —      | —    | —    | —     | 117  | —     | —      | 209   | 332    | —    | —     | —   | —     | 434   |
| Kötschau                 | —      | —    | —    | —     | 123  | —     | —      | 215   | —      | —    | —     | —   | —     | Ank.  |
| Dürrenberg b. Leipzig    | —      | —    | —    | —     | 129  | —     | —      | 221   | —      | —    | —     | —   | —     | —     |
| in Corbetha              | —      | —    | —    | —     | 135  | —     | —      | 228   | 342    | —    | —     | —   | —     | —     |
|                          | —      | —    | —    | —     | 143  | —     | —      | 238   | 350    | —    | —     | —   | —     | —     |
| a. Corbetha 234. 259     | —      | —    | —    | —     | —    | —     | —      | 255   | 351    | 401  | —     | —   | —     | 445   |
| in Weissenfels           | —      | —    | —    | —     | —    | —     | —      | 305   | 401    | 410  | —     | —   | —     | 455   |
| a. Weissenf.. 250        | —      | —    | —    | —     | —    | —     | —      | 307   | 402    | 411  | —     | —   | —     | —     |
| Leissling                | —      | —    | —    | —     | 213  | —     | —      | 314   | —      | —    | —     | —   | —     | —     |
| i. Naumburg (s.)         | 107    | 112  | 135  | —     | 222  | —     | —      | 322   | 415    | 424  | 433   | —   | —     | —     |
| a. Naumbg. 256. 275. 291 | *1228  | 115  | 138  | 1248  | 226  | 332   | —      | 327   | —      | 427  | 436   | —   | —     | —     |
| Bad-Kösen                | 1238   | —    | 147  | 1257  | 236  | 342   | —      | 337   | —      | 436  | —     | —   | —     | —     |
| Grossheringen 291. 361   | 1247   | —    | —    | —     | 245  | —     | —      | 352   | —      | 458  | —     | —   | —     | —     |
| Bad-Sulza                | an     | —    | —    | —     | 250  | —     | —      | 402   | —      | 504  | —     | —   | —     | —     |
| Niedertrebra             | —      | —    | —    | —     | 258  | —     | —      | 415   | —      | —    | —     | —   | —     | —     |
| Apolda                   | I-III  | —    | 208  | —     | 309  | —     | —      | 438   | —      | 517  | —     | —   | —     | —     |
| Ossmannstedt             | von    | —    | —    | —     | 319  | —     | —      | 452   | —      | —    | —     | —   | —     | —     |
| in Weimar 283            | Gera   | 207  | 225  | —     | 330  | —     | —      | 506   | —      | 535  | —     | —   | —     | —     |
| a. Weimar 274. 280       | —      | 209  | 228  | —     | 333  | —     | —      | 544   | —      | 537  | —     | —   | —     | —     |
| Hopfgarten b. W.         | E      | —    | —    | —     | 343  | —     | —      | 554   | —      | —    | —     | —   | —     | —     |
| Vieselbach               | —      | —    | —    | —     | 351  | I-III | —      | 602   | —      | —    | —     | —   | —     | —     |
| in Erfurt                | —      | —    | 246  | —     | 359  | E     | —      | 610   | II-IV  | 556  | —     | —   | —     | —     |
| aus Erfurt 276. 279      | III-IV | —    | 250  | II-IV | 232  | 438   | III-IV | 620   | 258    | 601  | II-IV | 448 | II-IV | 532   |
| Bischleben               | T      | —    | —    | —     | 242  | 414   | T      | 628   | 308    | —    | —     | 455 | —     | 627   |
| Neudietendorf. 289       | 356    | —    | —    | —     | 250  | 426   | 452    | 637   | 316    | 616  | —     | 502 | —     | 635   |
| Wandersleben             | 405    | —    | —    | Ank.  | 433  | 440   | —      | 643   | Ank.   | —    | Ank.  | —   | —     | 644   |
| Seebergen                | 415    | —    | —    | —     | 440  | 450   | —      | 650   | —      | —    | —     | —   | —     | —     |
| Gotha 269. 271           | 425    | —    | 321  | —     | 450  | 450   | —      | 700   | —      | 636  | —     | —   | —     | —     |
| Fröttstädt 273           | Ank.   | —    | 334  | —     | 508  | 508   | —      | 723   | —      | 650  | —     | —   | —     | —     |
| Mechterst.-Sättelst.     | —      | —    | —    | —     | 515  | 515   | —      | 730   | —      | —    | —     | —   | —     | —     |
| Schönau (Hörssel)        | —      | —    | —    | —     | 522  | 522   | —      | 737   | —      | —    | —     | —   | —     | —     |
| Wutha 267                | —      | —    | —    | —     | 500  | 529   | —      | 742   | —      | 702  | —     | —   | —     | —     |
| in Eisenach 285          | —      | —    | 348  | —     | 508  | 536   | —      | 748   | —      | 708  | —     | —   | —     | —     |
| a. Eisenach 294          | —      | —    | 351  | —     | 520  | 555   | —      | 817   | —      | 710  | —     | —   | —     | —     |
| Wartha (Werra) 285       | —      | —    | —    | —     | 537  | —     | —      | —     | —      | —    | —     | —   | —     | —     |
| Gerstungen 266           | —      | —    | —    | —     | 559  | 616   | —      | 705   | —      | —    | —     | —   | —     | —     |
| in Bebra                 | —      | —    | 434  | —     | 649  | 638   | —      | 738   | —      | 932  | —     | —   | —     | 656   |
| aus Bebra                | —      | —    | 450  | —     | 644  | —     | —      | 804   | —      | 939  | —     | —   | —     | —     |
| in Cassel 245            | —      | —    | 625  | —     | 754  | —     | —      | 945   | 1113   | —    | —     | —   | —     | —     |
| aus Bebra                | —      | —    | 440  | —     | 757  | 802   | —      | —     | —      | —    | —     | —   | —     | —     |
| i. Frankfurt a. M.       | —      | —    | 736  | —     | —    | 117   | —      | —     | —      | —    | —     | —   | —     | —     |



250. Halle und Leipzig — Bebra (—Cassel und Frankfurt). Fortsetzung.

|                          |     |   |     |         |     |   |     |       |   |      |         |         |        |
|--------------------------|-----|---|-----|---------|-----|---|-----|-------|---|------|---------|---------|--------|
| a. Berlin Anb. B. 234    | 305 | — | 335 | —       | 115 | — | 450 | —     | — | 455  | 825     | 830     | —      |
| i. Halle a. S.           | 508 | — | 535 | II.-IV  | 558 | — | 722 | I.-IV | — | 907  | 1029    | 1050    | II.-IV |
| aus Halle a. S.          | 512 | — | 539 | —       | 545 | — | 738 | —     | — | 953  | 1036    | 1054    | 1110   |
| Ammendorf                | Li  | — | —   | I.-III. | 554 | — | —   | —     | — | 1000 | —       | —       | 1118   |
| Merseb. 218c, 218g       | —   | — | —   | D       | 606 | — | —   | —     | — | 1013 | D       | D       | 1130   |
| in Corbetha              | —   | — | —   | Ank.    | 625 | — | —   | —     | — | 1024 | I.-III. | I.-III. | 1141   |
| a. Dresden Hbf. 16, 24   | 418 | — | —   | —       | 636 | — | —   | —     | — | —    | —       | —       | —      |
| Chemnitz Hbf. 70, 72     | —   | — | —   | II.-IV  | —   | — | —   | —     | — | —    | —       | —       | —      |
| a. Leipzig Hbf.          | 505 | — | —   | —       | —   | — | —   | —     | — | —    | —       | —       | —      |
| Gohlis-Eutr.             | —   | — | —   | —       | —   | — | —   | —     | — | —    | —       | —       | —      |
| Gohlis-Möck.             | —   | — | —   | —       | —   | — | —   | —     | — | —    | —       | —       | —      |
| Leutzsch. 260            | —   | — | —   | —       | —   | — | —   | —     | — | —    | —       | —       | —      |
| Rückmarsdorf             | —   | — | —   | —       | —   | — | —   | —     | — | —    | —       | —       | —      |
| Miltitz b. Leipz.        | —   | — | —   | —       | —   | — | —   | —     | — | —    | —       | —       | —      |
| Karlstadt. 258           | —   | — | —   | —       | —   | — | —   | —     | — | —    | —       | —       | —      |
| Grosslehna.              | —   | — | —   | —       | —   | — | —   | —     | — | —    | —       | —       | —      |
| Kötschau.                | —   | — | —   | —       | —   | — | —   | —     | — | —    | —       | —       | —      |
| Dürrenberg b. Leipzig    | —   | — | —   | —       | —   | — | —   | —     | — | —    | —       | —       | —      |
| in Corbetha              | —   | — | —   | —       | —   | — | —   | —     | — | —    | —       | —       | —      |
| a. Corbetha 234, 256     | —   | — | —   | —       | —   | — | —   | —     | — | —    | —       | —       | —      |
| in Weissenfels           | —   | — | —   | —       | —   | — | —   | —     | — | —    | —       | —       | —      |
| a. Weissenf. 261         | —   | — | —   | —       | —   | — | —   | —     | — | —    | —       | —       | —      |
| Leissling.               | —   | — | —   | —       | —   | — | —   | —     | — | —    | —       | —       | —      |
| i. Naumburg (8.)         | —   | — | —   | —       | —   | — | —   | —     | — | —    | —       | —       | —      |
| a. Naumbg. 256, 275, 291 | —   | — | —   | —       | —   | — | —   | —     | — | —    | —       | —       | —      |
| Bad-Kösen                | —   | — | —   | —       | —   | — | —   | —     | — | —    | —       | —       | —      |
| Grossheringen 291, 301   | —   | — | —   | —       | —   | — | —   | —     | — | —    | —       | —       | —      |
| Bad-Sulza.               | —   | — | —   | —       | —   | — | —   | —     | — | —    | —       | —       | —      |
| Niedertrebra             | —   | — | —   | —       | —   | — | —   | —     | — | —    | —       | —       | —      |
| Apolda.                  | —   | — | —   | —       | —   | — | —   | —     | — | —    | —       | —       | —      |
| Ossmannstedt             | —   | — | —   | —       | —   | — | —   | —     | — | —    | —       | —       | —      |
| in Weimar 283            | —   | — | —   | —       | —   | — | —   | —     | — | —    | —       | —       | —      |
| a. Weimar 274, 281       | —   | — | —   | —       | —   | — | —   | —     | — | —    | —       | —       | —      |
| Hopfgarten b. W.         | —   | — | —   | —       | —   | — | —   | —     | — | —    | —       | —       | —      |
| Vieselbach.              | —   | — | —   | —       | —   | — | —   | —     | — | —    | —       | —       | —      |
| in Erfurt.               | —   | — | —   | —       | —   | — | —   | —     | — | —    | —       | —       | —      |
| aus Erfurt 276, 279      | —   | — | —   | —       | —   | — | —   | —     | — | —    | —       | —       | —      |
| Bischleben.              | —   | — | —   | —       | —   | — | —   | —     | — | —    | —       | —       | —      |
| Weudietendf. 285         | —   | — | —   | —       | —   | — | —   | —     | — | —    | —       | —       | —      |
| Wandersleben             | —   | — | —   | —       | —   | — | —   | —     | — | —    | —       | —       | —      |
| Seebergen.               | —   | — | —   | —       | —   | — | —   | —     | — | —    | —       | —       | —      |
| Gotha 271, 259           | —   | — | —   | —       | —   | — | —   | —     | — | —    | —       | —       | —      |
| Fröttstadt. 37           | —   | — | —   | —       | —   | — | —   | —     | — | —    | —       | —       | —      |
| Neckerst.-Sattelst..     | —   | — | —   | —       | —   | — | —   | —     | — | —    | —       | —       | —      |
| Schönau (Hörsel)         | —   | — | —   | —       | —   | — | —   | —     | — | —    | —       | —       | —      |
| Wutha. 267               | —   | — | —   | —       | —   | — | —   | —     | — | —    | —       | —       | —      |
| in Eisenach 285          | —   | — | —   | —       | —   | — | —   | —     | — | —    | —       | —       | —      |
| a. Eisenach 294          | —   | — | —   | —       | —   | — | —   | —     | — | —    | —       | —       | —      |
| Wartha (Werra) 285       | —   | — | —   | —       | —   | — | —   | —     | — | —    | —       | —       | —      |
| Gerstungen 266           | —   | — | —   | —       | —   | — | —   | —     | — | —    | —       | —       | —      |
| in Bebra                 | —   | — | —   | —       | —   | — | —   | —     | — | —    | —       | —       | —      |
| aus Bebra.               | —   | — | —   | —       | —   | — | —   | —     | — | —    | —       | —       | —      |
| in Cassel 245            | —   | — | —   | —       | —   | — | —   | —     | — | —    | —       | —       | —      |
| aus Bebra                | —   | — | —   | —       | —   | — | —   | —     | — | —    | —       | —       | —      |
| i. Frankfurt a. M.       | —   | — | —   | —       | —   | — | —   | —     | — | —    | —       | —       | —      |

Lloyd- und Riviera-Express vom 1. Dezember bis 27. April.

Zugverbind. Leipzig-Leutzsch s. auch 251.

Schlafwagen über Jena nach München.

E.-Dir. Halle a. S. b. Weissenf., E.-Dir. Erfurt ab Weissenf.

Schlafw. über Cassel.



250. (Frankfurt und Cassel—) Bebra—Leipzig und Halle.

| aus Frankf. a.M.<br>187 in Bebra | 1023<br>434 |        |        |        |        | 1113<br>354 |        |        |        |        |        |        |        |        |        |
|----------------------------------|-------------|--------|--------|--------|--------|-------------|--------|--------|--------|--------|--------|--------|--------|--------|--------|
| aus Cassel 245<br>28 in Bebra    | 1148<br>122 |        |        |        |        | 257<br>354  |        |        |        |        |        |        |        |        |        |
| aus Bebra                        | 146         | III-IV | III-IV | III-IV | III-IV | III-IV      | III-IV | III-IV | III-IV | III-IV | III-IV | III-IV | III-IV | III-IV | III-IV |
| 188 Gerstungen 266               |             |        | 429    | 525    |        |             |        |        |        |        |        |        |        |        |        |
| 202 Wartha (Werra) 285           |             |        | 506    | 600    |        |             |        |        |        |        |        |        |        |        |        |
| 212 I. Eisenach 285              | 222         |        | 525    | 621    | 511    | 608         |        |        |        |        |        |        |        |        |        |
| aus Eisenach 294                 | 225         |        | 540    | 637    | 528    | 625         |        |        |        |        |        |        |        |        |        |
| 217 Wutha 267                    |             |        |        |        |        |             |        |        |        |        |        |        |        |        |        |
| 230 Schönau (Hörsel)             |             |        |        |        |        |             |        |        |        |        |        |        |        |        |        |
| 232 Wechters.-Sittelst.          |             |        |        |        |        |             |        |        |        |        |        |        |        |        |        |
| 231 Fröttstädt 273               |             |        |        |        |        |             |        |        |        |        |        |        |        |        |        |
| 241 Gotha 271. 269               | 255         |        |        |        |        |             |        |        |        |        |        |        |        |        |        |
| 247 Seebergen                    |             |        |        |        |        |             |        |        |        |        |        |        |        |        |        |
| 252 Wandersleben                 |             |        |        |        |        |             |        |        |        |        |        |        |        |        |        |
| 257 Neudietendorf: 289           |             |        |        |        |        |             |        |        |        |        |        |        |        |        |        |
| 263 Bischleben                   |             |        |        |        |        |             |        |        |        |        |        |        |        |        |        |
| 269 in Erfurt 276. 279           | 319         |        |        |        |        |             |        |        |        |        |        |        |        |        |        |
| aus Erfurt:                      | 323         |        |        |        |        |             |        |        |        |        |        |        |        |        |        |
| 277 Vieselbach                   |             |        |        |        |        |             |        |        |        |        |        |        |        |        |        |
| 288 Hopfgarten b. W.             |             |        |        |        |        |             |        |        |        |        |        |        |        |        |        |
| 290 in Weimar 274. 280           | 345         |        |        |        |        |             |        |        |        |        |        |        |        |        |        |
| aus Weimar 283                   | 346         |        |        |        |        |             |        |        |        |        |        |        |        |        |        |
| 298 Ossmannstedt                 |             |        |        |        |        |             |        |        |        |        |        |        |        |        |        |
| 306 Apolda                       |             |        |        |        |        |             |        |        |        |        |        |        |        |        |        |
| 311 Niedertrebra                 |             |        |        |        |        |             |        |        |        |        |        |        |        |        |        |
| 317 Bad-Sulza                    |             |        |        |        |        |             |        |        |        |        |        |        |        |        |        |
| 319 Grossheringen 291            |             |        |        |        |        |             |        |        |        |        |        |        |        |        |        |
| 325 Bad-Kösen [301               |             |        |        |        |        |             |        |        |        |        |        |        |        |        |        |
| 332 in Naumburg                  | 419         |        |        |        |        |             |        |        |        |        |        |        |        |        |        |
| a. Naumburg 256. 275. 291        | 431         |        |        |        |        |             |        |        |        |        |        |        |        |        |        |
| 340 Leissling                    |             |        |        |        |        |             |        |        |        |        |        |        |        |        |        |
| 345 in Weissenfels               |             |        |        |        |        |             |        |        |        |        |        |        |        |        |        |
| aus Weissenf. 260                |             |        |        |        |        |             |        |        |        |        |        |        |        |        |        |
| 354 in Corbetha 234              |             |        |        |        |        |             |        |        |        |        |        |        |        |        |        |
| a. Corbetha 259                  |             |        |        |        |        |             |        |        |        |        |        |        |        |        |        |
| 360 Dürrenberg b. L.             |             |        |        |        |        |             |        |        |        |        |        |        |        |        |        |
| 363 Kötschau                     |             |        |        |        |        |             |        |        |        |        |        |        |        |        |        |
| 367 Grosslehna                   |             |        |        |        |        |             |        |        |        |        |        |        |        |        |        |
| 371 Markranstädt. 258            |             |        |        |        |        |             |        |        |        |        |        |        |        |        |        |
| 373 Miltitz b. Leipzig           |             |        |        |        |        |             |        |        |        |        |        |        |        |        |        |
| 376 Rückmarsdorf                 |             |        |        |        |        |             |        |        |        |        |        |        |        |        |        |
| 379 Leutzsch 260                 |             |        |        |        |        |             |        |        |        |        |        |        |        |        |        |
| 382 Gohlis-Möck.                 |             |        |        |        |        |             |        |        |        |        |        |        |        |        |        |
| 383 Gohlis-Eutr.                 |             |        |        |        |        |             |        |        |        |        |        |        |        |        |        |
| 386 i. Leipzig Hbf.              | 528         |        |        |        |        |             |        |        |        |        |        |        |        |        |        |
| i. Dresden Hbf. 24               | 813         |        |        |        |        |             |        |        |        |        |        |        |        |        |        |
| i. Chemnitz Hbf. 70. 72          |             |        |        |        |        |             |        |        |        |        |        |        |        |        |        |
| aus Corbetha [218g               |             |        |        |        |        |             |        |        |        |        |        |        |        |        |        |
| 384 Merseburg 218c               |             |        |        |        |        |             |        |        |        |        |        |        |        |        |        |
| 373 Ammendorf                    |             |        |        |        |        |             |        |        |        |        |        |        |        |        |        |
| 378 in Halle a. S.               | 514         |        |        |        |        |             |        |        |        |        |        |        |        |        |        |
| aus Halle a.S. 234               | 518         |        |        |        |        |             |        |        |        |        |        |        |        |        |        |
| 389 in Berlin Ank.B.             | 736         |        |        |        |        |             |        |        |        |        |        |        |        |        |        |





250. (Frankfurt und Cassel —) Bebra — Leipzig und Halle. Fortsetzung.

|                            |                   |                  |              |                  |      |       |                                   |       |                           |                                   |        |        |       |            |
|----------------------------|-------------------|------------------|--------------|------------------|------|-------|-----------------------------------|-------|---------------------------|-----------------------------------|--------|--------|-------|------------|
| a. Frankf. a. M.           | 111 <sup>20</sup> | 604              | ?            | über             | 723  | —     | 454                               | 820   | —                         | 454                               | —      | 633    | 940   | —          |
| in Bebra . . . .           | 164               | 859              | ?            | Giessen-         | 1002 | —     | 10 <sup>21</sup> 10 <sup>24</sup> | 1050  | —                         | 10 <sup>21</sup> 10 <sup>24</sup> | —      | 1202   | 1240  | —          |
| aus Cassel. 245            | 505               | 758              | Guntershaus. |                  | —    | —     | 826                               | 826   | —                         | 826                               | —      | 1111   | 1118  | E          |
| in Bebra . . . .           | 644               | 856              | • E I.-III   |                  | —    | —     | 1008                              | 1008  | —                         | 1008                              | —      | 1206   | 1238  | I-III      |
| aus Bebra . . . .          | II-IV             | DI-III           | II-IV        | DI-III           | L I. | II-IV | EI-III                            | DI-II | Zugverbindungen Leutzsch- | II-IV                             | T      | EI-III | DI-II |            |
| Gerstungen . . . 266       | 732               | —                | —            | —                | 1010 | —     | 1015                              | 1054  | Leipzig siehe auch 251.   | 1031                              | III-IV | 1210   | 1245  | —          |
| Wartha (Werra) 285         | 752               | —                | 908          | —                | —    | —     | —                                 | —     | —                         | 1104                              | 1144   | —      | —     | —          |
| in Eisenach. 285           | 810               | 946              | 925          | —                | —    | —     | 1057                              | —     | —                         | 1128                              | 1205   | —      | —     | —          |
| aus Eisenach 294           | 817               | 950              | 1000         | —                | —    | —     | 1102                              | —     | —                         | 1143                              | 1222   | 1248   | 125   | —          |
| Wutha . . . . 267          | 826               | —                | —            | —                | —    | —     | 1109                              | —     | —                         | 1150                              | 1223   | —      | 129   | —          |
| Schöna (Hörsel) . .        | 831               | —                | —            | —                | —    | —     | —                                 | —     | —                         | 1157                              | 1230   | —      | —     | —          |
| Nechterst. - Sättelstätt   | 839               | —                | —            | —                | —    | —     | —                                 | —     | —                         | 1201                              | Ank.   | —      | —     | —          |
| Fröttstätt . . . 273       | 849               | —                | —            | —                | —    | —     | —                                 | —     | —                         | 1208                              | T      | —      | —     | —          |
| Gotha. . . . 271. 269      | 908               | 10 <sup>21</sup> | 1001         | 10 <sup>25</sup> | —    | —     | 1125                              | —     | 1111                      | 1216                              | III-IV | —      | 150   | —          |
| Seeburgen . . . .          | 916               | —                | 1009         | —                | —    | —     | 1138                              | —     | 1127                      | 1232                              | —      | —      | 204   | —          |
| Wandersleben . . . .       | 923               | —                | 1016         | —                | —    | —     | —                                 | —     | Ank.                      | 1239                              | 124    | —      | —     | —          |
| Neudietendorf . . 229      | 931               | —                | 1022         | —                | —    | —     | —                                 | —     | II-IV                     | 1245                              | 132    | —      | —     | —          |
| Bischleben . . . .         | 939               | —                | Ank          | —                | —    | —     | 1151                              | —     | —                         | 1254                              | 139    | —      | —     | —          |
| in Erfurt . . . 276. 279   | 946               | 10 <sup>44</sup> | —            | 1052             | 1135 | —     | 1202                              | 1213  | —                         | 102                               | Ank.   | —      | —     | E          |
| aus Erfurt . . . .         | 956               | 10 <sup>48</sup> | —            | 1058             | 1139 | —     | 1225                              | 1217  | DI-III                    | 109                               | —      | —      | 226   | I-III      |
| Vieselbach . . . .         | 1007              | —                | —            | —                | —    | —     | —                                 | —     | —                         | 133                               | —      | —      | 230   | 257        |
| Hopfgarten b. W. . . .     | 1018              | —                | —            | —                | —    | —     | —                                 | —     | —                         | 144                               | D      | —      | —     | —          |
| in Weimar 374. 280         | 1027              | 1110             | —            | 1118             | —    | —     | 1245                              | —     | —                         | 153                               | —      | —      | —     | —          |
| aus Weimar . . . 283       | 1032              | 1111             | —            | 1119             | —    | —     | 1247                              | —     | —                         | 203                               | —      | —      | 251   | 318        |
| Ossmannstedt . . . .       | 1040              | —                | —            | —                | —    | —     | —                                 | —     | —                         | 208                               | —      | —      | 254   | 320        |
| Apolda . . . . .           | 1052              | —                | —            | 1131             | —    | —     | 1259                              | —     | —                         | 215                               | —      | —      | 307   | nach Gera. |
| Niedertrebra . . . .       | 1059              | —                | —            | —                | —    | —     | —                                 | —     | —                         | 216                               | —      | —      | —     | —          |
| Bad-Sulza . . . .          | 1106              | —                | —            | —                | —    | —     | 109                               | —     | —                         | 227                               | —      | —      | —     | —          |
| Grossheringen 291. 301     | 1112              | —                | —            | —                | —    | —     | 125                               | —     | —                         | 233                               | —      | —      | —     | —          |
| Bad-Kösen . . . .          | 1121              | —                | —            | —                | —    | —     | 119                               | —     | —                         | 241                               | —      | —      | —     | —          |
| in Naumburg (Saale)        | 1130              | 1142             | —            | 1150             | —    | —     | 126                               | —     | —                         | 248                               | —      | —      | —     | —          |
| a. Naumburg 256. 275. 291  | 1156              | 1145             | —            | 1151             | —    | —     | 128                               | —     | —                         | 256                               | —      | —      | —     | —          |
| Leissling . . . . .        | 1205              | —                | —            | —                | —    | —     | —                                 | —     | —                         | 303                               | 348    | —      | 327   | —          |
| in Weissenfels . . 260     | 1215              | 1157             | —            | 1206             | —    | —     | 141                               | —     | —                         | 310                               | 352    | 359    | 330   | —          |
| aus Weissenfels . .        | 1219              | 1159             | —            | 1208             | —    | —     | 143                               | —     | —                         | 319                               | —      | —      | —     | —          |
| in Corbetha . . . 234      | 1230              | —                | —            | —                | —    | —     | 152                               | —     | —                         | 326                               | —      | —      | 345   | —          |
| a. Corbetha . . . 259      | 1237              | —                | —            | —                | —    | —     | —                                 | —     | II-IV                     | 212                               | 328    | —      | 346   | —          |
| Dürrenberg b. Leipz. .     | 1244              | —                | —            | —                | —    | —     | —                                 | —     | —                         | 339                               | —      | —      | —     | —          |
| Kötschau . . . . .         | 1251              | —                | —            | —                | —    | —     | —                                 | —     | —                         | —                                 | —      | —      | —     | —          |
| Grosslehna . . . . .       | 1257              | —                | —            | —                | —    | —     | —                                 | —     | —                         | —                                 | —      | —      | —     | —          |
| Markranstädt . . . 258     | 104               | —                | —            | —                | —    | —     | —                                 | —     | —                         | —                                 | —      | —      | —     | —          |
| Miltitz bei Leipzig        | 109               | —                | —            | —                | —    | —     | —                                 | —     | —                         | —                                 | —      | —      | —     | —          |
| Rückmarsdorf . . . .       | —                 | —                | —            | —                | —    | —     | —                                 | —     | —                         | —                                 | —      | —      | —     | —          |
| Leutzsch . . . . . 260     | 118               | —                | —            | —                | —    | —     | —                                 | —     | —                         | —                                 | —      | —      | —     | —          |
| Göhlis-Möckern . . . .     | 123               | —                | —            | —                | —    | —     | —                                 | —     | —                         | —                                 | —      | —      | —     | —          |
| Göhlis-Entritzsch . . .    | 129               | —                | —            | —                | —    | —     | —                                 | —     | —                         | —                                 | —      | —      | —     | —          |
| in Leipzig Hbf. . . .      | 135               | —                | —            | 1250             | —    | —     | —                                 | —     | —                         | —                                 | —      | —      | —     | —          |
| in Dresden Hbf. . . 16. 24 | 431               | —                | —            | 255              | —    | —     | —                                 | —     | —                         | —                                 | —      | —      | —     | —          |
| Chemnitz Hbf. . . 70. 72   | 535               | —                | —            | 251              | —    | —     | —                                 | —     | —                         | —                                 | —      | —      | —     | —          |
| a. Corbetha . . . [218g    | 1235              | —                | —            | —                | —    | —     | —                                 | —     | —                         | —                                 | —      | —      | —     | —          |
| Merseburg . . . . 218c     | 1247              | D                | —            | —                | —    | —     | 154                               | —     | —                         | —                                 | —      | —      | —     | —          |
| Ammendorf . . . . .        | 1257              | I-III            | —            | —                | —    | —     | 204                               | —     | —                         | —                                 | —      | —      | —     | —          |
| in Halle a. S. . . . .     | 106               | 1227             | —            | —                | —    | —     | E                                 | —     | —                         | —                                 | —      | —      | —     | —          |
| a. Halle a. S. . . . 234   | 155               | 1231             | —            | —                | —    | —     | 121                               | 302   | 217                       | 142                               | 237    | 253    | 415   | 438        |
| in Berlin Anh. Bf.         | 630               | 239              | —            | —                | —    | —     | 125                               | 306   | 221                       | 144                               | 242    | 315    | 545   | 442        |
|                            |                   |                  | —            | —                | —    | —     | 325                               | 456   | 434                       | 334                               | 449    | 542    | 1021  | 642        |

Lloyd- und Riviera-Express. Erst ab 4. Dezember

Von Zürich - Stuttgart  
Speisewag. Nürnberg-Berlin

Von München über Jena

Speisewagen München - Berlin.

Nur Werktags ausser 31. Oktober, 6. Januar und 19. Februar.



250. (Frankfurt und Cassel —) Bebra — Leipzig und Halle Fortsetzung.

|                           |       |        |        |       |        |       |        |        |        |        |        |        |       |      |
|---------------------------|-------|--------|--------|-------|--------|-------|--------|--------|--------|--------|--------|--------|-------|------|
| aus Frankf. a. M.         | —     | 948    | 1046   | 948   | 1251   | —     | 105    | —      | 105    | —      | 244    | —      | —     | —    |
| in Bebra . . .            | —     | 107    | 414    | 107   | 338    | —     | 423    | —      | 423    | —      | 539    | —      | —     | —    |
| aus Cassel 245            | —     | —      | —      | 1207  | —      | —     | 244    | —      | 345    | III-IV | 345    | —      | —     | —    |
| in Bebra . . .            | —     | —      | —      | 142   | —      | —     | 422    | —      | 447    | III-IV | 447    | —      | —     | —    |
| aus Bebra . . .           | I-IV  | Et-III | T      | II-IV | DI. II | II-IV | DI-III | DI-III | Et-III | III-IV | DI. II | I.-III | II-IV | —    |
| Gerstungen 266            | —     | 137    | III IV | 150   | 343    | —     | 431    | —      | 458    | T      | 544    | E      | —     | —    |
| Wartha (Werra) 285        | !103  | —      | 427    | 221   | —      | —     | —      | —      | —      | —      | —      | —      | —     | —    |
| in Eisenach 285           | !120  | 220    | 446    | 241   | —      | 428   | —      | —      | —      | —      | —      | —      | —     | —    |
| aus Eisenach 294          | 136   | 222    | 503    | 258   | 423    | 445   | 509    | —      | 540    | —      | 622    | —      | —     | —    |
| Wutha . . . 267           | 143   | —      | —      | 317   | 425    | 446   | 513    | —      | 544    | —      | 624    | —      | 630   | —    |
| Schönan (Hörsel)          | 148   | —      | —      | 324   | —      | 453   | —      | —      | —      | —      | —      | —      | 638   | —    |
| Neckerst.-Sättelst.       | 155   | —      | T      | 328   | —      | —     | —      | —      | —      | —      | —      | —      | 643   | —    |
| Fröttstädt. 273           | 203   | 243    | III-IV | 335   | —      | —     | —      | —      | —      | —      | —      | —      | 650   | —    |
| Gotha . 271. 269          | 216   | 256    | 433    | 343   | —      | —     | 532    | —      | 604    | —      | —      | —      | 658   | —    |
| Seebergen . . .           | 223   | —      | 442    | 356   | 452    | —     | 546    | —      | 616    | 622    | 654    | —      | 712   | —    |
| Wandersleben              | 229   | —      | 442    | 403   | —      | —     | —      | —      | —      | 630    | —      | —      | 719   | —    |
| Neudietendorf 289         | 237   | 309    | 450    | 409   | —      | —     | —      | —      | —      | 637    | —      | —      | 725   | —    |
| Bischleben . . .          | 245   | —      | 457    | 417   | —      | —     | —      | —      | —      | 643    | —      | —      | 733   | —    |
| in Erfurt 276. 279        | 252   | 321    | Ank.   | 425   | —      | —     | —      | —      | —      | Ank.   | —      | —      | 742   | —    |
| aus Erfurt . . .          | 330   | 325    | II-IV  | 432   | 514    | —     | 607    | 621    | 641    | —      | 716    | —      | 750   | —    |
| Vieselbach . . .          | 339   | —      | 424    | 455   | 518    | —     | 611    | 627    | 645    | —      | 720    | —      | —     | —    |
| Hopfgarten b. W.          | 346   | —      | 434    | 504   | —      | —     | —      | —      | 654    | —      | —      | —      | —     | —    |
| in Weimar 274. 280        | 354   | 346    | —      | 511   | —      | —     | —      | —      | 703    | —      | —      | —      | —     | —    |
| aus Weimar . 283          | 359   | 349    | 451    | 520   | 538    | —     | 622    | 620    | 711    | —      | 740    | —      | —     | —    |
| Ossmannstedt .            | —     | —      | 453    | 528   | 539    | —     | 635    | 652    | 715    | —      | 741    | —      | —     | —    |
| Apolda . . . . .          | nach  | 404    | 502    | 537   | —      | —     | —      | —      | 725    | —      | —      | —      | —     | —    |
| Niedertrebra .            | Gera  | —      | 512    | 605   | —      | —     | 649    | —      | 735    | —      | —      | —      | —     | —    |
| Bad-Sulza . . .           | E     | —      | 519    | 612   | —      | —     | —      | —      | 741    | —      | —      | —      | —     | —    |
| Grossheringen . 291       | —     | —      | 526    | 619   | —      | —     | —      | —      | 748    | —      | —      | —      | —     | —    |
| Bad-Kösen [301            | —     | 422    | 531    | 628   | —      | —     | —      | —      | 807    | —      | —      | —      | —     | —    |
| in Naumburg (Saale).      | —     | 429    | 541    | 636   | —      | —     | —      | —      | 816    | —      | —      | —      | —     | —    |
| a. Naumburg 256. 275. 291 | —     | 432    | 549    | 644   | —      | —     | 710    | 725    | 824    | —      | 812    | —      | —     | —    |
| Leissling . . . . .       | —     | —      | 551    | 651   | —      | —     | 712    | 727    | 829    | —      | 820    | —      | 824   | 946  |
| in Weissenfels 260        | —     | 446    | 601    | 703   | —      | —     | —      | —      | 839    | —      | —      | —      | —     | —    |
| aus Weissenfels           | —     | 448    | 609    | 712   | —      | —     | 725    | 740    | 847    | —      | —      | —      | 838   | —    |
| in Corbetha 234           | ↙     | 459    | 613    | 717   | —      | —     | 727    | 744    | 850    | —      | —      | —      | 840   | 946  |
| aus Corbetha 259          | II-IV | II-IV  | 625    | 728   | —      | —     | —      | —      | 901    | —      | —      | —      | 851   | 958  |
| Dürrenberg b. Leipzig     | —     | —      | 640    | —     | —      | —     | —      | —      | 905    | —      | —      | —      | 852   | —    |
| Kötschau . . . . .        | —     | —      | 647    | —     | —      | —     | —      | —      | 913    | —      | —      | —      | —     | —    |
| Grosslehna . . . . .      | —     | —      | 654    | —     | —      | —     | —      | —      | 920    | —      | —      | —      | —     | —    |
| Markranstädt 258          | —     | —      | 700    | —     | —      | —     | —      | —      | 927    | —      | —      | —      | —     | —    |
| Miltitz bei Leipzig       | —     | —      | 708    | 820   | —      | —     | —      | —      | 935    | —      | —      | —      | 912   | —    |
| Rückmarsdorf . . .        | —     | —      | 713    | 826   | —      | —     | —      | —      | 940    | —      | —      | —      | —     | —    |
| Leutzsch. 260             | —     | —      | 718    | 832   | —      | —     | —      | —      | 945    | —      | —      | —      | —     | —    |
| Gohlis-Möck. . . . .      | —     | —      | 723    | 837   | —      | —     | —      | —      | 950    | —      | —      | —      | —     | —    |
| Gohlis-Eutr. . . . .      | —     | —      | 728    | 843   | —      | —     | —      | —      | 956    | —      | —      | —      | —     | —    |
| i. Leipzig Hbf. . . .     | —     | —      | 733    | 849   | —      | —     | —      | —      | 1002   | —      | —      | —      | —     | —    |
| in Dresd. Hbf. 24         | 827   | 1023   | 739    | 855   | —      | —     | 809    | —      | 1008   | —      | —      | —      | 931   | —    |
| Chemn. Hbf. 70. 72        | 813D  | —      | 1014   | 1152D | —      | —     | 1014   | —      | 1044   | —      | —      | —      | 1152  | —    |
| a. Corbetha [218g         | —     | 500    | 1145   | —     | —      | —     | 1146   | —      | 134    | —      | —      | —      | 134   | —    |
| Merseburg 218c            | —     | 511    | —      | —     | —      | —     | —      | —      | —      | —      | —      | —      | —     | —    |
| Ammendorf . . . . .       | —     | E      | —      | —     | —      | —     | —      | —      | —      | —      | —      | —      | —     | —    |
| in Halle a. S. . . . .    | —     | 527    | II-IV  | 732   | —      | —     | —      | —      | 906    | —      | —      | —      | —     | 959  |
| aus Halle a. S. 234       | —     | 538    | 820    | 745   | —      | —     | —      | —      | 917    | —      | —      | —      | —     | 1010 |
| i. Berlin Anh. B          | —     | 819    | 832    | 755   | —      | —     | —      | —      | —      | —      | —      | —      | —     | 1020 |
|                           | —     | —      | 643    | 804   | 651    | —     | —      | —      | 826    | 826    | 858    | —      | 1039  | 1029 |
|                           | —     | —      | —      | 910   | 655    | —     | —      | —      | 820    | —      | 902    | —      | 1230  | —    |
|                           | —     | —      | —      | 109   | 855    | —     | —      | —      | 1038   | —      | 1102   | —      | 500   | —    |











E.-D. Erfurt. **255. Zeitz - Camburg (Saale) und zurück.** II.-IV. Kl.

|     |               |      |      |     |     |      |                         |     |     |     |      |      |     |     |   |
|-----|---------------|------|------|-----|-----|------|-------------------------|-----|-----|-----|------|------|-----|-----|---|
| 515 | 554           | 835  | 1220 | 147 | 632 | 931  | a. Zeitz. 62. 260 i.    | 532 | 649 | 849 | 1054 | 113  | 542 | 857 | — |
| 531 | 601           | 847  | 1227 | 154 | 642 | 943  | " Groitzschen a         | 523 | 642 | 842 | 1047 | 106  | 533 | 850 | — |
| 544 | 610           | 902  | 1236 | 205 | 652 | 959  | " Droyssig . . . "      | 509 | 633 | 829 | 1038 | 1257 | 520 | 842 | — |
| 553 | 618           | 914  | 1246 | 213 | 702 | 1012 | " Weiskelsdorf . . . "  | 458 | 624 | 817 | 1027 | 1247 | 508 | 833 | — |
| 559 | Ank           | 921  | 1251 | 218 | 709 | 1020 | " Waldau Bz. Mersb. "   | 451 |     | 811 | 1022 | 1236 | 501 | 828 | — |
| 608 |               | 930  | 100  | 225 | 718 | 1030 | " Osterfeld (Thür.) "   | 443 |     | 805 | 1016 | 1230 | 454 | 822 | — |
| 619 | Nur Werktags. | 939  | 111  | 234 | 728 | 1041 | " Cauerwitz . . . "     | 430 |     | 753 | 1005 | 1215 | 441 | 813 | — |
| 630 |               | 1005 | 128  | 243 | 739 | 1104 | " Schkölen . . . "      | 420 |     | 744 | 956  | 1206 | 432 | 804 | — |
| 638 |               | 1020 | 142  | 253 | 757 | 1119 | " Molau . . . . . "     | 411 |     | 737 | 945  | 1157 | 422 | 756 | — |
| 644 |               | 1030 | 149  | 258 | 802 | 1126 | " Crauschwitz (S.-M.) " | —   |     | 731 | 939  | 1151 | 415 | 751 | — |
| 654 |               | 1047 | 202  | 307 | 812 | 1139 | i. Camburg 291 a.       | 352 |     | 721 | 929  | 1141 | 400 | 741 | — |

E.-D. Erfurt. **256. Naumburg (Saale) Hbf. — Teuchern u. zur.** II.-IV. Kl.

|     |      |     |      |     |     |                              |     |     |     |      |     |     |     |   |
|-----|------|-----|------|-----|-----|------------------------------|-----|-----|-----|------|-----|-----|-----|---|
| 632 | 1036 | 103 | 328  | 500 | 834 | a. Naumburg (S.) 250, 275 in | 816 | 742 | 835 | 1220 | 316 | 414 | 810 | — |
| 638 | 1043 | 109 | 335  | 507 | 841 | 8 " Naumb.-Ost [291 a.       | 610 | 736 | 829 | 1214 | 310 | 408 | 824 | — |
| 644 | 1050 | 115 | 342  | 514 | 848 | 8 " Wethau . . . . . "       | 601 | 729 | 822 | 1207 | 303 | 401 | 756 | — |
| 649 | 1055 | 120 | 346  | 519 | 853 | 8 " Mertendorf . . . . . "   | 555 | 724 | 817 | 1202 | 258 | 356 | 751 | — |
| 654 | 1101 | 125 | Ank. | 525 | 859 | 11 " Scheiplitz . . . . . "  | 549 | 719 | 809 | 1156 | 252 | —   | 745 | — |
| 705 | 1110 | 134 | ✠    | 533 | 907 | 15 " Stössen . . . . . "     | 540 | 711 | 800 | 1148 | 244 | —   | 736 | — |
| 712 | 1117 | 141 | —    | 540 | 914 | 19 " Krauschwitzb.T. "       | 532 |     | 753 | 1141 | 237 | —   | 728 | — |
| 719 | 1124 | 148 | —    | 547 | 921 | 22 in Teuchern . 260 a.      | 524 |     | 745 | 1134 | 229 | —   | 720 | — |

✠ Nur Sonntags u. am 20./11., 25. u. 26./12., 1./1., 21. u. 24./3.

E.-D. Erfurt. **257. Schleusingen—Suhl und zurück.** II.-IV. Kl.

|     |     |     |      |     |     |                               |     |      |     |     |      |   |   |   |
|-----|-----|-----|------|-----|-----|-------------------------------|-----|------|-----|-----|------|---|---|---|
| 448 | 548 | 855 | 1248 | 440 | 816 | a. Schleusingen . 289 in      | 835 | 1156 | 315 | 806 | 1034 | — | — | — |
| 456 | 556 | 902 | 1256 | 448 | 824 | 8 " St. Kilian . . . . . "    | 828 | 1149 | 308 | 759 | 1027 | — | — | — |
| 505 | 605 | 908 | 104  | 457 | 830 | 4 " Erlau . . . . . "         | 822 | 1143 | 302 | 752 | 1020 | — | — | — |
| 519 | 619 | 918 | 116  | 510 | 840 | 7 " Hirschbach (Thür.) "      | 811 | 1129 | 251 | 741 | 1010 | — | — | — |
| 530 | 630 | 928 | 129  | 526 | 851 | 11 " Suhler Friedberg . . . " | 800 | 1115 | 240 | 730 | 1000 | — | — | — |
| 543 | 643 | 941 | 142  | 539 | 904 | 14 " Suhlerneundorf. . . . "  | 738 | 1053 | 218 | 708 | 938  | — | — | — |
| 548 | 648 | 946 | 147  | 544 | 910 | 16 in Suhl. . . . . 289 an    | 730 | 1045 | 210 | 700 | 930  | — | — | — |

E.-D. Halle. **258. Plagwitz-Lind. Pr. Stb. — Pörsten u. Lausen—Markranstädt und zurück.** II.-IV. Kl.

|     |     |      |     |     |     |     |      |      |                            |     |     |      |      |      |     |     |     |      |
|-----|-----|------|-----|-----|-----|-----|------|------|----------------------------|-----|-----|------|------|------|-----|-----|-----|------|
| 650 | 725 | 1025 | 155 | 305 | 620 | 720 | 1110 | 1250 | a. Plagwitz-L. Pr. Stb. i. | 547 | 629 | 1002 | 1047 | 132  | 541 | 713 | 941 | 1234 |
| 700 | 734 | 1034 | 205 | 317 | 630 | 730 | 1120 | 100  | in Lausen [23. 260         | 535 | 619 | 952  | 1035 | 122  | 531 | 703 | 931 | 1224 |
| —   | 735 | —    | —   | 318 | 635 | —   | —    | 101  | a. Lausen . . . in         | 533 | —   | —    | 1028 | —    | 608 | 702 | —   | —    |
| —   | 742 | —    | —   | 326 | 643 | —   | —    | 108  | in Markranstädt 250 a.     | 525 | —   | —    | 1020 | —    | 600 | 655 | —   | —    |
| 708 | —   | 1035 | 206 | —   | 631 | 731 | 1121 | —    | a. Lausen . . . in         | —   | 618 | 949  | —    | 121  | 530 | —   | 930 | 1223 |
| 708 | —   | 1040 | 211 | —   | 636 | 736 | 1126 | —    | " Göhrenz-Alb. a.          | —   | 614 | 945  | —    | 117  | 526 | —   | 926 | 1219 |
| 714 | —   | 1045 | 217 | —   | 642 | 742 | 1132 | —    | " Seebenisch . . . "       | —   | 608 | 938  | —    | 111  | 520 | —   | 920 | 1213 |
| 719 | —   | 1050 | 222 | —   | 647 | 747 | 1137 | —    | " Schkölen - R. "          | —   | 603 | 933  | —    | 106  | 515 | —   | 915 | 1208 |
| 727 | —   | 1057 | 229 | —   | 654 | 754 | 1144 | —    | " Meuchen . . . . . "      | —   | 552 | 925  | —    | 1259 | 506 | —   | 907 | 1201 |
| 737 | —   | 1104 | 242 | —   | 704 | 801 | 1149 | —    | " Lützen . . . . . "       | —   | 546 | 918  | —    | 1253 | 500 | —   | 901 | 1155 |
| 743 | —   | 1109 | 248 | —   | 710 | 807 | Ank. | —    | " Röcken . . . . . "       | —   | 540 | 905  | —    | 1240 | 450 | —   | 852 | —    |
| 752 | —   | 1118 | 257 | —   | 719 | 816 | —    | —    | i. Pörsten 259 a.          | —   | 530 | 855  | —    | 1230 | 440 | —   | 842 | —    |

E.-D. Halle. **259. Corbetha—Deuben und zurück.** II.-IV. Kl.

|      |     |     |      |     |     |     |                                     |     |     |      |     |     |     |     |   |
|------|-----|-----|------|-----|-----|-----|-------------------------------------|-----|-----|------|-----|-----|-----|-----|---|
| 455  | 622 | 832 | 1200 | —   | 410 | 808 | a. Corbetha . . . . . 250 in        | 550 | 815 | 1137 | 335 | —   | 743 | 846 | — |
| 508  | 632 | 842 | 1210 | —   | 423 | 821 | 6 " Dehlitz (Saale) . . . a.        | 540 | 805 | 1127 | 323 | an  | 733 | 836 | — |
| 515  | 642 | 853 | 1222 | 307 | 438 | 830 | 9 " Pörsten . . . . . 258 "         | 533 | 759 | 1121 | 315 | 436 | 726 | 829 | — |
| Ank. | 652 | 903 | 1233 | 317 | 449 | 842 | 14 " Webau . . . . . . . . . . "    | 518 | 748 | 1105 | 258 | 428 | 715 | —   | — |
| —    | 659 | 910 | 1240 | 324 | 457 | 851 | 17 " Hohenmölsen . . . . . "        | 511 | 741 | 1055 | 251 | 421 | 708 | —   | — |
| —    | 708 | 920 | 1250 | 333 | 508 | 903 | 21 " Oberwerschen (Kr. Weissenf.) " | 502 | 731 | 953  | 242 | 412 | 659 | —   | — |
| —    | 716 | 928 | 1258 | 341 | 516 | 911 | 24 in Deuben b. Zeitz 260 a.        | 455 | 724 | 945  | 235 | 405 | 652 | —   | — |



|                                 |                                          |       |                                         |               |       |       |      |       |       |           |       |       |       |       |
|---------------------------------|------------------------------------------|-------|-----------------------------------------|---------------|-------|-------|------|-------|-------|-----------|-------|-------|-------|-------|
| a. Chemn. Bf. 70 72             | E.-D. Halle a. S. von Leipzig bis Zeitz. | 804   | E.-D. Erfurt v. Weissenfels b. Saalfeld | 950           | —     | —     | —    | —     | 539   | 724       | 830   | —     | —     | 919   |
| a. Dresden Bf. 16 24            |                                          | 756   |                                         | 1214          | —     | D341  | D341 | —     | D715  | D800      | —     | —     | —     | 814   |
| ab Leipzig Hbf.                 |                                          | II-IV |                                         | II-IV         | II-IV | II-IV | ELM  | II-IV | II-IV | EL-III    | II-IV |       |       | II-IV |
| 3 Gohlis-Eutr.                  |                                          | 1215  |                                         | 410           | 455   | 650   | 705  | 815   | 958   | 1100      | —     |       |       | 1220  |
| 8 Gohlis-Möck.                  |                                          | 1220  |                                         | 415           | 500   | 655   | —    | 820   | 1003  | —         | —     |       |       | 1225  |
| 8 Leutzsch ● 250, 251           |                                          | 1225  |                                         | 419           | 504   | 700   | —    | 825   | 1008  | —         | —     |       |       | 1229  |
| 12 Plagw.-L. 22, 258            |                                          | 1234  |                                         | 425           | 511   | 721   | —    | 830   | 1015  | —         | —     |       |       | 1234  |
| 15 Grosszschoch. Pr. Stb.       |                                          | 1243  |                                         | 434           | 520   | 729   | 720  | 837   | 1023  | 1114      | 1215  |       |       | 1243  |
| 17 Knauthain                    |                                          | 1249  |                                         | 440           | 526   | 735   | —    | 843   | 1029  | —         | 1222  |       |       | 1248  |
| 20 Bösdorf (Elst.)              |                                          | 1256  |                                         | 445           | 531   | 740   | —    | 848   | 1034  | —         | 1227  |       |       | 1253  |
| 22 Eythra ● 257                 |                                          | 102   |                                         | 451           | 537   | 745   | —    | 854   | 1039  | —         | 1233  |       |       | 1258  |
| 26 Grossdalzig                  |                                          | 107   |                                         | 456           | 545   | 750   | —    | 859   | 1044  | —         | 1237  |       |       | 103   |
| 31 Pegau Pr. Stb. ● 79 a.       |                                          | 113   |                                         | 502           | 551   | 755   | —    | 905   | 1050  | —         | Ank   |       |       | 108   |
| 36 Profen . . . [257            |                                          | 124   |                                         | 513           | 601   | 803   | —    | 913   | 1100  | —         | —     |       |       | 116   |
| 39 Reuden (Elster)              |                                          | 132   |                                         | 522           | 610   | 811   | —    | 921   | 1108  | —         | —     |       |       | 124   |
| 40 Bornitz                      |                                          | 138   |                                         | 528           | 616   | 817   | —    | 927   | 1114  | —         | —     |       |       | 130   |
| 45 i. Zeitz. 62, 255            |                                          | 143   |                                         | 533           | 621   | 822   | —    | 932   | 1119  | —         | —     |       |       | 135   |
|                                 |                                          | 150   |                                         | 540           | 628   | 828   | 750  | 938   | 1126  | 1144      | —     |       |       | 141   |
| a. Weissenfels 250              |                                          | II-IV | II-IV                                   | IV.           | II-IV | II-IV | —    | II-IV | II-IV | EL-III    | II-IV | II-IV | II-IV | II-IV |
| 10 Prittitz . . .               |                                          | 1205  | —                                       | —             | 410   | 538   | 701  | 840   | 1016  | 1120      | —     | —     | —     | 1227  |
| 16 Teuchern. 256                |                                          | 1220  | —                                       | Nur Werktags. | 429   | 554   | 715  | 858   | 1032  | —         | —     | —     | —     | 1245  |
| 21 Deuben b. i. 259             |                                          | 1228  | —                                       | —             | 441   | 602   | 723  | 908   | 1040  | —         | —     | —     | —     | 1254  |
| 23 Luckenau . . .               |                                          | 1235  | —                                       | —             | 450   | 612   | 730  | 916   | 1047  | —         | —     | —     | —     | 103   |
| 25 Theissen . . .               |                                          | 1239  | —                                       | —             | 455   | 616   | 734  | 920   | 1052  | —         | —     | —     | —     | 108   |
| 29 i. Zeitz . . . 62            |                                          | 1239  | —                                       | —             | 501   | 621   | 738  | 925   | 1057  | —         | —     | —     | —     | 112   |
|                                 |                                          | 1251  | —                                       | —             | 510   | 630   | 745  | 934   | 1104  | 1149      | —     | —     | —     | 121   |
| aus Zeitz . . . 255             |                                          | 101   | 202                                     | —             | 548   | 639   | 832  | 943   | 1224  | 1153      | —     | —     | —     | 151   |
| 51 Haynsburg . .                |                                          | 109   | 210                                     | —             | 556   | 646   | 839  | 953   | 1234  | —         | —     | —     | —     | 158   |
| 56 Wetterzeube .                |                                          | 115   | 217                                     | —             | 603   | 653   | 844  | 1001  | 1243  | —         | —     | —     | —     | 204   |
| 62 Grossen (Elster) 268         |                                          | 124   | 226                                     | 516           | 613   | 703   | 852  | 1013  | 1257  | —         | —     | —     | —     | 215   |
| 67 Köstritz . . . 31            |                                          | 131   | 234                                     | 524           | 620   | 711   | 859  | 1022  | 104   | —         | —     | —     | 136   | 224   |
| 69 Langenbrg. (R.)              |                                          | 136   | 239                                     | 529           | 626   | 717   | 903  | 1028  | 108   | —         | —     | —     | 142   | 230   |
| 74 i. Gera Pr. Stb. 65, 79, 274 |                                          | 142   | 245                                     | 535           | 632   | 724   | 909  | 1036  | 114   | 1217      | —     | —     | 150   | 237   |
| aus Glauchau 65                 |                                          | —     | 101E                                    | —             | —     | —     | 802  | 544   | 828   | 1021      | 1021  | —     | —     | II-IV |
| a. Gera (R.) Pr. Stb. 60, 274   |                                          | —     | 437                                     | 540           | 700   | —     | 838  | 819   | 1050  | 118       | 1234  | —     | —     | 302   |
| 78 Zwötzen Pr. Stb.             |                                          | —     | 444                                     | 548           | 708   | —     | 945  | —     | 1101  | 126       | —     | —     | —     | 311   |
| 81 Wolfsgefärth                 |                                          | —     | 449                                     | an            | 713   | —     | 950  | —     | 1109  | 131       | —     | —     | —     | 318   |
| 88 in Weida Pr. Stb.            |                                          | —     | 457                                     | —             | 721   | —     | 959  | —     | 1119  | 139       | 1250  | —     | —     | 328   |
| aus Werdau 61                   |                                          | —     | —                                       | —             | 546   | —     | 839  | —     | —     | 1221      | —     | —     | —     | —     |
| aus Weida Pr. Stb.              |                                          | —     | 500                                     | —             | 724   | —     | 1003 | —     | 1128  | 144       | 1251  | —     | —     | II-IV |
| 94 Niederpöllnitz 260 e         |                                          | II-IV | 512                                     | —             | 737   | —     | 1014 | —     | 1144  | 155       | —     | —     | —     | —     |
| 101 Triptis . . . 253           |                                          | 403   | 526                                     | —             | 749   | —     | 1024 | —     | 1200  | 204       | 112   | —     | —     | —     |
| 106 Traun . . . . .             |                                          | —     | 532                                     | —             | 755   | —     | —    | —     | 1206  | Ank.      | —     | —     | —     | —     |
| 110 Neustadt (Orla)             |                                          | 422   | 539                                     | —             | 802   | —     | 1034 | 901   | 1215  | —         | 121   | —     | —     | —     |
| 118 Oppurg . . . 291            |                                          | 441   | 549                                     | —             | 813   | —     | 1043 | —     | 1227  | 212 nach  | —     | —     | —     | —     |
| 123 Pössneck ob. Bf.            |                                          | Ank.  | 558                                     | —             | 821   | —     | 1051 | 916   | 1239  | Marxgrün. | 135   | —     | —     | 326   |
| 127 Krölpa-Ranis                |                                          | 448   | 604                                     | —             | 827   | —     | 1056 | —     | 1249  | —         | —     | —     | —     | 332   |
| 131 Könitz (Thür.)              |                                          | 448   | 613                                     | —             | 835   | —     | 1103 | —     | 102   | —         | —     | —     | —     | 339   |
| 135 Unterwallenborn             |                                          | 448   | 621                                     | —             | 842   | —     | 1109 | —     | 111   | —         | —     | —     | —     | 345   |
| 140 in Saalfeld 286             |                                          | 448   | 630                                     | —             | 848   | —     | 1116 | 935   | 122   | —         | 154   | —     | —     | 352   |
| a. Saalfeld (Thür.) 291         |                                          | —     | 657                                     | —             | 854   | —     | 1210 | 941   | 201   | 210       | —     | —     | —     | 358   |
| 166 i. Probstzell. 291          |                                          | —     | 740                                     | —             | 942   | —     | 1259 | 1013  | 231   | 300       | —     | —     | —     | 455   |
| 180 i. Lichtenfels . 291        |                                          | 1024  | —                                       | 1134          | —     | —     | 355  | —     | 404   | —         | 404   | —     | —     | —     |
| i. Nürnberg 102                 |                                          | 421   | —                                       | 421           | —     | —     | 617  | 121   | 617   | —         | D543  | —     | —     | —     |
| i. München 102                  |                                          | 507   | —                                       | 507           | —     | —     | 1051 | 507   | 1051  | —         | 0834  | —     | —     | —     |



260. Leipzig—(Weissenfels)—Gera—Saalfeld (Saale) (—Münch.).

|                                 |        | 919    | D/17 1210 117 v |               | 1216  |        | 324   | E. D. Halle a. S. von Leipzig bis Zeitz. |        | 531   | D/723 804 |       |      |
|---------------------------------|--------|--------|-----------------|---------------|-------|--------|-------|------------------------------------------|--------|-------|-----------|-------|------|
|                                 |        | D/1035 | D/18 1129       |               | 1216  |        | D/400 | E. D. Erfurt v. Weissenfels b. Saalfeld. |        | D/400 | D/723 806 |       |      |
|                                 |        | II-IV  | III-IV          | II-IV         | II-IV | II-IV  | II-IV | II-IV                                    | II-IV  | II-IV | II-IV     | II-IV |      |
| a. Chemn. Hbf. 70 72            | —      | 120    | —               | 330           | 410   | 525    | —     | 635                                      | —      | 735   | 840       | 1013  | 1035 |
| a. Dresd. Hbf. 16 24            | D/1035 | 200    | über Döbeln.    | 336           | 415   | 531    | —     | 640                                      | —      | 740   | 846       | —     | 1040 |
| ab Leipzig Hbf.                 | —      | —      | —               | 341           | 420   | 536    | —     | 645                                      | —      | 745   | 850       | —     | 1045 |
| 8 Gohlis-Eutr.                  | —      | —      | —               | 347           | 425   | 541    | —     | 651                                      | —      | 750   | 855       | —     | 1050 |
| 5 Gohlis-Möck.                  | —      | —      | —               | 356           | 433   | 548    | 630   | 700                                      | —      | 758   | 864       | 1028  | 1055 |
| 8 Leutzsch 250, 251 [258]       | —      | 214    | —               | 402           | 439   | 554    | 636   | 706                                      | —      | 804   | 910       | —     | 1105 |
| 12 Plagw.-L. Pr. Stb. 22        | —      | —      | —               | 407           | 444   | 559    | 642   | 711                                      | —      | 809   | 915       | —     | 1110 |
| 15 Grosszschoch. Pr. Stb.       | —      | —      | —               | 413           | 450   | 605    | 648   | 716                                      | —      | 814   | 921       | —     | 1116 |
| 17 Knauthain . . .              | —      | —      | —               | 419           | 455   | 610    | 653   | 721                                      | —      | 819   | 926       | —     | 1121 |
| 20 Bösdorf (Elst.)              | —      | —      | —               | 425           | 501   | 616    | 659   | 726                                      | —      | 824   | 932       | —     | 1127 |
| 22 Eythra ● . 257               | —      | —      | —               | 433           | 510   | 624    | 707   | 736                                      | —      | 832   | 940       | 1042  | 1132 |
| 28 Großdalzig . . .             | Ank.   | —      | —               | Ank.          | 519   | Ank.   | Ank.  | 744                                      | —      | 840   | Ank.      | —     | Ank. |
| 31 Pegau Pr. Stb. ● 257         | —      | —      | —               | —             | —     | —      | —     | 750                                      | —      | 846   | —         | —     | —    |
| 36 Profen . [79 a               | —      | —      | —               | —             | —     | —      | —     | 755                                      | —      | 851   | —         | —     | —    |
| 39 Renden (Elster)              | —      | —      | —               | —             | —     | —      | —     | 802                                      | —      | 857   | —         | —     | —    |
| 40 Bornitz . . .                | —      | —      | —               | —             | —     | —      | —     | —                                        | —      | —     | —         | —     | —    |
| 45 i. Zeitz . 62, 255           | —      | 244    | —               | —             | —     | —      | —     | —                                        | —      | —     | —         | —     | —    |
| a. Weissenfels 250              | —      | —      | II-IV           | III-IV        | II-IV | II-IV  | II-IV | II-IV                                    | Er-III | —     | II-IV     | —     | —    |
| 10 Prittitz . . .               | —      | —      | 205             | 457           | —     | —      | 651   | 854                                      | —      | —     | —         | —     | —    |
| 18 Teuchern. 256                | —      | —      | 217             | 509           | —     | —      | 701   | —                                        | —      | —     | —         | —     | —    |
| 21 Deuben b. L. 259             | —      | —      | 224             | 517           | —     | 548    | 708   | 911                                      | —      | —     | 924       | —     | —    |
| 23 Luckenau . . .               | —      | —      | 232             | 525           | —     | 558    | 714   | —                                        | —      | —     | 934       | —     | —    |
| 25 Theissen . . .               | —      | —      | 237             | 530           | —     | 602    | 718   | —                                        | —      | —     | 938       | —     | —    |
| 32 i. Zeitz . . . 62            | —      | —      | 242             | 534           | —     | 608    | 722   | —                                        | —      | —     | 943       | —     | —    |
| aus Zeitz . . . 255             | —      | 245    | 250             | 541           | —     | 618    | 729   | 925                                      | —      | —     | 956       | —     | —    |
| 51 Haynsburg . . .              | —      | —      | 255             | 545           | 552   | 720    | 806   | 927                                      | 935    | —     | —         | 1103  | —    |
| 56 Wetterzeube . . .            | —      | —      | 303             | —             | 600   | 727    | 813   | —                                        | 942    | —     | —         | —     | —    |
| 6. Crossen (Elster) 268         | —      | 301    | 309             | —             | 607   | 734    | 820   | —                                        | 949    | —     | —         | —     | —    |
| 67 Köstritz . . .               | —      | —      | 317             | 602           | 616   | 741    | 829   | 942                                      | 1000   | —     | —         | 1118  | —    |
| 69 Langenbrg. (R.)              | —      | —      | 324             | 458           | 609   | 624    | 749   | —                                        | 1007   | —     | —         | —     | —    |
| 74 i. Gera Pr. Stb. 65, 19, 274 | —      | 315    | 328             | 504           | 613   | 628    | 753   | —                                        | 1011   | —     | —         | —     | —    |
| aus Glauchau 65                 | —      | —      | 334             | 510           | 619   | 635    | 759   | —                                        | 1017   | —     | —         | —     | —    |
| aus Gera Pr. Stb. 60, 274       | —      | —      | 131             | III-IV        | 430   | III-IV | —     | D/828                                    | 725    | —     | —         | —     | —    |
| 78 Zwötzen Pr. Stb.             | —      | —      | 339             | 545           | 623   | 642    | —     | —                                        | 958    | 1025  | —         | 1131  | —    |
| 81 Wolfsgefärth                 | —      | —      | 347             | 555           | —     | 628    | —     | —                                        | —      | 1033  | —         | —     | —    |
| 88 in Weida Pr. Stb.            | —      | —      | 351             | —             | 633   | 653    | —     | —                                        | —      | 1039  | —         | —     | —    |
| aus Werda 61                    | —      | —      | 358             | Nur Werktags. | 639   | 704    | —     | —                                        | 1012   | 1046  | —         | 1147  | —    |
| aus Weida Pr. Stb. . .          | —      | —      | 222             | —             | 521   | —      | —     | —                                        | —      | —     | —         | 1032  | —    |
| 94 Niederpöllnitz 260 c         | —      | —      | 404             | —             | 706   | —      | —     | —                                        | 1013   | 1049  | —         | 1147  | —    |
| 101 Triptis . 253               | —      | —      | 415             | —             | 719   | —      | —     | —                                        | —      | 1102  | —         | —     | —    |
| 106 Traun . . . . .             | —      | —      | 427             | —             | 732   | —      | —     | —                                        | 1032   | 1114  | —         | 1203  | —    |
| 110 Neustadt (Orls)             | —      | —      | —               | —             | 738   | —      | —     | —                                        | —      | —     | —         | —     | —    |
| 118 Oppurg . 291                | —      | —      | 440             | —             | 744   | —      | —     | —                                        | 1043   | 1125  | —         | 1213  | —    |
| 128 Pössneck ob. Bf. .          | —      | —      | 452             | —             | 755   | —      | —     | —                                        | —      | 1140  | —         | —     | —    |
| 137 Krölpa-Ranis                | —      | —      | 504             | —             | 804   | —      | —     | —                                        | 1057   | 1151  | —         | 1225  | —    |
| 131 Könitz (Thür.) .            | —      | —      | 518             | —             | 810   | —      | —     | —                                        | —      | 1158  | —         | —     | —    |
| 135 Untervollenborn .           | —      | —      | 526             | —             | 821   | —      | —     | —                                        | —      | 1205  | —         | —     | —    |
| 140 in Saalfeld 286             | —      | —      | 535             | —             | 826   | —      | —     | —                                        | —      | 1212  | —         | —     | —    |
| a. Saalfeld (Thür.) 291         | —      | —      | 545             | —             | 833   | —      | —     | —                                        | 1116   | 1221  | —         | 1242  | —    |
| 108 i. Probstzell. 291          | —      | —      | D/609           | 626           | —     | 846    | —     | —                                        | 1201   | D/102 | —         | 102   | —    |
| 230 i. Lichtenfels . 291        | —      | —      | D/638           | 721           | —     | 940    | —     | —                                        | 1249   | D/132 | —         | 123   | —    |
| i. Nürnberg 102                 | —      | —      | 800             | —             | —     | —      | —     | —                                        | 522    | —     | —         | —     | —    |
| i. München 102                  | —      | —      | D/926           | —             | —     | —      | —     | —                                        | 926    | 407   | —         | 407   | —    |
|                                 | —      | —      | D/1240          | —             | —     | —      | —     | —                                        | 435    | D/714 | —         | D/714 | —    |



|                               |   |   |       |   |        |       |     |      |       |      |               |       |   |       |
|-------------------------------|---|---|-------|---|--------|-------|-----|------|-------|------|---------------|-------|---|-------|
| a. München 102                | — | — | D 4+5 | — | 1020   | —     | —   | —    | —     | —    | —             | 1020  | — | 500   |
| a. Nürnberg 102               | — | — | 11824 | — | 1253   | —     | —   | —    | —     | —    | —             | 150   | — | 974   |
| a. Lichtenfels 291            | — | — | 1035  | — | D      | —     | —   | —    | —     | —    | —             | 610   | — | 1036  |
| 64 „Probstzella 291           | — | — | 148   | — | —      | —     | —   | —    | 450   | 602  | —             | 859   | — | D     |
| 68 i. Saalfeld . . . 291      | — | — | 229   | — | 418    | —     | —   | —    | 530   | 649  | —             | 939   | — | 1236  |
| aus Saalfeld 286              | — | — | I-IV. | — | DI-III | II-IV | IV. | I-IV | II-IV | —    | Von Markgrün. | II-IV | — | II-IV |
| 85 Unterwellenb.              | — | — | 236   | — | 440    | —     | —   | 553  | 831   | —    | —             | 1043  | — | 1242  |
| 99 Könitz (Thür.)             | — | — | 246   | — | —      | —     | —   | 602  | 841   | —    | —             | 1053  | — | 1251  |
| 108 Krölpä-Ranis              | — | — | 253   | — | —      | —     | —   | 611  | 848   | —    | —             | 1103  | — | 101   |
| 107 Pössneck ob. Bf.          | — | — | 259   | — | —      | —     | —   | 617  | 854   | —    | —             | 1109  | — | 108   |
| 113 Oppurg . . . 291          | — | — | 308   | — | 500    | —     | —   | 624  | 900   | —    | —             | 1117  | — | 118   |
| 120 Neustadt (Orla)           | — | — | 313   | — | —      | —     | —   | 631  | 910   | —    | —             | 1124  | — | 130   |
| 125 Traun . . . . .           | — | — | 326   | — | 513    | —     | —   | 643  | 922   | —    | —             | 1137  | — | 142   |
| 129 Triptis . . . 253         | — | — | —     | — | —      | —     | —   | 651  | —     | —    | II-IV         | 1145  | — | —     |
| 128 Eudersfeldnitz 260 e      | — | — | 339   | — | —      | —     | —   | 659  | 934   | 1002 | —             | 1153  | — | 155   |
| 144 in Weida Pr. Stb.         | — | — | 347   | — | —      | —     | —   | 707  | 943   | 1011 | —             | 1202  | — | 203   |
| in Werdau . . . 61            | — | — | 356   | — | 529    | —     | —   | 716  | 952   | 1020 | —             | 1211  | — | 212   |
| aus Weida Pr. Stb.            | — | — | 622   | — | —      | —     | —   | 913  | 1147  | 1147 | —             | —     | — | 422   |
| 149 Wolfgefärth               | — | — | 357   | — | 540    | 530   | —   | 722  | 956   | 1022 | —             | 1213  | — | 214   |
| 152 Zwötzen Pr. Stb.          | — | — | 404   | — | —      | 527   | —   | 729  | 1004  | 1030 | —             | 1220  | — | 222   |
| 156 in Gera Pr. Stb. 60. 274  | — | — | 409   | — | —      | 532   | 614 | 734  | 1010  | 1035 | —             | 1224  | — | 227   |
| in Glauchau 65                | — | — | 416   | — | 552    | 540   | 624 | 741  | 1018  | 1043 | —             | 1232  | — | 234   |
| aus Gera Pr. Stb. 65. 79. 274 | — | — | 656   | — | 715    | —     | —   | 007  | —     | —    | —             | 228   | — | 603   |
| 161 Langenberg (B)            | — | — | —     | — | —      | —     | —   | —    | —     | —    | —             | —     | — | —     |
| 168 Köstritz . . .            | — | — | —     | — | —      | —     | —   | —    | —     | —    | —             | —     | — | —     |
| 168 Crossen (Elst.) 268       | — | — | —     | — | —      | —     | —   | —    | —     | —    | —             | —     | — | —     |
| 174 Wetterzeube               | — | — | —     | — | —      | —     | —   | —    | —     | —    | —             | —     | — | —     |
| 179 Haynsburg . .             | — | — | —     | — | —      | —     | —   | —    | —     | —    | —             | —     | — | —     |
| 186 in Zeitz 62. 255          | — | — | —     | — | —      | —     | —   | —    | —     | —    | —             | —     | — | —     |
| aus Zeitz . . . . .           | — | — | —     | — | —      | —     | —   | —    | —     | —    | —             | —     | — | —     |
| 191 Theissen . . .            | — | — | —     | — | —      | —     | —   | —    | —     | —    | —             | —     | — | —     |
| 194 Luckenau . . .            | — | — | —     | — | —      | —     | —   | —    | —     | —    | —             | —     | — | —     |
| 196 Deubenb. Z 259            | — | — | —     | — | —      | —     | —   | —    | —     | —    | —             | —     | — | —     |
| 200 Teuchern . . 256          | — | — | —     | — | —      | —     | —   | —    | —     | —    | —             | —     | — | —     |
| 208 Prittitz . . .            | — | — | —     | — | —      | —     | —   | —    | —     | —    | —             | —     | — | —     |
| 218 i. Weissenf. 260          | — | — | —     | — | —      | —     | —   | —    | —     | —    | —             | —     | — | —     |
| aus Zeitz 62. 255             | — | — | —     | — | —      | —     | —   | —    | —     | —    | —             | —     | — | —     |
| 190 Bernitz . . .             | — | — | —     | — | —      | —     | —   | —    | —     | —    | —             | —     | — | —     |
| 192 Renden (Elster) .         | — | — | —     | — | —      | —     | —   | —    | —     | —    | —             | —     | — | —     |
| 194 Profen Pr. Stb. .         | — | — | —     | — | —      | —     | —   | —    | —     | —    | —             | —     | — | —     |
| 199 Pegau Pr. Stb. 79a        | — | — | —     | — | —      | —     | —   | —    | —     | —    | —             | —     | — | —     |
| 205 Grossdalgig [257          | — | — | —     | — | —      | —     | —   | —    | —     | —    | —             | —     | — | —     |
| 208 Eythra 257                | — | — | —     | — | —      | —     | —   | —    | —     | —    | —             | —     | — | —     |
| 210 Bösdorf (Elst.)           | — | — | —     | — | —      | —     | —   | —    | —     | —    | —             | —     | — | —     |
| 219 Knauthain . . .           | — | — | —     | — | —      | —     | —   | —    | —     | —    | —             | —     | — | —     |
| 215 Grosszschoch. Pr. Stb.    | — | — | —     | — | —      | —     | —   | —    | —     | —    | —             | —     | — | —     |
| 218 Plagw.-L. 22. 268         | — | — | —     | — | —      | —     | —   | —    | —     | —    | —             | —     | — | —     |
| 223 Leutzsch 260              | — | — | —     | — | —      | —     | —   | —    | —     | —    | —             | —     | — | —     |
| 225 Gohlis - M. [251          | — | — | —     | — | —      | —     | —   | —    | —     | —    | —             | —     | — | —     |
| 227 Gohlis-Eutr.              | — | — | —     | — | —      | —     | —   | —    | —     | —    | —             | —     | — | —     |
| 229 in Leipzig Hbf.           | — | — | —     | — | —      | —     | —   | —    | —     | —    | —             | —     | — | —     |
| in Dresd. Hbf. 16. 24         | — | — | —     | — | —      | —     | —   | —    | —     | —    | —             | —     | — | —     |
| in Chemn. Hbf. 7. 73          | — | — | —     | — | —      | —     | —   | —    | —     | —    | —             | —     | — | —     |



260. (München) - Saalfeld (Saale) - Gera - (Weissenfels) - Leipzig.

|                             |         |       |        |       |        |        |       |  |       |       |       |       |     |
|-----------------------------|---------|-------|--------|-------|--------|--------|-------|--|-------|-------|-------|-------|-----|
| a. München 102              | 500     |       |        | 825   | 1245   |        |       |  | 1245  |       | 424   |       |     |
| a Nürnberg 102              | 914     |       |        | 1100  | 1203   |        |       |  | 410   |       | 1240  |       |     |
| a. Lichtenfels 291          | 1043    |       |        | D 202 |        |        |       |  | 553   |       | 508   |       |     |
| 61, Probstzella 291         | 131     |       |        | 409   |        |        |       |  | 737   |       | 804   |       |     |
| 89 i. Saalfeld. 291         | 207     |       |        | 223   | 436    |        |       |  | 517   |       | 845   |       |     |
|                             | II-IV   |       |        | II-IV | EI-III |        |       |  | 555   |       | 803   |       |     |
| a. Saalfeld(Th.) 286        | 243     |       |        | 332   | 502    |        |       |  | 621   | 810   | 858   |       |     |
| 85 Unterwellenb.            | 253     |       |        | 346   |        |        |       |  | 629   |       | 906   |       |     |
| 99 Könitz (Thür.)           | 301     |       |        | 356   |        |        |       |  | 638   |       | 912   |       |     |
| 103 Krölpa-Ranis            | 309     |       |        | 404   |        |        |       |  | 644   |       | 918   |       |     |
| 107 Pössneck ob. Bf.        | 316     |       |        | 415   | 523    |        |       |  | 653   | 829   | 928   |       |     |
| 112 Oppurg 291              | Ank     |       |        | 426   |        |        |       |  | 700   |       | 935   | 1141  | Ank |
| 120 Neustadt (Orla)         |         |       |        | 440   | 537    |        |       |  | 712   | 846   | 947   | 1214  |     |
| 125 Traun                   |         |       |        |       |        |        |       |  | 719   |       |       | 1225  |     |
| 129 Triptis 253             |         |       |        | 453   | 550    |        |       |  | 728   |       | 959   | 1234  |     |
| 138 Niederpöllnitz 260 c    |         |       |        | 502   |        |        |       |  | 736   |       | 1008  | Ank   |     |
| 144 in Weida Pr.Stb.        |         |       |        | 511   | 605    |        |       |  | 745   |       | 1017  |       |     |
| in Werdau 61                |         |       | II-IV  |       |        |        |       |  | 903   |       |       |       |     |
| aus Weida Pr. Stb.          |         |       |        | 340   | 517    | 601    |       |  | 700   | 748   | 1020  |       |     |
| 149 Wolfsgefärth            |         |       |        | 348   | 524    |        |       |  | 708   | 754   | 1026  |       |     |
| 153 Zwötzen Pr. Stb.        |         |       |        | 353   | 529    |        |       |  | 714   | 759   | 1031  |       |     |
| 158 i. Gera Pr.Stb. 60, 274 |         |       |        | 401   | 537    | 621    | 618   |  | 722   | 806   | 1040  |       |     |
|                             |         |       |        |       |        | 628    | 628   |  |       |       |       |       |     |
| in Glauchau 65              |         |       |        | 706   | 937    |        |       |  | 937   |       | 1212  |       |     |
|                             | II-IV   |       | III-IV | II-IV | EI-III | III-IV | II-IV |  | II-IV | R-III | II-IV | II-IV |     |
| a. Gera Pr.Stb. 65, 79, 274 | 114     |       | 436    | 545   | 624    | 630    | 653   |  | 812   | 930   | 1100  | 104   |     |
| 161 Langenberg(R)           | 122     |       | 445    | 552   |        | 637    | 700   |  | 819   |       | 1107  | 112   |     |
| 163 Köstritz                | 126     |       | 450    | 557   |        | 641    | 705   |  | 823   |       | 1113  | 116   |     |
| 168 Crossen(Elst.) 268      | Ank     |       | Ank    | 604   | 636    | 649    | 716   |  | 831   | 943   | 1122  | Ank   |     |
| 174 Wetterzeube             | Verktag |       |        | 612   |        | 656    | 723   |  | 839   |       | 1128  |       |     |
| 179 Haynsburg               |         |       |        | 619   |        | 703    | 729   |  | 845   |       | 1134  |       |     |
| 185 in Zeitz 62, 255        |         |       |        | 626   | 631    | 710    | 737   |  | 852   | 954   | 1141  |       |     |
|                             |         |       |        |       |        |        |       |  |       |       |       |       |     |
| aus Zeitz                   |         |       |        | 632   | 637    |        |       |  | 902   |       | 1020  | 1150  |     |
| 191 Theissen                |         |       |        | 641   |        |        |       |  | 910   |       | 1031  | 1158  |     |
| 194 Luckenau                |         |       |        | 645   |        |        |       |  | 915   |       | 1036  | 1202  |     |
| 198 Deuben b. Z. 259        |         |       |        | 650   |        |        |       |  | 919   |       | 1041  | 1207  |     |
| 200 Teuchern 256            |         |       |        | 658   | 715    |        |       |  | 925   |       | 1049  | 1216  |     |
| 206 Prittitz                |         |       |        | Ank   |        |        |       |  | 933   |       | Ank   | 1224  |     |
| 218 i. Weissenf. 250        |         |       |        | 720   | 731    |        |       |  | 944   |       |       | 1236  |     |
|                             |         |       |        |       |        |        |       |  |       |       |       |       |     |
| aus Zeitz 62, 255           |         | II-IV | II-IV  | 720   | 705    |        | 743   |  | 940   | 1020  |       | 1147  |     |
| 190 Bornitz                 |         |       |        |       |        |        | 751   |  | 948   |       |       | 1154  |     |
| 192 Reuden (Elster)         |         |       |        |       | 714    |        | 756   |  | 953   |       |       | 1159  |     |
| 194 Profen                  |         |       |        |       |        |        | 801   |  | 958   |       |       | 1204  |     |
| 198 Pegau Pr. Stb. 257      |         | 510   | 635    |       | 723    |        | 810   |  | 1018  |       |       | 1212  |     |
| 206 Grossdalgig [79a        |         | 518   | 643    |       |        |        | 817   |  | 1024  |       |       | 1219  |     |
| 208 Eythra 257              |         | 526   | 652    |       |        |        | 823   |  | 1029  |       |       | 1224  |     |
| 210 Bösdorf (Elst.)         |         | 531   | 657    |       |        |        | 828   |  | 1033  |       |       | 1229  |     |
| 213 Knauthain               |         | 538   | 703    |       |        |        | 834   |  | 1039  |       |       | 1236  |     |
| 218 Grosszschoch.Pr.Stb.    |         | 546   | 709    |       |        |        | 840   |  | 1044  |       |       | 1241  |     |
| 218 Plagw.-L. 23, 258       |         | 556   | 720    |       | 740    |        | 846   |  | 1049  | 1029  |       | 1246  |     |
| 223 Leutzsch 250            |         | 603   | 729    |       |        |        | 854   |  | 1055  |       |       | 1253  |     |
| 225 Gohlis-M. [251          |         | 609   | 735    |       |        |        | 900   |  | 1101  |       |       | 1258  |     |
| 227 Gohlis-Eutr.            |         | 615   | 741    |       |        |        | 906   |  | 1107  |       |       | 104   |     |
| 230 in Leipzig Hbf.         |         | 621   | 747    |       | 756    |        | 912   |  | 1113  | 1044  |       | 110   |     |
|                             |         |       |        |       |        |        |       |  |       |       |       |       |     |
| in Dresd. Hbf 16, 24        |         | 827   | 1014   |       | 1014   |        | 1152  |  | D/43  | D/45  |       | 809   |     |
| in Chemn. Hbf. 70, 73       |         | 873   | 1146   |       | 1156   |        | 134   |  |       | 134   |       | 747   |     |

• Züge Leutzsch-Leipzig siehe auch Nr. 251.

Nur Sonntags u. am 20./11., 25. u. 26./12., 1./1., 21. u. 24./3.



260 a — 260 d.

E.-D. Erfurt. **260 a. Sonneberg (Thür.)—Eisfeld u. zurück.** II.-IV. Kl.

|      |     |      |      |     |            |               |     |      |                             |           |     |     |      |     |     |      |
|------|-----|------|------|-----|------------|---------------|-----|------|-----------------------------|-----------|-----|-----|------|-----|-----|------|
| 445  | 544 | 1025 | 1238 | 435 | 622        | 705           | 816 | 1015 | ↙ a. Sonnebg. 297, 298 i. ↗ | 526       | 620 | 936 | 236  | 613 | 758 | 1146 |
| 451  | 550 | 1031 | 1244 | 441 | 623        | 715           | 822 | 1021 | 8 „ Bettelhecken . a.       | 523       | 615 | 931 | 231  | 607 | 753 | 1141 |
| 501  | 559 | 1041 | 1254 | 451 | 649        | 732           | 837 | 1030 | 8 „ Forschengerth „         | 515       | 607 | 924 | 223  | 557 | 746 | 1134 |
| 505  | 606 | 1050 | 101  | 458 | 711        | 802           | 437 | 1035 | 8 „ Mengersger. -Hä. „      | 511       | 603 | 920 | 219  | 552 | 742 | 1130 |
| Ank. | 616 | 1100 | 111  | 508 | 745        | 822           | 847 | 1045 | 12 „ Rfelder (Thür.) „      | IV.       | 551 | 907 | 205  | 540 | 731 | 1118 |
| iv.  | 620 | 1105 | 116  | 513 |            | Ank.          | 850 | 1048 | 18 „ Seltendorf. „          | im April. | 544 | 902 | 159  | 535 | 727 | 1112 |
|      | 642 | 1127 | 137  | 536 | 811        |               | 908 | 1106 | 17 „ Rauenstein(Th.) „      |           | 533 | 851 | 148  | 524 | 718 | 1100 |
|      | 647 | 1134 | 144  | 543 | Ank.       | bis 31. März. | 913 | 1111 | 20 „ Grötzenpen . „         |           | 516 | 834 | 130  | 506 | 703 | 1037 |
|      | 654 | 1142 | 152  | 552 | Nur Werkk. | ab 1. April.  | 920 | 1118 | 28 „ Schalkau . „           |           | 508 | 827 | 121  | 457 | 657 | 1030 |
|      | 702 | 1151 | 159  | 557 |            |               | 925 | 1122 | 24 „ Bachfeld . „           |           | 459 | 820 | 111  | 445 | 651 | 1021 |
|      | 712 | 1202 | 210  | 608 |            |               | 934 | 1130 | 28 „ Katzberg . „           |           | 448 | 809 | 100  | 433 | 643 | 1012 |
|      | 722 | 1213 | 221  | 619 |            |               | 943 | 1139 | ↘ in Eisfeld 282, 294 a. ↗  |           | 431 | 758 | 1248 | 420 | 634 | 1002 |

! Nur Sonntags und am 20. Novbr., 25. u. 26. Dezbr., 1. Jan., 21. u. 24. März.

E.-D. Erfurt.

**260 b. Coburg—Rodach u. zur.**

II.-IV. Kl.

|     |      |     |     |     |      |                                |     |      |      |     |     |     |
|-----|------|-----|-----|-----|------|--------------------------------|-----|------|------|-----|-----|-----|
| 718 | 1149 | 133 | 343 | 710 | 1136 | ↙ a. Coburg 290, 294, 297 i. ↗ | 630 | 1046 | 116  | 321 | 511 | 855 |
| 725 | 1154 | 140 | 348 | 715 | 1141 | 2 „ Neuses b. Cobg. a.         | 624 | 1040 | 111  | 316 | 506 | 850 |
| 731 | 1158 | 146 | 352 | 720 | 1146 | 4 „ Beiersdorf (S.-Cobg.) „    | 618 | 1034 | 106  | 311 | 501 | 845 |
| 738 | 1203 | 152 | 357 | 725 | 1151 | 7 „ Wiesenfeld (S.-Cbg.) „     | 612 | 1027 | 101  | 306 | 456 | 840 |
| 749 | 1208 | 158 | 402 | 729 | 1157 | 9 „ Meeder . . . „             | 606 | 1021 | 1257 | 302 | 452 | 833 |
| 755 | 1212 | 204 | 407 | 733 | 1201 | 10 „ Kleinwalbur . „           | 600 | 1010 | 1252 | 255 | 447 | 825 |
| 804 | 1218 | 211 | 412 | 739 | 1207 | 18 „ Grosswalbur . „           | 553 | 1003 | 1247 | 249 | 442 | 820 |
| 814 | 1225 | 221 | 419 | 746 | 1214 | 16 „ Schweighof . „            | 544 | 951  | 1240 | 242 | 435 | 811 |
| 819 | 1230 | 226 | 424 | 751 | 1219 | ↘ in Rodach (S.-Cob.) a. ↗     | 538 | 945  | 1235 | 237 | 430 | 806 |

**260 c. Münchenbernsdorf—Niederpöllnitz und zurück.**

E.-D. Erfurt.

II.-IV. Kl.

|     |     |      |     |     |     |                              |     |      |      |     |     |     |
|-----|-----|------|-----|-----|-----|------------------------------|-----|------|------|-----|-----|-----|
| 635 | 910 | 1105 | 120 | 340 | 640 | ↙ aus Münchenbernsdorf i. ↗  | 809 | 1045 | 1235 | 249 | 535 | 814 |
| 643 | 918 | 1115 | 129 | 348 | 649 | 8 „ Lederhose . . aus        | 802 | 1038 | 1228 | 242 | 528 | 807 |
| 653 | 928 | 1127 | 141 | 358 | 700 | 8 „ Großebersdorf. „         | 750 | 1028 | 1218 | 230 | 518 | 757 |
| 700 | 935 | 1134 | 148 | 405 | 707 | ↘ in Niederpöllnitz 260 a. ↗ | 740 | 1020 | 1210 | 220 | 510 | 748 |

E.-D. Erfurt.

**260 d. Rottenbach—Katzhütte.**

II.-IV. Kl.

|                                  |     |     |      |      |     |     |      |      |   |   |   |
|----------------------------------|-----|-----|------|------|-----|-----|------|------|---|---|---|
| aus Rottenbach . . . . .         | 286 | 834 | 1010 | 1200 | 214 | 434 | 940  | 1157 | — | — | — |
| 8 Köditzberg . . . . .           | 299 | 845 | 1023 | 1210 | 223 | 443 | 951  | 1207 | — | — | — |
| 6 Bechstedt-Trippstein . . . . . |     | 855 | 1032 | 1220 | 232 | 453 | 1000 | 1214 | — | — | — |
| 8 Schwarzburg . . . . .          |     | 906 | 1041 | 1230 | 242 | 506 | 1010 | 1223 | — | — | — |
| 11 Sitzendorf . . . . .          |     | 918 | 1053 | 1239 | 252 | 516 | 1022 | 1234 | — | — | — |
| 17 Mellenbach-Glasbch. . . . .   |     | 930 | 1105 | 1251 | 304 | 530 | 1034 | 1248 | — | — | — |
| 19 Zirkel . . . . .              |     | 936 | 1111 | 1257 | 310 | 536 | 1040 | 1254 | — | — | — |
| 22 Meuselbach . . . . .          |     | 945 | 1120 | 106  | 318 | 545 | 1050 | 103  | — | — | — |
| 25 in Katzhütte . . . . .        |     | 952 | 1127 | 113  | 324 | 552 | 1057 | 110  | — | — | — |

E.-D. Erfurt.

**260 d. Katzhütte—Rottenbach.**

II.-IV. Kl.

|                                   |  |     |     |      |      |     |     |     |   |   |   |
|-----------------------------------|--|-----|-----|------|------|-----|-----|-----|---|---|---|
| aus Katzhütte . . . . .           |  | 532 | 834 | 1013 | 1200 | 150 | 506 | 750 | — | — | — |
| 8 Meuselbach . . . . .            |  | 540 | 843 | 1022 | 1208 | 158 | 514 | 759 | — | — | — |
| 8 Zirkel . . . . .                |  | 547 | 852 | 1031 | 1216 | 206 | 523 | 808 | — | — | — |
| 8 Mellenbach-Glasbch. . . . .     |  | 554 | 900 | 1039 | 1223 | 213 | 531 | 816 | — | — | — |
| 14 Sitzendorf . . . . .           |  | 609 | 918 | 1100 | 1240 | 226 | 546 | 832 | — | — | — |
| 17 Schwarzburg . . . . .          |  | 622 | 931 | 1114 | 1254 | 240 | 600 | 846 | — | — | — |
| 20 Bechstedt-Trippstein . . . . . |  | 632 | 941 | 1124 | 104  | 250 | 610 | 856 | — | — | — |
| 22 Köditzberg . . . . . 299       |  | 639 | 949 | 1133 | 113  | 300 | 618 | 906 | — | — | — |
| 25 in Rottenbach . . . . . 286    |  | 645 | 956 | 1142 | 122  | 307 | 625 | 915 | — | — | — |



**261. Bock-Wallendorf — Probstzella und zurück.**

E.-D. Wrfurt

II.-IV. Kl.

|     |     |                         |      |      |     |     |      |                          |     |     |      |     |     |     |
|-----|-----|-------------------------|------|------|-----|-----|------|--------------------------|-----|-----|------|-----|-----|-----|
| 500 | 729 | Verlags III. u. IV. Kl. | 914  | 1200 | 417 | 600 | 929  | a. Bock-Wallendorf. in   | 202 | 902 | 1131 | 237 | 405 | 904 |
| 506 | 755 |                         | 921  | 1211 | 425 | 611 | 936  | 2 a. Taubenbach . . . a. | 156 | 856 | 1126 | 231 | 400 | 859 |
| 520 | 806 |                         | 931  | 1222 | 434 | 622 | 946  | 5 „ Lippelsdorf . . . „  | 144 | 846 | 1108 | 215 | 348 | 848 |
| 528 | 814 |                         | 938  | 1230 | 442 | 630 | 953  | 8 „ Gebersdorf . . . „   | 135 | 837 | 1058 | 206 | 341 | 841 |
| 540 | 827 |                         | 949  | 1245 | 453 | 645 | 1004 | 11 „ Gräfenthal . . . „  | 122 | 826 | 1041 | 153 | 331 | 830 |
| 549 | 837 |                         | 958  | 1256 | 502 | 656 | 1014 | 14 „ Zopten . . . . . „  | 109 | 814 | 1028 | 141 | 321 | 820 |
| 556 | 845 |                         | 1005 | 105  | 509 | 705 | 1021 | 17 in Probstzella 291 a. | 101 | 806 | 1020 | 132 | 314 | 812 |

↳ Nur III. u. IV. Klasse.

E.-D. Halle a. S. **262. Vitzenburg — Oberröblingen u. zurück.** II.-IV. Kl.

|     |     |      |     |     |     |      |   |                              |      |     |      |     |     |     |      |
|-----|-----|------|-----|-----|-----|------|---|------------------------------|------|-----|------|-----|-----|-----|------|
| —   | 645 | 1010 | —   | 225 | 600 | 1000 | ↘ | a. Vitzenburg 275 i.         | 610  | 830 | 135  | —   | 530 | 915 | —    |
| —   | 657 | 1023 | —   | 238 | 613 | 1012 | ↘ | 5 „ Spielberg b. V. a.       | 602  | 820 | 125  | —   | 520 | 905 | —    |
| —   | 708 | 1035 | —   | 250 | 625 | 1023 | ↘ | 8 „ Niederschmon „           | 554  | 810 | 115  | —   | 510 | 855 | —    |
| —   | 714 | 1042 | —   | 257 | 632 | 1029 | ↘ | 10 „ Leimbach-Gsth. „        | 549  | 805 | 110  | —   | 505 | 850 | —    |
| —   | 718 | 1047 | —   | 302 | 637 | 1033 | ↘ | 12 „ Lodersleben . . . „     | 544  | 759 | 104  | —   | 459 | 844 | —    |
| —   | 725 | 1056 | —   | 311 | 646 | 1040 | ↘ | 15 „ Thaldorf . . . . . „    | 535  | 749 | 1254 | —   | 449 | 834 | —    |
| —   | 728 | 1100 | —   | 315 | 650 | 1043 | ↘ | 18 i. Querfurt . . . . . a.  | 530  | 743 | 1248 | —   | 443 | 828 | —    |
| 455 | 825 | 1155 | 205 | 540 | 855 | 1200 | ↘ | a. Querfurt 218 g in         | 141  | 700 | 1039 | 154 | 433 | 747 | 1150 |
| 504 | 832 | 1202 | 214 | 549 | 908 | 1207 | ↘ | 20 „ Obhausen . . . . . a.   | 133  | 652 | 1031 | 146 | 425 | 740 | 1143 |
| 510 | 837 | 1207 | 220 | 555 | 914 | 1212 | ↘ | 22 „ Kuckenburg. „           | 124  | 643 | 1022 | 137 | 416 | 734 | 1137 |
| 517 | 842 | 1212 | 227 | 602 | 923 | 1217 | ↘ | 24 „ Esperstedt . . . . . „  | 117  | 636 | 1015 | 130 | 409 | 728 | 1131 |
| 526 | 849 | 1219 | 236 | 611 | 933 | 1224 | ↘ | 27 „ Schraplau. . . . . „    | 108  | 627 | 1006 | 121 | 400 | 720 | 1123 |
| 531 | 855 | 1224 | 241 | 618 | 938 | 1229 | ↘ | 29 „ Stedten . . . . . „     | 102  | 621 | 1000 | 115 | 354 | 714 | 1117 |
| 540 | 902 | 1231 | 250 | 627 | 947 | 1236 | ↘ | 31 i. Oberröbl. a. d. 245 a. | 1252 | 611 | 948  | 105 | 343 | 705 | 1108 |

E.-D. Halle a. S. **263. Torgau — Wittenberg u. zurück.** II.-IV. Kl.

|     |     |               |      |     |     |      |   |                              |     |     |              |      |     |     |     |
|-----|-----|---------------|------|-----|-----|------|---|------------------------------|-----|-----|--------------|------|-----|-----|-----|
| 410 | 510 | —             | 946  | 140 | —   | 645  | ↘ | a. Torgau. 219 in            | 645 | 745 | —            | 1054 | 409 | —   | 903 |
| 417 | 517 | —             | 953  | 146 | —   | 652  | ↘ | 8 „ Welsau . . . . . a.      | 639 | 739 | —            | 1047 | 403 | —   | 857 |
| 424 | 524 | —             | 1000 | 152 | —   | 659  | ↘ | 6 „ Neiden . . . . . „       | 634 | 734 | —            | 1040 | 358 | —   | 852 |
| 430 | 530 | Ab 1. April.  | 1006 | 157 | —   | 705  | ↘ | 8 „ Elsnig (Elbe) „          | 629 | 729 | Ab 1. April. | 1034 | 353 | —   | 848 |
| 436 | 535 | —             | 1011 | 201 | —   | 711  | ↘ | 9 „ Vogelgesang „            | 624 | 724 | —            | 1028 | 348 | —   | 843 |
| 444 | 544 | —             | 1024 | 208 | —   | 720  | ↘ | 13 „ Domnitzsch „            | 618 | 718 | —            | 1020 | 342 | —   | 837 |
| 454 | 554 | Ab 1. April.  | 1034 | 216 | —   | 730  | ↘ | 16 „ Wörblitz . . . . . „    | 610 | 710 | Ab 1. April. | 959  | 320 | —   | 829 |
| 501 | 601 | Bis 31. März. | 1041 | 222 | —   | 737  | ↘ | 19 „ Sachau . . . . . „      | 603 | 703 | Ab 1. April. | 951  | 313 | —   | 822 |
| 511 | 611 | —             | 1051 | 230 | —   | 747  | ↘ | 24 in Pretzsch 214 in        | 555 | 655 | —            | 940  | 305 | —   | 814 |
| 550 | 650 | 735           | 1102 | 302 | 610 | 916  | ↘ | a. Pretzsch . . . . . in     | 510 | 610 | 718          | 934  | 227 | 449 | 809 |
| 559 | 659 | 744           | 1111 | 316 | 619 | 925  | ↘ | 28 „ Trebitz (Elbe) a        | 502 | 602 | 710          | 926  | 219 | 441 | 801 |
| 606 | 706 | 751           | 1118 | 323 | 626 | 932  | ↘ | 32 „ Globig . . . . . „      | 455 | 555 | 703          | 919  | 212 | 434 | 754 |
| 611 | 711 | 756           | 1123 | 328 | 630 | 937  | ↘ | 34 „ Bietegast . . . . . „   | 450 | 550 | 658          | 914  | 207 | 429 | 749 |
| 617 | 717 | 802           | 1129 | 334 | 636 | 943  | ↘ | 38 „ Rackith-Elbe „          | 444 | 544 | 652          | 908  | 202 | 423 | 744 |
| 625 | 725 | 810           | 1138 | 343 | 644 | 951  | ↘ | 40 „ Eutzsch . . . . . „     | 435 | 535 | 643          | 859  | 153 | 414 | 735 |
| 630 | 730 | 815           | 1145 | 352 | 649 | 958  | ↘ | 42 „ Pratau . 234 „          | 430 | 530 | 638          | 854  | 149 | 409 | 731 |
| 637 | 737 | 827           | 1152 | 359 | 656 | 1005 | ↘ | 46 i. Wittenbrg. 217. 221 a. | 420 | 520 | 630          | 845  | 140 | 401 | 723 |

E.-D. Halle a. S. **264. Teutschenthal — Salzmünde u. zurück.** II.-IV. Kl.

|   |   |     |      |     |     |   |                             |     |     |     |     |   |   |
|---|---|-----|------|-----|-----|---|-----------------------------|-----|-----|-----|-----|---|---|
| — | — | 735 | 940  | 400 | 705 | ↘ | a. Teutschenthal 245 in     | 511 | 235 | 616 | 835 | — | — |
| — | — | 744 | 951  | 409 | 723 | ↘ | 4 „ Bennstedt . . . . . a.  | 903 | 227 | 608 | 827 | — | — |
| — | — | 753 | 1002 | 418 | 734 | ↘ | 7 „ Zappendorf . . . . . „  | 852 | 217 | 558 | 809 | — | — |
| — | — | 759 | 1008 | 424 | 740 | ↘ | 9 in Salzmünde . . . . . a. | 845 | 210 | 551 | 800 | — | — |

**265. Berga-Kelbra — Stolberg-Rottleberode und zurück.**

E.-D. Cassel

II.-IV. Kl.

|     |     |      |     |     |     |     |     |   |                           |     |      |      |     |     |     |     |     |
|-----|-----|------|-----|-----|-----|-----|-----|---|---------------------------|-----|------|------|-----|-----|-----|-----|-----|
| 630 | 748 | 1130 | 113 | 315 | 440 | 718 | 838 | ↘ | a. Berg.-Kelb. 245 in     | 730 | 1056 | 1248 | 214 | 437 | 556 | 820 | 944 |
| 645 | 806 | 1148 | 128 | 333 | 501 | 733 | 853 | ↘ | 8 „ Ufrungen . . . . . a. | 716 | 1042 | 1234 | 200 | 423 | 542 | 806 | 930 |
| 654 | 815 | 1157 | 137 | 342 | 510 | 742 | 902 | ↘ | 10 i. Stolb.-Rottl. a.    | 706 | 1030 | 1224 | 150 | 411 | 532 | 752 | 920 |



E.-D. Erfurt.

266. Gerstungen — Vacha — Geisa und zurück.

II.-IV. Kl.

|      |     |                     |      |      |     |     |      |      |      |                                         |   |                               |                            |     |      |      |      |      |     |                     |     |     |     |      |
|------|-----|---------------------|------|------|-----|-----|------|------|------|-----------------------------------------|---|-------------------------------|----------------------------|-----|------|------|------|------|-----|---------------------|-----|-----|-----|------|
| —    | 615 | 735                 | 832  | 1145 | 222 | 435 | 620  | 900  | 1126 | Nur Sonn- u. Festt. mit III. u. IV. Kl. | ↙ | a. Gerstungen . . . 250 in    | 548                        | 720 | 1048 | 1136 | 207  | 413  | 557 | Nur III. u. IV. Kl. | 838 | 104 |     |      |
| —    | 621 | 741                 | 838  | 1151 | 218 | 443 | 627  | 906  | 1132 |                                         |   | ↗                             | 8 „ Berka (Werra) . . . a. | 542 | 714  | 1042 | 1130 | 202  | 407 |                     | 551 |     | 832 | 1258 |
| —    | 630 | 749                 | 846  | 1159 | 237 | 452 | 636  | 914  | 1140 |                                         |   |                               | 7 „ Dankmarshausen „       | 533 | 705  | 1032 | 1122 | 153  | 359 |                     | 543 |     | 822 | 1250 |
| —    | 635 | 753                 | 851  | 1204 | 241 | 456 | 641  | 919  | —    |                                         |   |                               | 9 „ Widdershausen „        | 528 | 700  | 1027 | 1118 | 149  | 354 |                     | 538 |     | 816 | —    |
| —    | 644 | 759                 | 858  | 1212 | 248 | 504 | 648  | 929  | 1149 |                                         |   |                               | 12 „ Heringen (Werra) „    | 521 | 652  | 1020 | 1112 | 143  | 348 |                     | 532 |     | 809 | 1241 |
| —    | 650 | 805                 | 905  | 1219 | 254 | 510 | 655  | 936  | —    |                                         |   |                               | 15 „ Lengera „             | 514 | 638  | 1011 | 1106 | 136  | 341 |                     | 526 |     | 801 | —    |
| —    | 657 | 812                 | 912  | 1226 | 301 | 518 | 703  | 944  | 1200 |                                         |   |                               | 19 „ Heimbaldshausen „     | 507 | 631  | 1003 | 1058 | 129  | 334 |                     | 519 |     | 753 | 1230 |
| —    | 704 | 819                 | 919  | 1233 | 308 | 525 | 709  | 951  | 1207 |                                         |   |                               | 22 „ Philippsthal „        | 459 | 623  | 956  | 1052 | 123  | 328 |                     | 509 |     | 746 | 1223 |
| —    | 712 | 827                 | 927  | 1240 | 316 | 533 | 717  | 959  | 1214 |                                         |   |                               | 25 in Vacha . . . 288 a.   | 450 | 615  | 948  | 1044 | 115  | 320 |                     | 500 |     | 738 | 1215 |
| 500  | 752 | —                   | 939  | 125  | 325 | 542 | 727  | 1005 | —    |                                         |   |                               | a. Vacha . . . in          | —   | 559  | 929  | 1041 | 109  | —   |                     | 439 | 539 | 719 | 981  |
| 506  | 758 | Nur III. u. IV. Kl. | 946  | 133  | 333 | 548 | 733  | 1011 | —    |                                         |   |                               | 28 „ Philippsthal Süd a.   | —   | 553  | 923  | 1035 | 103  | —   |                     | 433 | 533 | 713 | 915  |
| 513  | 804 |                     | 954  | 143  | 342 | 554 | 739  | 1019 | —    |                                         |   |                               | 31 „ Unterbreizbach „      | —   | 546  | 916  | 1028 | 1256 | —   |                     | 427 | 527 | 707 | 909  |
| 521  | 812 |                     | 1008 | 151  | 352 | 602 | 746  | 1027 | —    |                                         |   |                               | 36 „ Pferdsdorf (Rhön) „   | —   | 538  | 908  | 1020 | 1247 | —   |                     | 418 | 520 | 658 | 901  |
| 527  | 822 |                     | 1017 | 203  | 402 | 609 | 752  | 1034 | 1233 |                                         |   | 38 „ Wenigentaft - Mansbach „ | —                          | 529 | 902  | 1013 | 1241 | 202  | 410 | 514                 | 651 | 855 |     |      |
| Lnk. | 826 |                     | 1022 | 208  | 407 | 614 | Ank. | 1039 | 1237 |                                         |   | 39 „ Buttlar } ✕ . . . „      | —                          | 520 | 856  | 1000 | 1228 | —    | 357 | —                   | 644 | —   |     |      |
| —    | 835 |                     | 1031 | 218  | 417 | 624 | —    | 1049 | 1246 |                                         |   | 41 in Geisa } ✕ . . . a.      | —                          | 510 | 846  | 950  | 1217 | 151  | 346 | —                   | 635 | —   |     |      |

Nur nach Sonn- u. Festtag.  
 ✕ Alle Züge halten auch in Borsch (zwischen Buttlar und Geisa).

266 — 268

267. Ruhla — Wutha und zurück.

Nur Sonn- u. Festtags.

|   |     |     |     |      |     |     |     |     |      |                       |   |             |                         |     |     |     |      |      |     |     |      |              |      |      |      |      |
|---|-----|-----|-----|------|-----|-----|-----|-----|------|-----------------------|---|-------------|-------------------------|-----|-----|-----|------|------|-----|-----|------|--------------|------|------|------|------|
| — | 530 | 650 | 835 | 1005 | 220 | 450 | 625 | 853 | 1020 | Wutha-Ruhlaer Eisenb. | ↙ | a. Ruhla in | 637                     | 824 | 905 | 940 | 1232 | 402  | 600 | 817 | 1012 | Nur Werktag. | 1040 | 1135 |      |      |
| — | 535 | 655 | 840 | 1010 | 229 | 456 | 631 | 900 | 1026 |                       |   | ↗           | 2 „ Hellingenstein x a. | 632 | 819 | 857 | 935  | 1224 | 354 | 554 | 812  |              | 1004 |      | 1032 | 1128 |
| — | 540 | 700 | 845 | 1015 | 233 | 501 | 637 | 905 | 1031 |                       |   |             | 3 „ Thal . . . „        | 628 | 815 | 853 | 931  | 1220 | 350 | 549 | 808  |              | 1000 |      | 1028 | 1124 |
| — | 548 | 708 | 853 | 1023 | 243 | 510 | 645 | 913 | 1040 |                       |   |             | 4 „ Farroda x „         | 620 | 806 | 843 | 922  | 1210 | 340 | 538 | 759  |              | 950  |      | 1018 | 1114 |
| — | 555 | 715 | 900 | 1030 | 250 | 518 | 652 | 923 | 1048 |                       |   |             | 5 in Wutha 250 a.       | 614 | 759 | 835 | 915  | 1202 | 331 | 530 | 750  |              | 942  |      | 1010 | 1105 |

E.-D. Erfurt

268. Crossen — Eisenberg — Jena Saalb. und zurück.

II.-IV. Kl.

|     |     |              |      |      |     |     |     |     |      |      |   |                            |     |     |     |     |      |      |     |     |     |     |     |      |   |
|-----|-----|--------------|------|------|-----|-----|-----|-----|------|------|---|----------------------------|-----|-----|-----|-----|------|------|-----|-----|-----|-----|-----|------|---|
| 542 | 650 | 900          | 1046 | 108  | 216 | 324 | 620 | 840 | 1005 | 1127 | ↙ | a. Crossen (Elst.) 260 in  | 513 | 632 | —   | 827 | 1008 | 1251 | 205 | 256 | 550 | 709 | 933 | 1107 |   |
| 550 | 701 | 911          | 1057 | 119  | 224 | 335 | 628 | 848 | 1016 | 1138 | ↗ | 4 a. Rauda . . . a.        | 506 | 625 | —   | 820 | 959  | 1242 | 158 | 249 | 541 | 702 | 924 | 1058 |   |
| 557 | 711 | 921          | 1107 | 129  | 231 | 345 | 635 | 855 | 1026 | 1148 |   | 7 „ Kastanie . . . „       | 458 | 618 | —   | 813 | 952  | 1235 | 151 | 242 | 534 | 655 | 917 | 1051 |   |
| 603 | 718 | 928          | 1114 | 136  | 237 | 352 | 640 | 901 | 1033 | 1155 |   | 9 in Eisenberg (S.-Alt) a. | 452 | 611 | —   | 807 | 945  | 1228 | 145 | 238 | 527 | 650 | 910 | 1044 |   |
| 458 | 800 | Nur Werktag. | 1223 | 247  | 310 | —   | 644 | 904 | —    | —    |   | a. Eisenberg . . . in      | —   | 545 | 600 | 759 | —    | 1221 | —   | 234 | —   | 628 | 858 | 1212 |   |
| 506 | 817 |              |      | 1232 | 301 | 318 | —   | 652 | 912  | —    |   | 18 „ Hainspitz . . . a.    | —   | 537 | 552 | 751 | —    | 1208 | —   | 226 | —   | 615 | 850 | 1159 |   |
| 511 | 822 |              |      | 1236 | 339 | 322 | —   | 657 | 916  | —    |   | 15 „ Serba . . . „         | —   | 532 | 547 | 746 | —    | 1200 | —   | 221 | —   | 607 | 845 | 1151 |   |
| 522 | 837 |              |      | 1247 | 323 | 331 | —   | 709 | 927  | —    |   | 20 „ Bürgel . . . „        | —   | 528 | 539 | 738 | —    | 1145 | 659 | 212 | —   | 552 | 836 | 1137 |   |
| 530 | 844 |              |      | 1254 | 333 | 338 | —   | 718 | 934  | —    |   | 25 „ Graitschen . . . „    | —   | —   | —   | 730 | —    | 1128 | 652 | 202 | —   | 536 | 826 | 1120 |   |
| 538 | 852 |              |      | 102  | 344 | 345 | —   | 728 | 942  | —    |   | 27 „ Beutnitz Th. . . „    | —   | —   | —   | 723 | —    | 1115 | 644 | 155 | —   | 524 | 817 | 1105 |   |
| 545 | 903 |              |      | 108  | —   | —   | —   | 735 | 949  | —    |   | 30 „ Porstendorf . . . „   | —   | —   | —   | 717 | —    | 1106 | 648 | 149 | —   | 516 | 809 | 1100 |   |
| 551 | 909 |              |      | —    | 352 | —   | —   | —   | —    | —    |   | 32 „ Jena Saalb. . . „     | —   | —   | —   | —   | —    | —    | —   | —   | —   | —   | —   | —    | — |
| 558 | 917 |              |      | —    | 359 | —   | —   | —   | —    | —    |   | 34 „ Jena Saalb. . . „     | —   | —   | —   | —   | —    | —    | —   | —   | —   | —   | —   | —    | — |
| —   | —   |              |      | —    | —   | —   | —   | —   | —    | —    |   | 36 „ Jena Saalb. . . „     | —   | —   | —   | —   | —    | —    | —   | —   | —   | —   | —   | —    | — |

Nur Sonntags u. am 20. Nov., 25. u. 21. u. 24. März.

294





E.-D. Erfurt.

269. Gotha - Leinefelde.

|                             |        |      |      |               |      |      |      |     |     |      |     |      |      |      |      |
|-----------------------------|--------|------|------|---------------|------|------|------|-----|-----|------|-----|------|------|------|------|
| aus Erfurt . 250            | T      | 450  | 606  | 656           | 826  | 1013 | 1140 | 207 | 406 | 448  | 620 | 720  | 842  | 925  | 1048 |
| Eisenach . 250              |        | 448  | 544  | 646           | 817  | 1000 | 1150 | 220 | 425 | 544  | 624 | 700  | 836  | 932  | 1052 |
| aus Gotha . . .             | III.IV |      |      |               |      |      |      |     |     |      |     |      |      |      |      |
| 4 Gotha Ost . . .           | 822    | 535  | 702  | 740           | 914  | 1105 | 1231 | 258 | 456 | 622  | 705 | 804  | 940  | 1020 | 1140 |
| 8 in Buflieben 252          | 831    | 540  | 708  | 747           | 920  | 1112 | 1236 | 307 |     | 629  | 711 | 810  | 947  | 1026 | 1145 |
| in Grossenbehr.             |        | 546  | 714  | 755           | 926  | 1119 | 1241 | 312 | E   | 634  | 717 | 815  | 954  | 1031 | 1150 |
| aus Buflieben .             |        | 649  | 817  |               |      | 1204 |      | 437 |     | 716  |     | 938  | 1101 |      |      |
| 18 Ballstädt (S.-Gotha) 272 | 831    | 549  | 715  | 758           | 927  | 1121 | 1242 | 314 |     | 635  | 718 | 818  |      | 1032 | 1153 |
| 17 Eckardtsleben            | 845    | 558  | 722  | 812           | 935  | 1129 | 1249 | 322 |     | 643  | 726 | 827  |      | 1039 | 1159 |
| 25 Langensalz. 287          | 851    | 605  | 729  | n. Strausfurt | 941  | 1136 | 1255 | 328 |     | Ank. | 733 | 832  |      | 1045 | 1205 |
| 26 Schönstedt . .           | 859    | 615  | 740  |               | 951  | 1150 | 105  | 337 | 516 |      | 741 | 841  |      | 1053 | 1212 |
| 30 Grossengottorn           | Ank.   | 622  | 747  |               | 958  | 1156 | 112  | 343 |     |      | 748 | 847  |      | 1100 | 1218 |
| 34 Seebach Kr. Langens.     |        | 629  | 753  |               | 1004 | 1202 | 118  | 349 |     |      | 757 | 854  |      | 1106 | 1223 |
| 40 in Mühlhausen            |        | 635  | 759  |               | 1011 | 1208 | 124  | 354 |     |      | 803 | 859  |      | 1113 | 1229 |
| a. Mühlh. (Thür.) 281a      |        | 644  | 807  |               | 1020 | 1216 | 132  | 402 | 533 |      | 811 | 907  |      | 1121 | 1237 |
| 42 Dachrieden .             | 443    | 656  | 827  | 922           | 1032 | 1222 | 135  | 407 | 534 | 548  |     | 917  |      | 1137 | 1242 |
| 54 Breitenbich . .          | 459    | 709  | 842  | 937           | 1047 | 1237 | 146  | 421 |     | 604  |     | 931  |      | 1214 | 1254 |
| 56 Silberhausen             | 508    |      | 852  |               | 1056 | 1246 | 153  | 429 |     | 612  |     | 939  |      |      | 101  |
| 60 Silberhaus. Trenn.-Bf.   | 518    | 724  | 902  | 953           | 1105 | 1258 | 204  | 438 |     | 622  |     | 948  |      | 1246 | 108  |
| 64 Birkungen                | 522    |      |      | 958           |      |      | 207  | 442 |     | 625  |     | 951  |      |      |      |
| 68 in Leinefelde 245        | 530    | 732  | 910  | 1008          | 1114 | 107  | Ank. | 450 |     | Ank. |     | 958  |      | 101  |      |
| in Göttingen . .            | 537    | 738  | 916  | 1014          | 1120 | 113  |      | 456 | 605 |      |     | 1004 |      | 110  | 120  |
| in Cassel . 245             | 733    | 910  | 1046 |               | 112  | 253  | D    | 708 | 708 |      |     | 1224 |      |      |      |
|                             | 804    | 1035 | 1134 |               | 152  | 2503 | 58   | 652 | 737 | 756  |     |      |      | 244  |      |

! Ab 1. April.

0 Bis 31. März.

0 Sonntags u. am 20 November, 25. u. 26. Dezember, 1. Januar, 21. u. 24. März.

E.-D. Erfurt.

269. Leinefelde - Gotha.

II.-IV. Kl.

|                             |      |      |        |     |     |      |      |      |        |     |      |      |      |      |      |
|-----------------------------|------|------|--------|-----|-----|------|------|------|--------|-----|------|------|------|------|------|
| aus Cassel . 245            | 1040 |      |        | 354 | 635 | 709  | 900  | 1110 | 1126   |     | 211  |      | 450  | 808  |      |
| Göttingen . . .             | 1112 |      |        | 435 | 748 | 816  | 920  | 1120 | 1246   |     | 307  |      | 542  | 836  |      |
| aus Leinefelde 245          | 133  |      |        | 619 | 808 | 937  | 1145 | 1242 | I.-III | 152 |      | 423  |      | 702  | 1021 |
| 4 Birkungen . . .           | 149  |      |        | 625 | 814 | 943  | 1150 | 1247 |        |     |      | 428  |      |      | 1027 |
| 6 Silberhaus. Trenn.-Bf.    |      |      |        | 631 | 822 |      |      | 1254 | E      | 329 |      | 637  |      |      | 1034 |
| 10 Silberhausen             | 208  |      |        | 634 | 825 | 954  | 1159 | 1258 |        | 334 | 438  | 642  | 714  | 1038 |      |
| 14 Breitenbich . .          |      |      |        | 640 | 832 | 1000 |      | 105  |        | 340 | 444  | 650  | 720  |      |      |
| 18 Dachrieden . .           | 227  |      |        | 646 | 842 | 1006 | 1212 | 112  |        | 347 | 450  | 658  | 726  | 1049 |      |
| 22 in Mühlhausen            | 244  |      |        | 655 | 852 | 1015 | 1221 | 122  | 223    | 357 | 459  | 710  | 735  | 1058 |      |
| a. Mühlh. (Thür.) 281a      | 412  | 515  | T      | 704 |     | 1024 | 1238 |      | T      | 227 | 238  | 505  |      | 741  | 1101 |
| 34 Seebach Kr. Langens.     | 420  | 524  |        | 712 |     | 1032 | 1246 |      |        |     | 246  | 513  |      | 750  | 1111 |
| 38 Grossengottorn           | 427  | 531  | III.IV | 720 |     | 1039 | 1252 |      | III.IV |     | 252  | 524  |      | 757  | 1117 |
| 42 Schönstedt               | 433  | 537  |        | 726 |     | 1045 | 1258 |      |        |     | 258  | 529  |      | 802  | 1122 |
| 46 Langensalz. 287          | 442  | 544  |        | 736 |     | 1054 | 106  | 908  | 247    | 307 | 537  |      |      | 811  | 1130 |
| 50 Eckardtsleben            | 450  | Ank. |        | 744 |     | 1102 | 113  | 919  |        | 315 | 544  |      |      | 819  | 1138 |
| 54 Ballstädt (S.-Gotha) 272 | 502  | 610  |        | 752 | 843 | 1110 | 120  | 933  |        | 324 | 552  |      |      | 829  | 1146 |
| 60 in Buflieben 252         | 508  | 620  |        | 758 | 850 | 1117 | 126  | 940  |        | 331 | 557  |      |      | 835  | 1152 |
| a. Grossenbehr.             | 426  | 534  |        | 706 |     | 833  | 1230 | 833  |        |     | 1230 | 450  |      | 726  |      |
| aus Buflieben . .           | 513  | 621  | 647    | 801 | 851 | 1120 | 129  | 942  |        |     | 335  | 559  | 825  | 838  | 1154 |
| 64 Gotha Ost . . .          | 520  | 633  | 655    | 806 | 858 | 1127 | 134  | 949  |        |     | 342  | 606  | 833  | 845  | 1200 |
| 68 in Gotha . . .           | 526  | 640  | 700    | 811 | 903 | 1132 | 139  | 954  | 311    | 348 | 611  | 839  | 850  | 1205 |      |
| in Eisenach 250             | 619  | 729  | 744    | 918 | 955 | 1218 | 306  | 1050 | 348    | 536 | 708  | 1000 | 1008 | 1242 |      |
| in Erfurt . 250             | 620  | 803  | 803    | 903 | 946 | 1202 | 226  | 1044 | 432    | 432 | 641  | 931  | 932  | 319  |      |

! Ab 1. April

0 Bis 31. März.

0 Sonntags u. am 20. November, 25. u. 26. Dezember, 1. Januar, 21. u. 24. März.



E.-D. Magdeburg.

270. Berlin - Güsten u. zurück. (Ausgangsweise.)

| II-IV | II-IV | I.-III | II-IV | II-IV | II-IV | II-IV | II-IV | II-IV | II-IV | I.-III    | II-IV | II-IV |                             | II-IV | II-IV | I.-III    | II-IV | II-IV | II-IV | II-IV | II-IV | I.-III | II-IV |      |      |
|-------|-------|--------|-------|-------|-------|-------|-------|-------|-------|-----------|-------|-------|-----------------------------|-------|-------|-----------|-------|-------|-------|-------|-------|--------|-------|------|------|
| 411   |       | 802    | 828   | 916   | —     | 128   | —     | Verk. | 623   | 735       | —     | 1125  | a. Berlin Schles. Bf. i.    | 626   | 1030  | 1049      | Verk. | 139   | 543   | —     | 933   | 1003   | 1059  | —    |      |
| 417   | Verk. | 808    | 834   | 922   | —     | 134   | —     | Verk. | 629   | ab        | —     | 1131  | 8. " Alexanderpl. "         | 620   | 1024  | an        | Verk. | 133   | 537   | —     | 927   | 957    | 1023  | —    |      |
| 424   | Verk. | 818    | 842   | 930   | —     | 142   | —     | Verk. | 637   | Potsd.    | —     | 1138  | 4. " Friedrichstr. "        | 613   | 1017  | Potsd.    | Verk. | 126   | 529   | —     | 920   | 950    | 1023  | —    |      |
| 434   | Verk. | 830    | 853   | 941   | —     | 154   | —     | Verk. | 648   | Bf.       | —     | 1149  | 9. " Zoolog. Gart. "        | 603   | 1007  | Bf.       | Verk. | 115   | 518   | —     | 909   | 939    | 1023  | —    |      |
| 440   | 600   | 836    | 859   | 948   | 1032  | 202   | 403   | 600   | 655   | Magdeburg | 854   | 1155  | 12. " Charlottenburg 187 i. | 557   | 1001  | Magdeburg | 1133  | 109   | 511   | 733   | 903   | 932    | 1027  | 1124 |      |
| 535   | 657   | D      | 953   | 1048  | 1135  | 307   | 505   | 659   | 753   | Barby     | 954   | 1250  | 50. " Beelitz (Heilst.) a.  | 504   | 907   | Magdeburg | 1041  | 1216  | 409   | 634   | 808   | 835    | D     | 1029 |      |
| 616   | 734   | 939    | 1033  | 1124  | 1215  | 350   | 542   | 738   | 837   | Barby     | 1033  | 128   | 77. " Belzig (Staatsbf.) "  | 427   | 830   | Magdeburg | 1003  | 1140  | 330   | 600   | 731   | 757    | 928   | 950  |      |
| 730   | Ank   | 1019   | 1143  | Ank.  | Ank.  | 514   | Ank.  | Ank.  | 947   | Ank.      | Ank.  | Ank.  | 128. " Güterglück 224 "     | —     | 728   | Magdeburg | —     | 1038  | 222   | —     | *     | 650    | 844   | D    |      |
| 757   | —     | 1039   | 1209  | *     | —     | 539   | —     | —     | 1010  | —         | —     | 1148  | 148. " Calbe (Saale) 238 "  | —     | 643   | —         | —     | 1011  | 152   | —     | —     | 616    | 820   | 1110 |      |
| 818   | —     | 1055   | 1232  | —     | —     | 600   | —     | —     | 1030  | 1032      | —     | 1213  | 159 in Güsten. 217 a.       | —     | 620   | 717       | —     | —     | 950   | 130   | —     | —      | 556   | 803  | 1045 |
| 1015  | —     | 1204   | 349   | —     | —     | 722   | —     | —     | 102   | 1136      | —     | D     | 159 in Güsten. 217 a.       | —     | 455   | 606       | —     | —     | 827   | 1144  | —     | —      | 352   | 624  | 919  |

Ausserdem aus Charlottenburg 1235 (Werktags) nach Beelitz an 129, aus Belzig 556, Beelitz (Heilst.) 633, in Charlottenburg 725 mit II. u. IV. Kl. Werktags aus Belzig 634, Beelitz (Heilst.) 711, in Charlottenburg 805. D Nur Sonntags sowie am 25./12., 26./12., 1./1. u. 24./3. von und bis Barby mit III. u. IV. Kl. \* Nur Sonntags sowie am 20./11., 25./12., 26./12., 1./1., 21./3. u. 24./3.

E.-D. Erfurt.

271. Gotha-Georgenthal-Tambach und Gräfenroda und zurück.

II.-IV. Kl.

|                                                             | 1130             | 1155 | 615  | 710  | 717     | 935  | 1240 | 1247 | 310 | 505  | 720  | 725  | a. Leipz. Hbf 250 i.            | 916 | 1121 | 135 | 1250 | 259     | 428  | 606 | —   | 921 | 1245 | —   | 1136 | 528  |
|-------------------------------------------------------------|------------------|------|------|------|---------|------|------|------|-----|------|------|------|---------------------------------|-----|------|-----|------|---------|------|-----|-----|-----|------|-----|------|------|
| —                                                           | 4 <sup>1/2</sup> | 544  | 817  | 950  | 1102    | 1150 | 222  | 425  | 544 | 700  | 932  | 1052 | „ Eisenach 250 in               | 619 | 729  | 925 | 1050 | 1218    | 132  | 313 | —   | 708 | 735  | —   | 1008 | 1205 |
|                                                             |                  |      | D    |      |         |      | D    |      |     |      |      |      |                                 |     | D    | D   | D    | D       |      |     |     | D   |      |     |      |      |
| Nur Montags/ausser 24./3. u. am 1. u. 26./8. mit nur IV Kl. | 534              | 653  | 909  | 1022 | 1144    | 148  | 329  | 500  | 642 | 755  | 1022 | 1137 | a. Gotha. . 269 i.              | 522 | 630  | 851 | 959  | 1138    | 1257 | 236 | —   | 605 | 707  | —   | 901  | 1120 |
|                                                             | 546              | 706  | 921  | 1035 | 1157    | 200  | 341  | 512  | 702 | 808  | 1036 | 1152 | 7. „ Emleben . . a.             | 511 | 619  | 840 | 948  | 1122    | 1246 | 225 | —   | 551 | 656  | —   | 850  | 1100 |
|                                                             | 552              | 711  | 927  | 1041 | 1204    | —    | 347  | 518  | 710 | 814  | 1043 | —    | 10. „ Petriroda . . „           | 504 | 613  | 834 | 942  | 1117    | 1240 | —   | —   | 543 | —    | —   | 844  | —    |
|                                                             | 559              | 718  | 934  | 1049 | 1211    | 212  | 354  | 525  | 719 | 821  | 1050 | 1208 | 14. „ Georgenthal (Thür.) 273 „ | 455 | 605  | 827 | 935  | 1109    | 1232 | 213 | —   | 533 | 643  | —   | 836  | 1056 |
|                                                             | 807              | 725  | 943  | —    | 1235    | 224  | 400  | 535  | 725 | 830  | 1058 | —    | a. Georgenthal i.               | —   | 553  | 715 | 927  | —       | 1204 | 202 | 353 | 519 | —    | 709 | 814  | 1044 |
|                                                             | 613              | 731  | 949  | —    | 1241    | 230  | 410  | 541  | 731 | 835  | 1103 | —    | 15. „ Georgenth. Orta.          | —   | 547  | 708 | 921  | —       | 1158 | 156 | 347 | 513 | —    | 703 | 808  | 1038 |
|                                                             | 618              | 736  | 954  | —    | 1246    | 235  | 415  | 546  | 736 | 840  | 1108 | —    | 17. „ Rodebachmühle . „         | —   | 542  | 703 | 916  | —       | 1153 | 151 | 342 | 508 | —    | 658 | 803  | 1033 |
|                                                             | 626              | 744  | 1002 | —    | 1254    | 243  | 423  | 554  | 744 | 848  | 1116 | —    | 20 i. Tambach . . a.            | —   | 534  | 655 | 908  | —       | 1145 | 143 | 334 | 500 | —    | 650 | 755  | 1025 |
|                                                             | 602              | 722  | 939  | 1050 | 1213    | 214  | 402  | 527  | 726 | 826  | 1057 | 1210 | a. Georgenthal (Thür.) 273 i.   | 451 | 601  | 820 | 930  | 1109    | 1230 | 210 | —   | 521 | 642  | —   | 825  | 1053 |
|                                                             | 555              | 613  | 734  | 950  | 1059    | 1224 | 223  | 412  | 542 | 740  | 838  | 1105 | 18. „ Ohrdruf . . a.            | 443 | 551  | 812 | 922  | 1101    | 1222 | 202 | 524 | 511 | 634  | —   | 816  | 1045 |
|                                                             | 606              | 620  | 742  | 1000 | Ank.    | 1232 | 231  | Ank. | 555 | 758  | 848  | Ank. | 21. „ Luisenthal (Th.) . „      | —   | 540  | 800 | 910  | III. IV | 1210 | 152 | 517 | 451 | —    | —   | 750  | 1028 |
|                                                             | 618              | 629  | 752  | 1012 | III. IV | 1241 | 240  | —    | 608 | 812  | 857  | —    | 28. „ Orawinkel . . „           | —   | 531  | 751 | 901  | —       | 1200 | 143 | 508 | 436 | —    | —   | 747  | 1018 |
|                                                             | 628              | 638  | 802  | 1025 | —       | 1252 | 249  | —    | 620 | Ank. | 909  | —    | 30. „ Frankenhain. „            | —   | —    | 737 | 851  | —       | 1150 | 133 | 458 | 420 | —    | —   | 734  | 1008 |
|                                                             | 636              | 646  | 810  | 1039 | —       | 100  | 256  | —    | 632 | —    | 919  | —    | 34. „ Gräfenroda Süd . „        | —   | —    | 725 | 841  | —       | 1140 | 123 | 448 | 359 | —    | —   | 719  | 958  |
|                                                             | 640              | 650  | 814  | 1044 | —       | 104  | 301  | —    | 637 | —    | 924  | —    | 38 i. Gräfenroda 289 a.         | —   | —    | 718 | 835  | —       | 1135 | 117 | 443 | 345 | —    | —   | 710  | 953  |

z Nur Sonnabends und Sonntags und am 20./11., 25. und 26./12., 1./1., 21. u. 24./3.

— Nur Sonnabends.

272. Ballstädt-Tennstedt-Strassfurt und zurück.

II.-IV. Kl.

270. 271.

296





E.-D. Erfurt. **272. Ballstädt—Tennstedt—Straussfurt und zurück.** II.-IV. Kl.

|     |     |     |      |      |     |     |     |           |     |      |      |                             |     |     |     |      |     |      |     |           |      |      |
|-----|-----|-----|------|------|-----|-----|-----|-----------|-----|------|------|-----------------------------|-----|-----|-----|------|-----|------|-----|-----------|------|------|
|     |     |     | 740  | 1105 |     | 258 |     | 622       |     | 804  | 1129 | aus Gotha 269 in            | 526 | 640 | 903 |      | 348 |      | 850 |           |      |      |
|     |     | 456 | 812  | 1132 |     | 330 |     | 624       |     | 844  | 1202 | a. Ballstädt (S.-Gotha) in  | 450 | 602 | 843 |      | 303 |      | 819 |           | *    |      |
|     |     | 501 | 820  | 1140 |     | 338 |     | 623       |     | 855  | 1209 | „ Burgtonna a.              | 443 | 555 | 837 | Ank. | 256 | Ank. | 809 |           | Ank. |      |
| 411 | 520 | 508 | 840  | 1152 | 152 | 351 |     | 701       |     | 911  | 1220 | 7 „ Gräfentonna 287 „       | 433 | 545 | 828 | 1246 | 240 | 632  | 754 | Werktags. | 947  | 1219 |
| 421 | 530 | 518 | 858  | 1205 | 205 | 404 |     | 711       |     | 926  | 1230 | 18 in Döllstädt „           | 422 | 531 | 810 | 1236 | 220 | 617  | 735 | Werktags. | 934  | 1208 |
|     |     |     | 906  | 1208 | 215 | 409 | 622 | III-IV    | 740 | 936  | 1231 | a. Döllstädt. 287 in        | 418 | 527 | 807 | 1233 | 214 | 603  | 727 |           | 94   |      |
|     |     |     | 923  | 1225 | 230 | 423 | 633 |           | 751 | 952  | 1240 | 17 „ Herbsleben a.          | 407 | 513 | 755 | 1222 | 159 | 551  | 712 |           | 906  |      |
|     |     |     | 934  | 1233 | 241 | 436 | 644 |           | 802 | 1005 | 1248 | 23 in Tennstedt a.          | 353 | 459 | 745 | 1208 | 141 | 530  | 654 |           | 850  |      |
|     |     |     | 1025 |      | 310 | 523 | 700 | Nur       |     |      |      | a. Tennstedt. in            |     |     | 741 | 1207 |     | 428  | 641 |           | 813  |      |
|     |     |     | 1032 |      | 316 | 529 | 706 | Werktags. |     |      |      | 24 „ Kleinballhausen a.     |     |     | 736 | 1202 |     | 422  | 636 |           | 807  |      |
|     |     |     | 1040 |      | 324 | 539 | 714 |           |     |      |      | 27 „ Schwerstedt (Unstr.),  |     |     | 729 | 1154 |     | 414  | 628 |           | 759  |      |
|     |     |     | 1053 |      | 337 | 552 | 727 | Nur       |     |      |      | 28 i. Straussf. 276, 301 a. |     |     | 716 | 1141 |     | 400  | 615 |           | 745  |      |

Ausser- dem: } 759 | 1129 | 337 | 558 | 830 } aus Gräfentonna in } 706 | 921 | 1124 | 301 | • Nur Werktags im Oktober, März und April.  
 } 809 | 1142 | 347 | 609 | 840 } in Döllstädt . aus } 656 | 908 | 1113 | 251 | ✕ Nur nach Sonn- und Festtagen.

E.-D. Erfurt. **273. Fröttstädt—Friedrichroda—Georgenthal und zurück.** II.-IV. Kl.

|                             |     |     |     |     |      |      |      |      |      |     |     |      |      |      |      |         |        |      |  |  |  |  |  |
|-----------------------------|-----|-----|-----|-----|------|------|------|------|------|-----|-----|------|------|------|------|---------|--------|------|--|--|--|--|--|
| a. Eisenach .               | 250 | 448 | 542 | 646 | 817  | 1102 | 1150 |      | 136  | 222 | 317 | 544  |      |      | 700  | 932     |        | 1052 |  |  |  |  |  |
| a. Erfurt .                 | 250 | 350 | 450 | 606 | 826  | 1015 | 1140 |      |      | 207 | 250 | 406  |      |      | 620  | 842     | 945    | 1038 |  |  |  |  |  |
| a. Fröttstädt .             | 250 | 516 | 610 | 717 | 918  | 1140 | 1235 |      | 206  | 301 | 346 | 612  |      |      | 738  | 1001    | 1035   | 1145 |  |  |  |  |  |
| 4 Waltershausen .           |     | 525 | 619 | 733 | 933  | 1150 | 1244 |      | 214  | 311 | 400 | 624  |      |      | 749  | 1010    | 1042   | 1152 |  |  |  |  |  |
| 7 Schnepfenthal .           |     | 530 | 625 | 740 | 942  | 1156 | 1250 |      | 220  | 318 | 407 | 631  |      |      | 755  | 1016    | 1047   | Ank. |  |  |  |  |  |
| 9 Reinhardtsbrunn           |     | 536 | 634 | 749 | 956  | 1203 | 1258 |      | 226  | 328 | 415 | 639  |      |      | 803  | 1023    | 1053   |      |  |  |  |  |  |
| 10 Friedrichroda .          |     | 541 | 640 | 757 | 959  | 1208 | 102  | 141  | Ank. | 337 | 455 | 643  | 700  | 750  | 806  | 1028    | Ank.   |      |  |  |  |  |  |
| 13 Schweizerhof .           |     |     | 647 | 803 | Ank. | 1213 | Ank. | 148  |      | 342 | 502 | Ank. | 705  | 756  | Ank. | 1033    | II..II |      |  |  |  |  |  |
| 15 Schönau-Ernstr.          |     | 550 | 656 | 810 |      | 1219 |      | 157  |      | 348 | 509 |      | 711  | 806  |      | 1038    |        |      |  |  |  |  |  |
| 18 i. Georgenthal (Th.) 271 |     | 559 | 707 | 822 |      | 1228 |      | 208  |      | 357 | 520 |      | 720  | 820  |      | 1047    |        |      |  |  |  |  |  |
| a. Georgenthal (Th.) 271    |     |     | 458 | 608 | 724  | 944  |      | 1239 |      | 225 | 407 | 555  |      |      | 834  | II. III |        |      |  |  |  |  |  |
| 4 Schönau-Ernstr.           |     |     | 507 | 617 | 735  | 959  |      | 1248 |      | 236 | 416 | 547  |      |      | 846  |         |        |      |  |  |  |  |  |
| 7 Schweizerhof .            |     |     | 513 | 623 | 742  | 1006 |      | 1254 |      | 243 | 422 | 554  |      |      | 853  |         |        |      |  |  |  |  |  |
| 9 Friedrichroda             |     |     | 518 | 631 | 803  | 1017 | 1045 | 105  |      | 255 | 432 | 608  | 816  | 903  |      |         |        |      |  |  |  |  |  |
| 10 Reinhardtsbrunn          |     |     | 522 | 637 | 810  | 1026 | 1054 | 111  | 232  | 302 | 437 | 615  | 821  | 909  | 1059 |         |        |      |  |  |  |  |  |
| 13 Schnepfenthal .          |     |     | 529 | 643 | 818  | 1034 | 1100 | 119  | 238  | 309 | 443 | 623  | 828  | 917  | 1105 |         |        |      |  |  |  |  |  |
| 15 Waltershausen .          | 433 |     | 536 | 649 | 828  | 1042 | 1108 | 128  | 244  | 318 | 451 | 634  | 836  | 926  | 1110 |         |        |      |  |  |  |  |  |
| 18 i. Fröttstädt. 280       |     | 444 | 544 | 657 | 840  | 1054 | 1117 | 137  | 251  | 325 | 458 | 643  | 843  | 935  | 1117 |         |        |      |  |  |  |  |  |
| in Erfurt . . . . .         | 250 | 820 | 645 | 803 | 946  | 1200 | 1200 | 226  |      | 432 | 607 | 750  | 922  | 1054 | 1212 |         |        |      |  |  |  |  |  |
| in Eisenach . . . . .       | 250 | 518 | 619 | 729 | 918  | 1123 | 1254 | 306  | 313  | 348 | 536 | 708  | 1008 | 1008 | 1205 |         |        |      |  |  |  |  |  |

Nur Werktags mit III. u. IV. Kl.

297

272. 273.



**274. Weimar — Gera (Reuss) Pr. Stb. a. zurück.**

| H.            | I-III |      | I-IV |      | I-III |      | I-IV |      | I-IV |      | I-IV |                   | I-IV               |                     | I-III |     | I-IV |     | I-IV |      | I-III |      | II-IV |         |     |      |      |      |
|---------------|-------|------|------|------|-------|------|------|------|------|------|------|-------------------|--------------------|---------------------|-------|-----|------|-----|------|------|-------|------|-------|---------|-----|------|------|------|
|               | 24    | 612  | 743  | 1034 | 1126  | 1256 | 320  | 359  | 551  | 745  | 935  | 1111              | 250                | 280                 | 283   | 1   | 723  | 824 | 936  | 1058 | 1238  | 207  | 317   | 524     | 703 | 913  | 1056 | 1122 |
| Nur Werktags. | 30    | 749  | 755  | 1048 |       | 103  |      | 405  |      | 751  | 943  | 1120              | 4                  | Oberweimara         |       | 716 | E    | 929 |      | 1232 |       | 311  | 517   | 656     | 906 | 1049 |      |      |
|               | 36    | 808  | 808  | 1058 |       | 110  | E    | 410  | 600  | 756  | 943  | 1126              | 8                  | Nellingen (Thür.)   |       | 709 |      | 923 | 1049 | 1225 | E     | 306  | 512   | 650     | 900 | 1043 |      |      |
|               | 48    | 819  | 819  | 1110 | 1158  | 136  | 358  | 430  | 622  | 818  | 1016 | 1151              | 15                 | Grossschwabb.       |       | 659 |      | 913 | 1039 | 1215 |       | 256  | 504   | 641     | 852 | 1035 |      |      |
|               | 501   | 826  | 826  | 1116 | 1204  | 142  |      | 436  | 629  | 825  | 1023 | 1157              | 28                 | Jena (W.G.B.)       |       | 640 | 751  | 854 | 1023 | 1157 | 133   | 237  | 451   | 621     | 837 | 1017 | 1054 |      |
|               | 507   | 838  | 838  | 1118 | 1204  | 144  |      | 446  | 631  | 828  | 1027 | 1200              | 28                 | i. Göschw. 291 a.   |       | 616 | 741  | 845 | 1014 | 1148 | 125   | 224  | 444   | 607     | 826 | 1024 |      |      |
|               | 517   | 843  | 843  | 1123 |       | 149  |      | 451  | 636  | 835  | 1032 | 1205              | a.                 | Göschwitz i.        |       | 609 | 739  | 836 | 1012 | 1147 | 124   | 217  | 439   |         | 817 | 959  |      |      |
|               | 522   | 851  | 851  | 1134 | 1215  | 157  | 415  | 459  | 644  | 844  | 1040 | 1214              | 31                 | N. Schenke a.       |       | 604 |      | 832 | 1007 | 1142 |       | 212  | 434   | III, IV | 812 | 955  |      |      |
|               | 531   | 858  | 858  | 1145 |       | 204  |      | 506  | 652  | 855  | *    | 1221              | 38                 | Roda (S.-A.)        |       | 556 | 728  | 825 | 959  | 1135 | 114   | 205  | 425   |         | 804 | 947  | 1037 |      |
|               | 540   | 906  | 906  | 1158 | 1229  | 212  | 434  | 514  | 700  | 907  |      | 1231              | 40                 | Papiermühle         |       | 547 |      | 818 | 952  | 1128 |       | 158  | 417   | ad      | 755 | 940  |      | Ank. |
|               | 510   | 915  | 915  | 1209 |       | 221  |      | 523  | 709  | 917  |      | 1240              | 40                 | Bernsdorf-Klost.    |       | 540 | 715  | 811 | 945  | 1121 | 103   | 151  | 409   | 711     | 748 | 933  |      | 1125 |
|               | 522   | 922  | 922  | 1216 |       | 228  |      | 530  | 717  | 927  |      | 1247              | 40                 | Kraftsdorf.         |       | 524 |      | 803 | 934  | 1109 |       | 139  | 357   | 701     | 723 | 921  |      | 1114 |
|               | 530   | 931  | 931  | 1227 | 1249  | 239  | 455  | 541  | 726  | 938  |      | 1256              | 40                 | Töppeln             |       | 514 |      | 757 | 924  | 1100 |       | 131  | 348   | 649     | 722 | 912  |      | 1103 |
|               | 536   | 931  | 931  | 1227 |       | 233  |      | 535  |      | 932  |      |                   | 40                 | Thieschitz          |       |     |      | 752 |      | 1055 |       | 126  |       | 6*2     | 716 | 907  |      |      |
|               | 543   | 931  | 931  | 1227 |       | 239  | 455  | 541  | 726  | 938  |      | 1256              | 40                 | in Gera (A.) 250 a. |       | 505 | 653  | 745 | 915  | 1049 | 1241  | 120  | 339   | 633     | 719 | 901  | 959  | 1053 |
|               | 27    | 827  | 111  | 203  | 203   | 354  |      | 658  | 835  | 1220 |      | 601               | in Greiz . . 60 a. |                     | 1201  |     | 617  |     | 911  | 1112 | 1112  | 228  | 228   | 551     | 800 | 854  |      |      |
|               | 1007  | 1142 | 228  | 228  | 603   |      | 706  | 937  | 1212 |      | 656  | in Glauchau 65    |                    | 11018               |       | 544 | 802  | 828 | 1021 | 1031 | 131   | 131  | 430   |         | 824 | 725  |      |      |
|               | 1115  | 1250 | 314  | 314  | 714   |      | 810  | 1101 | 119  |      | 805  | i. Chemnitz 54 a. |                    | 925                 |       | 430 | 716  | 652 | 917  | 917  | 1252  | 1252 | 305   |         | 745 | 614  |      |      |

Thieschitz erst nach Betriebseröffnung. \* Ab Göschwitz nur b. auswärt. Theaterabonnement B.

**275. Naumburg — Artern und zurück.**

II.-IV Kl.

\* Nur Sonntags u. am 20. Novbr., 25. u. 26. Dezbr., 1. Januar, 21. u. 24. März.

| 1155 |     | 615  |      | 717  |     | 915 |     | 935 |      | 1210 |    | 130                        |     | 310 |     | 515  |      | 720  |      | 927 |     | a. Leipzig Hbf. 250 in |      | 916  |  | 1127 |  | 1250 |  | 259 |  | 428 |  | 606 |  | 809 |  | 931 |  | 1136 |  |  |  |  |  |  |
|------|-----|------|------|------|-----|-----|-----|-----|------|------|----|----------------------------|-----|-----|-----|------|------|------|------|-----|-----|------------------------|------|------|--|------|--|------|--|-----|--|-----|--|-----|--|-----|--|-----|--|------|--|--|--|--|--|--|
| 511  | 749 | 905  | 1108 | 1223 | 129 | 327 | 450 | 715 | 856  | 1122 | a. | Naumburg Saale Hbf. 256 i. | 619 | 731 | 937 | 1049 | 1203 | 118  | 258  | 421 | 634 | 814                    | 1028 | 1223 |  |      |  |      |  |     |  |     |  |     |  |     |  |     |  |      |  |  |  |  |  |  |
| 518  | 755 | 912  | 1114 | 1229 | 134 | 333 | 457 | 721 | 903  | 1129 | 4  | Kleinjena . . a.           | 614 | 726 | 931 | 1043 |      | 113  | 250  | 416 | 632 | 809                    | 1022 | 1217 |  |      |  |      |  |     |  |     |  |     |  |     |  |     |  |      |  |  |  |  |  |  |
| 528  | 804 | 922  | 1120 | 1235 | 140 | 339 | 504 | 727 | 910  | 1136 | 7  | Freyburg (Unstrut) . .     | 608 | 720 | 924 | 1036 | 1152 | 107  | 243  | 410 | 625 | 803                    | 1015 | 1210 |  |      |  |      |  |     |  |     |  |     |  |     |  |     |  |      |  |  |  |  |  |  |
| 534  | 810 | 928  | 1125 | 1240 | 145 | 344 | 511 | 732 | 916  | 1149 | 9  | Balgstädt . . . . .        | 603 | 715 | 916 | 1031 | 1147 | 102  | 236  | 405 | 616 | 758                    | 1008 | 1204 |  |      |  |      |  |     |  |     |  |     |  |     |  |     |  |      |  |  |  |  |  |  |
| 552  | 819 | 936  | 1133 | 1248 | 153 | 352 | 519 | 740 | 926  | 1150 | 14 | Laucha (Unstrut) . .       | 555 | 706 | 908 | 1022 | 1139 | 1254 | 227  | 357 | 608 | 750                    | 959  | 1155 |  |      |  |      |  |     |  |     |  |     |  |     |  |     |  |      |  |  |  |  |  |  |
| 558  | 825 | 942  | an   | an   | 159 | an  | 525 | an  | 932  | an   | 17 | Kirchscheidung . . . .     |     | 656 | 901 | 1016 |      |      | 216  |     | 600 |                        | 951  |      |  |      |  |      |  |     |  |     |  |     |  |     |  |     |  |      |  |  |  |  |  |  |
| 807  | 833 | 950  |      |      | 206 |     | 533 |     | 942  |      | 21 | Carzdorf . . . . .         |     | 648 | 852 | 1008 |      |      | 207  |     | 551 |                        | 942  | *    |  |      |  |      |  |     |  |     |  |     |  |     |  |     |  |      |  |  |  |  |  |  |
| 818  | 845 | 1002 |      |      | 214 |     | 543 |     | 951  | *    | 28 | Vitzenburg 263 . . . .     |     | 640 | 843 | 959  |      |      | 154  |     | 542 |                        | 932  |      |  |      |  |      |  |     |  |     |  |     |  |     |  |     |  |      |  |  |  |  |  |  |
| 828  | 855 | 1012 |      |      | 224 |     | 553 |     | 1001 |      | 30 | Nebra . . . . .            |     | 631 | 835 | 949  | an   |      | 144  |     | 532 |                        | 924  |      |  |      |  |      |  |     |  |     |  |     |  |     |  |     |  |      |  |  |  |  |  |  |
| 850  | 912 | 1031 |      | 1210 | 242 |     | 615 |     | 1021 |      | 41 | Rossleben . . . . .        |     | 606 | 815 | 927  | 1150 |      | 123  |     | 512 |                        | 905  |      |  |      |  |      |  |     |  |     |  |     |  |     |  |     |  |      |  |  |  |  |  |  |
| 858  | an  | 1040 |      | 1219 | 249 |     | 632 |     | 1031 |      | 45 | Donndorf (Unstrut) . .     |     | 552 | 803 |      | 1141 |      | 113  |     | 500 |                        | 857  |      |  |      |  |      |  |     |  |     |  |     |  |     |  |     |  |      |  |  |  |  |  |  |
| 707  |     | 1049 |      | 1228 | 257 |     | 643 |     | 1040 |      | 49 | Gehofen . . . . .          |     | 542 | 755 |      | 1131 |      | 104  |     | 449 |                        | 858  |      |  |      |  |      |  |     |  |     |  |     |  |     |  |     |  |      |  |  |  |  |  |  |
| 718  |     | 1057 |      | 1236 | 305 |     | 653 |     | 1048 |      | 55 | Reinsdorf b. Art. 279a.    |     | 533 | 745 |      | 1123 |      | 1256 |     | 439 |                        | 840  |      |  |      |  |      |  |     |  |     |  |     |  |     |  |     |  |      |  |  |  |  |  |  |
| 720  |     | 1103 |      | 1241 | 310 |     | 700 |     | 1053 |      | 58 | in Artern 279 a.           |     | 526 | 738 |      | 1116 |      | 1250 |     | 432 |                        | 835  |      |  |      |  |      |  |     |  |     |  |     |  |     |  |     |  |      |  |  |  |  |  |  |

274. 275.

206



E.-D. Erfurt.

276. Nordhausen — Erfurt und zurück.

E.-D. Erfurt.

|                       | I-IV                        | II-IV | I-III | I-IV | I-IV | I-III | I-IV | I-IV | II-IV | I-III | II-IV | II-IV | sonstige   |
|-----------------------|-----------------------------|-------|-------|------|------|-------|------|------|-------|-------|-------|-------|------------|
| aus Nordhausen 245    | Nur im Okt., März u. April. | 529   | 836   | 741  | 1023 | 119   | 214  | 556  | 975   | 938   | —     | —     | II-IV 902  |
| 5 Grosswerther        |                             | 537   | 643   | —    | —    | —     | 223  | 605  | —     | —     | —     | —     | II-IV 957  |
| 9 Wolframshaus..      |                             | 544   | 705   | —    | 1034 | K     | 233  | 613  | —     | —     | —     | —     | II-IV 541  |
| 13 Kleinfurra . . .   |                             | 550   | 712   | 755  | 1039 | —     | 239  | 620  | —     | —     | —     | —     | II-IV 537  |
| 18 Grossfurra . . .   |                             | 557   | 719   | —    | 1044 | —     | 245  | 625  | —     | —     | —     | —     | II-IV 531  |
| 18 Glückauf . . .     |                             | 603   | —     | —    | —    | —     | 249  | 630  | —     | —     | —     | —     | II-IV 521  |
| 11 Sondershaus. 296   |                             | 611   | 727   | 808  | 1051 | 142   | 256  | 638  | 919   | 1004  | —     | —     | II-IV 216  |
| 28 Hohenebra . 281    |                             | 624   | Ank.  | 821  | 1104 | —     | 308  | 653  | —     | —     | —     | —     | II-IV 212  |
| 30 Hohenebra Ort      |                             | 629   | —     | —    | —    | —     | 312  | 659  | —     | —     | —     | —     | II-IV 206  |
| 34 Niederspier . . .  |                             | 635   | —     | 828  | —    | —     | 318  | 706  | —     | —     | —     | —     | II-IV 155  |
| 32 Wasserthaleben     |                             | 642   | —     | 835  | 1115 | —     | 324  | 713  | —     | —     | —     | —     | II-IV 1028 |
| 44 Greussen . . 281   |                             | 650   | —     | 843  | 1123 | 209   | 331  | 723  | 1026  | 1031  | —     | —     | II-IV 1023 |
| 6 Gangloffsömmern     |                             | 658   | —     | 850  | 1129 | —     | 338  | 733  | —     | —     | —     | —     | II-IV 1016 |
| 33 Strausfurt 301     | 432                         | 709   | 532   | 901  | 1138 | —     | 346  | 742  | 1026  | 1035  | —     | —     | II-IV 1005 |
| 61 Ringl.-Gebesee .   | 445                         | 719   | 543   | 912  | 1147 | —     | 357  | 753  | —     | —     | —     | —     | II-IV 830  |
| 68 Walschleben . .    | 453                         | 726   | 550   | 919  | 1153 | —     | 403  | 801  | —     | —     | —     | —     | II-IV 825  |
| 69 Kühnhausen 287     | 503                         | 731   | 557   | 926  | —    | —     | 410  | 808  | —     | —     | —     | —     | II-IV 819  |
| 71 Gispersleben . .   | 509                         | 736   | 602   | 931  | 1201 | —     | 415  | 815  | —     | —     | —     | —     | II-IV 808  |
| 74 Erfurt Nord . . .  | 516                         | 743   | 609   | 937  | 1207 | —     | 421  | 822  | —     | —     | —     | —     | II-IV 620  |
| 80 in Erfurt 250. 279 | 526                         | 752   | 620   | 946  | 1216 | 244   | 430  | 831  | —     | 1042  | 1154  | —     | II-IV 616  |

Nur Sonntags u. am 20. Nov., 25. u. 26. Dez., 1. Jan., 21. u. 24. März.

Nur Werktags.  
Kühnhausen 287 in  
Gispersleben . a.  
Erfurt Nord . . . 250 a.  
in Erfurt . . . 250 a.

|                         | II-IV | II-IV | I-III | I-IV | I-IV | I-IV | I-IV | II-IV | I-III | II-IV | II-IV | II-IV | sonstige |
|-------------------------|-------|-------|-------|------|------|------|------|-------|-------|-------|-------|-------|----------|
| aus Erfurt 250. 279     | —     | 626   | 830   | 1017 | 1228 | 300  | 528  | 628   | 656   | 1023  | 1108  | —     | —        |
| 8 Erfurt Nord . . .     | —     | 635   | —     | 1026 | 1237 | 310  | 537  | 639   | —     | 1035  | 1119  | —     | —        |
| 9 Gispersleben . . .    | —     | 640   | K     | 1032 | 1242 | 315  | 542  | 645   | —     | 1041  | 1125  | —     | —        |
| 11 Kühnhausen 287       | —     | 645   | —     | 1037 | 1246 | 320  | 547  | 653   | —     | 1046  | 1130  | 1136  | —        |
| 15 Walschleben . . .    | —     | 651   | —     | 1043 | 1252 | 326  | 553  | 700   | —     | 1052  | Ank.  | 1142  | —        |
| 18 Ringl.-Gebesee . .   | —     | 657   | —     | 1049 | 1258 | 332  | 559  | 706   | —     | 1058  | Ank.  | 1148  | —        |
| 27 Strausfurt 301       | —     | 711   | 901   | 1103 | 108  | 345  | 609  | 714   | 727   | 1110  | —     | 1156  | —        |
| 31 Gangloffsömmern .    | —     | 719   | —     | 1111 | 115  | 352  | 616  | Ank.  | —     | 1116  | Ank.  | —     | —        |
| 36 Greussen . . 281     | —     | 727   | 911   | 1122 | 123  | 400  | 624  | —     | 737   | 1125  | —     | —     | —        |
| 41 Wasserthaleben . .   | —     | 734   | —     | 1128 | 129  | 406  | 630  | —     | —     | 1131  | —     | —     | —        |
| 46 Niederspier . . .    | —     | 744   | —     | 1138 | 139  | 416  | 641  | —     | —     | 1142  | —     | —     | —        |
| 50 Hohenebra Ort . . .  | —     | 751   | —     | 1144 | —    | 422  | 648  | —     | —     | 1148  | —     | —     | —        |
| 53 Hohenebra . 281      | —     | 758   | —     | 1151 | 156  | 430  | 658  | —     | —     | 1155  | —     | —     | —        |
| 58 Sondershaus. 296     | 618   | 808   | 942   | 1200 | 208  | 442  | 708  | —     | 807   | 1205  | —     | —     | —        |
| 61 Glückauf . . . . .   | 623   | —     | —     | —    | 213  | —    | 713  | —     | —     | —     | —     | —     | —        |
| 64 Großfurra . . . . .  | 627   | 814   | —     | 1206 | 219  | 449  | 718  | —     | —     | 1213  | —     | —     | —        |
| 68 Kleinfurra . . . . . | 634   | 819   | —     | 1211 | 226  | 455  | 723  | —     | —     | 1219  | —     | —     | —        |
| 71 Wolframshaus . . .   | 658   | 825   | —     | 1218 | —    | 503  | 730  | —     | —     | 1226  | —     | —     | —        |
| 75 Großwerther . . . .  | 703   | 830   | —     | —    | —    | —    | 736  | —     | —     | 1231  | —     | —     | —        |
| 80 in Nordhausen 245    | 709   | 836   | 1004  | 1227 | 243  | 513  | 742  | —     | 827   | 1237  | —     | —     | —        |

Nur Sonntags u. am 20. Nov., 25. u. 26. Dez., 1. Jan., 21. u. 24. März.

Nur Werktags.  
Kühnhausen 287 in  
Gispersleben . a.  
Erfurt Nord . . . 250 a.  
in Erfurt . . . 250 a.

L.-G.-E. 277. Ilmenau — Grossbreitenbach und zurück. II. u. III.

|      |       |       |      |      |       |       |                        |      |       |       |      |      |      |       |       |
|------|-------|-------|------|------|-------|-------|------------------------|------|-------|-------|------|------|------|-------|-------|
| 708  | 934   | 1124  | 354  | 552  | 851   | 1051  | a. Plane 289 in        | 830  | 1050  | 149   | 440  | 802  | —    | —     | —     |
| 749  | 1029  | 1217  | 440  | 730  | 940   | 1134  | a. Ilmenau 289 i.      | 730  | 1009  | 1200  | 350  | 715  | 920  | 1010  | 1105  |
| x754 | x1035 | x1223 | x445 | x736 | 946   | x1140 | „Grenzhammera.         | x723 | x1004 | x1154 | x343 | x710 | x913 | x1008 | x1054 |
| 800  | 1045  | 1231  | 453  | 746  | 956   | 1145  | „Langewiesen „         | 714  | 1000  | 1147  | 336  | 706  | 908  | 954   | 1046  |
| x808 | x1057 | x1241 | x502 | x757 | x1007 | x1200 | „Gehren Stadt „        | x701 | 950   | 1133  | x322 | x652 | x853 | x942  | x1032 |
| 811  | 1100  | 1244  | 504  | 800  | 1010  | 1202  | i. Gehren Bf. . a.     | 658  | 947   | 1130  | 319  | 650  | 850  | 940   | 1030  |
| 817  | —     | 1257  | 512  | 810  | 1020  | 1212  | a. Gehren Bf. . in     | 641  | 940   | —     | 309  | 636  | 8    | 920   | 1000  |
| x828 | —     | x107  | x522 | x820 | x1030 | x1223 | „Möhrenbach a.         | x632 | x929  | —     | x256 | x627 | —    | x918  | x949  |
| 842  | —     | 124   | 532  | 830  | 1040  | 1238  | „Nst.-Gillersd.,       | 623  | 920   | —     | 242  | 618  | —    | 909   | 939   |
| 850  | —     | 135   | 541  | 840  | 1050  | 1242  | i. Grossbreitenbach a. | 615  | 911   | —     | 228  | 600  | —    | 900   | 940   |

! Nur Sonntags und Sonnabends bis 31. Okt.

! Nur Sonnt. bis 31. Okt.

? Bis 31. Okt. nur Werkt. auß. Sonnab., ab 1. Nov. tägl.

† Nur Sonnab. bis 31. Okt.



**279. Sangerhausen — Erfurt und zurück.**

| II-IV | III-IV | II-IV | III-IV | II-IV | I.-III           | II-IV            | III-IV           | II-IV            | I.-III | II-IV | III-IV | I.-IV | II-IV | III-IV                        | II-IV | I.-III | II-IV | III-IV | II-IV            | I.-III | II-IV | I.-IV |     |     |     |      |      |
|-------|--------|-------|--------|-------|------------------|------------------|------------------|------------------|--------|-------|--------|-------|-------|-------------------------------|-------|--------|-------|--------|------------------|--------|-------|-------|-----|-----|-----|------|------|
| 1201  | —      | *     | 448    | 710   | 10 <sup>17</sup> | 10 <sup>46</sup> | 12 <sup>18</sup> | —                | 400    | 502   | —      | 650   | 802   | a. Sangerh. in                | 536   | 653    | 804   | 1137   | —                | 139    | 340   | —     | 646 | 854 | 835 | 1123 | —    |
| 1222  | —      | —     | 518    | 717   | D                | 10 <sup>52</sup> | 12 <sup>24</sup> | —                | 407    | E     | —      | 707   | 809   | 6 „Oberröhl. (Hel.) 281 b. a. | 516   | 637    | 755   | 1129   | —                | E      | 333   | —     | 633 | 847 | D   | 1112 | —    |
| 1234  | —      | —     | 531    | 723   | —                | —                | 12 <sup>31</sup> | —                | 414    | —     | —      | 720   | 816   | 11 „Volgstädt                 | 503   | 617    | 745   | 1121   | Ank.             | —      | 325   | Ank.  | 629 | 839 | —   | 1112 | Ank. |
| 1243  | 326    | 545   | 538    | 731   | 10 <sup>31</sup> | 11 <sup>02</sup> | 12 <sup>38</sup> | 12 <sup>43</sup> | 421    | 518   | 601    | 729   | 824   | 14 „Artern 275                | 449   | 609    | 738   | 1115   | 12 <sup>32</sup> | 124    | 320   | 442   | 623 | 834 | 827 | 1056 | 115  |
| an    | 333    | 550   | an     | 736   | —                | 11 <sup>07</sup> | 12 <sup>43</sup> | 12 <sup>49</sup> | 426    | —     | 607    | 735   | 828   | 17 „Reinsdorf. b. A. 275      | 442   | —      | 729   | 1108   | 12 <sup>25</sup> | —      | 313   | 435   | 612 | 826 | —   | 1048 | 108  |
| —     | 341    | 556   | —      | 744   | —                | 11 <sup>12</sup> | 12 <sup>49</sup> | 12 <sup>55</sup> | 433    | —     | 613    | 741   | 835   | 20 „Bretleben 296             | 435   | —      | 724   | 1102   | 12 <sup>17</sup> | —      | 308   | 427   | 605 | 821 | —   | 100  |      |
| —     | 357    | 606   | —      | 754   | —                | 11 <sup>20</sup> | 12 <sup>56</sup> | Ank.             | 444    | 530   | Ank.   | 751   | 843   | 27 „Heidrunen                 | 425   | —      | 715   | 1053   | —                | 111    | 300   | —     | 556 | 811 | 826 | —    | 1248 |
| —     | 410    | 615   | —      | 801   | —                | 11 <sup>27</sup> | 106              | —                | 452    | —     | —      | Ank.  | 849   | 33 „Etzleben                  | —     | —      | 706   | 1046   | —                | —      | 252   | —     | 548 | 740 | —   | —    | 1231 |
| —     | 421    | 623   | —      | 809   | —                | 11 <sup>33</sup> | 13               | —                | 459    | —     | —      | —     | 855   | 37 „Griefstedt                | —     | —      | 659   | 1036   | —                | —      | 245   | —     | 541 | 742 | —   | —    | 1219 |
| —     | 429    | 630   | —      | 814   | —                | 11 <sup>38</sup> | 18               | —                | 505    | —     | —      | —     | 900   | 40 „Leubingen                 | —     | —      | 652   | 1031   | —                | —      | 239   | —     | 528 | 736 | —   | —    | 1208 |
| —     | 443    | 645   | —      | 824   | 10 <sup>57</sup> | 11 <sup>45</sup> | 26               | —                | 519    | 548   | —      | —     | 908   | 45 „Sömmerda 301              | —     | —      | 644   | 1024   | —                | 1254   | 232   | —     | 521 | 728 | 748 | —    | 1157 |
| —     | 505    | 658   | —      | 838   | —                | 11 <sup>57</sup> | 37               | —                | 531    | —     | —      | —     | 914   | 64 „Gr.-Rudestdt. 283         | —     | —      | 631   | 1013   | —                | —      | 221   | —     | 510 | 715 | —   | —    | 1138 |
| —     | 523    | 707   | —      | 845   | —                | 12 <sup>05</sup> | 45               | —                | 539    | —     | —      | —     | 927   | 68 „Stotternheim              | —     | —      | 623   | 1005   | —                | —      | 213   | —     | 500 | 707 | —   | —    | 1129 |
| —     | 544    | 722   | —      | 857   | 112:             | 12 <sup>18</sup> | 58               | —                | 552    | 613   | —      | —     | 940   | 70 i. Erfurt 150. 276 a.      | —     | —      | 610   | 952    | —                | 1230   | 200   | —     | 448 | 653 | 725 | —    | 1115 |

\* Nur Sonntags und am 20. November, 25. und 26. Dezember, 1. Januar, 2. und 24. März.

279. 280.

**280. Kranichfeld (Blankenhain) — Berka — Weimar u. zurück. II. u III. Kl.**

| II-IV | III-IV | II-IV | III-IV | II-IV | I.-III         | II-IV | III-IV | II-IV | I.-III | II-IV | III-IV | I.-IV | II-IV                        | III-IV | II-IV | I.-III | II-IV | III-IV | II-IV | I.-III | II-IV | I.-IV |     |      |      |
|-------|--------|-------|--------|-------|----------------|-------|--------|-------|--------|-------|--------|-------|------------------------------|--------|-------|--------|-------|--------|-------|--------|-------|-------|-----|------|------|
| —     | —      | 530   | 755    | —     | —              | 1202  | —      | —     | 347    | —     | —      | 840   | a. Kranichfeld in            | 725    | —     | —      | 1116  | —      | —     | 333    | —     | 825   | 938 | 1150 |      |
| —     | —      | 539   | 804    | —     | x nach Bedarf. | 1211  | —      | —     | 356    | —     | —      | 849   | 4 „Tannroda a                | 715    | —     | —      | 1107  | —      | —     | 324    | —     | 816   | 928 | 1140 |      |
| —     | —      | x542  | 807    | —     | —              | 1214  | —      | —     | 359    | —     | —      | 852   | 6 „München x                 | 710    | —     | —      | 1102  | —      | —     | 319    | —     | 811   | 923 | 1135 |      |
| —     | —      | x548  | 813    | —     | —              | 1220  | —      | —     | 405    | —     | —      | 858   | 7 „Martinswerk x             | 705    | —     | —      | 1057  | —      | —     | 314    | —     | 806   | 918 | 1130 |      |
| —     | —      | 555   | 820    | —     | —              | 1227  | —      | —     | 412    | —     | —      | 904   | 8 i. Bad Berka a             | 700    | —     | —      | 1052  | —      | —     | 309    | —     | 801   | 913 | 1125 |      |
| —     | 534    | —     | 935    | —     | —              | —     | 149    | —     | —      | 532   | 742    | —     | a. Blankenhain in            | —      | 854   | —      | —     | 101    | —     | —      | —     | 446   | 711 | —    | 1142 |
| —     | x542   | —     | 943    | —     | —              | —     | 157    | —     | —      | 540   | 750    | —     | 8 „Saalborn x a              | —      | 845   | —      | —     | x1251  | —     | —      | —     | 437   | 702 | —    | 1133 |
| —     | 552    | —     | 953    | —     | —              | —     | 207    | —     | —      | 550   | 759    | —     | 8 i. Bad Berka a             | —      | 836   | —      | —     | 1243   | —     | —      | —     | 428   | 653 | —    | 1124 |
| —     | 600    | 653   | 828    | 1001  | 1050           | 1235  | 216    | 334   | 420    | 559   | 812    | 912   | a. Bad Berka in              | 648    | 828   | 1000   | 1046  | 1235   | 216   | 302    | 420   | 645   | 754 | 905  | 1116 |
| —     | 605    | 658   | 833    | 1006  | x1055          | 1240  | 221    | 339   | 425    | 604   | 823    | 917   | 8 „Portl.-Cemtw. B. B. x a.  | 641    | 821   | 952    | 1040  | 1228   | 209   | 256    | 414   | 638   | 748 | 859  | 1109 |
| —     | 611    | 704   | 837    | x1011 | x1101          | x1244 | x226   | x344  | x429   | x608  | 827    | 921   | 10 „Hetschburg x             | 636    | 815   | 946    | 1036  | 1223   | 204   | 251    | 409   | 633   | 743 | 854  | 1104 |
| —     | 617    | 710   | 843    | 1018  | x1106          | x1250 | x232   | x350  | x434   | x614  | 833    | 926   | 12 „Legefeld                 | 631    | 809   | 941    | 1031  | 1217   | 158   | 246    | 404   | 628   | 738 | 849  | 1058 |
| —     | 624    | x716  | x849   | 1026  | x1112          | x1256 | 239    | 400   | x439   | 622   | 842    | 931   | 14 „Holzdorf                 | 625    | 803   | 934    | 1025  | 1210   | 151   | 240    | 358   | 622   | 732 | 843  | 1051 |
| —     | 628    | 720   | 854    | 1030  | 1117           | 101   | 244    | 404   | 444    | 626   | 846    | 935   | 16 „Obergrunstedt x          | 617    | 757   | 928    | 1018  | 1205   | 146   | 234    | 352   | 615   | 727 | 837  | 1046 |
| —     | 633    | 724   | 900    | 1034  | x1123          | 107   | 248    | 408   | 450    | 630   | 850    | 941   | 17 „Nohra x                  | 612    | 752   | 924    | 1013  | 1200   | 141   | 230    | 347   | 610   | 722 | 832  | 1041 |
| —     | 638    | 728   | 905    | 1039  | x1130          | 112   | 253    | 413   | 455    | 635   | 854    | 946   | 18 „Neuwallendorf x          | 608    | 748   | 921    | 1010  | 1156   | 137   | 226    | 343   | 607   | 719 | 829  | 1037 |
| —     | 650    | 746   | 919    | 1052  | 1145           | 126   | 306    | 430   | 514    | 647   | 907    | 1000  | 21 „Weimar Berk. Bf. 283     | 600    | 740   | 914    | 1003  | 1149   | 130   | 219    | 336   | 600   | 712 | 822  | 1030 |
| —     | 657    | 753   | 926    | 1059  | 1152           | 133   | 313    | 437   | 521    | 654   | 914    | 1007  | 22 i. Weimar T B. 250 276 a. | 545    | 728   | 902    | 952   | 1136   | 118   | 208    | 324   | 545   | 701 | 811  | 1025 |

300



**281. Greussen — (Hohenebra —) Ebeleben — Keula. II. u. III. Kl.**

|      |      |     |      |      |                               |      |      |      |     |      |                                          |
|------|------|-----|------|------|-------------------------------|------|------|------|-----|------|------------------------------------------|
| 733  | 1142 | 410 | 800  |      | a. Greussen, Nebenb. 276 an   | 843  | 1110 | 316  | 705 |      | Greussen - Ebeleben - Keulaer Eisenbahn. |
| 737  | 1146 | 415 | 805  |      | 2 „ Westgreussen x . . ab     | 639  | 1103 | 309  | 700 |      | * Täglich ausser                         |
| 749  | 1202 | 429 | 819  |      | 7 „ Rohnstedt x . . . „       | 624  | 1046 | 252  | 645 |      | Sonnabends.                              |
| 757  | 1213 | 437 | 827  |      | 9 „ Grossenehrich . . . „     | 615  | 1037 | 243  | 634 |      |                                          |
| 808  | 1224 | 447 | 837  |      | 12 „ Wenigenehrich x . . „    | 605  | 1029 | 235  | 623 |      |                                          |
| 815  | 1235 | 456 | 846  |      | 15 „ Abtsbessing.-Bellst. x „ | 556  | 1021 | 227  | 615 |      |                                          |
| 821  | 1243 | 505 | 855  |      | 17 „ Rockstedt . . . . . „    | 548  | 1015 | 221  | 607 |      |                                          |
| 825  | 1248 | 510 | 900  |      | 18 an Ebeleben, Bhf. . . ab   | 543  | 1010 | 216  | 602 |      |                                          |
| 823  | 1159 | 312 | 658  | 1036 | a. Hohenebra 276 . . an       | 745  | 1142 | 145  | 635 | 1025 |                                          |
| 833  | 1209 | 323 | 707  | 1048 | 8 „ Schernberg, Haltest. ab   | 734  | 1130 | 134  | 625 | 1015 |                                          |
| 838  | 1215 | 330 | 712  | 1053 | 5 „ Schernberg-Gundersl. „    | 730  | 1122 | 130  | 621 | 1011 |                                          |
| 850  | 1233 | 345 | 725  | 1107 | 9 an Ebeleben, Bhf. . . ab    | 715  | 1107 | 115  | 606 | 956  |                                          |
| 856  | 114  |     | 912  |      | a. Ebeleben, Bhf. 281a an     | +523 | *650 | 1100 | 538 |      | Sonn- u. Festtags                        |
| 859  | 118  |     | 916  |      | 18 „ Ebeleben, Haltep. x ab   | 519  | 646  | 1057 | 535 |      | vom 1./1. bis 31./3.                     |
| 906  | 127  |     | 926  |      | 22 „ Holzussra x . . . „      | 511  | 640  | 1049 | 524 |      |                                          |
| 918  | 140  |     | 938  |      | 28 „ Kleinbrüchter x . . . „  | 459  | 627  | 1040 | 508 |      |                                          |
| 927  | 151  |     | 948  |      | 28 „ Urbach x . . . . . „     | 450  | 618  | 1032 | 455 |      |                                          |
| 952  | 210  |     | 1011 |      | 32 „ Holzthaleben . . . . . „ | 433  | 600  | 1021 | 433 |      |                                          |
| 1005 | 225  |     | 1027 |      | 38 an Keula . . . . . ab      | 421  | 545  | 1010 | 420 |      |                                          |

**281a. Mühlhausen — Ebeleben und zurück. II.-IV. Kl.**

|     |     |     |      |     |      |                               |     |     |      |      |     |   |
|-----|-----|-----|------|-----|------|-------------------------------|-----|-----|------|------|-----|---|
| —   | —   | 710 | 1110 | 425 | 931  | a. Mühlhausen 269 in          | —   | 645 | 1015 | 220  | 900 | — |
| —   | —   | 722 | 1122 | 437 | 942  | 5 „ Bollstedt . . . ab        | —   | 634 | 1005 | 209  | 849 | — |
| —   | —   | 732 | 1132 | 447 | 952  | 8 „ Grabe . . . . . „         | —   | 625 | 956  | 200  | 839 | — |
| —   | 535 | 743 | 1143 | 500 | 1002 | 11 „ Körner . . . . . „       | 525 | 616 | 947  | 150  | 829 | — |
| —   | 542 | 751 | 1152 | 509 | 1011 | 14 „ Öst. Körner . . . . . „  | 518 | 608 | 939  | 139  | 815 | — |
| —   | 550 | 801 | 1201 | 518 | 1021 | 17 in Schlotheim . . ab       | 510 | 600 | 930  | 130  | 805 | — |
| 42  | —   | 813 | 1210 | 526 | 645  | a. Schlotheim . . in          | 638 | 524 | 923  | 120  | 757 | — |
| 457 | —   | 822 | 1219 | 534 | 65   | 20 „ Mehrstedt . . . . . „    | 631 | 546 | 916  | 113  | 750 | — |
| 503 | —   | 830 | 1227 | 542 | 658  | 22 „ Rockensussra . . . . . „ | 625 | 539 | 910  | 106  | 742 | — |
| 513 | —   | 841 | 1238 | 553 | 708  | 28 in Ebeleben 281 ab         | 615 | 527 | 900  | 1255 | 730 | — |

: Bis 31. Dez. nur Werktt., ab 1. Jan. nur Sonnabends. • Nur Werktt. bis 31. Dez.

**E.-D. Erf. 281b. Oberröblingen a. d. H. — Allstedt u. zur. II.-IV. Kl**

|   |   |     |      |      |     |     |     |                           |        |     |      |      |     |     |     |   |
|---|---|-----|------|------|-----|-----|-----|---------------------------|--------|-----|------|------|-----|-----|-----|---|
| — | — | 610 | 952  | —    | 200 | 448 | 653 | a. Erfurt                 | 279 in | 857 | 1218 | 158  | 552 | —   | 940 | — |
| — | — | 710 | 1046 | 1218 | 400 | 560 | 802 | a. Sangerhausen           | 279 in | 653 | 1137 | —    | 340 | 646 | 854 | — |
| — | — | 804 | 1132 | 1227 | 415 | 705 | 855 | a. Oberröblingen a. d. M. | 279 i  | 626 | 1043 | 1220 | 324 | 630 | 800 | — |
| — | — | 812 | 1141 | 1236 | 425 | 713 | 903 | 4 a. Niederröblingen      | a.     | 618 | 1034 | 1213 | 317 | 621 | 753 | — |
| — | — | 819 | 1148 | 1243 | 434 | 721 | 910 | 8 in Allstedt             | a.     | 610 | 1023 | 1205 | 309 | 611 | 745 | — |

**E.-D. Erf. 282. Eisfeld — Unterneubrunn u. zur. III. u. IV. Kl.**

|   |     |      |     |     |      |                                         |     |      |     |     |     |   |
|---|-----|------|-----|-----|------|-----------------------------------------|-----|------|-----|-----|-----|---|
| — | 810 | 1243 | 342 | 633 | 952  | a. Eisfeld . . . 294, 260a in           | 722 | 1204 | 308 | 614 | 900 | — |
| — | 820 | 1250 | 350 | 640 | 1002 | 2 „ Eisfeld Stadt . . . a.              | 713 | 1155 | 301 | 607 | 853 | — |
| — | 838 | 104  | 403 | 653 | 1020 | 6 „ Brunn (Thür.) . . . „               | 656 | 1138 | 247 | 552 | 840 | — |
| — | 849 | 113  | 412 | 702 | 1031 | 8 „ Brattendorf . . . . . „             | 644 | 1126 | 238 | 543 | 831 | — |
| — | 854 | 117  | 417 | 707 | 1036 | 9 „ Brattendorf Porzellanfabrik . . . „ | 638 | 1120 | 233 | 538 | 826 | — |
| — | 859 | 121  | 421 | 711 | 1041 | 10 „ Rother Haag . . . . . „            | 634 | 1116 | 229 | 534 | 822 | — |
| — | 907 | 126  | 426 | 716 | 1049 | 11 „ Schwarzbach (Kr. Hildburghsn.) „   | 626 | 1109 | 224 | 528 | 817 | — |
| — | 922 | 138  | 438 | 728 | 1109 | 15 „ Lichtenau (Thür.) . . . . . „      | 610 | 1053 | 212 | 515 | 804 | — |
| — | 939 | 151  | 451 | 741 | 1126 | 18 i. Unterneubrunn . . . a.            | 552 | 1035 | 158 | 501 | 751 | — |

**Arnst.-Ictersh. E. 282a. Ictershausen — Arnstadt u. zur. II. u. III. Kl.**

|     |     |      |     |     |     |     |                                  |     |      |     |     |     |     |      |
|-----|-----|------|-----|-----|-----|-----|----------------------------------|-----|------|-----|-----|-----|-----|------|
| 650 | 822 | 1149 | 225 | 515 | 633 | 915 | a. Ictershausen Bf i.            | 806 | 1136 | 210 | 455 | 628 | 906 | 1056 |
| 657 | 829 | 1156 | 232 | 522 | 640 | 922 | 1 „ Ictershausen Hpt. . a.       | 759 | 1129 | 204 | 449 | 622 | 854 | 1049 |
| 705 | 837 | 1204 | 240 | 530 | 648 | 930 | 8 „ x Rudisleben x „             | 750 | 1120 | 155 | 440 | 612 | 850 | 1040 |
| 715 | 847 | 1214 | 250 | 540 | 659 | 940 | 6 i Arnstadt Ict. Bf. 286, 289a. | 740 | 1110 | 145 | 430 | 602 | 840 | 1030 |

ab 1./4. 49 Min. früher. : Nur Sonn- u. Festt. § ab 1./4. 10 Min. früher.



283. Weimar - Buttstedt - Rastenberg und zurück. II. u. III. Kl.

| E. D. Erfurt III u. IV Kl. |      | 935 |     | 1247 |      | 515  |      | 721  |      | Leipi. Hbf. 250 i. A |      | 916  |      | 916  |      | 11250 |      | 11428 |      | 626  |      | 911  |      | 11121 |      |
|----------------------------|------|-----|-----|------|------|------|------|------|------|----------------------|------|------|------|------|------|-------|------|-------|------|------|------|------|------|-------|------|
| 800                        | 1015 | 110 | 400 | 702  | 852  | 852  | 852  | 852  | 852  | 852                  | 852  | 852  | 852  | 852  | 852  | 852   | 852  | 852   | 852  | 852  | 852  | 852  | 852  | 852   | 852  |
| 812                        | 1029 | 122 | 413 | 714  | 904  | 904  | 904  | 904  | 904  | 904                  | 904  | 904  | 904  | 904  | 904  | 904   | 904  | 904   | 904  | 904  | 904  | 904  | 904  | 904   | 904  |
| 823                        | 1042 | 133 | 426 | 725  | 915  | 915  | 915  | 915  | 915  | 915                  | 915  | 915  | 915  | 915  | 915  | 915   | 915  | 915   | 915  | 915  | 915  | 915  | 915  | 915   | 915  |
| 831                        | 1052 | 143 | 437 | 733  | 923  | 923  | 923  | 923  | 923  | 923                  | 923  | 923  | 923  | 923  | 923  | 923   | 923  | 923   | 923  | 923  | 923  | 923  | 923  | 923   | 923  |
| 844                        | 1104 | 157 | 449 | 745  | 934  | 934  | 934  | 934  | 934  | 934                  | 934  | 934  | 934  | 934  | 934  | 934   | 934  | 934   | 934  | 934  | 934  | 934  | 934  | 934   | 934  |
| 854                        | 1117 | 169 | 461 | 755  | 944  | 944  | 944  | 944  | 944  | 944                  | 944  | 944  | 944  | 944  | 944  | 944   | 944  | 944   | 944  | 944  | 944  | 944  | 944  | 944   | 944  |
| 901                        | 1124 | 176 | 468 | 761  | 951  | 951  | 951  | 951  | 951  | 951                  | 951  | 951  | 951  | 951  | 951  | 951   | 951  | 951   | 951  | 951  | 951  | 951  | 951  | 951   | 951  |
| 907                        | 1130 | 182 | 474 | 767  | 957  | 957  | 957  | 957  | 957  | 957                  | 957  | 957  | 957  | 957  | 957  | 957   | 957  | 957   | 957  | 957  | 957  | 957  | 957  | 957   | 957  |
| 916                        | 1139 | 191 | 483 | 776  | 966  | 966  | 966  | 966  | 966  | 966                  | 966  | 966  | 966  | 966  | 966  | 966   | 966  | 966   | 966  | 966  | 966  | 966  | 966  | 966   | 966  |
| 925                        | 1148 | 200 | 492 | 785  | 975  | 975  | 975  | 975  | 975  | 975                  | 975  | 975  | 975  | 975  | 975  | 975   | 975  | 975   | 975  | 975  | 975  | 975  | 975  | 975   | 975  |
| 930                        | 1153 | 205 | 497 | 790  | 980  | 980  | 980  | 980  | 980  | 980                  | 980  | 980  | 980  | 980  | 980  | 980   | 980  | 980   | 980  | 980  | 980  | 980  | 980  | 980   | 980  |
| 940                        | 1203 | 253 | 541 | 837  | 1029 | 1029 | 1029 | 1029 | 1029 | 1029                 | 1029 | 1029 | 1029 | 1029 | 1029 | 1029  | 1029 | 1029  | 1029 | 1029 | 1029 | 1029 | 1029 | 1029  | 1029 |
| 1210                       | 310  | 558 | 847 | 1021 | 1225 | 1225 | 1225 | 1225 | 1225 | 1225                 | 1225 | 1225 | 1225 | 1225 | 1225 | 1225  | 1225 | 1225  | 1225 | 1225 | 1225 | 1225 | 1225 | 1225  | 1225 |

284. Hildburghausen - Linden - Friedrichshausen und zurück.

| E. D. Erfurt III u. IV Kl. |      | 935 |     | 1247 |      | 515  |      | 721  |      | Leipi. Hbf. 250 i. A |      | 916  |      | 916  |      | 11250 |      | 11428 |      | 626  |      | 911  |      | 11121 |      |
|----------------------------|------|-----|-----|------|------|------|------|------|------|----------------------|------|------|------|------|------|-------|------|-------|------|------|------|------|------|-------|------|
| 800                        | 1015 | 110 | 400 | 702  | 852  | 852  | 852  | 852  | 852  | 852                  | 852  | 852  | 852  | 852  | 852  | 852   | 852  | 852   | 852  | 852  | 852  | 852  | 852  | 852   | 852  |
| 812                        | 1029 | 122 | 413 | 714  | 904  | 904  | 904  | 904  | 904  | 904                  | 904  | 904  | 904  | 904  | 904  | 904   | 904  | 904   | 904  | 904  | 904  | 904  | 904  | 904   | 904  |
| 823                        | 1042 | 133 | 426 | 725  | 915  | 915  | 915  | 915  | 915  | 915                  | 915  | 915  | 915  | 915  | 915  | 915   | 915  | 915   | 915  | 915  | 915  | 915  | 915  | 915   | 915  |
| 831                        | 1052 | 143 | 437 | 733  | 923  | 923  | 923  | 923  | 923  | 923                  | 923  | 923  | 923  | 923  | 923  | 923   | 923  | 923   | 923  | 923  | 923  | 923  | 923  | 923   | 923  |
| 844                        | 1104 | 157 | 449 | 745  | 934  | 934  | 934  | 934  | 934  | 934                  | 934  | 934  | 934  | 934  | 934  | 934   | 934  | 934   | 934  | 934  | 934  | 934  | 934  | 934   | 934  |
| 854                        | 1117 | 169 | 461 | 755  | 944  | 944  | 944  | 944  | 944  | 944                  | 944  | 944  | 944  | 944  | 944  | 944   | 944  | 944   | 944  | 944  | 944  | 944  | 944  | 944   | 944  |
| 901                        | 1124 | 176 | 468 | 761  | 951  | 951  | 951  | 951  | 951  | 951                  | 951  | 951  | 951  | 951  | 951  | 951   | 951  | 951   | 951  | 951  | 951  | 951  | 951  | 951   | 951  |
| 907                        | 1130 | 182 | 474 | 767  | 957  | 957  | 957  | 957  | 957  | 957                  | 957  | 957  | 957  | 957  | 957  | 957   | 957  | 957   | 957  | 957  | 957  | 957  | 957  | 957   | 957  |
| 916                        | 1139 | 191 | 483 | 776  | 966  | 966  | 966  | 966  | 966  | 966                  | 966  | 966  | 966  | 966  | 966  | 966   | 966  | 966   | 966  | 966  | 966  | 966  | 966  | 966   | 966  |
| 925                        | 1148 | 200 | 492 | 785  | 975  | 975  | 975  | 975  | 975  | 975                  | 975  | 975  | 975  | 975  | 975  | 975   | 975  | 975   | 975  | 975  | 975  | 975  | 975  | 975   | 975  |
| 930                        | 1153 | 205 | 497 | 790  | 980  | 980  | 980  | 980  | 980  | 980                  | 980  | 980  | 980  | 980  | 980  | 980   | 980  | 980   | 980  | 980  | 980  | 980  | 980  | 980   | 980  |
| 940                        | 1203 | 253 | 541 | 837  | 1029 | 1029 | 1029 | 1029 | 1029 | 1029                 | 1029 | 1029 | 1029 | 1029 | 1029 | 1029  | 1029 | 1029  | 1029 | 1029 | 1029 | 1029 | 1029 | 1029  | 1029 |
| 1210                       | 310  | 558 | 847 | 1021 | 1225 | 1225 | 1225 | 1225 | 1225 | 1225                 | 1225 | 1225 | 1225 | 1225 | 1225 | 1225  | 1225 | 1225  | 1225 | 1225 | 1225 | 1225 | 1225 | 1225  | 1225 |

Nur an Tagen im auswärtigen Theaterabonnement B.

285. Treffurt - Kischau und zurück. (Auszugsweise.) I - IV Kl.

| E. D. Erfurt |      | 935 |     | 1247 |      | 515  |      | 721  |      | Leipi. Hbf. 250 i. A |      | 916  |      | 916  |      | 11250 |      | 11428 |      | 626  |      | 911  |      | 11121 |      |
|--------------|------|-----|-----|------|------|------|------|------|------|----------------------|------|------|------|------|------|-------|------|-------|------|------|------|------|------|-------|------|
| 803          | 1158 | 305 | 526 | 821  | 1029 | 1029 | 1029 | 1029 | 1029 | 1029                 | 1029 | 1029 | 1029 | 1029 | 1029 | 1029  | 1029 | 1029  | 1029 | 1029 | 1029 | 1029 | 1029 | 1029  | 1029 |
| 810          | 1205 | 314 | 528 | 821  | 1029 | 1029 | 1029 | 1029 | 1029 | 1029                 | 1029 | 1029 | 1029 | 1029 | 1029 | 1029  | 1029 | 1029  | 1029 | 1029 | 1029 | 1029 | 1029 | 1029  | 1029 |
| 821          | 1217 | 329 | 540 | 829  | 1029 | 1029 | 1029 | 1029 | 1029 | 1029                 | 1029 | 1029 | 1029 | 1029 | 1029 | 1029  | 1029 | 1029  | 1029 | 1029 | 1029 | 1029 | 1029 | 1029  | 1029 |
| 829          | 1225 | 342 | 551 | 846  | 1029 | 1029 | 1029 | 1029 | 1029 | 1029                 | 1029 | 1029 | 1029 | 1029 | 1029 | 1029  | 1029 | 1029  | 1029 | 1029 | 1029 | 1029 | 1029 | 1029  | 1029 |
| 846          | 1242 | 401 | 606 | 854  | 1029 | 1029 | 1029 | 1029 | 1029 | 1029                 | 1029 | 1029 | 1029 | 1029 | 1029 | 1029  | 1029 | 1029  | 1029 | 1029 | 1029 | 1029 | 1029 | 1029  | 1029 |
| 854          | 1249 | 411 | 611 | 900  | 1029 | 1029 | 1029 | 1029 | 1029 | 1029                 | 1029 | 1029 | 1029 | 1029 | 1029 | 1029  | 1029 | 1029  | 1029 | 1029 | 1029 | 1029 | 1029 | 1029  | 1029 |
| 900          | 1255 | 418 | 621 | 908  | 1029 | 1029 | 1029 | 1029 | 1029 | 1029                 | 1029 | 1029 | 1029 | 1029 | 1029 | 1029  | 1029 | 1029  | 1029 | 1029 | 1029 | 1029 | 1029 | 1029  | 1029 |
| 908          | 103  | 428 | 631 | 908  | 1029 | 1029 | 1029 | 1029 | 1029 | 1029                 | 1029 | 1029 | 1029 | 1029 | 1029 | 1029  | 1029 | 1029  | 1029 | 1029 | 1029 | 1029 | 1029 | 1029  | 1029 |
| 925          | 120  | 445 | 640 | 925  | 1029 | 1029 | 1029 | 1029 | 1029 | 1029                 | 1029 | 1029 | 1029 | 1029 | 1029 | 1029  | 1029 | 1029  | 1029 | 1029 | 1029 | 1029 | 1029 | 1029  | 1029 |

283. 284. 285.

302



286. Arnstadt—Saalfeld (Thür.) und zurück. E.-D. Erfurt

| E.-D. Erfurt                                                                                 |       |       |       |       |      |       |       |       |                                  | 287. Erfurt—Langensalza und zurück |       |       |       |       |       |       |                      |       |       |
|----------------------------------------------------------------------------------------------|-------|-------|-------|-------|------|-------|-------|-------|----------------------------------|------------------------------------|-------|-------|-------|-------|-------|-------|----------------------|-------|-------|
| Von Saalfeld bis Vacha II.-IV. und von Dorndorf bis Kaltenordheim u. zurück (Ausgangsweise.) |       |       |       |       |      |       |       |       |                                  | II.-IV                             |       |       |       |       |       |       |                      |       |       |
| 615                                                                                          | 833   | 1200  | 258   | 438   | 627  | —     | 951   | ↙     | aus Erfurt 250 i. A              | —                                  | 723   | 824   | 938   | 124   | 439   | 815   | 1022                 | —     | —     |
| II-IV                                                                                        | II-IV | II-IV | II-IV | I-III | II-V | II-IV | II-IV | II-IV | ↖                                | II-IV                              | II-IV | I-III | II-IV | II-IV | II-IV | II-IV | II-IV                | II-IV | II-IV |
| 659                                                                                          | 915   | 1242  | 337   | 504   | 709  | —     | 1022  | ↖     | a Arnstadt 289 in                | —                                  | 632   | 800   | 849   | 1243  | 407   | 739   | 1022                 | —     | —     |
| 707                                                                                          | 923   | 1251  | 344   | E     | 716  | —     | 1031  | ↖     | „ Marlshausena.                  | —                                  | 625   | E     | 843   | 1235  | 400   | 732   | 1001                 | —     | —     |
| 715                                                                                          | 931   | 1258  | 354   | —     | 723  | —     | 1041  | ↖     | „ Boda-Niederwillingen           | —                                  | 618   | —     | 836   | 1227  | 354   | 724   | 954                  | —     | —     |
| 724                                                                                          | 939   | 105   | 403   | 521   | 730  | —     | 1051  | ↖     | „ Stadtilm                       | —                                  | 611   | 743   | 830   | 1220  | 346   | 712   | 947                  | —     | —     |
| 738                                                                                          | 950   | 115   | 412   | —     | 738  | —     | 1101  | ↖     | „ Singen (Thür.)                 | —                                  | 604   | —     | 821   | 1212  | 338   | 701   | 940                  | —     | —     |
| 745                                                                                          | 958   | 122   | 419   | —     | 745  | —     | 1102  | ↖     | „ Paulinzella. a.                | Ank.                               | 553   | —     | 811   | 1201  | 326   | 647   | 931                  | Ank.  | —     |
| 532                                                                                          | 834   | 1200  | 150   | —     | 506  | 750   | —     | —     | „ Katzhütte in                   | —                                  | —     | 952   | —     | 113   | 552   | —     | 1027                 | 110   | —     |
| 504                                                                                          | 757   | 1009  | 131   | 29    | 541  | 753   | 922   | 1121  | 54 „ Rottenbach 260a             | 456                                | 543   | 717   | 801   | 1151  | 314   | 635   | 922                  | 1153  | —     |
| 511                                                                                          | 804   | 1015  | 136   | 434   | —    | —     | 929   | 1121  | 57 „ Leutnitz [299               | 450                                | 535   | —     | 749   | 1142  | 305   | 625   | 916                  | 1147  | —     |
| 530                                                                                          | 913   | 1023  | 144   | 444   | 551  | 808   | 0941  | 1135  | „ Blankenburg a                  | 442                                | 528   | 706   | 741   | 1135  | 259   | 618   | 910                  | 1138  | —     |
| 621                                                                                          | 835   | 1047  | 215   | 507   | 641  | 823   | 959   | 1157  | 1 in Rudolst 291 a               | —                                  | 500   | 627   | —     | 1112  | 240   | 558   | 849                  | 1118  | —     |
| 539                                                                                          | 820   | 1031  | 150   | 452   | —    | 815   | —     | 1142  | 66 a. Wöhlendorf [291 a          | —                                  | 520   | —     | 732   | 1127  | 248   | 606   | 901                  | —     | —     |
| 545                                                                                          | 825   | 1036  | 155   | 457   | 600  | 820   | —     | 1147  | 71 l. Saalfeld (Thür.) 260. a. ↗ | 425                                | 514   | 655   | 726   | 1122  | 243   | 611   | 855                  | —     | —     |
| AI-L                                                                                         | 646   | 1001  | 1200  | 137   | 311  | 640   | 922   | —     | v. Rottenbach                    | 813                                | 942   | 1142  | 154   | 413   | 917   | —     | v. Blankenb. (Thür.) | —     | —     |
| (gall)                                                                                       | 700   | 1014  | 1215  | 153   | 324  | 658   | 937   | —     | i Blankenb. (Thür.)              | 828                                | 959   | 1155  | 209   | 428   | 936   | —     | i Rottenbach         | —     | —     |

| E.-D. Erfurt                                                                                 |       |       |       |       |       |       |       |       |       |
|----------------------------------------------------------------------------------------------|-------|-------|-------|-------|-------|-------|-------|-------|-------|
| Von Saalfeld bis Vacha II.-IV. und von Dorndorf bis Kaltenordheim u. zurück (Ausgangsweise.) |       |       |       |       |       |       |       |       |       |
| 705                                                                                          | 658   | 1034  | 1225  | 239   | 410   | 647   | 914   | —     | —     |
| II-IV                                                                                        | II-IV | II-IV | II-IV | II-IV | II-IV | II-IV | II-IV | II-IV | II-IV |
| 1133                                                                                         | 154   | 334   | —     | —     | —     | —     | —     | —     | —     |
| 1148                                                                                         | 222   | 400   | —     | —     | —     | —     | —     | —     | —     |
| 1156                                                                                         | 2     | 04    | 08    | —     | —     | —     | —     | —     | —     |
| 1219                                                                                         | 254   | 431   | —     | —     | —     | —     | —     | —     | —     |
| 1236                                                                                         | 310   | 448   | —     | —     | —     | —     | —     | —     | —     |
| 1256                                                                                         | 330   | 508   | —     | —     | —     | —     | —     | —     | —     |
| 744                                                                                          | 938   | 1114  | 102   | 314   | 445   | 725   | 951   | 1046  | —     |
| 717                                                                                          | 910   | 1046  | 1238  | 250   | 422   | 700   | 925   | 1022  | —     |
| 729                                                                                          | 928   | 1058  | 1251  | 302   | 435   | 713   | 937   | 1035  | —     |
| 736                                                                                          | —     | —     | —     | —     | —     | —     | —     | —     | —     |
| 802                                                                                          | —     | —     | —     | —     | —     | —     | —     | —     | —     |
| 810                                                                                          | —     | —     | —     | —     | —     | —     | —     | —     | —     |
| 833                                                                                          | —     | —     | —     | —     | —     | —     | —     | —     | —     |
| 850                                                                                          | —     | —     | —     | —     | —     | —     | —     | —     | —     |
| 910                                                                                          | —     | —     | —     | —     | —     | —     | —     | —     | —     |

a. Dorndorf in  
 a. Stützensfeld a.  
 a. Weller  
 a. Dermbach  
 a. Zella  
 a. Kaltenordheim a.

a. Leipzig 250 i. A  
 a. Corbetha 250 i. A  
 a. Erfurt 250. 279 in  
 „ Nord a.  
 „ Gispersleben  
 „ Kühnhausen 277  
 „ Elxleben  
 „ Witterda  
 „ Daohwig  
 „ Döllstädt 278  
 „ Gräfenonna 278  
 „ Navelstedt  
 i Langensalza 269 a.

Nur Werktags.    o Nur Werktags im Oktober, März und April.    d Nur Sonntags und am 20./11., 25. und 26./12., 1./1., 21. und 24./3.    ! Nur Okt., März u. April.

Zu 288.    \* Nur Montags bis Sonnabends ausser 20./11., 25. und 26./12., 1./1., 21. und 24./3.    □ Nur Sonntags u. am 20./11., 25. u. 26./12., 1./1., 21. u. 24./3.



H.-D. Erfurt.

**289a. Lobenstein—Eichicht und zurück.**

II.-IV. Kl.

|   |   |   |   |   |   |     |      |      |     |                                 |     |      |     |      |   |   |   |   |   |
|---|---|---|---|---|---|-----|------|------|-----|---------------------------------|-----|------|-----|------|---|---|---|---|---|
| — | — | — | — | — | — | 448 | 1022 | 1250 | 640 | ↙ aus Lobenstein . 253 in ↗     | 909 | 1039 | 403 | 1141 | — | — | — | — | — |
| — | — | — | — | — | — | 456 | 1033 | 101  | 653 | 8 " Unterlemnitz . aus ↗        | 901 | 1034 | 356 | 1134 | — | — | — | — | — |
| — | — | — | — | — | — | 510 | 1046 | 114  | 706 | 7 " Heinersdorf (R.) " ↗        | 848 | 1024 | 345 | 1122 | — | — | — | — | — |
| — | — | — | — | — | — | 531 | 1109 | 133  | 725 | 12 " Wurzbach (Thür.) " ↗       | 836 | 1014 | 334 | 1110 | — | — | — | — | — |
| — | — | — | — | — | — | 541 | 1121 | 143  | 735 | 14 " Zschachenmühle " ↗         | 809 | 957  | 316 | 1049 | — | — | — | — | — |
| — | — | — | — | — | — | 552 | 1134 | 154  | 746 | 22 " Lichtentanne (Thür.) . " ↗ | 756 | 947  | 304 | 1036 | — | — | — | — | — |
| — | — | — | — | — | — | 608 | 1153 | 206  | 758 | 27 " Leutenberg . . . " ↗       | 742 | 936  | 251 | 1022 | — | — | — | — | — |
| — | — | — | — | — | — | 618 | 1202 | 216  | 807 | 31 " Hockeroda . } 291 " ↗      | 729 | 926  | 241 | 1011 | — | — | — | — | — |
| — | — | — | — | — | — | 624 | 1207 | 220  | 812 | ↘ in Eichicht . } aus ↗         | 721 | 920  | 235 | 1005 | — | — | — | — | — |

Esperstedt Oldislebener Eis.

**289b. Oldisleben—Esperstedt und zurück.**

II. u III. Kl.

|   |   |   |   |   |   |     |      |     |                             |     |      |     |   |   |   |   |   |   |   |
|---|---|---|---|---|---|-----|------|-----|-----------------------------|-----|------|-----|---|---|---|---|---|---|---|
| — | — | — | — | — | — | 725 | 1107 | 300 | ↙ aus Oldisleben . . . in ↗ | 833 | 1234 | 435 | — | — | — | — | — | — | — |
| — | — | — | — | — | — | 740 | 1122 | 315 | ↘ in Esperstedt . 296 aus ↗ | 818 | 1219 | 420 | — | — | — | — | — | — | — |

H.-D. Erfurt.

**289. (Erfurt—) Neudietendorf—Plaue (—Ilmenau—Themar)—Ritschenhausen.**

|                      |      |              |      |        |       |      |       |       |       |       |       |       |        |       |      |      |      |       |     |       |      |       |
|----------------------|------|--------------|------|--------|-------|------|-------|-------|-------|-------|-------|-------|--------|-------|------|------|------|-------|-----|-------|------|-------|
| aus Leipzig . 250    | 945  | —            | 1155 | D 1150 | —     | 52   | D 615 | —     | 717   | D 915 | 935   | 935   | D 1005 | 1240  | 1247 | 1247 | 310  | D 505 | 515 | 720   |      |       |
| aus Berlin . . 234   | 825  | —            | 1120 | 1120   | —     | 1230 | —     | —     | D 800 | 820   | 535   | 825   | 825    | 1030  | 1045 | 1045 | 1250 | D 335 | 115 | 450   |      |       |
| Halle . . . 250      | 1036 | —            | 314  | 314    | —     | 548  | —     | 755   | D 954 | 1041  | 1020  | 1116  | 1116   | 1234  | 116  | 116  | 335  | D 539 | 606 | 738   |      |       |
| Corbetha . . 250     | 1029 | —            | 352  | 352    | —     | 623  | —     | 824   | 912   | 1053  | 1053  | 1142  | 1142   | D     | 149  | 149  | 401  | —     | 638 | 804   |      |       |
| aus Erfurt . 250     | 1221 | II-IV        | 1228 | 558    | 615   | —    | 833   | —     | 1021  | 1200  | 1226  | 136   | 232    | 207   | 258  | 438  | 448  | 627   | 726 | 755   | 847  | 951   |
| 8 aus Bischleben     | —    | —            | 1235 | 606    | —     | —    | —     | —     | 1030  | —     | —     | 146   | 242    | —     | 308  | —    | 455  | 635   | 733 | 803   | —    | 959   |
| 19 Neudietendorf 250 | —    | —            | 1243 | 619    | 635   | —    | 849   | —     | 1042  | 1218  | —     | 159   | 253    | 240   | 318  | 452  | 506  | 647   | 742 | 815   | 904  | 1009  |
| 17 Sülzenbrücken     | —    | —            | 1249 | 625    | —     | —    | 854   | —     | 1047  | 1224  | —     | 204   | 300    | 247   | —    | E    | 512  | 653   | —   | 821   | 909  | 1014  |
| 19 Haarhausen        | —    | —            | 1255 | 630    | —     | —    | 858   | —     | 1051  | 1230  | —     | 209   | 305    | 252   | —    | —    | 516  | 657   | —   | 826   | 913  | 1018  |
| 28 i. Arnstadt 282a  | 1242 | —            | 100  | 636    | 648   | —    | 903   | —     | 1056  | 1236  | 1248  | 215   | 311    | 258   | 333  | 503  | 521  | 704   | 752 | 832   | 918  | 1023  |
| aus Arnstadt . 286   | 1243 | —            | —    | 643    | 652   | —    | 906   | 916   | 1101  | 104   | 1250  | 220   | 315    | 341   | —    | —    | 524  | —     | 756 | 835   | 923  | 1031  |
| 24 Arnstadt Süd      | —    | —            | —    | 647    | 656   | —    | 910   | 920   | 1105  | 108   | —     | 224   | 319    | 345   | —    | —    | 528  | —     | —   | 839   | 927  | 1035  |
| 21 in Plaue (Thür.)  | —    | —            | —    | 656    | 705   | —    | 918   | 931   | 1114  | 117   | —     | 231   | 328    | 352   | —    | —    | 537  | —     | 805 | 848   | 936  | 1043  |
| aus Plaue (Thür.)    | IV   | Nur Werktags | —    | II-IV  | II-IV | —    | II-IV | II-IV | II-IV | II-IV | II-IV | II-IV | —      | II-IV | —    | —    | —    | II-IV | —   | II-IV | —    | II-IV |
| 25 Martinroda .      | 619  | —            | —    | —      | 708   | —    | 934   | 1124  | 120   | —     | 233   | —     | 354    | —     | —    | —    | 552  | —     | 851 | —     | 1051 |       |
| 26 Gera (S. G.)      | 626  | —            | —    | —      | 721   | —    | 946   | 1136  | 136   | —     | 245   | —     | 407    | —     | —    | —    | 609  | —     | 905 | —     | 1104 |       |
| 26 Elgersburg .      | 631  | —            | —    | —      | 727   | —    | 952   | 1142  | 143   | —     | 252   | —     | 413    | —     | —    | —    | 617  | —     | 912 | —     | 1111 |       |
| 26 Reda (s.-Weimar)  | 638  | —            | —    | —      | 732   | —    | 957   | 1149  | 148   | —     | 258   | —     | 421    | —     | —    | —    | 629  | —     | 917 | —     | 1116 |       |
| 1 in Ilmenau 275     | 647  | —            | —    | —      | 738   | —    | 1003  | 1155  | 155   | —     | 305   | —     | 427    | —     | —    | —    | 635  | —     | 923 | —     | 1122 |       |
|                      |      |              |      |        | 745   | —    | 1010  | 1202  | 202   | —     | 313   | —     | 435    | —     | —    | —    | 644  | —     | 930 | —     | 1130 |       |

289. 289a. 289b.

308









|   |   |     |     |      |     |     |                 |      |                                              |                         |                |             |     |      |     |     |     |   |
|---|---|-----|-----|------|-----|-----|-----------------|------|----------------------------------------------|-------------------------|----------------|-------------|-----|------|-----|-----|-----|---|
| — | — | 737 | 848 | 1127 | 232 | 537 | 73 <sup>b</sup> | 1010 | ↙ a Ebersdorf (b. Cobg.) <sup>294</sup> in ↗ | Werkst. 50 <sup>b</sup> | 6 <sup>3</sup> | Werkst. 834 | 945 | 1236 | 410 | 628 | 830 | — |
| — | — | 744 | 854 | 1133 | 239 | 543 | 74 <sup>1</sup> | 1017 | ↘ „ Frohnlach . . . . . ↗                    | 523                     | 607            | 829         | 940 | 1231 | 404 | 623 | 824 | — |
| — | — | 756 | 906 | 1141 | 250 | 551 | 74 <sup>5</sup> | 1028 | ↘ „ Sonnefeld . . . . . ↗                    | 454                     | 556            | 818         | 931 | 1223 | 353 | 614 | 816 | — |
| — | — | 802 | 912 | 1146 | 257 | 556 | 75 <sup>a</sup> | 1035 | ↘ s. Weidhausen (s.-Obg.) ↗                  | 447                     | 541            | 810         | 925 | 1217 | 342 | 608 | 811 | — |

§ Nur Sonntags u. am 20. Nov., 25. u. 26. Dez., 1. Jan., 21. u. 24. März. ; Bis 31. März tägl., ab 1. April nur Sonntags.

289. 289c.

289. Ritschenhausen (—Themar—Ilmenau)—Plaue—Neudietendorf—(Erfurt).

|                                       |      |   |   |     |          |            |      |   |                    |         |              |      |     |   |     |           |      |   |
|---------------------------------------|------|---|---|-----|----------|------------|------|---|--------------------|---------|--------------|------|-----|---|-----|-----------|------|---|
| aus Stuttgart . . .                   | 917  | — | — | —   | Ab 1./4. | bis 31./3. | 322  | — | —                  | 600/408 | IV.          | 1021 | —   | — | 712 | 1026/1052 | —    | — |
| Würzburg . . .                        | 1227 | — | — | —   | II-IV    | II-IV      | 600  | — | —                  | 1000/D  | —            | D/40 | —   | — | 300 | —         | 715  | — |
| Kissingen 111a.111                    | 815  | — | — | —   | II-IV    | II-IV      | 717  | — | § Bis 31. Oktober. | 1100    | —            | *230 | —   | — | 455 | —         | *815 | — |
| aus Ritschenhaus.<br>4 i. Grimmenthal | —    | — | — | —   | 617      | 630        | 913  | — | —                  | 122     | Nur Sonntags | —    | 507 | — | 740 | 1047      | —    | — |
| aus Meiningen 294                     | 323  | — | — | 504 | 627      | 640        | 918  | — | —                  | 127     | —            | —    | 512 | — | 745 | 1053      | —    | — |
| aus Grimmenthal<br>11 Rohr (Thür.) .  | —    | — | — | 504 | 631      | —          | 906  | — | —                  | 113     | —            | —    | 504 | — | 737 | —         | 1110 | — |
| 17 Dietzhausen .                      | —    | — | — | 517 | 650      | —          | 922  | — | —                  | 131     | —            | 432  | 522 | — | 754 | —         | 1133 | — |
| 30 Hübendorf-Albrechts                | —    | — | — | 527 | 700      | —          | 931  | — | —                  | 140     | —            | —    | 530 | — | 803 | —         | 1141 | — |
| 34 Suhl . . . 257                     | 355  | — | — | 536 | 711      | —          | 940  | — | —                  | 149     | —            | —    | 538 | — | 813 | —         | 1150 | — |
| aus Schmalkalden 300                  | —    | — | — | 541 | 716      | —          | 945  | — | —                  | 154     | —            | —    | 542 | — | 817 | —         | 1154 | — |
| 30 aus Iella - St. Blasii             | —    | — | — | 553 | 729      | —          | 953  | — | —                  | 203     | 340          | 457  | 551 | — | 828 | —         | 1201 | — |
| 35 Oberhof (Thür.) .                  | 418  | — | — | 515 | 651      | —          | 916  | — | —                  | 1240    | —            | —    | 512 | — | 744 | —         | —    | — |
| 40 Gehlberg . . .                     | —    | — | — | 615 | 750      | —          | 1013 | — | —                  | 227     | 355          | 510  | 609 | — | 849 | —         | 1218 | — |
| 47 Dörrberg . . .                     | —    | — | — | 631 | 808      | —          | 1030 | — | —                  | 246     | 409          | 523  | 623 | — | 907 | —         | Ank. | — |
| 51 Gräfenroda 271                     | —    | — | — | 638 | 815      | —          | 1036 | — | —                  | 252     | 417          | —    | 629 | — | 914 | —         | —    | — |
| 57 in Plaue (Thür.)                   | —    | — | — | 648 | 825      | —          | 1046 | — | —                  | 302     | 427          | —    | 639 | — | 924 | —         | —    | — |
| aus Themar . 294                      | —    | — | — | 654 | 832      | —          | 1052 | — | —                  | 311     | 433          | —    | 646 | — | 932 | —         | —    | — |
| 5 Vessra . . . . .                    | —    | — | — | 702 | 839      | —          | 1059 | — | —                  | 318     | an           | 545  | 652 | — | 939 | —         | —    | — |
| 5 Iellbrück (Thür.) .                 | —    | — | — | —   | —        | —          | —    | — | —                  | —       | —            | —    | —   | — | —   | —         | —    | — |
| 9 Rappelsdorf . . .                   | —    | — | — | —   | —        | —          | —    | — | —                  | —       | —            | —    | —   | — | —   | —         | —    | — |
| 11 i. Schlenzingen                    | —    | — | — | —   | —        | —          | —    | — | —                  | —       | —            | —    | —   | — | —   | —         | —    | — |

306







291. Naumburg-Lichtenfels (-München). Grossheringen-Camburg. Orlamünde-Oppurg. Schwarza (Schw.-Rod.)-Blankenburg I. Th.

|                              |               |      |        |       |       |      |      |        |       |             |       |       |      |        |        |       |       |       |       |      |        |   |
|------------------------------|---------------|------|--------|-------|-------|------|------|--------|-------|-------------|-------|-------|------|--------|--------|-------|-------|-------|-------|------|--------|---|
| aus Berlin . 234             | —             | 1120 | —      | —     | —     | 1230 | —    | 800    | 1030  | 535         | 825   | —     | 910  | 110    | 445    | —     | 1153  | 335   | —     | 450  | 830    | — |
| " Halle . 234                | —             | 314  | 700    | —     | —     | 755  | —    | 954    | 1234  | 1030        | 1116  | —     | 216  | 304    | 351    | —     | 606   | —     | —     | 807  | 1024   | — |
| " Leipzig 250                | —             | 1155 | 613    | —     | —     | 717  | —    | 935    | 1210  | —           | 1025  | —     | 130  | —      | 310    | —     | 515   | —     | —     | 725  | 1022   | — |
| Eisenb.-D. Erfurt.           | II-IV         | I-IV | El-III | II-IV | II-IV | I-IV | L-IV | DI-III | II-IV | I-IV        | II-IV | II-IV | II-V | I. II. | DI-III | II-IV | II-IV | II-IV | II-IV | L-IV | DI-III | — |
| a. Naumburg . 250            | VON Eisenberg | 528  | 746    | —     | —     | 901  | —    | 1113   | 115   | —           | 1248  | —     | 332  | —      | 436    | —     | 717   | —     | —     | 923  | —      | — |
| 8 Bad-Kösen . . .            | —             | 539  | 754    | —     | —     | 910  | —    | 1123   | —     | VON Grossen | 1257  | —     | 342  | —      | —      | —     | 725   | —     | —     | 932  | —      | — |
| 30i. Camburg. 255            | —             | 551  | 807    | —     | —     | 924  | —    | 1137   | —     | —           | 111   | —     | 355  | —      | —      | —     | 738   | —     | —     | 945  | —      | — |
| a. Grosshering. 250          | —             | 528  | —      | 747   | —     | —    | —    | —      | —     | —           | —     | —     | 250  | —      | —      | —     | 632   | —     | —     | —    | —      | — |
| 9i. Camburg . 255            | —             | 541  | —      | 755   | —     | —    | —    | —      | —     | —           | —     | —     | 302  | —      | —      | —     | 645   | —     | —     | —    | —      | — |
| 30 a. Camburg (Saale)        | —             | 555  | 808    | 756   | —     | 925  | —    | 1138   | —     | VON Grossen | 112   | —     | 405  | —      | —      | 544   | 740   | —     | —     | 946  | —      | — |
| 37 Dornburg (Saale)          | —             | 604  | —      | 804   | —     | 934  | —    | 1147   | —     | —           | 122   | —     | 413  | —      | 553    | 749   | —     | —     | —     | 955  | —      | — |
| 31i. Porstendorf 268         | 544           | 610  | —      | 810   | 857   | 940  | —    | 1153   | 108   | 108         | 128   | 351   | 419  | —      | 559    | 734   | 755   | 948   | 1000  | —    | —      | — |
| a. Porstendorf . . .         | 545           | 611  | —      | 810   | 903   | 941  | —    | 1153   | 108   | 108         | 129   | 352   | 419  | —      | 600    | 735   | 756   | 948   | 1002  | —    | —      | — |
| 34 Ivitten-Kunitzberg . .    | 551           | 616  | —      | 814   | 909   | 946  | —    | 1158   | —     | —           | 136   | 359   | 424  | —      | 605    | —     | 802   | 954   | 1007  | —    | —      | — |
| 37i. Jena Saalbf. . . . .    | 556           | 621  | 824    | 818   | 914   | 951  | —    | 1202   | 147   | 118         | 141   | 404   | 428  | —      | 609    | 744   | 807   | 959   | 1012  | 1207 | —      | — |
| a. Jena Saalbf. . . . .      | 558           | 634  | 825    | —     | —     | 957  | —    | 1210   | 148   | —           | 206   | —     | 430  | —      | 615    | —     | 812   | —     | 1014  | 1208 | —      | — |
| 39 Jena Paradies . . . . .   | 603           | 639  | —      | —     | —     | 1002 | —    | 1215   | —     | —           | 212   | —     | 434  | —      | 621    | —     | 817   | —     | 1019  | —    | —      | — |
| 41i. Göschwitz 274 . . . .   | 611           | 645  | 834    | —     | —     | 1009 | —    | 1221   | —     | —           | 218   | —     | 440  | —      | 627    | —     | 824   | —     | 1025  | —    | —      | — |
| a. Göschwitz . . . . .       | —             | 852  | 839    | —     | —     | 1015 | —    | 1224   | —     | —           | 221   | —     | 445  | —      | 633    | —     | 831   | —     | 1029  | —    | —      | — |
| 48 Rothenstein (S.-Weimar)   | —             | 658  | —      | —     | —     | 1021 | —    | 1230   | —     | —           | 226   | —     | 451  | —      | 640    | —     | 837   | —     | 1034  | —    | —      | — |
| 58 Kahla (S.-Altenbg.) . .   | —             | 706  | 851    | —     | —     | 1029 | —    | 1237   | —     | —           | 234   | —     | 459  | —      | 654    | —     | 844   | —     | 1041  | —    | —      | — |
| 59i. Orlamünde . . . . .     | —             | 713  | —      | —     | —     | 1035 | —    | 1243   | —     | —           | 240   | —     | 505  | —      | 701    | —     | 851   | —     | 1047  | —    | —      | — |
| 59 a. Orlamünde . . . . .    | —             | 724  | —      | —     | —     | 1040 | 1255 | —      | —     | —           | 247   | —     | 600  | —      | —      | 855   | —     | —     | 1058  | —    | —      | — |
| 59 Freienorla . . . . .      | —             | 727  | —      | —     | —     | 1043 | 1258 | —      | —     | —           | 250   | —     | 603  | —      | —      | 857   | —     | —     | 1101  | —    | —      | — |
| 64 Langenorla . . . . .      | —             | 737  | —      | —     | —     | 1053 | 108  | —      | —     | —           | 300   | —     | 613  | —      | —      | 866   | —     | —     | 1111  | —    | —      | — |
| 66 Kleindembach . . . . .    | —             | 742  | —      | —     | —     | 1058 | 113  | —      | —     | —           | 305   | —     | 618  | —      | —      | 866   | —     | —     | 1116  | —    | —      | — |
| 71i. Pössneck unt. Bf. . . . | —             | 750  | —      | —     | —     | 1106 | 121  | —      | —     | —           | 313   | —     | 625  | —      | —      | 866   | —     | —     | 1124  | —    | —      | — |
| a. Pössneck unt. Bf. . . .   | —             | 820  | —      | —     | —     | 1113 | —    | —      | —     | —           | 400   | —     | 648  | —      | —      | 866   | —     | —     | 1130  | —    | —      | — |
| 74i. Oppurg . . . . .        | —             | 828  | —      | —     | —     | 1119 | —    | —      | —     | —           | 410   | —     | 654  | —      | —      | 866   | —     | —     | 1137  | —    | —      | — |
| 79 a. Orlamünde . . . . .    | II-IV         | 716  | —      | —     | —     | 1037 | —    | 1245   | —     | —           | 241   | —     | 507  | —      | 702    | —     | 852   | —     | 1048  | —    | —      | — |
| 88 Zeutsch . . . . .         | —             | 722  | —      | —     | —     | 1043 | —    | 1251   | —     | —           | 246   | —     | 513  | —      | 708    | —     | 859   | —     | 1054  | —    | —      | — |
| 87 Uhlstädt . . . . .        | —             | 728  | —      | —     | —     | 1049 | —    | 1258   | —     | —           | 252   | —     | 520  | —      | 714    | —     | 866   | —     | 1100  | —    | —      | — |
| 72 Kirchhasel . . . . .      | —             | 735  | —      | —     | —     | 1056 | —    | 105    | —     | —           | 259   | —     | 527  | —      | 721    | —     | 866   | —     | 1106  | —    | —      | — |
| 76 Rudolstadt (Thür.) . . .  | 500           | 745  | 916    | 751   | —     | 1104 | —    | 115    | 223   | —           | 306   | —     | 536  | —      | 731    | —     | 866   | —     | 1112  | 1244 | —      | — |
| 80i. Schwarza (Schw.-Rod.) . | 506           | 750  | —      | 759   | —     | 1110 | —    | 122    | —     | —           | 312   | —     | 541  | —      | 737    | —     | 866   | —     | 1117  | —    | —      | — |
| 80 a. Schwarza (Schw.-Rod.)  | 515           | —    | —      | 800   | —     | 1120 | —    | 142    | —     | —           | —     | —     | 607  | —      | 748    | —     | —     | —     | 1127  | —    | —      | — |
| 86i. Blankburg Th. . . . .   | 523           | —    | —      | 808   | —     | 1127 | —    | 150    | —     | —           | —     | —     | 615  | —      | 756    | —     | —     | —     | 1135  | —    | —      | — |

Nur Sonntags und am 30. November, 25. und 26. Dezember, 1. Januar, 21. und 24. März.

Berlin - München.  
Speisewagen

Mit Speisewagen Berlin - Nürnberg.

Mit Schlafwagen Berlin - München.





|                             | 1.   | 2.       | 3.   | 4.          | 5.   | 6.   | 7.   | 8.  | 9.  | 10.  | 11.      | 12. | 13.   | 14.  | 15. | 16. | 17.    | 18. | 19.  | 20.  | 21. | 22. |
|-----------------------------|------|----------|------|-------------|------|------|------|-----|-----|------|----------|-----|-------|------|-----|-----|--------|-----|------|------|-----|-----|
| 90 a. Schwarza (Schw.-Rud.) | 641  | 751      | —    | —           | 1112 | —    | 122  | —   | —   | 313  | —        | —   | 544   | —    | —   | 740 | —      | —   | 929  | 1118 | —   | —   |
| 90 i. Saalfeld              | 651  | 800      | 937  | —           | 1120 | —    | 131  | 235 | —   | 320  | —        | —   | 551   | —    | 603 | 747 | —      | 937 | 1126 | 1256 | —   | —   |
| a. Saalfeld                 | 657  | 854      | 941  | —           | 1210 | 201  | 210  | 241 | —   | 358  | —        | —   | 626   | —    | 609 | 846 | 943    | —   | 1201 | 102  | —   | —   |
| 92 Breternitz               | 705  | 903      | —    | —           | 1219 | E    | 220  | —   | —   | 409  | —        | —   | 636   | —    | —   | 856 | 953    | —   | 1211 | —    | —   | —   |
| 90 i. Eichicht              | 711  | 911      | 952  | —           | 1226 | 212  | 227  | —   | —   | 417  | —        | —   | 644   | —    | —   | 903 | 1000   | —   | 1218 | —    | —   | —   |
| a. Eichicht) s. a.          | 712  | 914      | 952  | 721         | 920  | 213  | 229  | —   | 235 | 418  | —        | —   | 645   | —    | —   | 904 | 1005   | —   | 1220 | —    | —   | —   |
| 99 Hockeroda } 289a         | 718  | 919      | —    | 729         | 926  | —    | 234  | —   | 241 | 425  | —        | —   | 651   | —    | —   | 910 | 1011   | —   | 1225 | —    | —   | —   |
| 102 Unterloquitz            | 724  | 926      | —    | —           | 1240 | —    | 242  | —   | —   | 434  | —        | —   | 659   | —    | —   | 918 | nach   | —   | 1232 | —    | —   | —   |
| 107 Marktöhlitz             | 732  | 935      | —    | Lobenstein. | 1251 | —    | 252  | —   | —   | 445  | —        | —   | 710   | —    | —   | 929 | Loben- | —   | 1242 | —    | —   | —   |
| 111. Probstzella            | 740  | 942      | 1013 | nach        | 1259 | 231  | 300  | 310 | —   | 455  | —        | —   | 721   | —    | 638 | 940 | stein. | —   | 1249 | 133  | —   | —   |
| a. Probstzell. 281          | 0750 | —        | 1015 | Lobenstein. | 0117 | 233  | —    | 312 | —   | 440  | —        | —   | 0736  | —    | 640 | —   | —      | —   | 1240 | 134  | —   | —   |
| 111 i. Ludwigstadt          | 815  | —        | 1030 | —           | 143  | 249  | —    | —   | —   | 506  | —        | —   | 806   | —    | —   | —   | —      | —   | 310  | —    | —   | —   |
| in Lehesten                 | 945  | —        | —    | —           | —    | 1331 | —    | —   | —   | 1545 | —        | —   | 850   | —    | —   | —   | —      | —   | 515  | —    | —   | —   |
| 118 a. Ludwigstadt          | 817  | 11. III. | 1030 | 11. III.    | 145  | 250  | —    | —   | —   | 507  | 11. III. | —   | 808   | —    | —   | —   | —      | —   | 311  | —    | —   | —   |
| 125 Steinbach a. W.         | 837  | —        | —    | —           | 205  | —    | —    | —   | —   | 529  | —        | —   | 832   | —    | —   | —   | —      | —   | 335  | —    | —   | —   |
| 151 Förtschendorf           | 852  | —        | —    | —           | 220  | —    | —    | —   | —   | 545  | —        | —   | 848   | —    | —   | —   | —      | —   | 350  | —    | —   | —   |
| 157 Rothenkirch (Ofr.)      | 909  | 656      | 1048 | —           | 238  | 323  | —    | —   | —   | 557  | 1916     | —   | 905   | —    | —   | —   | —      | —   | 406  | —    | —   | —   |
| 143 Stockheim (Ofr.) 298    | 918  | 708      | 1105 | 1111        | 251  | 330  | —    | —   | —   | Ank. | 630      | —   | 920   | —    | 731 | —   | —      | —   | 417  | —    | —   | —   |
| 151 i. Kronach              | 932  | 723      | 1113 | 1125        | 804  | 338  | —    | —   | —   | nur  | 646      | —   | 937   | —    | 738 | —   | —      | —   | 430  | —    | —   | —   |
| in Nordhalben               | —    | 850      | 229  | —           | —    | —    | —    | —   | —   | 830  | —        | —   | 1053  | —    | —   | —   | —      | —   | —    | —    | —   | —   |
| 151 a. Kronach              | 936  | 726      | 1114 | 1128        | 1208 | 307  | 339  | —   | —   | 648  | —        | —   | 946   | —    | 739 | —   | —      | —   | 433  | —    | —   | —   |
| 157 Küps                    | 949  | 741      | —    | 1141        | 1225 | 320  | —    | —   | —   | 701  | —        | —   | 1001  | —    | —   | —   | —      | —   | 446  | —    | —   | —   |
| 157 Höchststadt - M.        | 1008 | 802      | —    | 1200        | 1253 | 340  | 355  | —   | —   | 720  | —        | —   | 1024  | —    | —   | —   | —      | —   | 507  | —    | —   | —   |
| 175 i. Lichtenfels          | 1024 | 820      | 1134 | 1217        | 113  | 355  | 404  | —   | —   | 737  | —        | —   | 1042  | —    | 800 | —   | —      | —   | 522  | —    | —   | —   |
| in Coburg 294               | 1138 | 859      | —    | 113         | 240  | 532  | 532  | —   | —   | 900  | —        | —   | 11212 | —    | 900 | —   | —      | —   | 636  | —    | —   | —   |
| Nürnberg Hbf. } 102         | 121  | 102      | 121  | 408         | 408  | 612  | 612  | —   | 543 | 926  | —        | —   | 247   | 737  | 926 | —   | —      | —   | 745  | 407  | —   | —   |
| München Hbf. }              | 507  | 507      | 507  | 755         | 755  | 1051 | 1051 | —   | 834 | 1240 | 720      | 714 | 1008  | 1240 | —   | —   | —      | —   | 1415 | 714  | —   | —   |

**291 a. Vorortzüge Rudolstadt (Thür.)—Schwarza (Schw.-Rud.) (—Blankenburg i. Th.)—Saalfeld.**

|                            | II-IV | II-IV | II-IV | II-IV | II-IV | II-IV | II-IV | II-IV | II-IV | II-IV | II-IV | II-IV | II-IV | II-IV | II-IV | II-IV | II-IV | II-IV | II-IV | II-IV | II-IV | II-IV |
|----------------------------|-------|-------|-------|-------|-------|-------|-------|-------|-------|-------|-------|-------|-------|-------|-------|-------|-------|-------|-------|-------|-------|-------|
| a. Rudolstadt (Thür.)      | 500   | 627   | 751   | 925   | 1015  | 1112  | —     | 132   | 240   | 355   | 558   | 649   | 739   | 849   | 1118  | 1203  | —     | —     | —     | —     | —     | —     |
| 5 i. Schwarza (Schw.-Rud.) | 506   | 635   | 759   | 933   | 1022  | 1120  | —     | 140   | 248   | 403   | 606   | 656   | 747   | 857   | 1126  | 1211  | —     | —     | —     | —     | —     | —     |
| 5 a. Schwarza (Schw.-Rud.) | 515   | 636   | 800   | 933   | —     | 1120  | —     | 142   | 248   | 403   | 607   | 657   | 748   | 857   | 1127  | 1212  | —     | —     | —     | —     | —     | —     |
| 9 i. Blankenburg Th.       | 523   | 644   | 808   | 941   | —     | 1127  | —     | 150   | 256   | 411   | 615   | 705   | 756   | 905   | 1135  | 1220  | —     | —     | —     | —     | —     | —     |
| 5 a. Schwarza (Schw.-Rud.) | 508   | —     | —     | —     | 1023  | —     | 1227  | —     | —     | —     | —     | —     | —     | —     | —     | —     | —     | —     | —     | —     | —     | —     |
| 11 i. Saalfeld             | 518   | —     | —     | —     | 1033  | —     | 1236  | —     | —     | —     | —     | —     | —     | —     | —     | —     | —     | —     | —     | —     | —     | —     |

291. 291a.



291. (München—) Lichtenfels—Naumburg. Blankenburg i.Th.—Schwarza (Schw.-Rud.). Oppurg—Orlamünde. Camburg—Grossheringen.

|                          |         |   |       |       |       |       |      |       |       |         |       |      |         |       |       |       |      |       |        |       |        |      |
|--------------------------|---------|---|-------|-------|-------|-------|------|-------|-------|---------|-------|------|---------|-------|-------|-------|------|-------|--------|-------|--------|------|
| ● a. Münch. Hbf. 102     | 1020    | — | D 445 | —     | —     | —     | —    | —     | III   | 500     | —     | 815  | 825     | 11825 | III   | —     | —    | 452   | 1245   | —     | 650    | —    |
| a. Nürnberg. Hbf. 103    | 1255    | — | D 834 | —     | —     | —     | 156  | 450   | III   | 914     | 735   | 1035 | 1100    | 1203  | —     | —     | —    | 1240  | 410    | —     | 313    | —    |
| a. Coburg . . . 294      | —       | — | 945   | —     | —     | —     | 452  | 827   | —     | 955     | 955   | D    | D       | D/26  | —     | —     | —    | 344   | 514    | —     | 708    | —    |
| a. Lichtenfels . . .     | —       | — | 1035  | III   | —     | —     | 610  | 930   | —     | 1036    | 1043  | —    | —       | 202   | 355   | —     | —    | 588   | 553    | —     | 802    | —    |
| 9 Hochstadt. M.          | —       | — | 1055  | —     | —     | —     | 627  | 949   | —     | 1046    | 1058  | —    | —       | 213   | 415   | —     | —    | 526   | 603    | —     | 821    | —    |
| 19 Küps . . . . .        | —       | — | 1117  | —     | —     | —     | 646  | 1011  | —     | —       | 1117  | —    | —       | 228   | 438   | —     | —    | 545   | E      | —     | 843    | —    |
| 25 in Kronach . . .      | —       | — | 1131  | —     | —     | —     | 659  | 1025  | —     | 1102    | 1130  | —    | —       | 237   | 452   | —     | —    | 558   | 620    | —     | 857    | —    |
| . a. Nordhalben          | —       | — | —     | +     | —     | —     | 524  | —     | —     | 940     | 940   | —    | —       | —     | —     | —     | —    | 401   | —      | —     | 624    | —    |
| . a. Kronach [298        | —       | — | 1135  | —     | —     | —     | 703  | —     | —     | 1102    | 1133  | —    | —       | 238   | —     | —     | —    | 601   | 621    | —     | 859    | —    |
| 23 Stockheim i. O.       | —       | — | 1156  | —     | —     | —     | 722  | —     | —     | 1113    | 1152  | —    | —       | 252   | —     | —     | —    | 619   | 633    | —     | 920    | —    |
| 29 Rethenkirchen i. O.   | 303     | — | 1213  | 340   | —     | —     | 739  | —     | —     | 1122    | 1221  | —    | —       | 305   | —     | —     | —    | 651   | 643    | —     | 934    | —    |
| 45 Förtschendorf         | —       | — | 1231  | 358   | —     | —     | 757  | —     | —     | D       | 1237  | —    | —       | 322   | —     | —     | —    | 708   | —      | —     | Ank.   | —    |
| 51 Steinbach a. W.       | —       | — | 1253  | 420   | —     | —     | 818  | —     | —     | —       | 1256  | —    | —       | —     | —     | —     | —    | 727   | —      | —     | —      | —    |
| 57 i. Ludwigstadt        | —       | — | 108   | 437   | —     | —     | 830  | —     | —     | —       | 108   | —    | —       | 332   | —     | —     | —    | 738   | 724    | —     | —      | —    |
| . a. Lehesten . . .      | —       | — | —     | 400   | —     | —     | 730  | —     | —     | —       | 1200  | —    | —       | —     | —     | —     | —    | 632   | 632    | —     | —      | —    |
| . a. Ludwigstadt         | —       | — | 109   | 439   | —     | —     | 832  | —     | —     | —       | 109   | —    | —       | 353   | —     | —     | —    | 739   | 725    | —     | —      | —    |
| 64 i. Probstzella 261    | —       | — | 127   | 459   | —     | —     | 849  | —     | —     | —       | 125   | —    | —       | 405   | —     | —     | —    | 755   | 736    | —     | —      | —    |
| K. E.-D. Erfurt.         | I.-III. | — | II-IV | II-IV | II-IV | II-IV | L-IV | II-IV | II-IV | I.-III. | II-IV | —    | I.-III. | II-IV | L-III | II-IV | I-IV | II-IV | I-III. | II-IV | III-IV | —    |
| . a. Probstzella . .     | D       | — | 148   | 450   | 602   | —     | 859  | —     | —     | —       | 131   | —    | —       | —     | 409   | 517   | —    | 804   | 737    | —     | 1031   | —    |
| 68 Marktöhlitz . .       | —       | — | 156   | 456   | 609   | —     | 905  | —     | —     | —       | 136   | —    | —       | E     | 522   | —     | —    | 811   | E      | —     | 1032   | —    |
| 78 Unterloquitz . .      | —       | — | 204   | 503   | 619   | —     | 912  | —     | —     | —       | 143   | —    | —       | —     | 529   | —     | —    | 819   | —      | —     | 1049   | —    |
| 77a. Heckeroda (S. a.    | —       | — | —     | 510   | 626   | 618   | —    | 919   | 1202  | —       | 148   | —    | —       | 216   | 535   | —     | —    | 825   | —      | 807   | —      | 1056 |
| 79 in Eichicht) 289a     | —       | — | 213   | 514   | 630   | 624   | —    | 923   | 1207  | —       | 152   | —    | —       | 220   | 426   | 539   | —    | 829   | —      | 812   | —      | 1101 |
| . a. Eichicht . . .      | —       | — | 214   | 515   | 631   | —     | —    | 924   | 1208  | —       | 153   | —    | —       | 221   | 427   | 541   | —    | 830   | —      | 812   | —      | 1101 |
| 88 in Breternitz . .     | —       | — | —     | 522   | 639   | —     | —    | 930   | 1216  | —       | 159   | —    | —       | 228   | —     | 548   | —    | 837   | —      | 819   | —      | 1105 |
| 89 in Saalfeld . . .     | 416     | — | 229   | 530   | 649   | II-IV | —    | 939   | 1226  | —       | 207   | —    | —       | 237   | 438   | 555   | —    | 845   | 803    | 828   | —      | 1119 |
| . a. Saalfeld . . .      | 427     | — | 500   | 555   | —     | 720   | 854  | 943   | —     | 1155    | 1241  | —    | —       | 335   | —     | 640   | 458  | 715   | —      | 818   | 836    | 957  |
| 95 i. Schwarza (Sch.-R.) | —       | — | 508   | 605   | —     | 728   | 901  | 951   | —     | 1202    | —     | —    | —       | 342   | —     | 650   | 507  | 722   | —      | —     | 846    | 1004 |
| . a. Blankenbg. Th.      | —       | — | 449   | 605   | 705   | —     | —    | —     | —     | 1152    | —     | —    | —       | —     | —     | —     | 450  | —     | —      | —     | —      | 941  |
| 9 i. Schwarza (Sch.-R.)  | —       | — | 457   | 613   | 714   | —     | —    | —     | —     | 1200    | —     | —    | —       | —     | —     | —     | 458  | —     | —      | —     | —      | 949  |
| 96 a. Schwarza (Sch.-R.) | —       | — | 510   | 613   | 714   | 730   | 903  | 952   | —     | 1204    | —     | —    | —       | 345   | —     | 652   | 508  | 723   | —      | —     | 847    | 1006 |
| 100 Rudolstadt (Thür.)   | 436     | — | 518   | 621   | 722   | 739   | 911  | 958   | —     | 1213    | 1252  | —    | —       | 354   | —     | 701   | 514  | 732   | —      | 831   | 854    | 1016 |
| 104 Kirchhasel . . .     | —       | — | 525   | —     | Ank.  | 745   | 917  | —     | —     | 1219    | —     | —    | —       | 359   | —     | Ank.  | 520  | 737   | —      | —     | Ank.   | 1022 |
| 109 Uhlstädt . . . .     | —       | — | 534   | —     | —     | 753   | 925  | —     | —     | 1226    | —     | —    | —       | 406   | —     | —     | 528  | 744   | —      | —     | —      | 1029 |
| 113 Zeutsch . . . .      | —       | — | 540   | —     | —     | 758   | 931  | —     | —     | 1232    | —     | —    | —       | 412   | —     | —     | 534  | 750   | —      | —     | —      | 1035 |
| 117 in Orlamünde         | —       | — | 545   | —     | —     | 804   | 937  | —     | —     | 1237    | —     | —    | —       | 417   | —     | —     | 540  | 755   | —      | 842   | —      | 1040 |

1. 2. 3. 4. 5. 6. 7. 8. 9. 10. 11. 12. 13. 14. 15. 16. 17. 18. 19. 20. 21. 22. 23. 24.

291.

310







| aus Leipzig 250            | III-IV   | II-IV | 1-IV | I-IV  | I-IV | DI-III | I-III | I-IV  | III-IV | I-IV   | I-IV  | I-IV | I-IV | I-III |      |
|----------------------------|----------|-------|------|-------|------|--------|-------|-------|--------|--------|-------|------|------|-------|------|
| aus Eisenach 250           | Werktag  | —     | 446  | 736   | 953  | 1103   | —     | 100   | 138    | 630    | 324   | 549  | 817  | 934   |      |
| 14 Marksuhl                | —        | —     | 511  | 755   | 1013 | —      | —     | E     | 202    | 657    | 347   | 617  | 842  | E     |      |
| 27 Salzungen 288           | Werktag  | 649   | 532  | 813   | 1030 | 1137   | —     | 133   | 221    | an     | 405   | 635  | 904  | 1028  |      |
| 82 Immelborn 295           | Werktag  | 657   | 540  | 821   | 1037 | —      | —     | 140   | 229    | —      | 413   | 643  | 913  | 1014  |      |
| 87 Breitungen (Werra)      | Werktag  | 706   | 547  | 828   | 1045 | —      | —     | —     | 236    | —      | 420   | 650  | 920  | —     |      |
| 42 Wernshausen 300         | Werktag  | 635   | 555  | 838   | 1056 | 1153   | —     | 151   | 249    | —      | 429   | 658  | 929  | 1025  |      |
| 49 Wasungen                | Werktag  | 712   | 608  | 848   | 1110 | —      | —     | —     | 303    | —      | 442   | 712  | 941  | —     |      |
| 55 Walldorf (Werra)        | Werktag  | 731   | 616  | 856   | 1118 | —      | —     | —     | 313    | —      | 450   | 721  | 949  | —     |      |
| 61 in Meiningen            | Werktag  | 748   | 623  | 903   | 1124 | 1211   | —     | 211   | 322    | —      | 457   | 729  | 956  | 1045  |      |
| 185 i. Kissingen 111, 111a | —        | —     | 848  | 1153  | 412  | 412    | —     | 412   | —      | —      | 720   | 1025 | 523  | 523   |      |
| aus Meiningen              | II-IV    | II-IV | I-IV | II-IV | I-IV | DI-III | II-IV | I-III | I-IV   | DI-III | II-IV | I-IV | I-IV | I-III |      |
| 68 Untermassfld.           | 1110     | 504   | 631  | 906   | 1129 | 1214   | 113   | 215   | 352    | 421    | 504   | 737  | 1022 | 1042  |      |
| 68 i. Grimmenth.           | 1116     | 511   | 637  | 912   | 1135 | —      | 121   | E     | 358    | —      | 510   | 743  | 1008 | —     |      |
| a. Grimmenthal 289         | 1120     | 516   | 641  | 916   | 1139 | —      | 126   | 224   | 402    | 428    | 515   | 748  | 1013 | 1056  |      |
| 75 Vachdorf                | —        | —     | 646  | 923   | 1141 | —      | —     | 226   | —      | —      | 530   | 806  | 1015 | 1027  |      |
| 82 Themar 289              | Werktag  | —     | 655  | 932   | 1149 | —      | —     | —     | —      | —      | 539   | 816  | 1023 | —     |      |
| 94 Hildburghausen 284      | im April | —     | 704  | 945   | 1159 | —      | —     | 241   | —      | —      | 549   | 828  | 1034 | 1112  |      |
| 108 Eisfeld 260a, 282      | Werktag  | —     | 723  | 1004  | 1218 | 1245   | —     | 257   | 309    | —      | 609   | 846  | 1052 | 1127  |      |
| 120 Tiefenlauter           | II-IV    | II-IV | 755  | 1026  | 1241 | —      | —     | 316   | 338    | —      | 631   | 909  | 1111 | 1144  |      |
| 181 in Coburg 264b         | II-IV    | II-IV | 717  | 809   | 1043 | 1255   | —     | —     | —      | —      | 625   | 927  | —    | —     |      |
| a. Coburg 297, 290         | II-IV    | II-IV | 738  | 820   | 1054 | 107    | 121   | II-IV | 337    | II-IV  | II-IV | 656  | 938  | 1132  | 1203 |
| 128 Creidlitz              | 452      | 700   | —    | 827   | 1104 | 955    | 126   | 200   | 339    | 344    | 514   | 708  | 945  | 1230  |      |
| 142 Ebersdorf b. Cob. 289c | 501      | 709   | —    | 834   | 1111 | 1003   | —     | 211   | —      | 402    | 524   | 717  | 952  | 1238  |      |
| 162 in Lichtenf. 102       | 512      | 722   | —    | 845   | 1122 | 1015   | —     | 224   | —      | 430    | 535   | 730  | 1004 | 1249  |      |
|                            | 525      | Ank   | —    | 857   | 1135 | 1030   | 145   | an    | 401    | 451    | 549   | 743  | 1018 | 103   |      |

Ausserdem 857, 1216 u. 446 ab Salzungen, 905, 1224 u. 457 in Immelborn II.-IV. Kl.

| aus Lichtenfels 102       | I-IV     | II-IV   | I-III | I-IV | II-IV | II-IV | II-IV | I-IV  | II-IV  | I-III | II-IV | I-IV | I-IV | II-IV | II-IV | II-IV |
|---------------------------|----------|---------|-------|------|-------|-------|-------|-------|--------|-------|-------|------|------|-------|-------|-------|
| 10 Ebersdorf b. Cob. 289c | 251      | 516     | 632   | 557  | —     | 825   | 909   | 1100  | 1240   | 215   | —     | 458  | 821  | 614   | 1102  | 1102  |
| 17 Creidlitz              | —        | 516     | D     | 616  | —     | 844   | 948   | 1121  | 1255   | 229   | 1238  | 513  | 842  | 632   | 1139  | 1120  |
| 21 in Coburg 260b, 290    | 348      | 531     | —     | 629  | —     | 853   | 1002  | 1132  | 106    | E     | 1249  | 525  | 853  | 645   | 1156  | 1131  |
| aus Coburg 297            | 348      | 541     | 657   | 636  | —     | 859   | 1016  | 1138  | 113    | 240   | 1257  | 532  | 900  | 653   | 1212  | 1138  |
| 82 Tiefenlauter           | Werktag  | 544     | 701   | 644  | 500   | 904   | —     | 1146  | —      | 245   | 339   | 549  | 910  | —     | —     | —     |
| 83 Eisfeld 260a, 282      | im April | 606     | —     | 701  | 5_6   | 920   | —     | 1202  | II-IV  | —     | 355   | 6_8  | 927  | —     | —     | —     |
| 89 Hildburgh.             | Werktag  | Ank     | 727   | 735  | 533   | 938   | —     | 1221  | 226    | 317   | 413   | 611  | 948  | —     | —     | —     |
| 70 Themar 289             | Werktag  | +       | 745   | 758  | 553   | 1002  | —     | 1244  | 252    | 337   | 433   | 658  | 1016 | —     | —     | —     |
| 77 Vachdorf               | —        | —       | —     | 820  | 611   | 1020  | —     | 101   | Ank.   | 354   | 450   | 722  | 1035 | —     | —     | —     |
| 84 in Grimmenth.          | —        | —       | —     | 830  | 621   | 1030  | —     | 09    | —      | —     | 459   | 731  | 1044 | —     | —     | —     |
| a. Grimmenthal 289        | II-IV    | II-IV   | —     | 839  | 629   | 1039  | I-IV  | 116   | DI-III | 408   | 507   | 738  | 1051 | II-IV | II-IV | —     |
| 88 Untermassfeld          | 528      | 719     | —     | 856  | 632   | 1040  | 1102  | 121   | 218    | 411   | 522   | 7_9  | 1055 | 949   | 1129  | —     |
| 91 in Meiningen           | 534      | 726     | —     | 902  | 637   | 1046  | 1107  | 125   | —      | —     | 528   | 754  | 1100 | 954   | 1136  | —     |
| a. Kissingen 111, 111a    | 541      | 736     | 815   | 908  | 643   | 1052  | 1113  | 131   | 227    | 420   | 534   | 820  | 1106 | 1000  | 1146  | —     |
|                           | —        | —       | 535   | 8717 | —     | —     | —     | 1100  | —      | E 230 | —     | 455  | 815  | W     | 835   | S     |
| aus Meiningen             | II-IV    | II-IV   | I-III | I-IV | I-III | —     | I-IV  | I-IV  | I-III  | I-IV  | I-IV  | I-IV | I-IV | I-IV  | +     | +     |
| 97 Walldorf (Werra)       | 550      | Werktag | 818   | 322  | 1058  | —     | 1125  | 139   | —      | 427   | 623   | 806  | 1111 | —     | —     | —     |
| 108 Wasungen              | 551      | —       | D     | 329  | E     | —     | 1132  | 147   | —      | E     | 631   | 814  | 1118 | —     | —     | —     |
| 110 Wernshausen 300       | 607      | —       | —     | 337  | —     | —     | 1141  | 159   | —      | 442   | 640   | 823  | 1125 | —     | —     | —     |
| 115 Breitungen (Werra)    | 62       | 555     | 839   | 949  | 1119  | —     | 1153  | 212   | —      | 451   | 657   | 840  | 1139 | —     | —     | —     |
| 120 Immelborn 295         | 631      | 602     | —     | 955  | —     | —     | 1200  | 218   | —      | —     | 703   | 847  | 1145 | —     | —     | —     |
| 125 Salzungen 288         | III-IV   | 641     | —     | 1003 | 1129  | —     | 1208  | 227   | —      | 501   | 710   | 857  | 1152 | —     | —     | —     |
| 128 Marksuhl              | Wkt.     | 651     | 854   | 1012 | 1138  | —     | 1218  | 236   | —      | 508   | 720   | 910  | 1200 | —     | —     | —     |
| 162 i. Eisenach 250       | 520      | 712     | —     | 1033 | —     | —     | 1236  | 252   | —      | —     | 738   | 931  | 1218 | —     | —     | —     |
| i. Leipzig 250            | 540      | 731     | 921   | 1054 | 1207  | —     | 1256  | 309   | —      | 537   | 756   | 955  | 1236 | —     | —     | —     |
|                           | 135      | —       | 1250  | 259  | D 428 | —     | D 428 | D 229 | —      | 91    | 1136  | —    | 1258 | —     | —     | —     |

Ausserdem 800, 1159 und 419 ab Immelborn, 808, 1207 und 431 in Salzungen II.-IV. Kl.

Nur Mittwochs u. Sonntags im April u. am 1. April.

Nur Sonntags u. am 20./11./25. u. 26./12., 1./1., 21. u. 24./3.

Nur Mittw. u. Sonnt. im April u. am 1./4.

Werktag. Sonntag.

Werktag b. 31. März.





295. Immelborn-Liebenstein-Schweina und zurück.

|   |     |     |      |      |     |     |     |      |   |                             |     |     |     |      |     |     |     |     |   |   |
|---|-----|-----|------|------|-----|-----|-----|------|---|-----------------------------|-----|-----|-----|------|-----|-----|-----|-----|---|---|
| — | 700 | 907 | 1040 | 1225 | 234 | 515 | 715 | 1020 | ↘ | a. Immelborn . 294 in       | 607 | 759 | 956 | 1158 | 135 | 407 | 637 | 849 | — | — |
| — | 705 | 912 | 1046 | 1231 | 241 | 522 | 722 | 1027 | ↗ | 2 „ Barchfeld (Werra) a     | 603 | 755 | 952 | 1154 | 130 | 402 | 632 | 845 | — | — |
| — | 714 | 921 | 1056 | 1241 | 255 | 536 | 736 | 1041 | ↗ | 5 „ Marienthal (Thür.) „    | 555 | 747 | 943 | 1145 | 120 | 352 | 622 | 836 | — | — |
| — | 719 | 926 | 1101 | 1246 | 302 | 543 | 743 | 1048 | ↘ | 7 i. Liebenstein-Schw. a. ↗ | 550 | 742 | 938 | 1140 | 114 | 346 | 616 | 830 | — | — |

E.-D. Erfurt. 296. Bretleben-Frankenhausen (Kyffhäuser)-Sondershausen und zurück. II.-IV. Kl.

|     |      |      |       |     |      |      |      |      |   |                                |       |      |      |      |     |      |      |   |     |   |   |    |      |       |      |      |
|-----|------|------|-------|-----|------|------|------|------|---|--------------------------------|-------|------|------|------|-----|------|------|---|-----|---|---|----|------|-------|------|------|
| —   | *329 | *750 | *1025 | D   | *100 | *225 | 310  | *420 | ↘ | a. Leipz.ig. 250 in            | *1108 | *255 | D    | 428  | 427 | *D   | 611  | D | 800 | — | — | *D | 1109 | *1130 | D    | —    |
| —   | 511  | 905  | —     | —   | 129  | —    | 450  | —    | ↗ | „ Naumburg 274, 279 in         | 937   | —    | —    | 258  | —   | —    | —    | — | 638 | — | — | —  | —    | 1028  | —    | —    |
| —   | 800  | 1120 | 1256  | 313 | 438  | 614  | 840  | —    | ↗ | a. Bretleben . 279 in          | 711   | 1040 | 1212 | 248  | 421 | —    | —    | — | —   | — | — | —  | —    | 815   | —    | —    |
| —   | 811  | 1127 | 103   | 324 | 448  | 622  | 848  | —    | ↗ | 4 „ Esperstedt (Kyff.) 289 a.  | 701   | 1030 | 1203 | 238  | 412 | —    | Ank. | — | —   | — | — | —  | —    | 807   | —    | —    |
| —   | 831  | 1139 | 118   | 351 | 515  | 639  | 905  | —    | ↗ | 11 „ Frankenhausen (Kyff.) „   | 644   | 1013 | 1148 | 219  | 358 | —    | 637  | — | —   | — | — | —  | —    | 755   | 1145 |      |
| 514 | 843  | Ank. | 125   | 359 | 527  | 649  | 917  | —    | ↗ | 15 „ Rottleben . . . „         | 552   | 916  | —    | 107  | 340 | Ank. | 627  | — | —   | — | — | —  | —    | 745   | 1137 |      |
| 524 | 859  | —    | 132   | 406 | 540  | 657  | 926  | —    | ↗ | 18 „ Göllingen . . . „         | 543   | 903  | —    | 1256 | 332 | 534  | 618  | — | —   | — | — | —  | —    | —     | 739  | 1130 |
| 535 | 905  | —    | 138   | 413 | 548  | 704  | 934  | —    | ↗ | 21 „ Hachelbich . . . „        | 527   | 850  | —    | 1246 | 326 | 528  | —    | — | —   | — | — | —  | —    | —     | 733  | 1124 |
| 541 | —    | —    | 142   | —   | 553  | —    | —    | —    | ↗ | 22 „ Müserschacht „            | 523   | —    | —    | 1241 | —   | 523  | —    | — | —   | — | — | —  | —    | —     | —    | —    |
| 546 | 915  | —    | 146   | 421 | 559  | 711  | 944  | —    | ↗ | 24 „ Berka (Schw.-Sondersh.) „ | 518   | 841  | —    | 1235 | 318 | 518  | —    | — | —   | — | — | —  | —    | —     | 726  | 1117 |
| 550 | 923  | —    | 152   | 427 | 609  | 722  | 952  | —    | ↗ | 27 „ Jecha . . . . . „         | 512   | 832  | —    | 1227 | 312 | 512  | —    | — | —   | — | — | —  | —    | —     | 720  | 1111 |
| 556 | 929  | —    | 157   | 432 | 617  | 728  | 1000 | —    | ↗ | 29 „ Sondershausen-Possen „    | 507   | 823  | —    | 1220 | 307 | 506  | —    | — | —   | — | — | —  | —    | —     | 716  | 1106 |
| 601 | 935  | —    | 202   | 437 | 624  | 733  | 1007 | —    | ↘ | 31 i. Sondershaus. 277 a. ↗    | 500   | 815  | —    | 1213 | 301 | 500  | —    | — | —   | — | — | —  | —    | —     | 710  | 1100 |

E.-D. Erfurt. 297. Coburg-Lauscha (Sachs.-Mein.) und zurück. (Auszugsweise.) II.-IV. Kl.

|     |     |     |      |      |      |     |     |     |     |     |      |      |   |                                |     |     |     |      |      |      |     |     |     |     |     |      |
|-----|-----|-----|------|------|------|-----|-----|-----|-----|-----|------|------|---|--------------------------------|-----|-----|-----|------|------|------|-----|-----|-----|-----|-----|------|
| —   | 544 | 722 | 842  | 945  | 1220 | 129 | 356 | 445 | 541 | 728 | 1032 | 1215 | ↘ | a. Coburg 260, 294 in          | 635 | 745 | 841 | 1054 | 116  | 230  | 328 | 509 | 655 | 750 | 857 | 1053 |
| —   | 554 | 734 | 854  | 955  | 1232 | 140 | 407 | 458 | 551 | 739 | 1043 | 1226 | ↗ | 7 „ Oslau . . [290 a           | 625 | 733 | 831 | 1043 | 105  | 219  | 317 | 459 | 645 | 739 | 846 | 1043 |
| —   | 559 | 740 | 900  | 1000 | 1238 | 46  | 413 | 504 | 556 | 746 | 1049 | 1234 | ↗ | 9 „ Mönchröden . „             | 617 | 725 | 826 | 1037 | 1259 | 213  | 309 | 453 | 629 | 731 | 840 | 1035 |
| —   | 611 | 750 | 915  | 1010 | 1254 | 158 | 425 | 518 | 606 | 757 | 1100 | 1241 | ↗ | 16 „ Neustadt (S.-Cobg.) „     | 608 | 715 | 817 | 1027 | 1249 | 202  | 258 | 443 | 629 | 721 | 831 | 1025 |
| —   | 618 | 800 | 923  | 1017 | 103  | 205 | 432 | 525 | 613 | 804 | 1108 | 1251 | ↗ | 20 i. Sonneberg (Thür.) 298 a. | 556 | 706 | 809 | 1019 | 1237 | 149  | 249 | 435 | 620 | 713 | 823 | 1017 |
| 538 | 645 | 805 | 950  | 1216 | —    | 215 | 442 | —   | —   | 814 | 1116 | —    | ↗ | 20 a. Sonneberg 260, in        | 540 | —   | 749 | 1008 | —    | 140  | 243 | 427 | —   | —   | 804 | 1005 |
| 545 | 656 | 811 | 1000 | 1227 | —    | 223 | 448 | —   | —   | 821 | 1126 | —    | ↗ | 25 „ Köppelsdorf-Oberlind a.   | 534 | —   | 744 | 1001 | —    | 133  | 237 | 422 | —   | —   | 759 | 1000 |
| 552 | 704 | 817 | 1007 | 1233 | —    | 230 | 454 | —   | —   | 826 | 1132 | —    | ↗ | 28 „ Hüttensteinach . „        | 527 | —   | 737 | 953  | —    | 125  | 230 | 415 | —   | —   | 751 | 953  |
| 608 | 725 | 816 | 1024 | 1244 | —    | 248 | 511 | —   | —   | 835 | 1144 | —    | ↗ | 28 „ Blechhammer (Thür.) „     | 516 | —   | 725 | 942  | —    | 112  | 211 | 404 | —   | —   | 739 | 943  |
| 622 | 746 | 840 | 1037 | 1258 | —    | 302 | 525 | —   | —   | 849 | 1203 | —    | ↗ | 24 „ Steinach (S. M.) „        | 502 | —   | 711 | 928  | —    | 1257 | 156 | 350 | —   | —   | 725 | 929  |
| 638 | 805 | 853 | 1058 | 114  | —    | 320 | 541 | —   | —   | 902 | 1221 | —    | ↘ | 20 in Lauscha (S. M.) a. ↗     | 448 | —   | 659 | 914  | —    | 1240 | 143 | 338 | —   | —   | 710 | 918  |

E.-D. Erfurt. 298. Sonneberg (Thür.)-Stockheim und zurück. (Auszugsweise.) II.-IV. Kl.

|     |     |      |     |     |     |      |     |      |   |                                   |     |     |     |     |      |     |     |     |      |
|-----|-----|------|-----|-----|-----|------|-----|------|---|-----------------------------------|-----|-----|-----|-----|------|-----|-----|-----|------|
| 624 | 820 | 1026 | 209 | 529 | 621 | 704  | 820 | 1110 | ↘ | a. Sonnebg. (Thür.) 260 a. 297 i. | 531 | 636 | 803 | 956 | 1231 | 420 | 708 | 813 | 1012 |
| 630 | 827 | 1032 | 215 | 539 | 628 | 711  | 827 | 1116 | ↗ | „ a Köppelsdorf-Oberlind a.       | 524 | 630 | 758 | 950 | 1225 | 415 | 702 | 808 | 1006 |
| 644 | 844 | 1047 | 229 | 553 | 648 | 725  | 844 | 1132 | ↗ | „ „ Neuhaus (Kr. Sonnebg.) „      | 504 | 612 | 741 | 935 | 1210 | 355 | 648 | 754 | 945  |
| 650 | 852 | 1053 | 235 | 559 | 654 | Ank. | 851 | 1138 | ↗ | 19 „ Burggrab . . . „             | 464 | 604 | 734 | 929 | 1202 | 346 | 642 | 743 | 925  |
| 657 | 801 | 1100 | 242 | 606 | 701 | —    | 900 | 1145 | ↘ | 16 in Stockheim (Ofr.) 291 a. ↗   | 443 | 555 | 725 | 922 | 1154 | 335 | 635 | 736 | 924  |





299. Rottenbach — Königsee (Thür) und zurück.

|   |     |     |     |      |      |     |     |     |     |      |      |                          |      |     |     |     |      |      |     |     |     |     |      |
|---|-----|-----|-----|------|------|-----|-----|-----|-----|------|------|--------------------------|------|-----|-----|-----|------|------|-----|-----|-----|-----|------|
| — | 550 | —   | 834 | 1010 | 1200 | —   | 214 | 443 | 825 | 960  | 1207 | ↘ a Rottenbach 286 in    | 1258 | 645 | Ank | 956 | 1142 | 122  | 307 | 420 | 617 | 915 | 1107 |
| — | 558 | 645 | 846 | 1023 | 1214 | 115 | 303 | 451 | 653 | 852  | 121  | ↘ „ Köditzberg 2604 a    | 1249 | 639 | 837 | 949 | 1133 | 113  | 300 | 413 | 610 | 906 | 1051 |
| — | 603 | 650 | 851 | 1028 | 1219 | 120 | 308 | 456 | 658 | 951  | 1217 | ↘ „ Unterköditz . . .    | 1245 | 631 | 833 | 938 | 1122 | 101  | 211 | 408 | 605 | 852 | 1043 |
| — | 613 | 700 | 902 | 1038 | 1231 | 130 | 320 | 508 | 710 | 1010 | 1123 | ↘ in Königsee (Thür.) a. | 1231 | 620 | 822 | 926 | 1110 | 1250 | 200 | 357 | 555 | 840 | 1041 |

↘ nur nach Sonn- und Festtagen.

300. Wernshausen — Zella-St. Blasii u. Schmalkalden — Brotterode u. zur. (Ausgangsweise.) II.-IV. Kl.

|     |      |                                            |      |      |     |      |      |                                                                                       |      |                                   |                           |     |     |     |      |      |      |     |     |     |      |      |      |
|-----|------|--------------------------------------------|------|------|-----|------|------|---------------------------------------------------------------------------------------|------|-----------------------------------|---------------------------|-----|-----|-----|------|------|------|-----|-----|-----|------|------|------|
| 624 | 845  | 951                                        | 1100 | 1202 | 245 | 454  | 705  | 936                                                                                   | 1040 | 1113                              | ↘ a. Wernshausen 294 i.   | 549 | —   | 830 | 941  | 1048 | 1145 | 143 | 422 | 646 | 828  | 1030 | 1132 |
| 642 | 903  | 1008                                       | 1117 | 1220 | 301 | 510  | 723  | 954                                                                                   | 1102 | 1205                              | ↘ i. Schmalkalden . a.    | 532 | —   | 810 | 921  | 1030 | 1125 | 126 | 405 | 624 | 810  | 1023 | 1112 |
| 650 | ✕    | Anstehen<br>Verlags<br>736 in Schmalkalden | 1122 | —    | 327 | 6450 | 747  | Werk.<br>Nur<br>706<br>716<br>an                                                      | 649  | —                                 | a. Schmalkalden . i.      | 554 | 639 | 745 | 907  | ✕    | —    | 122 | —   | 615 | 840  | 957  | —    |
| 707 |      |                                            | 1139 | —    | 344 | 530  | 804  |                                                                                       | —    | 18 „ Fleh-Seligenthal . . a.      | 539                       | 624 | 730 | 852 | —    |      | 107  | —   | 621 | 825 | 941  | —    |      |
| 736 |      |                                            | 1156 | —    | 406 | 545  | 825  |                                                                                       | —    | 17 „ Kleinschmalkalden . . „      | 528                       | 612 | 720 | 842 | —    |      | 1257 | —   | 550 | 814 | 930  | —    |      |
| 800 |      |                                            | 1218 | —    | 429 | an   | 846  |                                                                                       | —    | 25 i. Brotterode . . . a.         | —                         | —   | —   | 813 | —    |      | 1228 | —   | 516 | •   | 929  | —    |      |
| 651 | 916  | 736 ab Wernshausen<br>in Schmalkalden      | 1240 | —    | 512 | 744  | 1009 | a. Schmalkalden . i.<br>Sonnl. u. a. 30./11., 25. u.<br>26./12., 1./1., 21. u. 24./3. | 515  | 7a. Schmalkalden . i.             | Nur Werktags<br>im April. | 739 | 910 | —   | 1119 | —    | 323  | —   | 743 | 950 | 1202 |      |      |
| 656 | 921  |                                            | 1245 | —    | 517 | 749  | 1014 |                                                                                       | 520  | 9 „ Schmalkalden-Stillertora.     |                           | 734 | 905 | —   | 1115 | —    | 319  | —   | 739 | 955 | 1158 |      |      |
| 709 | 934  |                                            | 1259 | —    | 530 | 803  | 1027 |                                                                                       | 533  | 17 „ Altersbach . . . „           |                           | 719 | 847 | —   | 1101 | —    | 305  | —   | 725 | 940 | 1145 |      |      |
| 714 | 940  |                                            | 107  | —    | 535 | 811  | 1031 |                                                                                       | 540  | 18 „ Steinbach-Hallenberg . „     |                           | 714 | 842 | —   | 1057 | —    | 301  | —   | 721 | 936 | 1141 |      |      |
| 721 | 947  |                                            | 115  | —    | 542 | 818  | Ank. |                                                                                       | 547  | 21 „ Viernau . . . „              |                           | 657 | 830 | —   | 1046 | —    | 250  | —   | 712 | 928 | —    |      |      |
| 728 | 954  |                                            | 125  | —    | 549 | 826  | •    |                                                                                       | 557  | 23 „ Benshausen . . . „           |                           | 647 | 820 | —   | 1039 | —    | 243  | —   | 704 | 920 | —    |      |      |
| 735 | 1007 |                                            | 134  | —    | 556 | 834  | —    |                                                                                       | 606  | 25 „ Mehlis . . . „               |                           | 637 | 811 | —   | 1032 | —    | 236  | —   | 656 | 813 | —    |      |      |
| 741 | 1007 |                                            | 141  | —    | 602 | 842  | —    |                                                                                       | 612  | ↘ 25 i. Zella-St. Blasii 289 . a. |                           | 630 | 804 | —   | 1026 | —    | 230  | —   | 648 | 807 | —    |      |      |

E.-D. Erfurt.

✕ Alle Züge halten Sonntags am Mommelstein.

• Nur Werktags.

E.-D. Erfurt

301. Strausfurt — Grossheringen und zurück.

|   |     |     |      |      |     |     |      |      |                                  |     |     |      |      |     |     |      |      |   |   |   |   |   |
|---|-----|-----|------|------|-----|-----|------|------|----------------------------------|-----|-----|------|------|-----|-----|------|------|---|---|---|---|---|
| — | —   | 740 | 946  | 1203 | 356 | 645 | 742  | 1117 | ↘ a. Strausfurt 272 277 . . i.   | 705 | 854 | 1057 | 326  | 559 | 835 | 1042 | —    | — | — | — | — | — |
| — | —   | 800 | 1004 | 1235 | 417 | 706 | 745  | 1133 | ↘ „ Weissensee (Thür.) . . a.    | 653 | 841 | 1043 | 303  | 547 | 823 | 940  | —    | — | — | — | — | — |
| — | —   | 830 | 1027 | 1258 | 432 | 735 | 805  | 1155 | ↘ „ Sömmerda 279 . . . . . „     | 643 | 831 | 1030 | 240  | 536 | 812 | 912  | —    | — | — | — | — | — |
| — | 548 | 846 | 1044 | 117  | 456 | 753 | Ank. | 1210 | ↘ „ Cölleda . . . . . „          | 625 | 805 | 959  | 208  | 458 | —   | 843  | 1121 | — | — | — | — | — |
| — | 557 | 853 | 1051 | 124  | 505 | 801 | —    | Ank. | ↘ „ Grossneuhäusen . . . . . „   | 617 | 754 | 947  | 158  | 449 | —   | 834  | 1114 | — | — | — | — | — |
| — | 608 | 901 | 1059 | 134  | 517 | 812 | —    | —    | ↘ „ Olbersleben . . . . . „      | 607 | 745 | 935  | 148  | 440 | —   | 825  | 1105 | — | — | — | — | — |
| — | 618 | 908 | 1106 | 142  | 525 | 820 | —    | —    | ↘ „ Guthmannshausen 283 . . . „  | 558 | 738 | 926  | 141  | 434 | —   | 818  | 1028 | — | — | — | — | — |
| — | 628 | 920 | 1116 | 151  | 536 | 828 | —    | —    | ↘ „ Buttstädt . . . . . „        | 550 | 728 | 916  | 132  | 426 | —   | 808  | 1020 | — | — | — | — | — |
| — | 637 | 928 | 1126 | 159  | 548 | 837 | —    | —    | ↘ „ Tromsdorf . . . . . „        | *   | 709 | 902  | 122  | 417 | —   | 759  | 1040 | — | — | — | — | — |
| — | 651 | 939 | 1137 | 210  | 601 | 846 | —    | —    | ↘ „ Eckartsberga (Thür.) . . . „ | —   | 654 | 852  | 112  | 407 | —   | 749  | 1030 | — | — | — | — | — |
| — | 656 | 944 | 1143 | 216  | 608 | 852 | —    | —    | ↘ „ Auerstedt . . . . . „        | —   | 644 | 843  | 106  | 402 | —   | 744  | 1024 | — | — | — | — | — |
| — | 702 | 951 | 1149 | 222  | 616 | 858 | —    | —    | ↘ „ Bad Sulza Nord . . . . . „   | —   | 636 | 836  | 100  | 356 | —   | 738  | 1018 | — | — | — | — | — |
| — | 707 | 956 | 1154 | 227  | 622 | 903 | —    | —    | ↘ i. Grossheringen 250. 291 a.   | —   | 630 | 830  | 1255 | 351 | —   | 723  | 1012 | — | — | — | — | — |

\* Bis Cölleda nur am 15. Okt., 26. Nov. u. 15. März.

\* An Theaterabenden des Abonnements B von Guthmannshausen bis Cölleda 30 Minuten später.



In den direkten Verbindungen Nr. 804—819 kennzeichnet links der Zugspalte:

1250 zuschlagspflichtigen Schnellzug I. u. II. Kl.

1250 desgl. I. bis III. Kl., 1250 zuschlagsfreien Eilzug.

304. Nach Cöln, Brüssel, Ostende, London u. Paris ü. Hannover.

|                              |       |       |        |        |              |       |        |       |
|------------------------------|-------|-------|--------|--------|--------------|-------|--------|-------|
| ab Dresden Hbf.              | 341D  | von   | D 800  | D 1035 | 118D         | D 400 | D 710  | D 806 |
| " Dresden-Neustadt           | 341   | Riesa | 868    | 1046   | 125          | 410   | 718    | 813   |
| an Leipz. Dresdn Bf.         | 529   | 629   | 950    | 1231   | 255          | 553   | 905    | 941   |
| ab Chemnitz Hbf.             | —     | —     | 830    | 919    | 117          | 324   | 755    | 755   |
| an Leipz. Dresdn. Bf. (Hbf.) | —     | —     | 954    | 1136   | 240          | 536   | 910    | 910   |
| ab Plauen (V.) ob. Bf.       | D 158 | —     | 714    | D 939  | 157          | 345   | 537    | 705   |
| " Zwickau (Sa.)              | 155   | —     | 818    | 1000   | 152          | 423   | 612    | 705   |
| an Leipzig Hbf.              | 401   | —     | 1005   | 1150   | 403          | 607   | 803    | 902   |
| ab Leipzig Hbf.              | 555 D | —     | D 1025 | D 1000 | —            | D 635 | —      | —     |
| an Halle (Saale)             | 629   | —     | 1059   | 135    | —            | 709   | —      | —     |
| ab Halle (Saale)             | 637   | —     | 1113   | 141    | —            | 716   | —      | —     |
| an Aschersleb.               | 737   | —     | 1212   | 242    | —            | 817   | —      | —     |
| " Halberstadt                | 811   | —     | 1245   | 311    | —            | 845   | —      | —     |
| " Vienenburg.                | 851   | —     | 126    | 353    | —            | 927   | —      | —     |
| " Goslar                     | D     | —     | 146    | 412    | —            | 948   | —      | —     |
| " Hildesheim.                | —     | —     | 235    | 459    | —            | 1032  | —      | —     |
| an Hannover                  | —     | —     | 314    | D 550  | —            | 1110  | —      | —     |
| ab Leipzig Hbf.              | 555   | 657 D | D 1025 | D 1035 | 410          | D 635 | D 932  | 1025  |
| an Halle (Saale)             | 629   | 732   | 1059   | D      | 444          | 709   | —      | 1039  |
| ab Halle (Saale)             | 636   | 734   | 1105   | 1      | 447          | 715   | —      | 1047  |
| an Magdebg. Hbf.             | 750   | 854 D | D 1220 | 1234   | 559          | 830   | D 1142 | 1208  |
| ab Magdebg. Hbf.             | 800   | 939   | 1243 D | —      | 609          | 909   | 1150   | 255   |
| an Braunschweig Hbf.         | 925   | 1103  | 211    | —      | 738          | 1034  | 106    | 445   |
| an Hannover                  | 1038  | 1210  | 318 D  | —      | 846          | 1148  | 211    | 624   |
| ab Hannover                  | 1132  | 1245  | 342    | D 348  | 658          | 918   | D 224  | 630   |
| an Minden (Westf.)           | D     | 153   | D      | 439    | D            | 1018  | 315    | 723   |
| " Löhne (Westf.)             | —     | D     | —      | 503    | —            | 1043  | —      | 747   |
| " Hamm                       | 147   | 314   | 602    | 629    | 911          | 1214  | 502    | 916   |
| " Dortmund.                  | 224   | 343   | 629    | 657    | 939          | 1241  | 530    | 945   |
| " Essen Hbf.                 | 312   | 423   | 717    | 738    | 1015         | 125   | 610    | 1027  |
| " Duisburg                   | 337   | 447   | —      | 805    | 1041         | 150   | 639    | —     |
| " Düsseldorf Hbf.            | 355   | 509   | —      | 831    | 1102         | —     | 700    | 1115  |
| an Cöln Hbf.                 | 356   | 548   | 840    | 909    | 1139         | —     | 740    | 1155  |
| ab Cöln Hbf.                 | 419   | D 613 | D 1023 | 1205   | —            | D 756 | 807    | 910   |
| an Aachen Hbf.               | 532   | 724   | 1206   | 129    | —            | 909   | 920    | 1029  |
| an Herbesthal (M. L. L.)     | 607   | 747   | 1230   | 152    | —            | 932   | 943    | 1052  |
| an Verviers (W. L. L.)       | —     | 712   | 1201   | 120    | —            | —     | —      | 1017  |
| ab Verviers                  | —     | 725   | —      | 137    | * Über       | —     | —      | 1043  |
| an Lüttich                   | 616   | 754   | —      | 211    | Lüttich-     | 948   | 959    | 1117  |
| " Brüssel Nord               | 800   | 945   | —      | 326    | Jeumont-     | 1126  | 1131   | 103   |
| " Ostende über Brüssel       | 1026  | 1056  | —      | 738    | Calais-      | —     | 112    | 323   |
| an London Char. Cross        | 543   | 543   | —      | 510    | Dover an     | —     | —      | 1006  |
| ab Verviers                  | —     | 725   | —      | 137    | Victoriastr. | * 705 | 1006   | 1043  |
| an Lüttich                   | 616   | 754   | —      | 211    | —            | —     | —      | 1117  |
| " Namur                      | 725   | —     | —      | 209    | —            | —     | 1118   | 1238  |
| " Charleroy                  | 807   | —     | —      | 256    | —            | —     | 1205   | 132   |
| an Paris Nord (Par. L.)      | 1130  | 542   | —      | 735    | —            | —     | 500    | 610   |

Durchl. Wagen I.-III. Kl. Dresden Hbf.-Magdebg.

X über Kettwig.

Nord-Express-Zug I. Kl.

© Zollabfertigung des Gepäcks erfolgt für Belgien in Verviers, für Frankreich in Jeumont, für nach Paris eingeschriebenes Gepäck in Paris.



**304. Von Paris, London, Ostende, Brüssel und Cöln über Hannover.**

|                         |   | * Nur für Reisende aus Richtung Paris. |      | Nord-Expr. I. Kl. |      | Über Meckeln. |       | * Zollabfertigung findet statt: belgischerseits in Herbesthal, deutscherseits in Erguelines. |      |       |
|-------------------------|---|----------------------------------------|------|-------------------|------|---------------|-------|----------------------------------------------------------------------------------------------|------|-------|
| ab Paris Nord (Par. I.) | ✠ | 750                                    | 810  | 445               | 145  | 620           | 1000  | 1115                                                                                         |      |       |
| „ Charleroy             |   | 1058                                   | 1153 | 510               | 510  | 1038          | 204   | 408                                                                                          |      |       |
| „ Namur                 |   | 1136                                   | 1233 | 549               | 549  | 1117          | 247   | 454                                                                                          |      |       |
| „ Lüttich               |   | 1239                                   | 148  | 713               | 713  | 1244          | 403   | 616                                                                                          |      |       |
| an Verviers             |   |                                        | 227  |                   |      | 122           | 434   |                                                                                              |      |       |
| ab Lond. Char. Cross    |   | 900                                    | —    | —                 | 900  | 220           | —     | 900                                                                                          |      |       |
| „ Ostende üb. Brüssel   |   | 342                                    | 705  | 1102              | 332  | 847           | —     | 320                                                                                          |      |       |
| „ Brüssel Nord          |   | 545                                    | 1054 | 132               | 522  | 1121          | —     | —                                                                                            |      |       |
| „ Lüttich               |   | 728                                    | 1239 | 336               | 713  | 136           | —     | 616                                                                                          |      |       |
| an Verviers             |   |                                        |      |                   |      |               |       |                                                                                              |      |       |
| ab Verviers (W. E. Z.)  |   |                                        |      | * 241             |      |               |       |                                                                                              |      |       |
| „ Herbesthal (M. I. L.) | ✠ | D 945                                  | 249  | 600               | 918  | 356           | D 628 | 822                                                                                          |      |       |
| ab Aachen Hbf.          |   | 1007                                   | 312  | 626               | 939  | 420           | 650   | 843                                                                                          |      |       |
| an Cöln Hbf.            |   | D 1114                                 | 419  | 740               | 1046 | 540           | D 800 | 951                                                                                          |      |       |
| • Über Altenessen.      |   | D                                      | D    | D                 | D    | D             | D     | D                                                                                            |      |       |
| ab Cöln Hbf.            |   | 1244                                   | 1254 | 424               | 940  | 1130          | 709   | 724                                                                                          | 900  | 1010  |
| „ Düsseldorf Hbf.       |   | 122                                    | 131  | 427               | 1019 | 1208          | 750   | 800                                                                                          | 941  | 1049  |
| „ Duisburg              |   | 146                                    | 153  | 457               | 1041 | 1230          | 813   | 820                                                                                          | 1004 | 1111  |
| „ Essen Hbf.            |   | •                                      | 220  | 521               | 1109 | 104           | 843   | 846                                                                                          | 1032 | 1140  |
| „ Dortmund              |   | 307                                    | 300  | 602               | 1122 | 144           | 934   | 926                                                                                          | 1117 | 1223  |
| „ Hamm                  |   | 338                                    | 330  | 642               | 1225 | 212           | 1005  | 954                                                                                          | 1152 | 1252  |
| „ Löhne (Westf.)        |   | 508                                    |      |                   |      |               | 1137  |                                                                                              | 125  | 207   |
| „ Minden (Westf.)       |   | 533                                    | 501  |                   | 212  | 342           | 1202  |                                                                                              | 149  | 225   |
| an Hannover             |   | 633                                    | 551  | 853               | 312  | 422           | 101   | 1213                                                                                         | 249  | 315   |
| ab Hannover             |   | 64                                     | 1556 | 942               | 321D | D 437         |       | 410D                                                                                         |      | 334D  |
| „ Braunschweig Hbf.     |   | 749                                    | —    | 1048              | 428  | 537           |       | 244                                                                                          |      | 442   |
| an Magdeburg Hbf.       |   |                                        | 859  | 1207              | 552  | D 646         |       | 357                                                                                          |      | 602   |
| ab Magdeburg Hbf.       |   |                                        | 906  | 1239              | 610  | D 704D        | D 910 | 428                                                                                          |      | 610   |
| an Halle (Saale)        |   |                                        | 1026 | 246               | 738  |               | 1028  | 544                                                                                          |      | 725   |
| ab Halle (Saale)        |   |                                        | 1033 | 250               | 743  |               | 1032  | 547                                                                                          |      | 730   |
| an Leipzig Hbf.         |   |                                        | 1109 | 351               | 819  |               | 1108  | 623D                                                                                         |      | 806D  |
| ab Hannover             |   |                                        |      |                   |      |               |       | 620                                                                                          | 410D | 319D  |
| „ Hildesheim Hbf.       | D |                                        |      |                   |      |               |       | 658                                                                                          | 156  | 407   |
| „ Goslar                |   |                                        |      |                   |      |               |       | 748                                                                                          | 255  | 500   |
| „ Vienenburg            |   | 833                                    |      |                   |      |               |       | 804                                                                                          | 311  | 515   |
| „ Halberstadt           |   | 912                                    |      |                   |      |               |       | 848                                                                                          | 355  | 555   |
| „ Aschersleben          |   | 947                                    |      |                   |      |               |       | 918                                                                                          | 427  | 629   |
| an Halle (Saale)        |   | 1044                                   |      |                   |      |               |       | 1021                                                                                         | 530  | 724   |
| ab Halle (Saale)        |   | 1054                                   |      |                   |      |               |       | 1032                                                                                         | 535  | 730   |
| an Leipzig Hbf.         |   | 1130                                   |      |                   |      |               |       | 1108                                                                                         | 611D | 806   |
| ab Leipzig Hbf.         |   | 110                                    | 1117 | 405               | 836  | 942           | 1225  | 750                                                                                          |      | 910   |
| an Zwickau Bhf.         |   | 259                                    | 150  | 739               | 1015 | 1221          | 203   | 934                                                                                          |      | 1052  |
| an Plauen (V) ob. Bf.   |   | 307                                    | —    | 828               | 1100 | 1202          | 253   | 1014                                                                                         |      | 1130  |
| ab Leipzig Dresdn. Bf.  |   | —                                      | 520  | 846               |      | 1130          | 1130  | 652                                                                                          |      | 911   |
| an Chemnitz Hbf.        |   | —                                      | 747  | 1018              |      | 159           | 159   | 813                                                                                          |      | 1146  |
| ab Leipzig Dresdn. Bf.  |   | 1200 D                                 | 505  | 843               |      | D 930 D       | 1137  | D 647                                                                                        |      | 840 D |
| an Dresden-Neustadt     |   | 136                                    | 758  | 1017              | 1058 | 1113          | 220   | 819                                                                                          |      | 1027  |
| an Dresden Hbf.         |   | 145 D                                  | 809  | 1026              | 1106 | 1120          | 230   | 827                                                                                          |      | 1014  |

□ Durchlauf. Wagen I.-III. Kl. Magdeburg-Dresden Hbf.



**305. Nach Cöln, Brüssel, Ostende, London und Paris über Halle—Cassel—Schwerte.**

|                                  |      |     |       |       |     |        |     |        |        |       |        |
|----------------------------------|------|-----|-------|-------|-----|--------|-----|--------|--------|-------|--------|
| ab Dresden Hbf.                  | 1214 | —   | D 341 | von   | —   | D 715  | —   | D 801  | D 1035 | D 710 | 806    |
| „ Dresden-Neust.                 | 1228 | —   | 351   | Riesa | —   | 722    | —   | 808    | 1046   | 718   | 813    |
| an Leipzig Dr. Bf.               | 312  | —   | 529   | 629   | —   | 851    | —   | 950    | 1231   | 905   | 941    |
| ab Chemnitz Hbf.                 | 950  | —   | —     | —     | 430 | 539    | 716 | 830    | 919    | 755   | 755    |
| an Leipzig Dr. Bf. (1 Bayr. Bf.) | 1214 | —   | —     | —     | —   | 746    | —   | 954    | 1136   | 910   | 920    |
| ab Plauen (V.) o. Bf.            | 950  | —   | D 158 | 523   | —   | 603    | —   | 714    | D 939  | —     | 705    |
| „ Zwickau (Sa.)                  | 1101 | —   | 155   | —     | —   | 641    | —   | 818    | 1000   | —     | 612    |
| an Leipzig Hbf.                  | 1243 | —   | 41    | 710   | —   | 825    | —   | 1005   | 1150   | —     | 902    |
| ab Leipzig Hbf.                  | —    | —   | D 710 | 717   | —   | D 915  | —   | —      | —      | —     | —      |
| an Weimar.                       | —    | —   | 839   | 949   | —   | 1048   | —   | —      | —      | —     | —      |
| „ Erfurt                         | —    | —   | 900   | 1011  | —   | 1107   | —   | —      | —      | —     | —      |
| „ Eisenach                       | —    | —   | 955   | 1123  | —   | 1218   | —   | —      | —      | —     | —      |
| „ Bebra.                         | —    | —   | 1038  | 1217  | —   | 103    | —   | —      | —      | —     | —      |
| an Cassel.                       | —    | —   | 1136  | 127   | —   | 242    | —   | —      | —      | —     | —      |
| ab Leipzig Hbf.                  | 329  | —   | D     | —     | —   | —      | —   | D 1025 | D 100  | D 945 | D 1005 |
| an Halle (Saale)                 | 425  | —   | —     | —     | —   | —      | —   | 1059   | 435    | 1012  | 1032   |
| ab Halle (Saale)                 | 522  | —   | —     | —     | —   | —      | —   | 1109   | 141    | 1043  | 1025   |
| an Nordhausen                    | 730  | —   | —     | —     | —   | —      | —   | 1246   | —      | 1043  | 1237   |
| an Cassel.                       | 935  | —   | D     | —     | —   | —      | —   | 250    | —      | —     | 244    |
| ab Cassel.                       | 943  | —   | 1150  | 200   | —   | 300    | —   | —      | —      | —     | 300    |
| an Warburg                       | 1033 | —   | 1244  | 300   | —   | 357    | —   | —      | —      | —     | 353    |
| „ Altenbeken                     | 1116 | —   | —     | —     | —   | 435    | —   | —      | 700    | 443   | 431    |
| „ Soest                          | 1226 | —   | —     | —     | —   | 559    | —   | —      | 806    | 551   | 542    |
| „ Schwerte                       | 130  | —   | 308   | 529   | —   | 656    | —   | —      | —      | 639   | —      |
| „ Hagen                          | 147  | —   | 328   | 545   | —   | 713    | —   | —      | 900    | 655   | —      |
| an Elberfeld Hbf.                | 227  | —   | 408   | 631   | —   | 756    | —   | —      | 938    | 734   | —      |
| ab Elberfeld Hbf.                | 229  | —   | 434   | 642   | —   | 800    | —   | —      | 952    | 741   | —      |
| an Düsseldorf Hbf.               | 301  | —   | 507   | 714   | —   | 832    | —   | —      | 1024   | 817   | —      |
| „ M.-Gladbach                    | 422  | —   | 548   | 813   | —   | 906    | —   | —      | 1125   | 902   | —      |
| „ Aachen West                    | —    | —   | 626   | —     | —   | 1020   | —   | —      | —      | 1015  | —      |
| an Aachen Hbf.                   | 536  | —   | 705   | —     | —   | 1022   | —   | —      | —      | 1023  | —      |
| ab Elberfeld Hbf.                | 315  | —   | 412   | 634   | —   | 822    | —   | —      | 942    | 752   | —      |
| an Cöln Hbf.                     | 356  | —   | 508   | 734   | —   | 920    | —   | —      | D 1026 | 852   | —      |
| ab Cöln Hbf.                     | 419  | 533 | D 613 | 815   | —   | D 1052 | —   | —      | 1205   | D 910 | —      |
| an Aachen Hbf.                   | 532  | 655 | 724   | 939   | —   | 1206   | —   | —      | 129    | 1029  | —      |
| ab Aachen Hbf.                   | 547  | 658 | 727   | —     | —   | 1210   | —   | —      | 132    | 1032  | —      |
| an Herbsthal (M. R. L.)          | 607  | 718 | 747   | —     | —   | 1230   | —   | —      | 152    | 1052  | —      |
| an Verviers (W. R. L.)           | —    | 643 | 712   | —     | —   | 1201   | —   | —      | 120    | 1017  | —      |
| ab Verviers.                     | —    | —   | 725   | —     | —   | —      | —   | —      | 437    | 1043  | —      |
| an Lüttich                       | 616  | —   | 754   | —     | —   | —      | —   | —      | 211    | 1117  | —      |
| „ Brüssel Nord                   | 800  | —   | 945   | —     | —   | —      | —   | —      | 356    | 103   | —      |
| „ Ostende über Brüssel           | 1026 | —   | 1056  | —     | —   | —      | —   | —      | 728    | 323   | —      |
| an London Char. Cross.           | 543  | —   | 543   | —     | —   | —      | —   | —      | 510    | 1006  | —      |
| ab Verviers                      | —    | —   | 725   | —     | —   | 1217   | —   | —      | 437    | 1043  | —      |
| an Lüttich                       | 616  | —   | 754   | —     | —   | 1251   | —   | —      | 211    | 1117  | —      |
| „ Namur                          | 725  | —   | —     | —     | —   | 209    | —   | —      | 814    | 1238  | —      |
| „ Charleroy                      | 807  | —   | —     | —     | —   | 256    | —   | —      | 857    | 432   | —      |
| an Paris Nord (Par. L.)          | 1130 | —   | 542   | —     | —   | 735    | —   | —      | 1251   | 630   | —      |

über Glauchau - Gösnitz - Gera  
 über Glauchau - Gösnitz - Gera  
 Zollabfertigung des Gepäcks findet statt: belgischerseits in Verviers, französischerseits in Jeumont, für nach Paris eingeschriebenes Gepäck nur in Paris.

§ Durchlaufender Wagen (I.-III. Kl.) Dresden Hbf.-Cöln.



305. Von Paris, London, Ostende, Brüssel und Cöln über Schwerte - Cassel - Halle.

|                                 |        |       |      |   |      |       |         |       |   |
|---------------------------------|--------|-------|------|---|------|-------|---------|-------|---|
| ab Paris Nord (Par. Z.) ©       | 1112   | —     | 810  | — | 621  | 1011  | —       | —     | — |
| „ Charleroy . . . . .           | 408    | —     | 1153 | — | 1038 | 204   | —       | —     | — |
| „ Namur . . . . .               | 454    | —     | 1233 | — | 1117 | 247   | —       | —     | — |
| „ Lüttich . . . . .             | 616    | —     | 148  | — | 1244 | 403   | —       | —     | — |
| an Verviers . . . . .           |        | —     | 227  | — | 122  | 434   | —       | —     | — |
| ab London Char. Gress. . .      | 900    | 900   | —    | — | 220  | —     | —       | —     | — |
| „ Ostende üb. Brüssel           | 3250   | 342   | 1102 | — | 847  | —     | —       | —     | — |
| „ Brüssel Nord . . . . .        | —      | 545   | 132  | — | 1124 | —     | —       | —     | — |
| „ Lüttich . . . . .             | 616    | 728   | 336  | — | 136  | —     | —       | —     | — |
| an Verviers . . . . .           |        |       |      | — |      | —     | —       | —     | — |
| ab Verviers (W. E. Z.) . . .    |        |       | *241 | — | *201 | 441   | —       | —     | — |
| „ Herbsthal (H. I. I.) ©        | 822    | 945   | 600  | — | 356  | D 628 | —       | —     | — |
| an Aachen Hbf. . . . .          | 841    | 1004  | 619  | — | 415  | 647   | —       | —     | — |
| ab Aachen Hbf. . . . .          | 1007 D | 626   | —    | — | 420  | D 650 | 731     | —     | — |
| an Cöln Hbf. . . . .            | 1114   | 740   | —    | — | 540  | 800   | 856     | —     | — |
| ab Cöln Hbf. . . . .            | 130 D  | 818   | —    | — | 556  | D 826 | 836     | 906   | — |
| an Elberfeld Hbf. . . . .       | 222    | 920   | —    | — | 655  | 913   | 927 D   | 1009  | — |
| ab Aachen Hbf. . . . .          | 1114 D | 700   | —    | — | —    | —     | —       | 737   | — |
| „ Aachen West . . . . .         | 1123   | 708   | —    | — | —    | —     | —       | 745   | — |
| „ M.-Gladbach . . . . .         | 1240   | 812   | —    | — | —    | 700   | —       | 847   | — |
| „ Düsseldorf Hbf. . . . .       | 122    | 850   | —    | — | —    | 827   | —       | 938   | — |
| an Elberfeld Hbf. . . . .       | 201    | 938   | —    | — | —    | 908   | D       | 1018  | — |
| ab Elberfeld Hbf. . . . .       | 226    | 944   | —    | — | 657  | D 915 | 930     | 1022  | — |
| „ Hagen . . . . .               | 306    | 1025  | —    | — | 738  | 952   | 1064    | 1108  | — |
| „ Schwerte . . . . .            | 330    | 1042  | —    | — | 754  | —     | 1020    | 1129  | — |
| „ Soest . . . . .               | —      | 1134  | —    | — | —    | 1049  | —       | 1223  | — |
| „ Altenbeken . . . . .          | —      | 1257  | —    | — | 103  | 1206  | —       | 154   | — |
| „ Warburg . . . . .             | 549    | —     | —    | — | 142  | —     | —       | 236   | — |
| an Cassel . . . . .             | 639    | —     | —    | — | 235  | —     | —       | 330   | — |
| ab Cassel . . . . .             | —      | —     | —    | — | 252  | —     | —       | D 352 | — |
| „ Nordhausen . . . . .          | —      | —     | —    | — | 507  | —     | —       | D 608 | — |
| an Halle (Saale) . . . . .      | —      | 716   | —    | — | 643  | —     | —       | 801   | — |
| ab Halle (Saale) . . . . .      | —      | 730   | —    | — | —    | —     | —       | 824   | — |
| an Leipzig Hbf. . . . .         | D      | 809   | —    | — | —    | —     | —       | 922   | — |
| ab Cassel . . . . .             | 648    | —     | —    | — | 1118 | —     | —       | 345   | — |
| „ Bebra . . . . .               | 751    | —     | —    | — | 1245 | —     | —       | 544   | — |
| „ Eisenach . . . . .            | 816    | —     | —    | — | 129  | —     | —       | 624   | — |
| „ Erfurt . . . . .              | 916    | —     | —    | — | 230  | —     | —       | 720   | — |
| „ Weimar . . . . .              | 958    | —     | —    | — | 254  | —     | —       | 741   | — |
| an Leipzig Hbf. . . . .         | 1136   | —     | —    | — | 428  | —     | —       | 921   | — |
| ab Leipzig Hbf. . . . .         | D 110  | 836   | —    | — | 541  | 750   | 95 1117 | —     | — |
| an Zwickau (Sa.) . . . . .      | 259    | 1015  | —    | — | 741  | 934   | 150     | —     | — |
| an Plauen (V) e. Bf. . . . .    | 307    | 1100  | —    | — | 813  | 1014  | 158     | —     | — |
| ab Leipzig Dr. Bf. (Bayer. Bf.) | —      | 846   | —    | — | —    | 622   | D 1117  | —     | — |
| an Chemnitz Hbf. . . . .        | —      | 1018  | —    | — | —    | 813   | 134     | —     | — |
| ab Leipzig Dr. Bf. . . . .      | 1200 D | D 843 | —    | — | 500  | D 647 | D 1015  | —     | — |
| an Dresden-Neust. . . . .       | 136    | 1017  | —    | — | 629  | 819   | 144     | —     | — |
| an Dresden Hbf. . . . .         | 145    | 1026  | —    | — | 636  | 827   | D 1452  | —     | — |

§ Durchlaufender Wagen (I.-III. Kl.) Cöln-Dresden Hbf.





306. Nach Niederland u. England üb. Vlissingen u. Hoek van Holland.

|                         |        |        |         |                        |        |        |         |        |       |        |       |       |
|-------------------------|--------|--------|---------|------------------------|--------|--------|---------|--------|-------|--------|-------|-------|
| ab Dresden Hbf.         | D 341  | von    | D 800 § | * ub. Bitterf.-Zerbst. | D 1035 | D 400  | D 710 § | 806    |       |        |       |       |
| " Dresden Neust.        | 351    | Klessa | 808     |                        | 1046   | 410    | 718     | 813    |       |        |       |       |
| an Leipzig Dresd. Bf.   | 529    | 629    | D 950   |                        | 1231   | 553    | 905     | 941    |       |        |       |       |
| ab Chemnitz Hbf.        | —      | —      | 830     |                        | 919    | 324    | 755     | 755    |       |        |       |       |
| an Leipzig Dresd. Bf.   | —      | —      | 954     |                        | 1136   | 536    | 910     | 910    |       |        |       |       |
| ab Plauen (V.) ob. Bf.  | D 458  |        | 714     |                        | 939    | 345    | 537     | 705    |       |        |       |       |
| " Zwickau (Sa.)         | 155    |        | 818     |                        | 1000   | 423    | 612     | —      |       |        |       |       |
| an Leipzig Hbf.         | 421    |        | 1005    |                        | 1150   | 607    | 843     | 902    |       |        |       |       |
| ab Leipzig Hbf.         | D 555  | D 525  | D 657   | D 1025                 | D 1025 | D 1035 | D 400   | D 635  | D 932 | D 1005 |       |       |
| an Halle (Saale)        | 629    | 629    | 732     | 1059                   | 1059   | §      | 135     | 709    | § *   | 1032   |       |       |
| ab Halle (Saale)        | 636    | 637    | 734     | 1113                   | 1105   | *      | 141     | 716    | §     | 1047   |       |       |
| an Magdeburg Hbf.       | 750    | 750    | 854 D   | 1220                   | 1234   |        |         |        |       | 1208   |       |       |
| ab Magdeburg Hbf.       | 800    | 800    | 939     | 1243 §                 |        |        |         |        |       | 1150   | 255   |       |
| an Braunschweig Hbf.    | 925    | 933    | 1103    | 211                    |        |        |         |        |       | 106    | 445   |       |
| " Hannover              | 1038   | 1038   | 1210    | 318                    |        |        |         |        |       | 211    | 624   |       |
| ab Hannover             | D 1046 | D 1132 | D 1245  | D 1250                 | D 348  | D 342  | D 628   | D 1200 | D 153 | D 224  | D 234 | D 630 |
| an Minden (Westf.)      | 1149   |        | 136     | 153                    | 439    |        |         | 1258   | 251   | 315    | 325   | 723   |
| " Bad Oeynhausen        | 1206   |        |         | 210                    | 455    |        |         | 118    |       | 311    |       | 739   |
| " Löhne (Westf.)        | 1214   |        |         | 218                    | 503    |        |         | 125    |       |        |       | 747   |
| ab Löhne (Westf.)       | 1222   |        |         | 228                    | 511    |        |         | 628    |       | 138    |       | 753   |
| an Osnabrück            | 107    |        |         | 335                    | 558    |        |         | 743    |       | 245    |       | 909   |
| " Rheine (M. R. L.)     | 218    |        |         | 449                    | 642    |        |         | 855    |       |        |       | 1050  |
| " Amsterd. (W. R. L.)   | 502    |        |         |                        | 930    |        |         |        |       |        |       |       |
| " Rotterdam M.          | —      |        |         |                        | 1036   |        |         |        |       |        |       |       |
| " Hoek van Holland      | —      |        |         |                        | 1120   |        |         |        |       |        |       |       |
| an Lond. Liverp. Str.   | —      |        |         |                        | 800    |        |         |        |       |        |       |       |
| ab Löhne (Westf.)       | 1222   |        |         | 228                    | 507    |        |         | 628    |       | 128    |       | 748   |
| an Hamm                 | 147    | 314    | 354     | 629                    | 602    |        |         | 911    | 301   | 431    | 502   | 916   |
| " Dortmund              | 224    | 343    | 428     | 657                    | 629    |        |         | 939    | 332   | 501    | 530   | 945   |
| " Essen Hbf.            | 312    | 423    | 512     | 738                    | 717    |        |         | 1019   | —     | 541    | 610   |       |
| an Oberhausen           | 323    | 500    | 545     | 806                    | 743    |        |         | 1052   | —     | 645 §  |       | 1049  |
| ab Oberhausen           | 344    | 502    | 552     | 810                    | 751    |        |         | 1059   |       | 702    |       | 1132  |
| an Wesel                | 407    | 525    | 617     | 840                    | 814    |        |         | 1129   |       | 725    | 645   | 1202  |
| " Goch (M. E. Z.)       | 459    | —      | 733     | 952                    | 908    |        |         |        |       | 809    | 739   | —     |
| " Boxel (W. E. Z.)      | 525    | —      | 850     | —                      | 939    |        |         |        |       | 839    | 817   | —     |
| " Rosendaal             | 635    | —      | —       | —                      | 1036   |        |         |        |       | 936    | 913   | —     |
| " Vlissingen            | 925    | —      | —       | —                      | 1138 § |        |         |        |       | 1045   | 1020  | —     |
| an London Vict. Str.    | —      | —      | —       | —                      | 748    |        |         |        |       | 734    | 734   | —     |
| ab Oberhausen           | 344    | 502    | 552     | 810                    | 751    |        |         | 1059   |       | 735    | ↓     | 1132  |
| an Wesel                | 407    | 525    | 617     | 840                    | 814    |        |         | 1129   |       | 805    | 645   | 1202  |
| " Emmerich (M. R. L.) † | 446    | 555    | 651     | 919                    | 919    |        |         | 1211   |       | 842    | 740   | 1241  |
| " Arnheim (W. R. L.)    | 513    | 615    | 709     | 935                    | 935    |        |         |        |       | 901    | 808   | 1259  |
| " Utrecht               | 608    | 713    | 802     | 1050                   | 1050   |        |         |        |       | 958    | 908   | 157   |
| " Amsterdam W. P.       | 642    | 748    | 835     | 1129                   | 1129   |        |         |        |       | 1040   | 946   | 232   |
| " Rotterdam M.          | 711    | 815    | 904     | 1154                   | 1154   |        |         |        |       | 1104   | 1012  | 304   |
| " Hoek van Holl.        | —      | —      | 1120    | —                      | —      |        |         |        |       | —      | —     | —     |
| an London Liverp. Str.  | —      | —      | 800     | —                      | —      |        |         |        |       | —      | —     | —     |

Ⓜ Durchlaufender Wagen (I.-III. Kl.) Dresden Hbf.-Haag.

§ Durchlauf. Wagen I. und II. Klasse Dresden Hbf.-Vlissingen, im Nachtzug auch Schlafwagen ab Dresden Hbf.









**307. Nach Hamburg-Kiel, Geestemünde und Norddeich-Norderney über Hannover/Ülzen.**

|                           |      |       |        |        |      |      |      |      |
|---------------------------|------|-------|--------|--------|------|------|------|------|
| ab Dresden Hbf.           | 341  | von   | D 800! | D 1035 | 118  | 400  | 710  | 806! |
| " Dresden-Neust.          | 351  | Riesa | 808    | 1046   | 125  | 410  | 718  | 813  |
| an Leipzig Dr. Bf.        | 529  | 629   | 950    | 1231   | 255  | 553  | 905  | 941  |
| ab Chemnitz Hbf.          | —    | —     | 830    | —      | 919  | 117  | 324  | 755  |
| an Leipzig Dr. Bf. (Hbf.) | —    | —     | 954    | —      | 1136 | 240? | 536  | 910  |
| ab Plauen (V.) ob. Bf.    | 158  | —     | 714    | —      | 939  | 157  | 345  | 705  |
| " Zwickau (Sa.)           | 155  | —     | 818    | —      | 1000 | 152  | 423  | 612  |
| an Leipzig Hbf.           | 491  | —     | 1005   | —      | 1150 | 403  | 607  | 902  |
| ab Leipzig Hbf.           | 555  | 555   | 657    | 1025   | 1035 | D    | —    | —    |
| an Halle (Saale)          | 629  | 629   | 732    | 1059   | —    | 135  | 444  | 709  |
| ab Halle (Saale)          | 636  | 637   | 734    | 1105   | —    | 140  | 441  | 447  |
| an Magdeburg Hbf.         | 750  | D     | 854    | 1220   | 1234 | 334  | 559  | 716  |
| ab Magdeburg Hbf.         | —    | —     | 900    | 1232   | —    | 347  | 615  | —    |
| an Stendal                | —    | —     | 950    | 121    | —    | 510  | 733  | —    |
| ab Stendal                | —    | —     | 958    | —      | —    | 518  | 736  | —    |
| an Wittenberge            | —    | —     | 1042   | —      | —    | 635  | 844  | —    |
| " Hamburg Hptbf.          | —    | —     | 1258   | —      | —    | 852  | 1102 | —    |
| " Altona Hbf.             | —    | —     | 116    | —      | —    | 910  | 1128 | —    |
| ab Stendal                | —    | —     | 1005   | 126    | —    | —    | 800  | —    |
| an Ülzen                  | —    | —     | 1135   | 301    | —    | 720  | 930  | —    |
| ab Ülzen                  | —    | —     | —      | 305    | —    | 725  | —    | —    |
| an Harburg                | —    | —     | —      | 409    | —    | 832  | —    | —    |
| " Hamburg Hptbf.          | —    | —     | —      | 428    | —    | 850  | —    | —    |
| " Altona Hbf.             | —    | —     | —      | 454!   | —    | 910  | —    | —    |
| an Kiel                   | 336  | 725   | —      | 1053   | 1053 | 116  | —    | 821  |
| " Cuxhav. Stadt           | 606  | 806   | —      | —      | 1152 | 215  | —    | 1009 |
| ab Ülzen                  | 1139 | —     | —      | —      | —    | 934  | —    | 532  |
| an Bremen Hbf.            | 139  | —     | —      | —      | —    | 1122 | —    | 854  |
| ab Magdeburg Hbf.         | 800  | D     | —      | 1243   | —    | 609  | 1150 | 255  |
| an Braunschweig           | 925  | 933   | —      | 211    | —    | 738  | 406  | 445  |
| an Hannover               | 1038 | 1038  | —      | 318    | —    | 846  | 211  | 624  |
| ab Hannover               | 1054 | —     | —      | 354    | —    | 600  | 904  | 1205 |
| an Bremen Hbf.            | 1238 | —     | —      | 541    | —    | 750  | 1053 | 159  |
| ab Bremen Hbf.            | 1250 | 148   | —      | 548    | —    | 757  | 1130 | 546  |
| an Geestemünde            | 142  | 318   | —      | 643    | —    | 849  | 1228 | 641  |
| " Bremerhaven             | —    | —     | —      | —      | —    | —    | —    | —    |
| ab Bremen                 | 112  | 153   | —      | 615    | —    | 832  | 1128 | 600  |
| an Oldenburg              | 239  | 248   | —      | 706    | —    | 952  | 1215 | 650  |
| an Wilhelmshav.           | 438  | 349   | —      | 804    | —    | 1144 | —    | 801  |
| ab Oldenburg              | 303  | —     | —      | 713    | —    | 1010 | —    | 801  |
| an Leer                   | 358  | —     | —      | 837    | —    | 1136 | —    | 925  |
| " Emden                   | 439  | —     | —      | 926    | —    | 1249 | —    | 1109 |
| " Norden                  | 536  | —     | —      | 1034   | —    | 151  | —    | 1220 |
| " Norddeich               | 552  | —     | —      | —      | —    | —    | —    | 1241 |

° In Norddeich Anschluss an die Dampfer nach Norderney (Fahrzeit 35 Min.).  
 + Nur im Oktober, März und April.

Durchlaufender Wagen (I.-III. Kl.) und Speisewagen Dresden Hbf.-Geestemünde.  
 Durchlaufender Wagen (I.-III. Klasse) Dresden Hbf.-Altona, im Nachzuge auch Schlafwagen.  
 Durchlaufender Wagen (I.-III. Kl.) Dresden Hbf.-Geestemünde.



**307. Von Norderney-Norddeich, Geestemünde und Kiel-Hamburg über Hannover/Ülzen.**

|                     |          |        |      |        |      |        |   |       |       |
|---------------------|----------|--------|------|--------|------|--------|---|-------|-------|
| ab Norddeich †      | 929      | 1255   | □    | 340    | —    | —      | + | —     | —     |
| „ Norden . . .      | 952      | 151    | □    | 400    | 339  | 339    | + | 740   | —     |
| „ Emden . . .       | 1131     | 329    | □    | 655    | 442  | 442    | + | 850   | —     |
| „ Leer . . .        | 1240     | 408    | □    | 746    | 559  | 610    | + | 955   | —     |
| an Oldenburg . .    | 203      | 520    | □    | 911    | 651  | 738    | + | 1114  | —     |
| ab Wilhelmshaven .  | 421      | 345    | □    | 954    | 600  | 618    | + | 949   | —     |
| ab Oldenburg . .    | □ 221    | 528    | 608  | 1056   | 700  | 804    | + | 1127  | —     |
| an Bremen . . .     | Über 316 | 621    | 728  | 1144   | 752  | 921    | + | 1226  | —     |
| ab Bremerhaven      | —        | —      | —    | —      | —    | D ●    | + | D ●   | —     |
| „ Geestemünde       | 244      | 625    | —    | 1056D  | 700  | 937    | + | 1143  | —     |
| an Bremen Hbf.      | Über 342 | 728    | —    | 1147   | 751  | 1028   | + | 1244  | —     |
| ab Bremen Hbf.      | 353      | 738    | —    | D 1202 | —    | D 1038 | + | D 101 | —     |
| an Hannover . .     | 543      | 935    | —    | 155    | —    | 1235   | + | 300   | —     |
| ab Hannover . .     | 1556     | 641D   | 942  | 321    | —    | 1010   | + | 334   | —     |
| „ Braunschweig      | □ 749    | 1018   | —    | 428    | —    | D 244  | + | 442   | —     |
| an Magdeburg Hbf.   | 859      | 1207   | —    | 552    | —    | D 357  | + | 602   | —     |
| ab Bremen Hbf.      | —        | 632D   | —    | —      | 800D | 1020   | + | —     | —     |
| an Ülzen . . .      | —        | 816    | —    | —      | 955  | 133    | + | —     | —     |
| ab Ouxhaven Stadt . | 1134     | 449    | 744  | 744    | 700  | 837    | + | —     | —     |
| „ Kiel . . .        | 224      | 552    | 850  | 850    | 631  | 918    | + | —     | —     |
| ab Altona Hbf. . .  | —        | —      | 1137 | —      | —    | D 1156 | + | —     | —     |
| „ Hamburg Hptbf.    | —        | —      | 1200 | —      | —    | 1217   | + | —     | —     |
| „ Harburg . . .     | —        | —      | 1218 | —      | —    | 1235   | + | —     | —     |
| an Ülzen . . .      | —        | D      | 122  | —      | D    | 144    | + | —     | —     |
| ab Ülzen . . .      | —        | 820    | 126  | —      | 1002 | 148    | + | —     | —     |
| an Stendal . . .    | —        | 953    | 256  | —      | 1137 | 327    | + | —     | —     |
| ab Altona Hbf. . .  | 9420     | D 758  | 1110 | D 825  | —    | —      | + | —     | —     |
| „ Hamburg Hptbf.    | 439      | D 827  | 1133 | 852    | —    | —      | + | —     | —     |
| „ Wittenberge       | 701      | 1025   | 310  | 1124   | —    | —      | + | —     | —     |
| an Stendal . . .    | 757      | 1110   | 416  | 1211   | —    | —      | + | —     | —     |
| ab Stendal . . .    | 805      | 1111   | 300  | 420    | 1215 | D 331  | + | —     | —     |
| an Magdeburg Hbf.   | 859      | 1200   | 350  | 545    | 105  | 423    | + | D     | —     |
| ab Magdeburg Hbf.   | 906      | D 1239 | 0355 | 610    | 110  | 428    | + | 610   | —     |
| an Halle (Saale)    | 1026     | 1044   | 246  | 738    | 225  | 530    | + | 544   | 725   |
| ab Halle (Saale)    | 1033     | 1054   | 250  | 743    | 229  | 535    | + | 547   | 730   |
| an Leipzig Hbf.     | 1109     | 1130   | 351  | 819    | 305  | 611    | + | 623   | 806   |
| ab Leipzig Hbf. .   | 1117     | 1110   | 405  | 705    | 836  | 352    | + | 50    | 910   |
| an Zwickau (Sa.)    | 150      | 259    | 739  | 853    | 1015 | 640    | + | 934   | 1052  |
| an Plauen (V.) o.B. | —        | 307    | 828  | 931    | 1100 | 742    | + | 1014  | 1130  |
| ab Leipzig Dr. M.   | —        | 520    | 705! | 846    | —    | 652    | + | 911   | —     |
| an Chemnitz Hbf.    | —        | 747    | 851  | 1018   | —    | 813    | + | 1146  | —     |
| ab Leipzig Dr. M.   | 1200D    | 1200   | 505  | 620D   | 843D | 500    | + | 647   | D 840 |
| an Dresden - N.     | 136      | 136    | 758  | 805    | 1017 | 629    | + | 819   | 1007  |
| an Dresden Hbf      | 145*     | D 145  | 809  | 813    | 1026 | 636    | + | 827   | 1014  |

\* Durchlaufender Wagen I.-III. Klasse Magdeburg-Dresden Hbf.

□ Durchlaufender Wagen (I.-III. Kl.) Altona-Dresden Hbf., im Nachzuge auch Schlafwagen.  
 ● Durchlaufender Wagen (I.-III. Kl.) und Speisewagen Geestemünde-Dresden Hbf.



308. Nach und von Frankfurt a. M., Metz und Frankreich  
über Leipzig—Halle—Nordhausen—Cassel.

|      |                    |       |        |                               |                    |      |                                   |        |                   |        |        |       |      |
|------|--------------------|-------|--------|-------------------------------|--------------------|------|-----------------------------------|--------|-------------------|--------|--------|-------|------|
| 1214 | D 341              | 800 D | D 1025 | 710                           | 806                | 806  | ab Dresden Hbf. . . . . an        | D 1152 | 813               | 1026   | 626    | 253   |      |
| 1228 | 321                | 808   | 1033   | 718                           | 813                | 813  | " Dresden-Neustadt . . . an       | 1144   | 805               | 1017   | 629    | 248   |      |
| 312  | 529                | 950   | D 1205 | 905                           | 941                | 941  | an Leipzig Dresdn. Hbf. ab        | 1025   | 620               | 843    | 500    | 114   |      |
| —    | —                  | 830   | 919    | 755                           | 804                | 804  | ab Chemnitz Hbf. . . . . an       | 134    | 134               | 851    | 1018   | 813   | 251  |
| —    | —                  | 954   | 1136   | 910                           | 1023               | 1023 | an Leipzig Dr. M. (= Bayr. M.) ab | 1117   | 1117              | 705    | 846    | 652   | 135  |
| 950  | 158                | 714   | 939    | 537                           | 705                | 705  | ab Plauen (V.) o. Bf. . . . an    | 158    | 158               | D 931  | 1400   | 813   | 559  |
| 1101 | 155                | 818   | 1000   | 612                           | 710                | 710  | " Zwickau (Sa.) . . . . . an      | 150    | 150               | 853    | 1015   | 741   | 338  |
| 1243 | 401                | 1005  | D 1150 | 803                           | 902                | 1020 | an Leipzig Hbf. . . . . ab        | 945    | 945               | 705    | 836    | 541   | 150  |
| 329  | 615                | 1025  | D 1025 | 1240                          | 945                | 1025 | ab Leipzig Hbf. . . . . an        | 922    | 931               | 538    | D 809  | 427   | 1250 |
| 425  | 1059               | 1059  | 1059   | über Halle (Saale) . . . . ab | 1019               | 1039 | an Halle (Saale) . . . . . an     | 824    | über Fulda-Bebra  | 730    | 324    | 250   | 1250 |
| 552  | 1109               | 1109  | 1246   | an Halle (Saale) . . . . . an | 1055 D             | 1237 | an Nordhausen . . . . . ab        | D 801  | 643               | 507    | 116    | 110   | 1250 |
| 730  | über Corb. Erfurt- | 250   | 244    | an Cassel . . . . . "         | über Corb. Erfurt- | 244  | " Cassel . . . . . "              | 608    | D                 | 252    | 1110   | 716   | 1250 |
| 935  | Bebra-Fulda        | 544   | 452    | an Giessen . . . . . ab       | Bebra-Fulda        | 452  | an Giessen . . . . . ab           | 352    | über Fulda-Bebra  | 1231   | 713    | 645   | 1250 |
| 1159 | hb. Corb.-Erfurt-  | 553   | 459    | ab Giessen . . . . . an       | hb. Corb.-Erfurt-  | 459  | an Bad Nauheim . . . . ab         | 129    | Erfurt - Corbetha | 1228   | 713    | 645   | 1250 |
| 1203 | Bebra-Fulda        | 623   | 528    | an Bad Nauheim . . . . ab     | Bebra-Fulda        | 528  | " Friedberg (Hess.) . . ab        | 120    | über Fulda-Bebra  | 1126   | 637    | 637   | 1250 |
| 1232 | 708                | 630   | 535    | an Homburg v. d. H. ab        | 708                | 535  | an Homburg v. d. H. ab            | 1242   | Erfurt - Corbetha | 1125   | 545    | 545   | 1250 |
| 1239 | 427                | 457   | 635    | an Frankfurt (Main) Hbf. ab   | 427                | 635  | an Frankfurt (Main) Hbf. ab       | ! 1205 | 1107              | 545    | 545    | 604   | 1250 |
| 123  | 457                | D 707 | 736    | 610 D                         | 653                | 653  | ab Giessen . . . . . an           | D 1208 | 244               | 1023   | D 1113 | 558   | 604  |
| 413  | 427                | 457   | D 707  | 736                           | 610 D              | 653  | an Ems . . . . . ab               | D 107  | ! Nur im          | D 1132 | —      | —     | —    |
| 1208 | —                  | —     | D 556  | —                             | 613 D              | —    | " Coblenz Hbf. . . . . "          | 1407   | Oktober u.        | 946    | —      | —     | —    |
| 201  | —                  | —     | 753    | —                             | 758                | —    | " Trier . . . . . "               | 1022   | April,            | 915    | —      | —     | —    |
| 231  | —                  | —     | 827    | —                             | 829                | —    | " Diedenhofen . . . . . "         | 826    | sonst 1125        | 721    | —      | —     | —    |
| 440  | —                  | —     | 1039   | —                             | 1029               | —    | an Metz Hbf. . . . . ab           | 657    | D 526             | 558    | —      | —     | —    |
| 621  | —                  | —     | 1201   | —                             | 1135               | —    | ab Frankfurt (Main) Hbf. an       | D 626  | —                 | D 526  | —      | —     | —    |
| 651  | —                  | —     | 1230 D | —                             | 1206 D             | —    | an Mainz Hbf. . . . . ab          | D 1103 | 217               | 1007   | 1044   | 538 D | —    |
| —    | 133                | 507   | 835 D  | —                             | 732                | —    | " Bingerbrück . . . . . "         | 1018   | 139               | 925    | 1006   | 500   | —    |
| —    | 209                | 543   | 911    | —                             | 808                | —    | " Bad Münster a. Stein "          | 935    | D                 | 848    | 930    | 426   | —    |
| —    | D                  | D     | 946    | —                             | 841                | —    | " Neunkirchen (Saar) "            | 909    | 1245              | 805    | —      | 355   | —    |
| —    | 258                | 632   | 1015   | —                             | 910                | —    | " Saarbrücken Hbf. . . . . "      | 712    | 1110              | 608    | —      | 216   | —    |
| —    | 438                | 819   | 1205   | —                             | 1057               | —    | an Metz Hbf. . . . . ab           | 645    | 1045              | 541    | —      | 422   | —    |
| —    | 501                | 846   | 1228   | —                             | 1119               | —    | ab Metz Hbf. . . . . an           | 514    | 924               | 413    | —      | 1235  | —    |
| —    | 622                | 1014  | 145    | —                             | 1241               | —    | an Pagny sur Moselle } (W. R. ab  | 459    | 828               | 403    | 521    | 1221  | —    |
| —    | 631                | 1021  | 158    | —                             | 1248               | —    | an Paris . . . . . } L.) ab       | 308    | 647               | 215    | 340    | 1040  | —    |
| —    | 555                | 1003  | 122    | —                             | 1217               | —    | —                                 | 905    | 1015              | 900    | 900    | 515   | —    |
| —    | 1145               | 500   | 825    | —                             | 638                | —    | —                                 | —      | —                 | —      | —      | —     | —    |

Direktor Wagen (I-III. Kl.) Dresden Hbf.-Frankf.(-Basel) und umgekehrt.

823





309. Nach der Schweiz und Italien über Frankfurt a. M.

|                           |                          |         |       |                              |             |      |                                  |            |        |                        |
|---------------------------|--------------------------|---------|-------|------------------------------|-------------|------|----------------------------------|------------|--------|------------------------|
| ab Dresden Hbf.           | 341                      | D 715   | D 800 | D 800                        | D 1025      | 1113 | 118                              | 118        | 710    | 800                    |
| „ Dresd - Neust.          | 351                      | 722     | 808   | 808                          | 1033        | 1120 | 125                              | 125        | 718    | 813                    |
| an Leipzig Dresd. Bf.     | 529                      | 851     | 950   | 950                          | 1205        | 146  | 255                              | 255        | 905    | 941                    |
| ab Chemnitz Hbf.          | —                        | 716     | 830   | 830                          | 919         | 919  | 117                              | 117        | 755    | 804                    |
| an Leipzig Dr. Bf. (Hbf.) | —                        | *       | 954   | 954                          | 1136        | 1136 | 240                              | 240        | 910    | 1023                   |
| ab Leipzig Hbf. ü. Halle  | D                        | D       | 1025  | D 1025                       | 1025        | D    | 225                              | 410        | D      | + 945                  |
| „ Leipzig Hbf.            | 615                      | 915     | —     | —                            | 1240        | —    | —                                | —          | 505    | über Nordhausen - 1150 |
| ab Gera (R.) Pr. St. B.   | 505                      | 915     | 915   | über Cassel - Giessen - 1049 | 1241        | —    | —                                | —          | 339    | über Nordhausen - 929  |
| an Weimar . . .           | 801                      | 1048    | 1221  | 113                          | 225         | D    | •                                | —          | 637    | 132                    |
| „ Erfurt . . .            | 822                      | 1107    | 1240  | 141                          | 246         | 532  | 640                              | —          | 656    | 212                    |
| „ Gotha Hbf. . .          | 854                      | 1155    | 109   | 239                          | 319         | —    | —                                | —          | 728    | 245                    |
| „ Eisenach . . .          | 925                      | 1218    | 132   | 313                          | 348         | —    | L I.                             | —          | 755    | 309                    |
| „ Bebra . . .             | 1009                     | 103     | 216   | 358                          | 434         | 656  | 806                              | —          | 854    | 355                    |
| „ Fulda . . .             | 1112                     | —       | —     | 553                          | 531         | —    | —                                | —          | 949    | 452                    |
| an Frankfurt (Main) Hbf.  | 127                      | 346     | 457   | 707                          | 805         | 736  | 925                              | 1053       | D 1140 | + 610 653              |
| an Wiesbaden Hbf.         | 303                      | 449     | 550   | 854                          | 937         | 854  | 1017                             | 1149       | 102    | 739 804                |
| an Homburg v. d. H.       | 220                      | 430     | 616   | 742                          | 910         | 910  | 1048                             | 1143       | 102    | 701 745                |
| ab Frankfurt (Main) Hbf.  | 158                      | D 410   | 510   | 813                          | ← 746       | 932  | •                                | D 1145     | + 638  | D 712                  |
| an Darmstadt Hbf.         | 226                      | D       | 538   | 843                          | D           | 1000 | v. 1./2. Dez. bis 27./28. April. | 1212       | 706    | 741                    |
| an Mannheim               | 336                      | 520     | D     | 957                          | 910         | 1116 | —                                | 114        | D      | 847                    |
| an Heidelberg             | 334                      | ? D     | 630   | 956                          | ? 1114      | 1114 | —                                | 112        | 800    | 843                    |
| „ Karlsruhe Hbf.          | 436                      | 609     | 716   | 1100                         | 1028        | 1248 | —                                | 211        | 858    | 937                    |
| „ Baden-Oos               | 519                      | 639     | 748   | 1216                         | 1105        | —    | —                                | 253        | 934    | 1010                   |
| an Baden-Baden            | 531                      | 652     | 804   | 1225                         | 1133        | —    | —                                | 306        | 946    | 1024                   |
| an Appenweier             | 547                      | 705     | 815   | —                            | 1134        | —    | —                                | 324        | 1001   | 1042                   |
| an Strassburg i. R.       | 646                      | 740     | 844   | 225                          | 1156        | —    | —                                | 524        | 1043   | 1144                   |
| an Freiburg Hbf.          | 659                      | 802     | 925   | —                            | 103         | —    | —                                | 437        | 1119   | 1146                   |
| „ Basel Bad. Bf.          | 755                      | 855     | 1021  | —                            | —           | —    | —                                | 538        | 1216   | 1243                   |
| an Basel S. B. Bf.        | 820                      | 912     | 1045  | —                            | —           | —    | —                                | 618        | + 1240 | 108                    |
| linksrheinisch            | ab Frankfurt (Main) Hbf. | + D 143 | 403   | 507                          | ✕           | 825  | 1114                             | D 1150     | 645    | D 740                  |
| an Mainz Hbf.             | D                        | D       | 543   | üb. Dornberg - Mannheim.     | üb. Dornbg. | 929  | L I.                             | üb. Dorab. | ✕      | —                      |
| „ Worms . . .             | 248                      | §       | —     | —                            | 1126        | 1126 | §                                | 1247       | 959    | —                      |
| „ Weissenburg             | —                        | —       | —     | —                            | 1231        | 1231 | •                                | 254        | 1107   | 1055                   |
| „ Strassburg i. R.        | 536                      | 705     | —     | —                            | —           | —    | 247                              | 356        | 1245   | 1226                   |
| „ Mülhausen               | 717                      | 837     | —     | —                            | —           | —    | 421                              | 532        | 119    | 1258                   |
| „ Basel S. B. Bf.         | + 749                    | 907     | —     | —                            | —           | —    | 454                              | 607        | —      | —                      |
| ab Strassburg i. R.       | 710                      | 710     | 1025  | —                            | 140         | —    | 552                              | 552        | —      | 1233                   |
| an Metz Hbf.              | 949                      | 949     | 1232  | —                            | 358         | —    | 815                              | 815        | —      | 256                    |
| ab Basel S. B. Bf.        | 937                      | 942     | 1110  | 1200                         | —           | 508  | 513                              | 700        | 659    | 437                    |
| an Zürich über Brugg      | 1125                     | —       | —     | —                            | —           | 645  | —                                | —          | 842    | 327                    |
| „ Luzern über Olten       | —                        | 1138    | 105   | —                            | —           | —    | 700                              | 859        | —      | 349                    |
| „ Bern ü. Olten           | —                        | 1205    | —     | 235                          | —           | —    | L I.                             | —          | 932    | —                      |
| „ Genf ü. Freibg.         | —                        | —       | —     | 610                          | —           | —    | •                                | —          | 1252   | —                      |
| „ Mailand) über           | —                        | 622     | 853   | —                            | —           | —    | 1247                             | 305        | —      | 1022                   |
| „ Genua (St. Gotth.)      | —                        | 1050    | 1230  | —                            | —           | —    | 410                              | 645        | —      | —                      |
| „ Florenz ü. Bologna      | —                        | 125     | 457   | —                            | —           | —    | —                                | 1116       | —      | 648                    |
| „ Rom . . .               | —                        | 655     | 1045  | —                            | —           | —    | —                                | 650        | —      | 410                    |
| in Neapel                 | —                        | 1200    | 700   | —                            | —           | —    | —                                | 1205       | —      | 640                    |

• Lloyd-Express vom 2. Dez. bis 28. April. \* Über Glauchau-Gössnitz.







310. Nach Metz, Paris, Stuttgart, Bodensee u. Schweiz üb. Hof u. Probstz.

|                         |                                    |        |      |                                  |      |      |       |                |             |                          |                   |      |   |
|-------------------------|------------------------------------|--------|------|----------------------------------|------|------|-------|----------------|-------------|--------------------------|-------------------|------|---|
| ab Dresden Hbf.         | —                                  | ! 720  | 845  | —                                | 1111 | —    | —     | —              | 600         | —                        | 1045              | —    | — |
| „ Chemnitz Hbf.         | —                                  | 903    | 1014 | —                                | 1252 | —    | —     | —              | 745         | —                        | 1216              | —    | — |
| „ Zwickau (Sa.)         | —                                  | 955    | 1100 | —                                | 148  | —    | —     | —              | 844         | —                        | 105               | —    | — |
| an Reichenbch.(V.)o.B.  | —                                  | 1024   | 1125 | D                                | 216  | —    | D     | D              | 917         | D                        | 128               | —    | — |
| ab Berlin Anh. Bf.      | D 820                              | 1230   | 715  | 1030                             | 845  | —    | 145   | 825            | 450         | 850                      | 1050              | —    | — |
| „ Leipzig Hbf.          | 935                                | 836    | 942  | 1210                             | 1225 | —    | 310   | 945            | 750         | 1013                     | 110               | —    | — |
| „ Reichenbch.(V.)o.B.   | Kendtelend. ab Hauptbf. über Corb. | 1034   | 1136 | Corb. - Jena - Saalfeld          | 225  | —    | —     | —              | 948         | ab Hauptbf. über         | 134               | —    | — |
| „ Plauen (V.) o.B.      | Kendtelend. - Ritschenh.           | 1102   | 1204 | ab Hauptbf. über                 | 255  | —    | —     | —              | 1016        | Zeitf. - Cora - Saalfeld | 159               | 308  | — |
| an Hof                  | Kendtelend. - Ritschenh.           | 1150   | 1255 | ab Hauptbf. über                 | 346  | —    | —     | —              | 1108        | ab Hauptbf. über         | 243               | 355  | — |
| ab Hof                  | Kendtelend. - Ritschenh.           | 1158   | 105  | über Marktredwitz - Schnabelwaid | 353  | 353  | —     | —              | 1125        | ab Hauptbf. über         | 402               | 412  | — |
| an Neuenmarkt-Wirsb.    | Kendtelend. - Ritschenh.           | 114    | —    | über Marktredwitz - Schnabelwaid | 508  | 508  | —     | —              | 1238        | ab Hauptbf. über         | 516               | 524  | — |
| an Bayreuth             | Kendtelend. - Ritschenh.           | 146    | —    | über Marktredwitz - Schnabelwaid | 538  | 538  | —     | —              | 134         | ab Hauptbf. über         | 555               | 555  | — |
| an Bamberg              | Kendtelend. - Ritschenh.           | 240    | —    | über Marktredwitz - Schnabelwaid | 447  | 621  | —     | 827            | 151         | 311                      | 636               | —    | — |
| an Kissingen            | Kendtelend. - Ritschenh.           | 412    | 600  | über Marktredwitz - Schnabelwaid | —    | 815  | —     | —              | —           | —                        | 848               | —    | — |
| an Würzburg             | Kendtelend. - Ritschenh.           | 457    | 457  | über Marktredwitz - Schnabelwaid | —    | 813  | —     | —              | 424         | —                        | 852               | —    | — |
| an Aschaffenburg        | Kendtelend. - Ritschenh.           | 850    | 850  | über Marktredwitz - Schnabelwaid | —    | 1024 | —     | —              | 740         | —                        | 1057              | —    | — |
| anfrankf. (M.) Hbf.     | Kendtelend. - Ritschenh.           | —      | —    | über Marktredwitz - Schnabelwaid | —    | 1130 | —     | —              | 955         | —                        | 1200              | —    | — |
| an Osterburken          | Kendtelend. - Ritschenh.           | 632    | 632  | über Marktredwitz - Schnabelwaid | —    | 1001 | —     | —              | 601         | —                        | 1038              | —    | — |
| „ Heidelbrg. Hbf.       | Kendtelend. - Ritschenh.           | 808    | 808  | über Marktredwitz - Schnabelwaid | —    | 1144 | —     | —              | 750         | —                        | 1208              | —    | — |
| an Karlsruhe            | Kendtelend. - Ritschenh.           | 955    | 955  | über Marktredwitz - Schnabelwaid | —    | 211  | —     | —              | 844         | —                        | 1257              | 1236 | — |
| an Baden-Baden          | Kendtelend. - Ritschenh.           | 1133   | 1133 | über Marktredwitz - Schnabelwaid | —    | 306  | —     | —              | 931         | —                        | 315               | 125  | — |
| an Strassburg i. E.     | Kendtelend. - Ritschenh.           | 1156   | 1156 | über Marktredwitz - Schnabelwaid | —    | 524  | —     | —              | 1043        | —                        | 448               | 208  | — |
| an Mannheim             | Kendtelend. - Ritschenh.           | 836    | 836  | über Marktredwitz - Schnabelwaid | —    | 1205 | —     | —              | 818         | —                        | 1236              | —    | — |
| „ Ludwigshaf.           | Kendtelend. - Ritschenh.           | 855    | 855  | über Marktredwitz - Schnabelwaid | —    | 1222 | —     | —              | 833         | —                        | 1248              | —    | — |
| „ Saarbrücken           | Kendtelend. - Ritschenh.           | 1138   | 1138 | über Marktredwitz - Schnabelwaid | —    | —    | —     | —              | 1111        | —                        | 308               | —    | — |
| „ Metz                  | Kendtelend. - Ritschenh.           | 117    | 117  | über Marktredwitz - Schnabelwaid | —    | —    | —     | —              | 1241        | —                        | 622               | 441  | — |
| an Paris                | Kendtelend. - Ritschenh.           | 825    | 825  | über Marktredwitz - Schnabelwaid | —    | —    | —     | —              | 638         | —                        | 1145              | 920  | — |
| ab Bamberg              | über Heilbronn                     | 255    | 450  | —                                | —    | —    | D     | über Heilbronn | 154         | 312                      | 644               | —    | — |
| an Nürnberg Hbf.        | über Heilbronn                     | ! 408  | 355  | 543                              | —    | —    | 812   | 926            | 300         | 407                      | 745               | 735  | — |
| „ Augsburg.             | über Heilbronn                     | 656    | 933  | —                                | —    | —    | —     | 1129           | 611         | 618                      | 1015              | —    | — |
| „ Buchloe               | über Heilbronn                     | —      | —    | —                                | —    | —    | —     | 1219           | 815         | —                        | 1103              | —    | — |
| „ Lindau                | über Heilbronn                     | —      | —    | —                                | —    | —    | —     | 320            | 1123        | —                        | 1508              | —    | — |
| „ Romanshorn            | über Heilbronn                     | —      | —    | —                                | —    | —    | —     | St. Gall.      | 1245        | —                        | Rorsch.-St. Gall. | —    | — |
| an Zürich üb. Winterth. | über Heilbronn                     | —      | —    | —                                | —    | —    | —     | 650            | 240         | —                        | 537               | —    | — |
| ab Nürnberg Hbf.        | —                                  | 440    | —    | —                                | —    | —    | D 940 | D              | 600         | —                        | 758               | —    | — |
| an Crailsheim           | —                                  | 630    | —    | —                                | —    | —    | 1112  | —              | *           | —                        | 939               | —    | — |
| „ Stuttgart             | 826                                | ! 833  | —    | —                                | —    | —    | 1252  | 752            | 1003        | —                        | 1145              | —    | — |
| an Wildbad              | 1149                               | 1149   | —    | —                                | —    | —    | 809   | —              | 115         | —                        | 329               | —    | — |
| an Singen               | —                                  | —      | —    | —                                | —    | —    | 452   | 1136           | —           | —                        | 726               | —    | — |
| „ Schaffhausen          | —                                  | —      | —    | —                                | —    | —    | 519   | 1201           | —           | —                        | 759               | —    | — |
| an Zürich üb. Eglisau   | —                                  | —      | —    | —                                | —    | —    | 625   | 108            | —           | —                        | 911               | —    | — |
| an Ulm                  | üb. Crailsheim                     | D 822  | —    | —                                | —    | —    | —     | 936            | ab. Stuttg. | —                        | 1139              | —    | — |
| „ Friedrichshf.         | üb. Nördlg.                        | —      | —    | —                                | —    | —    | —     | —              | 1043        | —                        | —                 | —    | — |
| „ Romanshorn            | Durchlauf. Wagen (I.-III. Kl.)     | ! 1024 | —    | —                                | —    | —    | —     | 1122           | —           | 1255                     | 120               | —    | — |
| „ Zürich üb. Winterth.  | Berlin - Friedrichshafen.          | —      | —    | —                                | —    | —    | —     | 1235           | —           | 245                      | 245               | —    | — |
| an Luzern               | Durchlauf. Wagen (I.-III. Kl.)     | —      | —    | —                                | —    | —    | —     | 240            | —           | 458                      | 458               | —    | — |
| „ Bern üb. Olten        | Durchlauf. Wagen (I.-III. Kl.)     | —      | —    | —                                | —    | —    | —     | 908            | 314         | 428                      | 735               | —    | — |
| „ Genf üb. Biel         | Leipz. u. Dresd. Hbf. - Ludwigsh.  | —      | —    | —                                | —    | —    | —     | 932            | 412         | 615                      | 905               | —    | — |
| an Mailand              | Dresd. Hbf. -                      | —      | —    | —                                | —    | —    | —     | 1252           | 0722        | 837                      | 1208              | —    | — |
|                         | Lindau.                            | —      | —    | —                                | —    | —    | —     | 237            | 835         | 1025                     | 622               | —    | — |

Nur im October, März und April, sonst 1153.











|                                                        | 1.   | 2.   | 3.   | 4.   | 5. | 6. | 7. | 8. | 9.   | 10.                     | 11.  | 12. | 13. | 14.  | 15. | 16. | 17. |
|--------------------------------------------------------|------|------|------|------|----|----|----|----|------|-------------------------|------|-----|-----|------|-----|-----|-----|
| ab Lindau . . . . .                                    | —    | 1120 | —    | 1120 | —  | —  | —  | —  | 325  | November.               | 1227 | —   | —   | 245  | —   | —   | —   |
| an Bregenz . . . . .                                   | —    | 1137 | —    | 1137 | —  | —  | —  | —  | 347  |                         | 1247 | —   | —   | 305  | —   | —   | —   |
| „ St. Margareth.                                       | —    | ?    | —    | ?    | —  | —  | —  | —  | 409  |                         | 221  | —   | —   | 401  | —   | —   | —   |
| „ Davos . . . . .                                      | —    | —    | —    | —    | —  | —  | —  | —  | 1215 |                         | 735  | —   | —   | 925  | —   | —   | —   |
| „ Thuisis . . . . .                                    | —    | 840  | —    | 840  | —  | —  | —  | —  | —    |                         | 632  | —   | —   | 813  | —   | —   | —   |
| „ St. Moritz . . . . .                                 | —    | 1130 | —    | 1130 | —  | —  | —  | —  | —    |                         | 920  | —   | —   | 1020 | —   | —   | —   |
| ab München Hbf. durchgehenden Zügen während der Fahrt. | 540  | —    | 800  | 800  | —  | —  | —  | —  | —    | Schlafw. Münch.-Verona. | 845  | —   | —   | 940  | —   | —   | —   |
| an Kufstei . . . . .                                   | 732  | —    | 1032 | 1032 | —  | —  | —  | —  | 1040 | 1238                    | 1022 | —   | —   | 1210 | —   | —   | —   |
| „ Innsbruck . . . . .                                  | 958  | —    | —    | —    | —  | —  | —  | —  | 1215 | 217                     | 1218 | —   | —   | 939  | —   | —   | —   |
| an Bozen-Gries . . . . .                               | 416  | —    | —    | —    | —  | —  | —  | —  | 211  | 340                     | 406  | —   | —   | 1058 | —   | —   | —   |
| an Meran . . . . .                                     | 729  | —    | —    | —    | —  | —  | —  | —  | 602  | 717                     | 524  | —   | —   | 222  | —   | —   | —   |
| an Trient . . . . .                                    | 631  | —    | —    | —    | —  | —  | —  | —  | 729  | 833                     | 524  | —   | —   | 344  | —   | —   | —   |
| „ Ala . . . . .                                        | 807  | —    | —    | —    | —  | —  | —  | —  | 725  | 831                     | 519  | —   | —   | 330  | —   | —   | —   |
| „ Verona . . . . .                                     | —    | —    | —    | —    | —  | —  | —  | —  | 827  | 917                     | 616  | —   | —   | 420  | —   | —   | —   |
| „ Venedig . . . . .                                    | —    | —    | —    | —    | —  | —  | —  | —  | 958  | 1025                    | 742  | —   | —   | 527  | —   | —   | —   |
| „ Mailand . . . . .                                    | —    | —    | —    | —    | —  | —  | —  | —  | 1215 | —                       | 1150 | —   | —   | —    | —   | —   | —   |
| „ Genua . . . . .                                      | —    | —    | —    | —    | —  | —  | —  | —  | 1225 | —                       | 1110 | —   | —   | 820  | —   | —   | —   |
| „ Florenz . . . . .                                    | —    | —    | —    | —    | —  | —  | —  | —  | 540  | —                       | 915  | —   | —   | 1225 | —   | —   | —   |
| „ Rom . . . . .                                        | —    | —    | —    | —    | —  | —  | —  | —  | 457  | 434                     | 335  | —   | —   | —    | —   | —   | —   |
| an Neapel . . . . .                                    | —    | —    | —    | —    | —  | —  | —  | —  | 1045 | 1020                    | 850  | —   | —   | —    | —   | —   | —   |
|                                                        |      |      |      |      |    |    |    |    | 700  | —                       | 255  | —   | —   | —    | —   | —   | —   |
| ab MünchenHbf.                                         | 540  | —    | 925  | 925  | —  | —  | —  | —  | —    | —                       | 815  | —   | —   | —    | —   | —   | —   |
| an Reichenhall . . . . .                               | 917  | —    | 1252 | 1252 | —  | —  | —  | —  | —    | —                       | 1129 | —   | —   | 1129 | —   | —   | —   |
| „ Berchtesgad. . . . .                                 | 1035 | —    | —    | —    | —  | —  | —  | —  | —    | —                       | 1242 | —   | —   | 1242 | —   | —   | —   |
| „ Salzburg . . . . .                                   | 855  | —    | 1203 | 1203 | —  | —  | —  | —  | —    | —                       | 1050 | —   | —   | 1050 | —   | —   | —   |
| „ Bischofshofen . . . . .                              | 1146 | —    | 129  | 129  | —  | —  | —  | —  | —    | —                       | 1221 | —   | —   | 1221 | —   | —   | —   |
| an Schwarzach-St. Veit                                 | 1248 | —    | 151  | 151  | —  | —  | —  | —  | —    | —                       | 1241 | —   | —   | 1241 | —   | —   | —   |
| an Zell am See . . . . .                               | 142  | —    | 326  | 326  | —  | —  | —  | —  | —    | —                       | 144  | —   | —   | 144  | —   | —   | —   |
| an Bad Gastein . . . . .                               | —    | —    | 250  | 250  | —  | —  | —  | —  | —    | —                       | 136  | —   | —   | 136  | —   | —   | —   |
| „ Spittal-Millstättersee                               | —    | —    | 407  | 407  | —  | —  | —  | —  | —    | —                       | 249  | —   | —   | 249  | —   | —   | —   |
| an Villach . . . . .                                   | —    | —    | 445  | 445  | —  | —  | —  | —  | —    | —                       | 330  | —   | —   | 330  | —   | —   | —   |
| an Tarvis . . . . .                                    | —    | —    | 720  | 720  | —  | —  | —  | —  | —    | —                       | 456  | —   | —   | 456  | —   | —   | —   |
| „ Venedig . . . . .                                    | —    | —    | 205  | 205  | —  | —  | —  | —  | —    | —                       | 1035 | —   | —   | 1035 | —   | —   | —   |
| an Rosenbach . . . . .                                 | —    | —    | 532  | 532  | —  | —  | —  | —  | —    | —                       | 417  | —   | —   | 417  | —   | —   | —   |
| „ Assling . . . . .                                    | —    | —    | 548  | 548  | —  | —  | —  | —  | —    | —                       | 443  | —   | —   | 443  | —   | —   | —   |
| „ Görz . . . . .                                       | —    | —    | 735  | 735  | —  | —  | —  | —  | —    | —                       | 632  | —   | —   | 632  | —   | —   | —   |
| an Triest . . . . .                                    | —    | —    | 900  | 900  | —  | —  | —  | —  | —    | —                       | 800  | —   | —   | 800  | —   | —   | —   |

329

311.





311. Von Triest, Italien, Tirol, der Schweiz und München über Hof und Probstzella.

|                                    |      |      |             |      |   |      |   |      |   |      |      |   |   |   |   |
|------------------------------------|------|------|-------------|------|---|------|---|------|---|------|------|---|---|---|---|
| ab Triest . . . . .                | —    | 745  | —           | 745  | — | 840  | — | —    | — | —    | —    | — | — | — | — |
| „ Görz . . . . .                   | —    | 914  | —           | 914  | — | 1024 | — | —    | — | —    | —    | — | — | — | — |
| „ Assling . . . . .                | —    | 1124 | —           | 1124 | — | 1210 | — | —    | — | —    | —    | — | — | — | — |
| ab Rosenbach . . . . .             | —    | 1144 | —           | 1144 | — | 1227 | — | —    | — | —    | —    | — | — | — | — |
| ab Venedig . . . . .               | —    | 505  | —           | 505  | — | 210  | — | —    | — | —    | —    | — | — | — | — |
| „ Tarvis . . . . .                 | —    | 1134 | —           | 1134 | — | 834  | — | —    | — | —    | —    | — | — | — | — |
| ab Villach . . . . .               | —    | 1225 | —           | 1225 | — | 106  | — | —    | — | —    | —    | — | — | — | — |
| „ Spittal-Millstättersee . . . . . | —    | 110  | —           | 110  | — | 145  | — | —    | — | —    | —    | — | — | — | — |
| ab Bad Gastein . . . . .           | —    | 257  | —           | 257  | — | 320  | — | —    | — | 540  | —    | — | — | — | — |
| ab Zell am See . . . . .           | —    | 241  | —           | 241  | — | 244  | — | —    | — | 534  | —    | — | — | — | — |
| ab Schwarzach-St. Veit . . . . .   | —    | 341  | —           | 350  | — | 400  | — | —    | — | 637  | —    | — | — | — | — |
| „ Bischofshofen . . . . .          | —    | 359  | —           | 456  | — | 421  | — | —    | — | 712  | —    | — | — | — | — |
| „ Salzburg . . . . .               | 1215 | 519  | —           | 712  | — | 540  | — | —    | — | 907  | —    | — | — | — | — |
| „ Berchtesgad. . . . .             | 1050 | 312  | —           | 545  | — | D    | — | —    | — | 735  | —    | — | — | — | — |
| „ Reichenhall . . . . .            | 1202 | 425  | —           | 700  | — | 523  | — | —    | — | 848  | —    | — | — | — | — |
| an MünchenHbf. . . . .             | 400  | †    | —           | 1000 | — | 802  | — | —    | — | 1220 | —    | — | — | — | — |
| ab Neapel . . . . .                | —    | 955  | —           | 310  | — | 1240 | — | 820  | — | 650  | L    | — | — | — | — |
| „ Rom . . . . .                    | —    | 240  | —           | 905  | — | 900  | — | 1250 | — | 1145 | 510  | — | — | — | — |
| „ Florenz . . . . .                | —    | 920  | —           | 210  | — | 240  | — | 622  | — | 1050 | 1045 | — | — | — | — |
| „ Genua . . . . .                  | —    | 735  | 535         | 245  | — | 215  | — | —    | — | 1100 | —    | — | — | — | — |
| „ Mailand . . . . .                | —    | 1230 | 920         | 735  | — | 620  | — | —    | — | 205  | —    | — | — | — | — |
| „ Venedig . . . . .                | —    | 1155 | —           | 800  | — | 545  | — | —    | — | 200  | —    | — | — | — | — |
| „ Verona . . . . .                 | —    | 425  | 1155        | 1009 | — | 902  | — | 1248 | — | 635  | 442  | — | — | — | — |
| „ Ala § . . . . .                  | —    | 625  | 111         | 1153 | — | 1050 | — | 210  | — | 928  | 605  | — | — | — | — |
| ab Trient . . . . .                | —    | 726  | 157         | 1250 | — | 1145 | — | 259  | — | 1111 | 650  | — | — | — | — |
| ab Meran . . . . .                 | —    | 730  | 150         | 1248 | — | 1115 | — | —    | — | —    | 622  | — | — | — | — |
| ab Bozen-Gries . . . . .           | —    | 847  | 308         | 210  | — | 100  | — | 400  | — | 133  | 800  | — | — | — | — |
| „ Innsbruck . . . . .              | 100  | 110  | 655         | 619  | — | 457  | — | 753  | — | 722  | 1119 | — | — | — | — |
| „ Kufstein § . . . . .             | 235  | 338  | 826         | 805  | — | 636  | — | 919  | — | 952  | 1239 | — | — | — | — |
| an München Hbf. . . . .            | 400  | 600  | 954         | 940  | — | 757  | — | 1050 | — | 1220 | 205  | — | — | — | — |
| ab St. Moritz . . . . .            | —    | 645  | L           | 905  | — | 430  | — | L    | — | —    | L    | — | — | — | — |
| „ Thusis . . . . .                 | —    | 900  | L Süd-Nord. | 1122 | — | 632  | — | —    | — | —    | —    | — | — | — | — |
| „ Davos . . . . .                  | —    | 810  | L           | 1045 | — | 555  | — | —    | — | —    | —    | — | — | — | — |
| „ St. Margareth. . . . .           | —    | 122  | L           | —    | — | 210  | — | —    | — | —    | —    | — | — | — | — |
| „ Bregenz . . . . .                | —    | 150  | L           | 535  | — | 232  | — | —    | — | —    | —    | — | — | — | — |
| an Lindau . . . . .                | —    | 209  | L           | 550  | — | 248  | — | —    | — | —    | —    | — | — | — | — |

330

311.

|                     |   |     |   |     |   |     |   |   |   |   |   |   |   |   |   |
|---------------------|---|-----|---|-----|---|-----|---|---|---|---|---|---|---|---|---|
| an Genf } über Biel | — | 100 | — | 712 | — | 523 | — | — | — | — | — | — | — | — | — |
|                     | — | 235 | — | 914 | — | 613 | — | — | — | — | — | — | — | — | — |





|                            | 1.        | 2.    | 3.   | 4. | 5.     | 6. | 7.               | 8.    | 9. | 10. | 11. | 12. | 13. | 14. | 15. | 16. |
|----------------------------|-----------|-------|------|----|--------|----|------------------|-------|----|-----|-----|-----|-----|-----|-----|-----|
| an Genf } über Biel        | —         | 100   |      |    | 712    |    | Über Romanshorn. | + 523 | 0  |     |     |     |     |     |     |     |
| „ Lausanne }               | ü. Freib. | 225   |      |    | 815    |    |                  | 613   |    |     |     |     |     |     |     |     |
| „ Bern über Olten          | —         | 650   |      |    | 1045   |    |                  | 840   |    |     |     |     |     |     |     |     |
| „ Luzern . . .             | —         | 915   |      |    | 120    |    |                  | 943   |    |     |     |     |     |     |     |     |
| „ Zürich ü. St. Gallen     | ü. Romh.  | 1048  |      |    | 255    |    |                  | 1130  |    |     |     |     |     |     |     |     |
| „ Lindau . . .             | —         | 240   |      |    | 606    |    |                  | + 310 |    |     |     |     |     |     |     |     |
| an MünchenHbf.             | —         | 705   |      |    | 955    |    |                  | + 705 |    |     |     |     |     |     |     |     |
| ab MünchenHbf.             | ☉         |       |      |    | 1020D  |    |                  | 825   | D  |     |     |     |     |     |     |     |
| „ Nürnberg Hbf.            | ☉         |       |      |    | 1255   |    |                  | 1100  | 00 |     |     |     |     |     |     |     |
| „ Bamberg . . .            |           |       |      |    | 453    |    |                  | 1156  |    |     |     |     |     |     |     |     |
| „ Probstzella . . .        |           |       |      |    | —      |    |                  | —     |    |     |     |     |     |     |     |     |
| „ Saalfeld (Thür.)         |           |       |      |    | 440    |    |                  | 229   |    |     |     |     |     |     |     |     |
| an Gera (Reuss) Pr. St.    |           |       |      |    | 555    |    |                  | —     |    |     |     |     |     |     |     |     |
| „ Zeitz . . .              |           |       |      |    | 625    |    |                  | *     |    |     |     |     |     |     |     |     |
| „ Leipzig Hbf. . .         |           |       |      |    | 711    |    |                  | 500   |    |     |     |     |     |     |     |     |
| an Berlin Anh. Bf.         |           |       |      |    | * 825D |    |                  | 642   |    |     |     |     |     |     |     |     |
| ab München Hbf.            |           | 445 D |      |    | 1020   |    |                  | 825   |    |     |     |     |     |     |     |     |
| „ Nürnberg Hbf.            |           | 834   | 847  |    | 100    |    |                  | 1100  |    |     |     |     |     |     |     |     |
| „ Bamberg . . .            |           | 949   | 8    |    | 206    |    |                  | 1202  |    |     |     |     |     |     |     |     |
| an Hof . . . . .           |           | 1245  | 1245 |    | 436    |    |                  | 244   |    |     |     |     |     |     |     |     |
| ab MünchenHbf.             |           |       |      |    | 1110   |    |                  | 930   |    |     |     |     |     |     |     |     |
| „ Landshut . . .           |           |       |      |    | 1217   |    |                  | 1035  |    |     |     |     |     |     |     |     |
| „ Regensburg . . .         |           |       |      |    | 127    |    |                  | 1135  |    |     |     |     |     |     |     |     |
| an Hof . . . . .           |           |       |      |    | 428    |    |                  | 248   |    |     |     |     |     |     |     |     |
| ab Hof . . . . .           |           | 410   | 420  |    | 435    |    |                  | 256   |    |     |     |     |     |     |     |     |
| an Plauen (Vogtl.) ob. Bf. |           | 157   | 206  |    | 522    |    |                  | 343   |    |     |     |     |     |     |     |     |
| „ Reichenb. (Vogtl.) o. B. |           | 226   | 235  |    | —      |    |                  | 413   |    |     |     |     |     |     |     |     |
| „ Leipzig Hbf. . .         |           | 401   | —    |    | 710    |    |                  | 607   |    |     |     |     |     |     |     |     |
| an Berlin Anh. Bf.         |           | 616   | —    |    | 955    |    |                  | 836   |    |     |     |     |     |     |     |     |
| ab Reichenb. Vogtl. o. B.  |           | 242   | 422  |    | —      |    |                  | 429   |    |     |     |     |     |     |     |     |
| an Zwickau (Sa.)           |           | 304   | 451  |    | —      |    |                  | 454   |    |     |     |     |     |     |     |     |
| „ Chemnitz Hbf.            |           | 408   | 614  |    | —      |    |                  | 550   |    |     |     |     |     |     |     |     |
| an Dresden Hbf.            |           | 633   | 835  |    | —      |    |                  | 728   |    |     |     |     |     |     |     |     |

331





**312. Nach Wittenberge — Hamburg — Lübeck — Kiel — Korsör und Rostock — Warnemünde — Gedser — Kopenhagen — Christiania — Stockholm über Berlin.**

|                       |        |      |      |        |      |      |      |      |      |      |                |
|-----------------------|--------|------|------|--------|------|------|------|------|------|------|----------------|
| ab Dresden Hbf.       | 922    | 955  | 536  | —      | 1000 | —    | 212  | 420  | 510  | 719  | Dresden Ober   |
| „ Dresden-N.          | 1000   | 1005 | 543  | —      | 1008 | —    | 220  | 427  | 517  | 723  | „              |
| „ Chemnitz Hbf.       | 0722   | 0722 | 1205 | —      | 658  | —    | 114  | 206  | 340  | 652  | „              |
| „ Röderau             | Kistw. | über | 1110 | Kistw. | über | —    | —    | Röd. | über | 812  | „              |
| „ Elsterwerda         | —      | —    | —    | —      | D    | —    | —    | —    | —    | —    | „              |
| in Berlin Anh. Bf.    | 1237   | 158  | 808  | —      | 1248 | —    | 310  | 651  | 757  | 1026 | in Wittenberge |
| a. Plauen (V.) o. B.  | 846    | —    | 158  | —      | 603  | —    | 939  | 1255 | 345  | 345  | 705            |
| „ Zwickau (Sa.)       | 941    | —    | 155  | —      | 641  | —    | 1000 | 108  | 423  | 423  | 612            |
| „ Leipzig Hbf.        | 1233   | —    | 410  | —      | 841  | —    | 200  | 310  | 625  | 715  | 920            |
| i. Berlin Anh. Bf.    | 500    | —    | 616  | —      | 1114 | —    | 449  | 542  | 836  | 1038 | 1140           |
| ab Berlin Lehrter Bf. | 618    | 622  | 910  | —      | 415  | 308  | 525  | 530  | 712  | 855  | 1200           |
| in Wittenberge        | 749    | 843  | 1044 | —      | 248  | 443  | 625  | 738  | 849  | —    | 224            |
| „ Ludwigslust         | —      | 935  | 1124 | —      | —    | 522  | —    | 830  | 928  | —    | 319            |
| in Schwerin           | —      | 1025 | 1225 | —      | —    | 614  | —    | —    | 1019 | —    | 425            |
| in Hagenow L. 234 a   | —      | 1003 | 1145 | —      | 339  | 545  | —    | 854  | —    | —    | 342            |
| in Ratzeburg          | —      | 1118 | 1244 | —      | 436  | 723  | —    | 1018 | —    | —    | 727            |
| „ Lübeck              | —      | 1237 | 105  | —      | 459  | 811  | —    | 1125 | —    | —    | 816            |
| „ Kiel u. Eutin       | —      | —    | 242  | —      | 636  | 1132 | —    | —    | —    | —    | 1216           |
| in Büchen             | —      | 1100 | —    | —      | —    | —    | —    | 941  | 1021 | —    | 435            |
| in Lübeck             | —      | 1237 | —    | —      | —    | —    | —    | —    | 1125 | —    | 727            |
| „ Trave. Stadt        | —      | 234  | —    | —      | —    | —    | —    | —    | 1205 | —    | 831            |
| in Hamburg Hbf.       | 949    | 1144 | 1258 | —      | 450  | 657  | 852  | 1026 | 1102 | 1209 | 529            |
| in Cuxhav. Stadt      | 207    | —    | 606  | —      | 806  | 1152 | —    | —    | 215  | —    | 1052           |
| a. Hamburg Hbf.       | 1127   | —    | 152  | —      | 528  | —    | —    | —    | —    | —    | 538            |
| in Husum              | 348    | —    | 608  | —      | 828  | —    | —    | —    | —    | —    | 936            |
| „ Niebüll             | 456    | —    | 711  | —      | 913  | —    | —    | —    | —    | —    | 1207           |
| „ Tondern             | 522    | —    | 735  | —      | 934  | —    | —    | —    | —    | —    | 1229           |
| in Hoyer Schleiße     | 602    | —    | 821  | —      | 1025 | —    | —    | —    | —    | —    | 205            |
| in Altona Hbf.        | 1018   | 1207 | 416  | —      | 514  | 720  | 910  | 1048 | 1128 | 1226 | 556            |
| „ Kiel ü. Neum.       | 158    | 336  | 336  | —      | 725  | 1020 | 1053 | —    | 416  | —    | 821            |
| ab Kiel ü. Korsör     | —      | —    | —    | —      | —    | —    | —    | —    | 432  | —    | 915            |
| in Kopenhagen         | —      | —    | —    | —      | —    | —    | —    | —    | 1004 | —    | 448            |
| ab Berlin Stett. B.   | —      | —    | 849  | 1045   | —    | 328  | —    | —    | —    | 1108 | —              |
| in Neustrelitz        | —      | —    | 1030 | 111    | —    | 608  | —    | —    | —    | 1250 | —              |
| „ Rostock             | —      | —    | 1232 | 444    | —    | 1028 | —    | —    | —    | 255  | —              |
| „ Warnemünde          | —      | —    | 1250 | 522    | —    | 1137 | —    | —    | —    | 316  | —              |
| ab Warnemünde         | —      | —    | 102  | —      | —    | —    | —    | —    | —    | 332  | —              |
| in Gedser             | —      | —    | 302  | —      | —    | —    | —    | —    | —    | 532  | —              |
| in Kopenhagen         | —      | —    | 641  | —      | —    | —    | —    | —    | —    | 942  | —              |
| in Gothenburg         | —      | —    | 420  | —      | —    | —    | —    | 757  | —    | 757  | 420            |
| „ Christiania         | —      | —    | 1200 | —      | —    | —    | —    | —    | —    | —    | 1200           |
| „ Stockholm           | —      | —    | 849  | —      | —    | —    | —    | 658  | —    | 658  | 849            |

§ Über Dresden erst 810 ab Chemnitz Hbf.

† Nur Sonn- und Festtags.

312. Rost  
ab St  
„ Ch  
„ Go  
ab K  
ab C  
in W  
ab W  
„ Ro  
„ Ne  
in Be  
ab K  
i. Kiel  
ab Kiel  
„ Al  
a. Hoy  
„ To  
„ Ni  
„ Hu  
i. Han  
a. Cu  
ab Ha  
ab Fra  
„ L  
ab B  
ab K  
„ L  
„ B  
ab Ha  
ab S  
ab L  
in W  
in Be  
ab Be  
in Le  
in Z  
„ Han  
ab Be  
in El  
„ B  
„ O  
„ D  
„ D



312. Von Wittenberge — Hamburg — Lübeck — Kiel — Korsör und Rostock — Warnemünde — Gedser — Kopenhagen — Christiania — Stockholm über Berlin.

|                          |      |      |      |       |         |       |      |      |      |                                           |                                                        |     |     |     |   |
|--------------------------|------|------|------|-------|---------|-------|------|------|------|-------------------------------------------|--------------------------------------------------------|-----|-----|-----|---|
| ab Stockholm             | 830  | 1000 | —    | 1000  | —       | —     | —    | —    | 830  | Wirtschaftsbetrieb auf den Fahrtschiffen. | Weitere Züge Hamburg — Wittenberge — Berlin Nr. 234 a. | —   | —   |     |   |
| " Christiania            | 545  | —    | —    | —     | —       | —     | —    | —    | 545  |                                           |                                                        | —   | —   | —   | — |
| " Gothenburg             | 133  | 846  | —    | 846   | —       | —     | —    | —    | 133  |                                           |                                                        | —   | —   | —   | — |
| ab Kopenhagen            | —    | 810  | —    | —     | —       | —     | —    | —    | 1100 |                                           |                                                        | —   | —   | —   | — |
| ab Gedser                | —    | 1214 | —    | —     | —       | —     | —    | —    | 238  |                                           |                                                        | —   | —   | —   | — |
| in Warnemünde            | —    | 214  | —    | —     | —       | —     | —    | —    | 438  |                                           |                                                        | —   | —   | —   | — |
| ab Warnemünde            | —    | 232  | 542  | —     | —       | —     | 1005 | —    | 451  |                                           |                                                        | —   | —   | —   | — |
| " Rostock                | —    | 251  | 609  | —     | —       | —     | 1034 | —    | 509  |                                           |                                                        | —   | —   | —   | — |
| " Neustrelitz            | —    | 500  | 922  | —     | —       | —     | 304  | —    | 713  |                                           |                                                        | —   | —   | —   | — |
| in Berlin Stett. Bf.     | —    | 638  | 1110 | —     | —       | —     | 542  | —    | 855  |                                           |                                                        | —   | —   | —   | — |
| ab Kopenhagen            | 1245 | —    | —    | 750   | —       | —     | —    | —    | —    |                                           |                                                        | —   | —   | —   | — |
| i. Kiel üb. Korsör       | 815  | —    | —    | 455   | —       | —     | —    | —    | —    |                                           |                                                        | —   | —   | —   | — |
| ab Kiel üb. Neum.        | 850  | —    | 1106 | 527   | 631     | 918   | 1122 | 224  | —    |                                           |                                                        | —   | —   | 552 | — |
| " Altona Hbf.            | 1110 | —    | 540  | 656   | 825     | 1214  | 252  | 420  | 554  |                                           |                                                        | 546 | 758 | —   | — |
| a. Hoyer Schleuse        | 220  | —    | 648  | D     | D       | 714   | 839  | —    | 1109 |                                           |                                                        | —   | —   | —   | — |
| " Tondern                | 423  | —    | 840  |       |         | 801   | 914  | —    | 1204 | —                                         | —                                                      | —   | —   |     |   |
| " Niebüll                | 449  | —    | 906  |       |         | 819   | 939  | —    | 1229 | —                                         | —                                                      | —   | —   |     |   |
| " Husum                  | 557  | —    | 1016 |       |         | 903   | 1052 | —    | 150  | —                                         | —                                                      | —   | —   |     |   |
| i. Hamburg Hbf.          | 1026 | —    | 235  |       |         | 1157  | 306  | —    | 600  | —                                         | —                                                      | —   | —   |     |   |
| a. Cuxhaven Stadt        | 744  | —    | —    |       | 432     | 837   | 1134 | 1134 | 229  | 229                                       | 449                                                    | —   | —   |     |   |
| ab Hamburg Hbf.          | 1133 | —    | 602  | 717   | 852     | 1232  | 316  | 439  | 614  | 618                                       | 827                                                    | —   | —   |     |   |
| ab Travemünde Stadt      | 1055 | —    | —    |       | 747     | D     | 135  | D    | —    | 355                                       | D                                                      | —   | —   |     |   |
| " Lübeck                 | 1130 | —    | —    |       | 818     |       | 256  |      | —    | 549                                       |                                                        | —   | —   |     |   |
| ab Büchen                | 1237 | —    | 653  |       | 933     |       | 355  | 519  | —    | 707                                       |                                                        | —   | —   |     |   |
| ab Kiel über Eutin       | 603  | —    | —    |       | 729     |       | —    | 256  | —    | 305                                       |                                                        | —   | —   |     |   |
| " Lübeck                 | 855  | —    | 535  |       | 857     |       | —    | 438  | —    | 549                                       |                                                        | —   | —   |     |   |
| " Ratzeburg              | 938  | —    | 633  |       | 917     |       | —    | 501  | —    | 621                                       |                                                        | —   | —   |     |   |
| ab Hagenow L. 234a       | 135  | —    | 746  |       | 1011    |       | —    | 602  | —    | 757                                       |                                                        | —   | —   |     |   |
| ab Schwerin              | 1137 | —    | 715  |       | 935     |       | 315  | 540  | —    | 720                                       |                                                        | —   | —   |     |   |
| ab Ludwigslust           | 202  | —    | 811  |       | 1030    |       | 446  | 622  | —    | 821                                       |                                                        | —   | —   |     |   |
| " Wittenberge            | 306  | —    | 917  | 910   | 1112    | 228   | 529  | 700  | —    | 916                                       | 1023                                                   | —   | —   |     |   |
| in Berlin Leht. Bf.      | 546  | —    | 1135 | 1043  | 1248    | 401   | 707  | 833  | 930  | 1130                                      | 1156                                                   | —   | —   |     |   |
| ab Berlin Anh. Bf.       | 715  | —    | 1250 | 115   | 450     | 825   | 1050 | —    | 1230 | —                                         | —                                                      | —   | —   |     |   |
| in Leipzig Hbf.          | 927  | —    | 344  | 600   | 742     | 1153  | —    | 100  | 530  | —                                         | —                                                      | —   | —   |     |   |
| in Zwickau (Sa.)         | 1221 | —    | 640  | —     | 934     | —     | —    | 259  | 853  | —                                         | —                                                      | —   | —   |     |   |
| " Plauen (Vogtl.) o. Bf. | 1202 | —    | 742  | —     | 1014    | —     | —    | 307  | 931  | —                                         | —                                                      | —   | —   |     |   |
| ab Berlin Anh. B.        | 700  | 1210 | 120  | 430   | 810     | 1115  | 700  | —    | —    | —                                         | —                                                      | —   | —   |     |   |
| in Elsterwerda           | D    | —    | 315  | über  | über    | D     | D    | —    | —    | —                                         | —                                                      | —   | —   |     |   |
| " Röderau                | 857  | 328  | —    | Röd.  | Röderau | 124   | 857  | —    | —    | —                                         | —                                                      | —   | —   |     |   |
| " Chemnitz Hbf.          | 1030 | 604  | 509  | ! 921 | ! 315   | ! 646 | 1030 | —    | —    | —                                         | —                                                      | —   | —   |     |   |
| " Dresden - N.           | 941  | 438  | 407  | 642   | 1039    | 209   | 941  | —    | —    | —                                         | —                                                      | —   | —   |     |   |
| " Dresden Hbf.           | 948  | 449  | 415  | 656   | 1046    | 216   | 948  | —    | —    | —                                         | —                                                      | —   | —   |     |   |

! über Dresden Hbf.

□ Mit Umsteigen in Wittenberg.



**313. Nach Neustrelitz - Neubrandenburg / Angermünde - Stralsund - Sassnitz - Stockholm über Berlin.**

Bäderzüge Berlin - Heringsdorf siehe Nr. 207.

|                         |      |      |      |      |      |      |      |      |     |      |      |      |  |  |  |  |  |  |
|-------------------------|------|------|------|------|------|------|------|------|-----|------|------|------|--|--|--|--|--|--|
| ab Dresden Hbf.         | 955  | 922  | 536  | 720  | 1000 | 212  | 420  |      |     |      |      |      |  |  |  |  |  |  |
| Dresden-Neust.          | 1005 | 1020 | 543  | 728  | 1008 | 220  | 427  |      |     |      |      |      |  |  |  |  |  |  |
| „ Chemnitz Hbf.         | 722  | 722  | 1205 | 658  | 658  | 114  | 206  |      |     |      |      |      |  |  |  |  |  |  |
| in Berlin üb. Röd.      | 158  |      |      | 1019 |      |      | 651  |      |     |      |      |      |  |  |  |  |  |  |
| „ Berlin über Elsterw.  |      | 1237 | 808  |      | 1248 | 501  |      |      |     |      |      |      |  |  |  |  |  |  |
| ab Plauen i. V. ob. Bf. | 846  | 158  |      | 523  | 603  | 939  | 1255 |      |     |      |      |      |  |  |  |  |  |  |
| „ Zwickau (Sa.)         | 941  | 155  |      |      | 841  | 1000 | 108  |      |     |      |      |      |  |  |  |  |  |  |
| „ Leipzig Hbf.          | 1233 | 410  | 422  | 736  | 841  | 1230 | 200  | 310  |     |      |      |      |  |  |  |  |  |  |
| in Berlin Anh. Bf.      | 500  | 616  | 736  | 905  | 1108 | 252  | 449  | 542  |     |      |      |      |  |  |  |  |  |  |
| ab Berlin Stett. Bf.    | 542  |      |      | 945  | 1045 |      |      |      |     | 328  | 554  | 717  |  |  |  |  |  |  |
| in Neustrelitz          | 818  |      |      | 1125 | 111  |      |      |      |     | 608  | 841  | 929  |  |  |  |  |  |  |
| „ Neubrandenbg.         | 917  |      |      | 1201 | 158  |      |      |      |     | 700  | 932  | 943  |  |  |  |  |  |  |
| „ Stralsund             | 1205 |      |      | 131  | 433  |      |      |      |     | 928  | 1222 | 1118 |  |  |  |  |  |  |
| ab Berlin Stett. Bf.    |      | 559  | 831  | 836  |      |      | 1050 | 1109 | 230 |      | 611  |      |  |  |  |  |  |  |
| in Angermünde           |      | 735  | 936  | 1003 |      |      | 1229 | 103  | 356 |      | 742  |      |  |  |  |  |  |  |
| „ Pasewalk              |      | 901  | 1124 | 1125 |      |      | 227  | 103  | 520 |      | 933  |      |  |  |  |  |  |  |
| „ Ducherow              |      | 959  | 1200 | 1239 |      |      | 401  |      | 617 |      | 1036 |      |  |  |  |  |  |  |
| in Swinem. Hbf.         |      |      | 100  | 141  |      |      |      |      | 739 |      | 1200 |      |  |  |  |  |  |  |
| „ Heringsdorf           |      |      | 128  | 203  |      |      |      |      | 810 |      | 1222 |      |  |  |  |  |  |  |
| in Züssow               |      | 1104 | 1    | 122  |      |      | 439  |      | 702 |      | 1129 |      |  |  |  |  |  |  |
| in Wolgast              |      |      |      | 233  |      |      | 520  |      | 857 |      | 124  |      |  |  |  |  |  |  |
| in Greifswald           |      | 1125 | 1250 | 144  |      |      | 508  | 210  | 726 |      | 1154 |      |  |  |  |  |  |  |
| „ Stralsund             |      | 1212 | 120  | 231  |      |      | 553  | 239  | 816 |      | 1242 |      |  |  |  |  |  |  |
| ab Stralsund            | 1220 | 1220 |      | 329  |      |      | 454  | 245  |     | 934  |      |      |  |  |  |  |  |  |
| in Bergen (Rügen)       | 140  | 140  |      | 443  |      |      | 612  | 357  |     | 1051 |      |      |  |  |  |  |  |  |
| in Putbus               | 211  | 211  |      | 513  |      |      | 653  | 513  |     |      |      |      |  |  |  |  |  |  |
| „ Lauterbach            | 216  | 216  |      | 518  |      |      | 659  | 518  |     |      |      |      |  |  |  |  |  |  |
| in Sassnitz             | 235  | 235  |      | 528  |      |      | 657  | 427  |     | 1133 |      |      |  |  |  |  |  |  |
| „ Sassnitz Hafen        |      |      |      |      |      |      |      | 436  |     |      |      |      |  |  |  |  |  |  |
| „ Trälleb. Fähre        |      |      |      |      |      |      |      | 856  |     |      |      |      |  |  |  |  |  |  |
| „ Kopenhagen            |      |      |      |      |      |      |      | 1127 |     |      |      |      |  |  |  |  |  |  |
| „ Christiania           |      |      |      |      |      |      |      | 1200 |     |      |      |      |  |  |  |  |  |  |
| „ Stockholm             |      |      |      |      |      |      |      | 849  |     |      |      |      |  |  |  |  |  |  |

334

313.

**313. Von Stockholm - Sassnitz - Stralsund - Angermünde / Neubrandenburg - Neustrelitz über Berlin.**

Bäderzüge Heringsdorf-Berlin siehe Nr. 207.

|              |      |  |  |  |  |  |  |  |  |     |  |  |  |  |  |  |  |  |
|--------------|------|--|--|--|--|--|--|--|--|-----|--|--|--|--|--|--|--|--|
| ab Stockholm | 1027 |  |  |  |  |  |  |  |  | 832 |  |  |  |  |  |  |  |  |
|--------------|------|--|--|--|--|--|--|--|--|-----|--|--|--|--|--|--|--|--|





313. Von Stockholm - Sassnitz - Stralsund - Angermünde/Neubrandenburg - Neustrelitz über Berlin. Bäderzüge Heringsdorf-Berlin siehe Nr. 207.

|                          |      |                                                                                           |                                                                    |      |     |     |      |      |      |     |                                                                  |      |     |         |   |   |     |   |   |   |   |
|--------------------------|------|-------------------------------------------------------------------------------------------|--------------------------------------------------------------------|------|-----|-----|------|------|------|-----|------------------------------------------------------------------|------|-----|---------|---|---|-----|---|---|---|---|
| ab Stockholm . . .       | 1027 | Durchlauf, Wag. I.-III, Kl. u. Schlafw. I. II. Kl. Stockh.-Berl. in Sassnitz oder Berlin. | ● Zollabfertigung in Richtung Deutschland in Sassnitz oder Berlin. | —    | —   | —   | —    | —    | —    | 830 | Durchlauf, Wag. I.-III, Kl. u. Schlafw. I. II. Kl. Stockh.-Berl. | —    | —   | —       | — | — | —   | — | — |   |   |
| " Christiania . . .      | 744  |                                                                                           |                                                                    | —    | —   | —   | —    | —    | —    | —   |                                                                  | 545  | —   | —       | — | — | —   | — | — | — | — |
| " Kopenhagen . . .       | 755  |                                                                                           |                                                                    | —    | —   | —   | —    | —    | —    | —   |                                                                  | 545  | —   | —       | — | — | —   | — | — | — | — |
| " Trälleborg Fähre       | 1047 |                                                                                           |                                                                    | —    | —   | —   | —    | —    | —    | —   |                                                                  | 848  | —   | —       | — | — | —   | — | — | — | — |
| " Sassnitz Hafen         | 3070 |                                                                                           |                                                                    | 436  | —   | —   | —    | —    | —    | —   |                                                                  | 1080 | —   | —       | — | — | —   | — | — | — | — |
| " Sassnitz ● . . .       | 515  |                                                                                           |                                                                    | 449  | —   | —   | —    | —    | —    | —   |                                                                  | 117  | —   | 1219    | — | — | —   | — | — | — | — |
| ab Lauterbach . . .      | —    |                                                                                           |                                                                    | —    | —   | —   | —    | —    | —    | —   |                                                                  | 1218 | —   | 1218    | — | — | —   | — | — | — | — |
| " Putbus . . .           | —    |                                                                                           |                                                                    | —    | —   | —   | —    | —    | —    | —   |                                                                  | 1234 | —   | 1234    | — | — | —   | — | — | — | — |
| ab Bergen . . .          | —    |                                                                                           |                                                                    | 527  | —   | —   | —    | —    | —    | —   |                                                                  | 146  | —   | 106     | — | — | —   | — | — | — | — |
| in Stralsund . . .       | 453  |                                                                                           |                                                                    | 645  | —   | —   | —    | —    | —    | —   |                                                                  | 300  | —   | 222     | — | — | —   | — | — | — | — |
| ab Stralsund . . .       | 459  |                                                                                           |                                                                    | —    | 413 | 715 | —    | —    | —    | —   |                                                                  | 1217 | 305 | 430     | — | — | 319 | — | — | — | — |
| " Greifswald . . .       | 528  |                                                                                           |                                                                    | —    | 457 | 745 | —    | —    | —    | —   |                                                                  | 107  | —   | 459     | — | — | 401 | — | — | — | — |
| ab Wolgast . . .         | —    |                                                                                           |                                                                    | —    | 443 | —   | —    | —    | —    | —   |                                                                  | 1238 | —   | —       | — | — | 338 | — | — | — | — |
| ab Züssow . . .          | —    |                                                                                           |                                                                    | —    | 524 | —   | —    | —    | —    | —   |                                                                  | 136  | —   | —       | — | — | 424 | — | — | — | — |
| ab Heringsdorf . . .     | —    |                                                                                           |                                                                    | —    | —   | 712 | —    | —    | —    | —   |                                                                  | 101  | —   | 330     | — | — | 330 | — | — | — | — |
| " Swinemünde Hbf.        | 513  | —                                                                                         | 513                                                                | 734  | —   | —   | —    | —    | 125  | —   | 358                                                              | —    | —   | 358     | — | — | —   | — |   |   |   |
| ab Ducherow . . .        | 611  | —                                                                                         | 634                                                                | 836  | —   | —   | —    | —    | 223  | —   | 544                                                              | —    | —   | 500     | — | — | —   | — |   |   |   |
| " Pasewalk . . .         | 640  | —                                                                                         | 752                                                                | 907  | —   | —   | —    | —    | 323  | 436 | 615                                                              | —    | —   | 626     | — | — | —   | — |   |   |   |
| " Angermünde . . .       | —    | —                                                                                         | 939                                                                | 1103 | —   | —   | —    | —    | 451  | —   | 712                                                              | —    | —   | 726 803 | — | — | —   | — |   |   |   |
| in Berlin Stett. Bf.     | 835  | —                                                                                         | 1115                                                               | 1210 | —   | —   | —    | —    | 619  | 624 | 816                                                              | —    | —   | 909 938 | — | — | —   | — |   |   |   |
| ab Stralsund . . .       | —    | 336                                                                                       | 658                                                                | —    | —   | —   | 705  | —    | 1128 | —   | —                                                                | —    | —   | 306     | — | — | —   | — |   |   |   |
| " Neubrandenburg         | —    | 612                                                                                       | 834                                                                | —    | —   | —   | 933  | —    | 205  | —   | —                                                                | —    | —   | 520     | — | — | —   | — |   |   |   |
| " Neustrelitz . . .      | —    | 714                                                                                       | 922                                                                | —    | —   | —   | 1032 | —    | 304  | —   | —                                                                | —    | —   | 609     | — | — | —   | — |   |   |   |
| in Berlin Stett. Bf.     | —    | 959                                                                                       | 1110                                                               | —    | —   | —   | 103  | —    | 542  | —   | —                                                                | —    | —   | 833     | — | — | —   | — |   |   |   |
| ab Berlin Anh. Bf.       | 1045 | —                                                                                         | 1250                                                               | —    | —   | —   | 345  | 450  | 620  | —   | —                                                                | —    | —   | 1050    | — | — | —   | — |   |   |   |
| in Leipzig Hbf. . .      | 121  | —                                                                                         | 344                                                                | —    | —   | —   | 617  | 742  | 851  | —   | —                                                                | —    | —   | 100     | — | — | —   | — |   |   |   |
| in Zwickau (Sa.) . .     | 338  | —                                                                                         | 640                                                                | —    | —   | —   | —    | 934  | 1052 | —   | —                                                                | —    | —   | 259     | — | — | —   | — |   |   |   |
| in Plauen (Vogtl) ab Bf. | 359  | —                                                                                         | 742                                                                | —    | —   | —   | —    | 1014 | 1130 | —   | —                                                                | —    | —   | 307     | — | — | —   | — |   |   |   |
| ab Berlin ab. Hsternw.   | 920  | —                                                                                         | —                                                                  | 120  | 225 | —   | —    | —    | —    | 810 | —                                                                | —    | —   | —       | — | — | —   | — |   |   |   |
| " Berlin ab. Köderau     | —    | —                                                                                         | 1210                                                               | —    | —   | —   | —    | —    | 430  | —   | —                                                                | —    | —   | 1115    | — | — | —   | — |   |   |   |
| in Chemnitz Hbf. . .     | 220  | —                                                                                         | 604                                                                | 509  | 921 | —   | —    | —    | 921  | —   | —                                                                | —    | —   | 646     | — | — | —   | — |   |   |   |
| " Dresden - Neust . .    | 1157 | —                                                                                         | 438                                                                | 407  | 700 | —   | —    | —    | 649  | —   | —                                                                | —    | —   | 209     | — | — | —   | — |   |   |   |
| " Dresden Hbf. . .       | 1204 | —                                                                                         | 449                                                                | 415  | 710 | —   | —    | —    | 656  | —   | —                                                                | —    | —   | 216     | — | — | —   | — |   |   |   |

335

313.



314. Nach und von Cüstrin, Bromberg, Warschau, Königsberg, Memel, St. Petersburg etc.

|                        |      |      |      |      |      |      |      |      |      |            |      |      |      |      |
|------------------------|------|------|------|------|------|------|------|------|------|------------|------|------|------|------|
| a. Dresden Hbf.        | 955  | 952  | 242  | 536  | 623  | 720  | 1000 | —    | 420  | —          | 715  | —    | —    |      |
| „ Chemnitz Hbf.        | 722  | 722  | 1205 | 1205 | 423  | 658  | 658  | —    | 206  | —          | 652  | —    | —    |      |
| i. Berl. Anh. Bf.      | 158  | 1237 | 725  | 808  | 1050 | 1019 | 1248 | —    | 651  | —          | 1026 | —    | —    |      |
| a. Plauen (V.) ob. Bf. | 846  | 158  | —    | —    | 603  | —    | 939  | —    | 1255 | —          | 345  | —    | 708  |      |
| „ Zwickau Bf.          | 941  | 155  | —    | —    | 641  | —    | 1000 | —    | 108  | —          | 423  | —    | 612  |      |
| „ Leipzig Hbf.         | 1233 | 410  | 422  | 620  | 841  | —    | 1230 | 200  | 310  | —          | 715  | —    | 920  |      |
| i. Berl. Anh. Bf.      | 500  | 616  | 736  | 905  | 1108 | —    | 252  | 449  | 542  | —          | 1038 | —    | 1140 |      |
| ab Berlin Fr. Str.     | 642  | 732  | 817  | 926  | 1137 | 1224 | 236  | 305  | 505  | 715        | 808  | 1115 | 1124 | 1141 |
| „ Berlin Schl. Bf.     | 700  | 758  | 828  | 942  | 1154 | 1242 | 254  | 320  | 521  | 733        | 826  | 1130 | 1139 | 1153 |
| i. Cüstrin Neust.      | 907  | —    | —    | 1101 | 154  | 246  | 510  | 433  | 736  | D          | 1038 | 1242 | —    | 111  |
| „ Landsbg. (Warthe)    | 1044 | —    | —    | 1138 | 300  | 336  | 613  | 510  | 857  | 917        | 1145 | 118  | 128  | 150  |
| „ Kreuz                | 1220 | —    | —    | 1242 | 428  | 448  | 737  | 606  | 1101 | 1012       | 119  | 214  | 225  | —    |
| i. Schneidem.          | 207  | 1119 | 1140 | 133  | 557  | 610  | 849  | 657  | 1225 | 1101       | 242  | 308  | 317  | 335  |
| a. Schneidem.          | 217  | —    | 1148 | 146  | 616  | —    | 857  | 711  | —    | 1106       | —    | —    | 322  | —    |
| i. Bromberg            | 407  | —    | 139  | 300  | 800  | —    | 1102 | 823  | —    | 1215       | —    | —    | 443  | —    |
| „ Thorn Hbf.           | 552  | —    | —    | 401  | 952  | —    | 1244 | 909  | —    | 102        | —    | —    | 534  | —    |
| a. Alexandrow.         | 806  | —    | —    | 453  | 1043 | —    | —    | 1043 | —    | 130        | —    | —    | 615  | —    |
| i. Warsch. (Pot. Zeit) | 717  | —    | —    | 1227 | 717  | —    | —    | 717  | —    | 807        | —    | —    | 122  | —    |
| a. Schneidem.          | 300  | 1124 | 1146 | 141  | 621  | —    | —    | 704  | —    | —          | 349  | 313  | —    | 340  |
| i. Danz. ü. Dirsch.    | 841  | 242  | 242  | 515  | 1149 | —    | 756  | 1030 | —    | —          | 948  | 626  | —    | 711  |
| „ Königsb. Ost         | 1144 | 351  | 414  | 714  | 255  | —    | 811  | 1220 | —    | —          | 1237 | —    | —    | 836  |
| „ Insterbg. 191 a      | —    | —    | 534  | 850  | 452  | —    | —    | 158  | —    | —          | 243  | —    | —    | 1007 |
| a. Insterburg          | —    | —    | 707  | 912  | 502  | —    | 1045 | 502  | —    | —          | 302  | —    | —    | 1032 |
| i. Tilsit              | —    | —    | 831  | 1016 | 610  | —    | 1201 | 610  | —    | —          | 437  | —    | —    | 1118 |
| „ Memel 191 a          | —    | —    | —    | 1147 | 823  | —    | 227  | 823  | —    | —          | 748  | —    | —    | 1248 |
| i. Eydtkuhnen          | 550  | —    | 627  | 1008 | 622  | —    | 1000 | —    | —    | —          | 419  | —    | —    | 1119 |
| i. St. Petersburg      | 1154 | 1115 | 750  | 815  | 815  | —    | 815  | —    | —    | —          | —    | —    | —    | 815  |
| a. St. Petersburg      | 1245 | —    | 1100 | —    | —    | —    | —    | 1100 | 1145 | —          | 745  | —    | —    | 705  |
| „ Eydtkuhnen           | 715  | —    | 552  | 1130 | —    | —    | —    | 927  | 626  | 28. Oktbr. | 1100 | 239  | —    | 1201 |
| a. Memel 191 a         | 354  | —    | 249  | 856  | —    | —    | —    | 802  | 354  | —          | —    | —    | —    | 1041 |
| „ Tilsit               | 610  | —    | 512  | 1122 | —    | —    | —    | 1016 | 610  | —          | 754  | —    | —    | 1211 |
| i. Insterburg          | 723  | —    | 627  | 1235 | —    | —    | —    | 1129 | 723  | —          | 918  | —    | —    | 1258 |
| a. Insterbg. 191 a     | 836  | 412  | 700  | 121  | —    | —    | —    | 524  | 1136 | 742        | 421  | 1155 | 421  | 108  |
| „ Königsb. Ost         | 1201 | 643  | 826  | 339  | —    | —    | —    | 646  | 149  | 913        | 727  | 123  | 801  | 237  |
| „ Danz. ü. Dirsch.     | 337  | 1014 | 1014 | 705  | —    | —    | —    | 805  | 500  | 1100       | 910  | 254  | 1100 | 428  |
| i. Schneidem.          | 846  | 136  | 153  | 124  | —    | —    | —    | 1116 | 1030 | 253        | 203  | 648  | 500  | 758  |
| a. Warsch. (Pot. Zeit) | 932  | —    | —    | 512  | —    | 1152 | —    | —    | —    | 642        | 122  | —    | 642  | 932  |
| a. Alexandrow.         | 422  | —    | —    | 1015 | —    | 410  | —    | —    | —    | 1131       | 850  | —    | 1131 | 422  |
| „ Thorn Hbf.           | 547  | —    | —    | 1134 | —    | 521  | —    | —    | 723  | 1240       | 1136 | —    | 158  | 536  |
| „ Bromberg             | 724  | —    | —    | 1235 | —    | 617  | 453  | 843  | 843  | 132        | 1250 | —    | 315  | 631  |
| i. Schneidem.          | 927  | —    | D    | 204  | —    | 730  | 650  | 1044 | 1044 | 250        | 239  | —    | 508  | 751  |
| a. Schneidem.          | 943  | 141  | 158  | 210  | 218  | 735  | 702  | 1121 | 1054 | 1127       | 304  | 319  | 653  | 515  |
| „ Kreuz                | 1135 | 231  | 251  | 301  | 341  | 824  | 833  | —    | 1206 | 1244       | 357  | 507  | —    | 629  |
| „ Landsbg. (Warthe)    | 116  | 328  | 346  | 359  | 514  | 920  | 1004 | D    | 119  | 211        | 500  | 640  | 841  | 802  |
| „ Cüstrin Neust.       | 227  | 410  | 425  | 437  | 623  | 957  | 1108 | —    | 216  | 322        | 538  | 748  | —    | 925  |
| i. Berlin Schl. Bf.    | 454  | 533  | 542  | 559  | 852  | 1110 | 128  | 223  | 413  | 541        | 657  | 959  | 1038 | 1143 |
| „ Berlin Fr. Str.      | 512  | 548  | 557  | 615  | 907  | 1125 | 146  | 234  | 431  | 559        | 713  | 1017 | 1053 | 1159 |
| a. Berlin Anh. Bf.     | 535  | —    | 715  | 1045 | 1250 | —    | —    | 345  | 450  | 630        | 0825 | 1050 | 1120 | 1230 |
| i. Leipzig Hbf.        | 1007 | —    | 927  | 121  | 344  | —    | —    | 617  | 742  | 851        | 1153 | 100  | 342  | 530  |
| „ Zwickau Bf.          | —    | —    | 1221 | 338  | 640  | —    | —    | —    | 934  | 1052       | —    | 259  | 739  | 853  |
| „ Plauen (V.) ob. Bf.  | —    | —    | 1202 | 359  | 742  | —    | —    | —    | 1014 | 1130       | —    | 307  | 828  | 931  |
| a. Berlin Anh. Bf.     | 600  | —    | 700  | 1010 | 120  | —    | —    | 430  | 645  | D          | 810  | —    | 1115 | D    |
| i. Chemnitz Hbf.       | 1247 | —    | 1030 | 1525 | 509  | —    | —    | 921  | 1016 | —          | 315  | —    | 1646 | —    |
| „ Dresden Hbf.         | 1040 | —    | 948  | 245  | 415  | —    | —    | 656  | 948  | 1046       | —    | —    | 216  | —    |

● Nordexpresszug I. Kl. Sonnt. u. Donnerst.

1200  
529  
538  
556  
800  
729  
734  
819  
854  
953  
1059  
1159  
1208  
138  
322  
715  
721  
Berl. M  
Berl. L  
i. Sten  
i. Hanno  
Au  
II  
ab Hann  
Sten  
i. Berlin  
Berlin  
i. Berlin  
in Pot  
in Br  
i. Mag  
22  
i. Mag  
Bra  
Pot  
i. Berlin  
Nach  
1115  
1045  
1110  
909









317. Nach Stettin—Kolberg—Cammin (P.)—Misdroy—Swinemünde—Stargard (P.)—Belgard—Rügenwalde—Stolpmünde—Zoppot—Danzig.

|                            |      |      |      |      |      |      |       |      |      |      |      |      |      |      |      |   |   |   |   |
|----------------------------|------|------|------|------|------|------|-------|------|------|------|------|------|------|------|------|---|---|---|---|
| ab Dresden Hbf.            | 955  | —    | 242  | 536  | —    | 0720 | 01000 | —    | 0420 | —    | 0715 | —    | —    | —    | —    | — | — | — | — |
| " Chemnitz Hbf.            | 722  | —    | 1205 | 1205 | —    | 658  | 658   | —    | 206  | —    | 622  | —    | —    | —    | —    | — | — | — | — |
| in Berlin Anh. Bf.         | 158  | —    | 725  | 808  | —    | 1019 | 1248  | —    | 651  | —    | 1026 | —    | —    | —    | —    | — | — | — | — |
| ab Plauen (V.) e. Bf.      | 846  | 158  | —    | —    | —    | 523  | 603   | —    | 1255 | —    | 345  | —    | —    | —    | —    | — | — | — | — |
| " Zwickau Bf.              | 941  | 155  | —    | —    | —    | —    | 641   | —    | 108  | —    | 423  | —    | —    | —    | —    | — | — | — | — |
| " Leipzig Hbf.             | 1233 | 410  | 422  | 620  | —    | 736  | 841   | —    | 310  | —    | 715  | —    | —    | —    | —    | — | — | — | — |
| in Berlin Anh. Bf.         | 500  | 616  | 736  | 905  | —    | 955  | 1108  | —    | 542  | —    | 1028 | —    | —    | —    | —    | — | — | — | — |
| ab Berlin Stett. Bf.       | 559  | 831  | 858  | 940  | 1050 | 1050 | 156   | 310  | 424  | 424  | 735  | 746  | 1120 | 1130 | —    | — | — | — | — |
| in Stettin . . . 207       | 903  | 1030 | 1210 | 1149 | 153  | 153  | 454   | 516  | 710  | 710  | 927  | 1100 | 100  | 208  | —    | — | — | — | — |
| ab Stettin . . .           | —    | 1054 | 1110 | —    | —    | 224  | —     | 529  | —    | 759  | 944  | —    | —    | 503  | 517  | — | — | — | — |
| in Gollnow . . .           | —    | 1155 | 1207 | —    | —    | 330  | —     | 627  | —    | 857  | 1036 | —    | —    | 557  | 610  | — | — | — | — |
| in Kolberg . .             | —    | 324  | —    | —    | —    | 650  | —     | 952  | —    | —    | 141  | —    | —    | 924  | —    | — | — | — | — |
| in Wietstock (Pom.)        | —    | —    | 108  | —    | —    | 427  | —     | —    | —    | 953  | 1159 | —    | —    | —    | 710  | — | — | — | — |
| ab Wietstock (Pom.)        | —    | —    | 118  | —    | —    | 436  | —     | —    | —    | 1004 | 545  | —    | —    | —    | 723  | — | — | — | — |
| in Cammin (Pom.)           | —    | —    | 148  | —    | —    | 509  | —     | —    | —    | 1036 | 625  | —    | —    | —    | 756  | — | — | — | — |
| in Wollin . . .            | —    | —    | 144  | —    | —    | 500  | —     | —    | —    | 1031 | 1226 | —    | —    | —    | 746  | — | — | — | — |
| " Misdroy . . .            | —    | —    | 216  | —    | —    | 535  | —     | —    | —    | 1106 | —    | —    | —    | —    | 819  | — | — | — | — |
| " Swinemünde Bf. 207, 313  | —    | —    | 312  | —    | —    | 633  | —     | —    | —    | —    | —    | —    | —    | —    | 920  | — | — | — | — |
| ab Stettin . . .           | 948  | 1036 | 1041 | 1218 | 201  | 243  | 459   | 524  | 720  | 747  | 932  | 1128 | 107  | 216  | 510  | — | — | — | — |
| in Stargard (Pom.)         | 1038 | 1113 | 1123 | 112  | 257  | 322  | 551   | 602  | 817  | 824  | 1048 | 1222 | 208  | 258  | 609  | — | — | — | — |
| " Belgard . . .            | —    | 110  | 155  | —    | 537  | —    | —     | 821  | 1100 | —    | —    | —    | —    | 530  | 914  | — | — | — | — |
| in Kolberg . . .           | —    | 155  | 259  | —    | 642  | —    | —     | 906  | 1208 | —    | —    | —    | —    | 650  | 1031 | — | — | — | — |
| ab Belgard . . .           | —    | 115  | 200  | —    | 542  | —    | —     | 807  | 1109 | —    | —    | —    | —    | 536  | 925  | — | — | — | — |
| in Köslin . . .            | —    | 137  | 230  | —    | 612  | —    | —     | 828  | 1141 | —    | —    | —    | —    | 604  | 957  | — | — | — | — |
| " Schlawe . . .            | —    | 217  | 316  | —    | 731  | —    | —     | 908  | 1231 | —    | —    | —    | —    | 653  | 1056 | — | — | — | — |
| ab Schlawe . . .           | —    | 330  | 330  | —    | —    | —    | —     | 947  | —    | —    | —    | —    | —    | 804  | 1115 | — | — | — | — |
| in Rügenwalde . . .        | —    | 421  | 421  | —    | —    | —    | —     | 1032 | —    | —    | —    | —    | —    | 850  | 1204 | — | — | — | — |
| in Stolp . . . .           | —    | 243  | 351  | —    | 816  | —    | —     | 934  | 111  | —    | —    | —    | —    | 735  | 1138 | — | — | — | — |
| ab Stolp . . . .           | —    | 308  | 448  | —    | 948  | —    | —     | 948  | 450  | —    | —    | —    | —    | 745  | 118  | — | — | — | — |
| in Stolpmünde . . .        | —    | 342  | 522  | —    | 1031 | —    | —     | 1031 | 523  | —    | —    | —    | —    | 820  | 151  | — | — | — | — |
| in Lauenburg (Pom.) . . .  | —    | 336  | 459  | —    | 1119 | —    | —     | 1027 | 548  | —    | —    | —    | —    | 853  | 1251 | — | — | — | — |
| " Neustadt (Westpr.) . . . | —    | 412  | 550  | —    | —    | —    | —     | 1101 | 649  | —    | —    | —    | —    | 941  | 139  | — | — | — | — |
| " Zoppot . . . .           | —    | 447  | 642  | —    | —    | —    | —     | 1133 | 800  | —    | —    | —    | —    | 1031 | 228  | — | — | — | — |
| " Danzig Hbf. 314          | —    | 500  | 655  | —    | —    | —    | —     | 1146 | 818  | —    | —    | —    | —    | 1047 | 244  | — | — | — | — |

• Über Dresden erst  
810 ab Chemnitz Hbf.  
• Th. Dresd. Hbf.

• Bis 30. November  
und im April.

338

317. Von Danzig—Zoppot—Stolpmünde—Rügenwalde—Belgard—Stargard (P.)—Swinemünde—Misdroy—Cammin (P.)—Kolberg—Stettin.

|                    |   |     |   |   |     |   |   |     |   |     |      |   |     |   |   |   |   |   |   |
|--------------------|---|-----|---|---|-----|---|---|-----|---|-----|------|---|-----|---|---|---|---|---|---|
| a. Danzig Hbf. 314 | — | 556 | — | — | 900 | — | — | 718 | — | 650 | 1231 | — | 145 | — | — | — | — | — | — |
|--------------------|---|-----|---|---|-----|---|---|-----|---|-----|------|---|-----|---|---|---|---|---|---|





|                            |      |      |     |      |      |      |      |      |      |      |      |      |      |      |   |   |   |   |   |   |
|----------------------------|------|------|-----|------|------|------|------|------|------|------|------|------|------|------|---|---|---|---|---|---|
| a. Danzig Hbf. .314        | —    | 556  | —   | —    | 900  | —    | —    | 718  | —    | 650  | 1231 | —    | 145  | —    | — | — | — | — | — | — |
| " Zoppot                   | —    | 612  | —   | —    | 917  | —    | —    | 733  | —    | 706  | 1246 | —    | 159  | —    | — | — | — | — | — | — |
| " Koustadt (Westp.)        | —    | 703  | —   | —    | 1016 | —    | —    | 802  | —    | 808  | 115  | —    | 248  | —    | — | — | — | — | — | — |
| " Lauenburg (Pom.)         | —    | 753  | —   | —    | 1125 | —    | —    | 835  | —    | 855  | 153  | —    | 336  | —    | — | — | — | — | — | — |
| ab Stolpmünde . .          | —    | 656  | —   | —    | 1112 | —    | —    | 843  | —    | 843  | 202  | —    | 405  | —    | — | — | — | — | — | — |
| in Stolp . . . . .         | —    | 730  | —   | —    | 1146 | —    | —    | 916  | —    | 916  | 236  | —    | 438  | —    | — | — | — | — | — | — |
| ab Stolp . . . . .         | —    | 904  | —   | —    | 427  | —    | —    | 932  | —    | 1012 | 250  | —    | 446  | —    | — | — | — | — | — | — |
| ab Rügenwalde . .          | —    | 800  | —   | —    | —    | —    | —    | 912  | —    | 912  | 200  | —    | 200  | —    | — | — | — | — | — | — |
| in Schlawe . . . .         | —    | 845  | —   | —    | —    | —    | —    | 947  | —    | 947  | 245  | —    | 245  | —    | — | — | — | — | — | — |
| ab Schlawe . . . .         | —    | 944  | —   | —    | 510  | —    | —    | 958  | —    | 1057 | 318  | —    | 522  | —    | — | — | — | — | — | — |
| " Köslin . . . . .         | —    | 1038 | —   | —    | 610  | —    | —    | 1037 | —    | 1152 | 355  | —    | 615  | —    | — | — | — | — | — | — |
| in Belgard . . . . .       | —    | 1108 | —   | —    | 643  | —    | —    | 1102 | —    | 1225 | 420  | —    | 646  | —    | — | — | — | — | — | — |
| ab Kolberg . . . . .       | —    | 956  | —   | —    | 544  | —    | —    | 956  | —    | 1118 | 336  | —    | 420  | —    | — | — | — | — | — | — |
| ab Belgard . . . . .       | —    | 1116 | —   | —    | 650  | —    | —    | 1108 | —    | 1232 | 425  | —    | 652  | —    | — | — | — | — | — | — |
| " Stargard (Pom.)          | —    | 156  | 428 | 540  | 636  | 928  | 934  | 1217 | 1258 | 312  | 619  | 508  | 926  | —    | — | — | — | — | — | — |
| in Stettin . . . . .       | —    | 251  | 523 | 633  | 734  | 1002 | 1028 | 115  | 131  | 406  | 652  | 603  | 1016 | —    | — | — | — | — | — | — |
| a. Swinemünde Bf. 207, 313 | 754  | —    | —   | —    | —    | —    | —    | —    | D    | 1055 | D    | —    | 406  | —    | — | — | — | — | — | — |
| ab Misdroy . . . .         | 847  | —    | —   | —    | 549  | —    | —    | —    | —    | 1154 | —    | —    | 508  | —    | — | — | — | — | — | — |
| " Wollin . . . . .         | 920  | —    | —   | 447  | 627  | —    | —    | —    | —    | 1230 | —    | —    | 545  | —    | — | — | — | — | — | — |
| a. Cammin (Pom.) .         | 906  | —    | —   | 0437 | 627  | —    | —    | —    | —    | 1221 | —    | —    | 536  | —    | — | — | — | — | — | — |
| i. Wietstock (Pom.)        | 940  | —    | —   | 0510 | 700  | —    | —    | —    | —    | 1253 | —    | —    | 609  | —    | — | — | — | — | — | — |
| a. Wietstock (Pom.)        | 953  | —    | —   | 515  | 714  | —    | —    | —    | —    | 110  | —    | —    | 621  | —    | — | — | — | — | — | — |
| ab Kolberg . . . . .       | 750  | —    | —   | —    | 535  | —    | —    | 835  | —    | 1120 | —    | —    | —    | 356  | — | — | — | — | — | — |
| ab Gollnow . . . .         | 1109 | —    | —   | 612  | 830  | 855  | —    | 1208 | —    | 210  | 250  | —    | 717  | 730  | — | — | — | — | — | — |
| in Stettin . . . . .       | 1200 | —    | —   | 707  | 925  | 956  | —    | 109  | —    | 310  | 352  | —    | 816  | 839  | — | — | — | — | — | — |
| ab Stettin . . . . .       | 301  | 301  | 549 | 713  | 750  | 1010 | —    | 150  | 138  | 415  | 702  | 617  | 1025 | 1025 | — | — | — | — | — | — |
| i. Berlin Stett. Bf. .     | 601  | 601  | 858 | 1038 | 953  | 1210 | —    | 455  | 349  | 629  | 909  | 938  | 123  | 123  | — | — | — | — | — | — |
| ab Berlin Anh. Bf. .       | 715  | —    | —   | 115  | 1045 | 1250 | —    | 345  | 630  | 450  | 1050 | 1120 | 535  | —    | — | — | — | — | — | — |
| in Leipzig Hbf. . .        | 927  | —    | —   | 600  | 421  | 344  | —    | 617  | 851  | 742  | 100  | 342  | 1007 | —    | — | — | — | — | — | — |
| " Zwickau Bf. . . .        | 1221 | —    | —   | 934  | 338  | 640  | —    | 934  | 1052 | 934  | 259  | 739  | —    | —    | — | — | — | — | — | — |
| " Plauen (V.) e. Bf. .     | 1202 | —    | —   | 1014 | 359  | 742  | —    | 1014 | 1130 | 1014 | 307  | 828  | —    | —    | — | — | — | — | — | — |
| ab Berlin Anh. Bf. .       | 700  | 926  | —   | 1210 | 120  | —    | —    | 225  | 645  | 1430 | 1115 | —    | 600  | 700  | — | — | — | — | — | — |
| in Chemnitz Hbf. .         | 1030 | 220  | —   | 604  | 509  | —    | —    | 921  | 1016 | 921  | 646  | —    | 1247 | 1030 | — | — | — | — | — | — |
| " Dresden Hbf. . . .       | 948  | 1204 | —   | 449  | 415  | —    | —    | 710  | 948  | 656  | 216  | —    | 1040 | 948  | — | — | — | — | — | — |

339



**318. Nach und von Salzkammergut, Triest und Venedig über Prag-Linz-Selzthal-Klagenfurt und über Linz-Salzburg.**

|                     |                |       |       |                                |       |                                      |      |      |      |       |      |   |
|---------------------|----------------|-------|-------|--------------------------------|-------|--------------------------------------|------|------|------|-------|------|---|
| ! Erst ab 1. April. | o Über Döbeln. | 1115D | 805D  | 920D                           | 645D  | a. Berlin Anh. Bf. in                | 725  | 808D | 501  | 1026D | 725  | — |
|                     |                | 1200D | 930D  | 1010                           | 840D  | a. Leipzig Dr. Bf. in                | 529D | 827  | 531  | 905D  | 312  | — |
|                     |                | 1200D | 902   | 1140                           | 901   | a. Chemnitz Hbf. in                  | 646  | 858D | 525  | 921   | 315  | — |
|                     |                | 230D  | 1130D | 220                            | 1053D | a. Dresden Hbf. in                   | 225D | 526D | 140  | 653D  | 1206 | — |
|                     |                | 405   |       |                                |       | „ Bodenbach . a.                     | 120D |      | 1210 |       |      | — |
|                     |                |       | 401   | 515                            | 1115  | „ Tetschen . „                       |      | 428D |      | 544D  | 1021 | — |
|                     |                | 722   | 357   | 928                            | 257   | „ Prag . . . . . „                   | 1020 | 136  | 730  | 243   | 610  | — |
|                     |                | 948   | 613   | 140                            | 515   | „ Weseli-Mezimesti . „               | 717  | 1119 | 324  | 1227  | 143  | — |
|                     |                | 1033  | 700   | 257                            | 559   | „ Budweis . . . . . „                | 625  | 1038 | 147  | 1138  | 1209 | — |
|                     |                | 415   | 927   | 640                            | 819   | in Linz . . . . . a.                 | 355  | 810  | 950  | 909   | 755  | — |
| —                   | —              | —     | 832   | a. Linz . . . . . in           | —     | 750                                  | —    | 852  | 658  | —     |      |   |
| —                   | —              | —     | 907   | „ Rohr . . . . . a.            | —     | 719                                  | —    | 812  | 605  | —     |      |   |
| —                   | —              | —     | 1054  | „ Selzthal . . . . . „         | —     | 540                                  | —    | 625  | 330  | —     |      |   |
| —                   | —              | —     | 1212  | „ St. Michael . . . . . „      | —     | 425                                  | —    | —    | 105  | —     |      |   |
| —                   | —              | —     | 303   | „ St. Veit a. d. Gl. . . . . „ | —     | 135                                  | —    | —    | 1025 | —     |      |   |
| —                   | —              | —     | 327   | „ Klagenfurt Hbf. . . . . „    | —     | 1258                                 | —    | —    | 950  | —     |      |   |
| —                   | —              | —     | 427   | „ Rosenbach . . . . . „        | —     | 1150                                 | —    | —    | 908  | —     |      |   |
| —                   | —              | —     | 447   | „ Assling . . . . . „          | —     | 1124                                 | —    | —    | 851  | —     |      |   |
| —                   | —              | —     | 637   | „ Görz . . . . . „             | —     | 914                                  | —    | —    | 613  | —     |      |   |
| —                   | —              | —     | 800   | in Triest . . . . . a.         | —     | 745                                  | —    | —    | 420  | —     |      |   |
| —                   | —              | 440   | 938   | 745                            | 840   | a. Linz . . . . . in                 | 343  | 736  | 901  | 857   | —    |   |
| —                   | —              | 256   |       | 935                            | 943   | in Attnang-P. . . . . a.             | 251  | 644  | 710  | 802   | —    |   |
| —                   | —              | 330   | —     | 1022                           | 1022  | in Gmunden . . . . . a.              | 213  | 334  | 622  | 622   | —    |   |
| —                   | —              | 428   | —     | 1117                           | 1117  | „ Bad Ischl . . . . . „              | 121  | 232  | 523  | 523   | —    |   |
| —                   | —              | 557   | —     | 1224                           | 1224  | „ Bad Aussee . . . . . „             | 1230 | 121  | 420  | 420   | —    |   |
| —                   | —              | 715   | —     | 141                            | 141   | in Stainach-Irdning . a.             | —    | 1210 | 310  | 310   | —    |   |
| —                   | —              | 304   |       | 955                            | 946   | a. Attnang-P. . . . . in             | 247  | 642  | 653  | 751   | —    |   |
| —                   | —              | 415   | 1232  | 1203                           | 1122  | „ Salzburg . . . . . a.              | 130  | 528  | 430  | 625   | —    |   |
| —                   | —              | Ank.  | 134   | Ank.                           | 1226  | „ Bischofshofen . . . . . „          | 1130 | 359  | —    | 421   | —    |   |
| —                   | —              | —     | 152   | —                              | 1243  | „ Schwarzach-St. Veit . . . . . „    | 1057 | 341  | —    | 400   | —    |   |
| —                   | —              | —     | 253   | —                              | 138   | „ Badgastein . . . . . „             | 1005 | 257  | —    | 320   | —    |   |
| —                   | —              | —     | 408   | —                              | 253   | „ Spittal-Millstättersee . . . . . „ | 815  | 110  | —    | 145   | —    |   |
| —                   | —              | —     | 447   | —                              | 330   | in Villach Hbf. . . . . a.           | 725  | 1225 | —    | 106   | —    |   |
| —                   | —              | —     | 220   | —                              | 1042  | in Venedig . . . . . a.              | —    | 500  | —    | —     | —    |   |
| —                   | —              | —     | 457   | —                              | 342   | a. Villach Hbf. . . . . in           | 505  | 1214 | —    | 1256  | —    |   |
| —                   | —              | —     | 532   | —                              | 427   | „ Rosenbach . . . . . a.             | 414  | 1144 | —    | 1227  | —    |   |
| —                   | —              | —     | 551   | —                              | 447   | „ Assling . . . . . „                | 348  | 1114 | —    | 1210  | —    |   |
| —                   | —              | —     | 739   | —                              | 653   | „ Görz . . . . . „                   | 1239 | 859  | —    | 1024  | —    |   |
| —                   | —              | —     | 900   | —                              | 800   | in Triest . . . . . a.               | 1039 | 730  | —    | 840   | —    |   |

**319. Nach und von Graz und Triest.**

|                      |      |      |     |      |      |      |      |      |     |      |     |   |   |
|----------------------|------|------|-----|------|------|------|------|------|-----|------|-----|---|---|
| aus Wien Südbf.      | 630  | 845  | 910 | 1125 | 120  | 435  | 720  | 825  | 925 | 1030 | —   | — | — |
| in Graz . . . . .    | 232  | 103  | 415 | 331  | 800  | 1100 | 1123 | 1237 | 140 | 522  | —   | — | — |
| „ Triest . . . . .   | —    | 851  | 610 | —    | 1025 | 630  | 630  | —    | 915 | 535  | —   | — | — |
| aus Triest . . . . . | 1005 | 145  | 635 | —    | 842  | 610  | —    | 1140 | —   | —    | 810 | — | — |
| „ Graz . . . . .     | 1042 | 110  | 211 | 357  | 424  | 719  | 926  | 1145 | 134 | 406  | 357 | — | — |
| in Wien Südbf.       | 538  | Ank. | 645 | 830  | 910  | 135  | 415  | 705  | 540 | 1025 | 815 | — | — |

**319a. Nach und von Budapest.**

|                        |      |      |      |      |     |     |      |      |     |     |      |      |      |
|------------------------|------|------|------|------|-----|-----|------|------|-----|-----|------|------|------|
| aus Wien St.-Bf.       | 1020 | 1105 | 615  | 850  | 905 | 915 | 1215 | 130  | 150 | 210 | 255  | 450  | 621  |
| in Budapest . . . . .  | 625  | 820  | 120  | 130  | 140 | 555 | 845  | 1035 | 635 | 640 | 710  | 905  | 1105 |
| aus Budapest . . . . . | 930  | 1055 | 650  | 755  | 920 | 640 | 915  | 200  | 205 | 230 | 1230 | 1200 | 515  |
| in Wien St.-Bf.        | 555  | 720  | 1104 | 1214 | 213 | 349 | 545  | 625  | 640 | 655 | 815  | 850  | 933  |

320. Durchlaufende Wagen in den Zügen der Sächsischen Staatsbahnen.

Wagen-  
Zug-





320. Durchlaufende Wagen in den Zügen der Sächsischen Staatsbahnen.

| Zugsnummern                                                                        | Wagenklasse       | Verkehrsstrecke      |           |                      | Weg  |                                                                                                                                                                                                                     |
|------------------------------------------------------------------------------------|-------------------|----------------------|-----------|----------------------|------|---------------------------------------------------------------------------------------------------------------------------------------------------------------------------------------------------------------------|
|                                                                                    |                   | Abgangsstation       | Abf.-Zeit | Zielstation          |      | Ank.-Zeit                                                                                                                                                                                                           |
| <i>S</i> = Schlafwagen. <i>Sp</i> = Speisewagen. <b>Richtung Leipzig-Hof/Eger.</b> |                   |                      |           |                      |      |                                                                                                                                                                                                                     |
| L 28                                                                               | <i>S.</i>         | Berlin . . . . .     | 1032      | Neapel . . . . .     | 1040 | Leipzig-München-Bozen (verkehrt nur Mittwochs, ab Berlin erstmals am 1. Januar, letztmals am 26. März).                                                                                                             |
| L 28                                                                               | <i>S, Sp I</i>    | Berlin . . . . .     | 1032      | Cannes . . . . .     | 906  | Leipzig Hbf. (ab 1245)-München-Bozen-Mailand (verkehrt nur vom 1. Dezember bis mit 27. April).                                                                                                                      |
| L 28                                                                               | <i>S.</i>         | Berlin . . . . .     | 1032      | Meran . . . . .      | 332  | Leipzig Hbf. (ab 1245)-München (in Berlin ab erstmals am 1. Februar, letztmals am 27. April).                                                                                                                       |
| D 26                                                                               | <i>I, II</i>      | Berlin . . . . .     | 1050      | Rom . . . . .        | 110  | Leipzig Hbf. (ab 110)-München-Verona-Florenz                                                                                                                                                                        |
| D 26                                                                               | <i>S, III</i>     | Berlin . . . . .     | 1050      | München . . . . .    | 923  | Leipzig Hbf. (ab 110)-Hof-Regensburg.                                                                                                                                                                               |
| D 26                                                                               | <i>I.-III.</i>    | Berlin . . . . .     | 1050      | Friedrichshafen .    | 120  | Leipzig Hbf. (ab 110) Hof-Bayreuth-Nürnberg-Crailsheim.                                                                                                                                                             |
| D 26                                                                               | <i>I.-III.</i>    | Berlin . . . . .     | 1050      | Triest . . . . .     | 800  | Leipzig Hbf. (ab 110)-Hof-Regensburg-Landshut-Mühdorf-Salzburg-Badgastein-Villach.                                                                                                                                  |
| D 180                                                                              | <i>I.-III.</i>    | Berlin . . . . .     | 1050      | Reichenbch. (Vogtl.) | 302  | Leipzig.                                                                                                                                                                                                            |
| D 30                                                                               | <i>Sp I.-III.</i> | Leipzig Hbf. . . .   | 705       | München . . . . .    | 358  | Hof-Regensburg.                                                                                                                                                                                                     |
| D 30                                                                               | <i>II, III.</i>   | Leipzig Hbf. . . .   | 705       | Karlsbad Z. Bf. . .  | 326  | Zwickau (Sa.)-Johanngeorgenstadt.                                                                                                                                                                                   |
| 32/D 106                                                                           | <i>I.-III.</i>    | Leipzig Hbf. . . .   | 836       | München . . . . .    | 755  | Hof-Bamberg.                                                                                                                                                                                                        |
| D 22                                                                               | <i>Sp I.-III.</i> | Berlin . . . . .     | 715       | München . . . . .    | 614  | Leipzig Hbf. (ab 942)-Hof-Regensburg.                                                                                                                                                                               |
| L 16                                                                               | <i>S, Sp I.</i>   | Berlin . . . . .     | 940       | Neapel . . . . .     | 1025 | Leipzig Hbf. (ab 1200)-München-Florenz (in Berlin ab nur Montags u. Donnerstags vom 2. Dezember b. 24. April).                                                                                                      |
| D 44                                                                               | <i>I.-III.</i>    | Berlin . . . . .     | 855       | Reichenbch. (Vogtl.) | 203  | Leipzig.                                                                                                                                                                                                            |
| D 44/D 110                                                                         | <i>II, III.</i>   | Leipzig Hbf. . . .   | 1225      | Ludwigshaf. (Rh.)    | 1222 | Hof-Bamberg-Würzburg-Heidelberg-Mannheim.                                                                                                                                                                           |
| D 38/D 126                                                                         | <i>I.-III.</i>    | Leipzig Hbf. . . .   | 150       | München . . . . .    | 1010 | Hof-Regensburg.                                                                                                                                                                                                     |
| L 28                                                                               | <i>S, Sp I.</i>   | Berlin . . . . .     | 315       | Verona . . . . .     | 1025 | Leipzig Hbf. (ab 535)-München-Bozen (verkehrt nur bis Ende November und zwar zwischen Berlin und Verona tägl., bis Rom nur Montags, Donnerstags und Sonnabends, erstmals am 3. Oktober, letztmals am 28. November). |
|                                                                                    |                   |                      |           | Rom . . . . .        | 1020 |                                                                                                                                                                                                                     |
| 2086                                                                               | <i>I.-III.</i>    | Plauen (Vogtl.) . .  | 748       | Wien Fr. J. Bf. . .  | 652  | Bad Elster-Franzensbad-Eger.                                                                                                                                                                                        |
| 48                                                                                 | <i>I.-III.</i>    | Berlin . . . . .     | 450       | Nürnberg . . . . .   | 300  | Leipzig Hbf. (ab 750)-Hof-Bamberg.                                                                                                                                                                                  |
| 48                                                                                 | <i>I.-III.</i>    | Bitterfeld . . . . . | 705       | Reichenbach (Vogtl.) | 935  | Leipzig Hbf. (ab 750).                                                                                                                                                                                              |
| 164/2092                                                                           | <i>I.-III.</i>    | Berlin . . . . .     | 630       | Eger . . . . .       | 156  | Leipzig Hbf. (ab 910).                                                                                                                                                                                              |
| 164                                                                                | <i>Sp.</i>        | Berlin . . . . .     | 630       | Reichenbach (Vogtl.) | 1055 | Leipzig Hbf. (ab 910).                                                                                                                                                                                              |
| 216/D 120                                                                          | <i>I.-III.</i>    | Leipzig Bayer. Bf. . | 1015      | München . . . . .    | 750  | Hof-Regensburg                                                                                                                                                                                                      |

341

320



| Zugsnummern                       | Wagenklasse | Verkehrsstrecke                |           |                      | Weg  |                                                                                                                                                                                                              |
|-----------------------------------|-------------|--------------------------------|-----------|----------------------|------|--------------------------------------------------------------------------------------------------------------------------------------------------------------------------------------------------------------|
|                                   |             | Abgangsstation                 | Abf.-Zeit | Zielstation          |      | Ank.-Zeit                                                                                                                                                                                                    |
| <b>Richtung Eger/Hof-Leipzig.</b> |             |                                |           |                      |      |                                                                                                                                                                                                              |
| D 21                              | I.-III.     | Triest . . . . .               | 745       | Berlin . . . . .     | 616  | Badgastein-Salzburg-Mühdorf-Landshut-Hof-Leipzig Hbf.                                                                                                                                                        |
| D 21                              | S, I.-III.  | München . . . . .              | 720       | Berlin . . . . .     | 616  | Regensburg-Hof-Leipzig Hbf. (an 401). [(an 401).                                                                                                                                                             |
| D 21                              | I.-III.     | Friedrichshafen . . . . .      | 155       | Berlin . . . . .     | 616  | Crailsheim-Nürnberg-Bayreuth-Hof-Leipzig Hbf. (an 401).                                                                                                                                                      |
| L 23                              | S.          | Meran . . . . .                | 148       | Berlin . . . . .     | 802  | München-Leipzig Hbf. (an 541) (in Meran ab erstmals am 3. Februar, letztmals am 29. April).                                                                                                                  |
| L 23                              | S.          | Neapel . . . . .               | 610       | Berlin . . . . .     | 802  | Bozen-München-Leipzig (verkehrt nur Sonnabends, ab Neapel erstmals am 4. Januar, letztmals am 29. März).                                                                                                     |
| L 23                              | S, Sp. I.   | Cannes . . . . .               | 830       | Berlin . . . . .     | 802  | Mailand-Bozen-München-Regensburg-Leipzig Hbf. (an 541) (verkehrt nur vom 3. Dezember bis mit 28. April).                                                                                                     |
| D 161                             | I.-III.     | München . . . . .              | 1110      | Berlin . . . . .     | 955  | Regensburg-Hof-Leipzig Hbf. (an 710).                                                                                                                                                                        |
| 25                                | I.-III.     | Plauen (Vogtl.) . . . . .      | 603       | Berlin . . . . .     | 1108 | Leipzig.                                                                                                                                                                                                     |
| 25                                | I.-III.     | Reichenbach (Vogtl.) . . . . . | 645       | Berlin . . . . .     | 1108 | Leipzig.                                                                                                                                                                                                     |
| D 47                              | I.-III.     | Wien Fr. J. Bf. . . . .        | 1015      | Leipzig Hbf. . . . . | 1150 | Eger-Franzensbad-Bad Elster.                                                                                                                                                                                 |
| D 47                              | I.-III.     | Eger . . . . .                 | 747       | Berlin . . . . .     | 252  | Franzensbad-Bad Elster-Leipzig Hbf. (an 1150).                                                                                                                                                               |
| D 47                              | Sp          | Reichenbach (Vogtl.) . . . . . | 1012      | Berlin . . . . .     | 252  | Leipzig.                                                                                                                                                                                                     |
| D 163                             | I.-III.     | Plauen (Vogtl.) . . . . .      | 1255      | Berlin . . . . .     | 542  | Leipzig Hbf. (an 257).                                                                                                                                                                                       |
| D 135/D 37                        | I.-III.     | München . . . . .              | 825       | Leipzig Hbf. . . . . | 403  | Regensburg-Hof.                                                                                                                                                                                              |
| D 27                              | Sp I.-III.  | München . . . . .              | 930       | Berlin . . . . .     | 836  | Regensburg-Hof-Leipzig Hbf. (an 607).                                                                                                                                                                        |
| L 17                              | S, Sp I.    | Neapel . . . . .               | 820       | Berlin . . . . .     | 913  | Florenz-München-Leipzig Hbf. (an 651). (In Neapel ab Mittwochs und Sonnabends vom 4. Dez. bis 26. April.)                                                                                                    |
| 111                               | I.-III.     | Nürnberg . . . . .             | 1203      | Leipzig Hbf. . . . . | 803  | Bamberg-Hof.                                                                                                                                                                                                 |
| 111                               | II. III.    | Karlsbad Z. Bf. . . . .        | 1223      | Leipzig Hbf. . . . . | 803  | Johanngeorgenstadt-Zwickau (Sa.).                                                                                                                                                                            |
| D 29                              | I.-III.     | München . . . . .              | 1230      | Berlin . . . . .     | 1140 | Regensburg-Hof-Leipzig Hbf. (an 902).                                                                                                                                                                        |
| D 29                              | I.-III.     | München . . . . .              | 1230      | Magdeburg . . . . .  | 1142 | Regensburg-Hof-Leipzig Hbf. (an 902)-Zerbst.                                                                                                                                                                 |
| D 29                              | Sp I.-III.  | München . . . . .              | 1230      | Leipzig Hbf. . . . . | 902  | Regensburg-Hof.                                                                                                                                                                                              |
| L 23                              | S, Sp I.    | Rom . . . . .                  | 510       | Berlin . . . . .     | 1155 | Bozen-München-Regensburg-Leipzig Hbf. (an 930) (verkehrt nur bis Ende November und zwar ab Verona täglich, ab Rom nur Montags, Mittwochs und Sonnabends, erstmals am 5. Oktober, letztmals am 27. November). |
|                                   |             | Verona . . . . .               | 450       |                      |      |                                                                                                                                                                                                              |

342.

| Zugsnummern | Wagenklasse | Verkehrsstrecke |           |             | Weg |
|-------------|-------------|-----------------|-----------|-------------|-----|
|             |             | Abgangsstation  | Abf.-Zeit | Zielstation |     |





| Zugs-<br>nummern                                               | Wagen-<br>klasse | Verkehrsstrecke     |               |                        | Weg  |                                                                     |
|----------------------------------------------------------------|------------------|---------------------|---------------|------------------------|------|---------------------------------------------------------------------|
|                                                                |                  | Abgangsstation      | Abf.-<br>Zeit | Zielstation            |      | Ank.-<br>Zeit                                                       |
| <b>Richtung Görlitz-Dresden-Reichenbach (Vogtl.)-Hof/Eger.</b> |                  |                     |               |                        |      |                                                                     |
| D 122/1004 }<br>D 112/D 80 }                                   | L.-III.          | Kattowitz . . . .   | 735           | München . . . .        | 358  | Breslau-Dresden Hbf. (ab 410)-Hof-Regensburg.                       |
| D 122/1004/<br>D 112 }                                         | L.-III.          | Breslau . . . . .   | 1103          | Reichenbach (Vogtl.) . | 843  | Görlitz-Dresden Hbf.                                                |
| D 122/1004/<br>D 112 }                                         | III.             | Kohlfurt . . . . .  | 122           | Reichenbach (Vogtl.) . | 843  | Görlitz-Dresden Hbf.                                                |
| D 106                                                          | II. III.         | Dresden Hbf..       | 720           | Saarbrücken . . .      | 1138 | Hof-Würzburg-Heidelberg-Mannheim-Ludwigshafen<br>(Rh.)-St. Ingbert. |
| D 106                                                          | L.-III.          | Dresden Hbf..       | 720           | Metz . . . . .         | 117  | Hof-Würzburg-Heidelberg-Mannheim-Saarbrücken.                       |
| D 106                                                          | L.-III.          | Dresden Hbf.        | 720           | Stuttgart . . . .      | 833  | Hof-Bamberg-Nürnberg-Crailsheim.                                    |
| D 102/D 22                                                     | L.-III.          | Dresden Hbf.        | 845           | München . . . . .      | 614  | Hof-Regensburg.                                                     |
| D 110                                                          | L.-III.          | Dresden Hbf..       | 1111          | Ludwigshaf. (Rh.)      | 1222 | Hof-Würzburg-Heidelberg-Mannheim.                                   |
| D 110                                                          | L.-III.          | Breslau . . . . .   | 611           | Reichenbch. (Vogtl.)   | 216  | Kohlfurt-Görlitz-Dresden Hbf.                                       |
| D 126                                                          | I.-III.          | Breslau . . . . .   | 840           | Genf . . . . .         | 1252 | Dresden Hbf. (ab 1255)-Hof-München-Lindau-Zürich.                   |
| D 126                                                          | L.-III.          | Breslau . . . . .   | 840           | St. Maurice . . .      | 129  | Dresden Hbf. (ab 1255)-München-Lindau-Zürich-Lausanne.              |
| D 126                                                          | Sp I.-III.       | Breslau . . . . .   | 840           | München . . . . .      | 1010 | Hof-Regensburg.                                                     |
| D 128                                                          | L.-III.          | Kattowitz . . . .   | 700           | Plauen (Vogtl.) .      | 755  | Görlitz-Dresden Hbf.                                                |
| D 128                                                          | L.-III.          | Breslau . . . . .   | 1141          | Reichenbch. (Vogtl.)   | 715  | Görlitz-Dresden Hbf. (an 400).                                      |
| D 104/48                                                       | L.-III.          | Dresden Hbf..       | 600           | Lindau . . . . .       | 1123 | Hof-Bamberg-Nürnberg-Augsburg.                                      |
| D 120                                                          | L.-III.          | Breslau . . . . .   | 605           | Lindau . . . . .       | 150  | Dresden Hbf. (ab 1045)-Bayreuth-Nürnberg.                           |
| D 130                                                          | L.-III.          | Breslau . . . . .   | 605           | München . . . . .      | 750  | Dresden Hbf. (ab 1045)-Hof-Regensburg.                              |
| D 120                                                          | S                | Dresden Hbf..       | 1045          | München . . . . .      | 750  | Hof-Regensburg.                                                     |
| 644                                                            | I.-IV.           | Kohlfurt . . . . .  | 337           | Dresden Hbf..          | 707  | Görlitz.                                                            |
| 646                                                            | L.-IV.           | Kohlfurt . . . . .  | 658           | Dresden Hbf..          | 1037 | Görlitz.                                                            |
| D 110                                                          | I.-III.          | Breslau . . . . .   | 611           | Dresden Hbf..          | 1044 | Kohlfurt-Görlitz.                                                   |
| 648                                                            | L.-IV.           | Kohlfurt . . . . .  | 958           | Dresden Hbf..          | 159  | Görlitz.                                                            |
| 650                                                            | L.-IV.           | Liegnitz . . . . .  | 1112          | Dresden Hbf..          | 517  | Kohlfurt-Görlitz.                                                   |
| 652                                                            | L.-IV.           | Breslau . . . . .   | 1217          | Dresden Hbf..          | 715  | Kohlfurt-Görlitz.                                                   |
| 654                                                            | L.-III.          | Breslau . . . . .   | 345           | Dresden Hbf..          | 957  | Kohlfurt-Görlitz.                                                   |
| D 120                                                          | Sp               | Breslau . . . . .   | 605           | Dresden Hbf..          | 1031 | Kohlfurt-Görlitz.                                                   |
| <b>Richtung Eger/Hof-Reichenbach (Vogtl.)-Dresden-Görlitz.</b> |                  |                     |               |                        |      |                                                                     |
| D101/1001                                                      | L.-III.          | Lindau . . . . .    | 1244          | Dresden Hbf..          | 633  | Augsburg-Nürnberg-Bayreuth-Hof.                                     |
| D101/1001                                                      | L.-III.          | München . . . . .   | 720           | Dresden Hbf..          | 633  | Regensburg-Hof.                                                     |
| D101/1001                                                      | L.-III.          | Stuttgart . . . . . | 400           | Dresden Hbf..          | 633  | Crailsheim-Nürnberg-Bayreuth-Hof.                                   |



| Zugsnummern | Wagenklasse | Verkehrsstrecke           |           |                      | Weg  |                                                                  |
|-------------|-------------|---------------------------|-----------|----------------------|------|------------------------------------------------------------------|
|             |             | Abgangsstation            | Abf.-Zeit | Zielstation          |      | Ank.-Zeit                                                        |
| D 119       | S           | München . . . .           | 1110      | Dresden Hbf. . .     | 835  | Regensburg-Hof.                                                  |
| D 119       | I.-III.     | München . . . .           | 1110      | Breslau . . . . .    | 147  | Regensburg-Hof-Dresden Hbf. (an 835)-Görlitz.                    |
| D 119       | L.-III.     | Reichenbach (Vogtl.) . .  | 605       | Breslau . . . . .    | 147  | Dresden Hbf.-Görlitz.                                            |
| D 119       | I.-III.     | Lindau . . . . .          | 606       | Breslau . . . . .    | 147  | Nürnberg-Bamberg-Hof-Dresden Hbf. (an 835)-Görlitz.              |
| 108/D 123   | L.-III.     | Reichenbach (Vogtl.) . .  | 640       | Breslau . . . . .    | 314  | Dresden Hbf. (ab 1019)-Görlitz.                                  |
| D 125       | I.-III.     | Genf . . . . .            | 523       | Breslau . . . . .    | 930  | Zürich-Lindau-München-Dresden Hbf. (an 503).                     |
| D 125       | I.-III.     | St. Maurice . . . . .     | 429       | Breslau . . . . .    | 930  | Lausanne-Zürich-Lindau-München-Dresden Hbf. (an 503).            |
| D 125       | Sp.         | München . . . . .         | 825       | Breslau . . . . .    | 930  | Regensburg-Hof-Dresden Hbf. (an 503)-Görlitz.                    |
| D 125       | L.-III.     | Reichenbach (Vogtl.) . .  | 231       | Breslau . . . . .    | 930  | Dresden Hbf.-Görlitz.                                            |
| D27/D127    | I.-III.     | München . . . . .         | 930       | Breslau . . . . .    | 1127 | Regensburg-Hof-Dresden Hbf. (an 728).                            |
| D27/D127    | I.-III.     | Ludwigshaf. (Rh.) . . . . | 546       | Dresden Hbf. . . . . | 728  | Mannheim-Heidelberg-Würzburg-Hof.                                |
| D 127       | I.-III.     | Reichenbach (Vogtl.) . .  | 429       | Breslau . . . . .    | 1127 | Dresden-Görlitz.                                                 |
| D 29/D107   | I.-III.     | Metz . . . . .            | 514       | Dresden Hbf. . . . . | 1030 | Saarbrücken-Mannheim-Heidelberg-Würzburg-Hof.                    |
| D29/D107    | II. III.    | Saarbrücken . . . . .     | 700       | Dresden Hbf. . . . . | 1030 | St. Ingbert-Ludwigshafen (Rh.)-Mannheim-Heidelberg-Würzburg-Hof. |
| D 29/D107   | I.-III.     | München . . . . .         | 1230      | Dresden Hbf. . . . . | 1030 | Regensburg-Hof.                                                  |
| D 121       | III.        | Reichenbach (Vogtl.) . .  | 1050      | Kohlfurt . . . . .   | 347  | Dresden Hbf.-Görlitz.                                            |
| 2077/D121   | I.-III.     | Plauen (Vogtl.) . . . . . | 950       | Kattowitz . . . . .  | 1020 | Dresden Hbf.-Görlitz-Breslau.                                    |
| 641         | I-IV.       | Dresden Hbf. . . . .      | 603       | Breslau . . . . .    | 102  | Görlitz-Kohlfurt.                                                |
| D 119       | Sp.         | Dresden Hbf. . . . .      | 845       | Breslau . . . . .    | 147  | Görlitz-Kohlfurt.                                                |
| 643         | I.-IV.      | Dresden Hbf. . . . .      | 858       | Kohlfurt . . . . .   | 1248 | Görlitz.                                                         |
| D 123       | L.-III.     | Dresden Hbf. . . . .      | 1019      | Breslau . . . . .    | 314  | Görlitz-Kohlfurt.                                                |
| 645         | I.-IV.      | Dresden Hbf. . . . .      | 1221      | Breslau . . . . .    | 738  | Görlitz-Kohlfurt.                                                |
| 647         | I.-IV.      | Dresden Hbf. . . . .      | 303       | Myslowitz . . . . .  | 234  | Görlitz-Breslau.                                                 |
| D 125       | I.-III.     | Dresden Hbf. . . . .      | 515       | Breslau . . . . .    | 930  | Görlitz-Kohlfurt.                                                |
| 649         | I.-IV.      | Dresden Hbf. . . . .      | 521       | Liegnitz . . . . .   | 1100 | Görlitz-Kohlfurt.                                                |
| D 127       | L.-III.     | Dresden Hbf. . . . .      | 738       | Breslau . . . . .    | 1127 | Görlitz-Kohlfurt.                                                |
| 653         | I.-IV.      | Dresden Hbf. . . . .      | 934       | Kohlfurt . . . . .   | 112  | Görlitz.                                                         |

344

**Richtung Leipzig-Dresden-N.-Görlitz.**

|             |            |                   |      |                     |      |                                |
|-------------|------------|-------------------|------|---------------------|------|--------------------------------|
| D 3 / D 123 | Sp I.-III. | Leipzig . . . . . | 843  | Breslau . . . . .   | 314  | Dresden-N. (ab 1030)-Kohlfurt. |
| 15 / D 125  | I.-III.    | Leipzig . . . . . | 223  | Breslau . . . . .   | 930  | Dresden-N. (ab 525)-Kohlfurt.  |
| D 1 / D 121 | S I.-III.  | Leipzig . . . . . | 1220 | Kattowitz . . . . . | 1020 | Dresden-N. (ab 145)-Breslau.   |

| Zugsnummern | Wagenklasse | Verkehrsstrecke |           |             | Weg |
|-------------|-------------|-----------------|-----------|-------------|-----|
|             |             | Abgangsstation  | Abf.-Zeit | Zielstation |     |





| Zugsnummern                                                | Wagenklasse | Verkehrsstrecke     |           |                    | Weg  |                                                                                            |
|------------------------------------------------------------|-------------|---------------------|-----------|--------------------|------|--------------------------------------------------------------------------------------------|
|                                                            |             | Abgangsstation      | Abf.-Zeit | Zielstation        |      | Ank.-Zeit                                                                                  |
| <b>Richtung Görlitz-Dresden-N.-Leipzig.</b>                |             |                     |           |                    |      |                                                                                            |
| D 122 / D 2                                                | S I.-III.   | Kattowitz . . .     | 735       | Leipzig . . . . .  | 529  | Breslau-Dresden-N. (an 337).                                                               |
| D 110 / D 122                                              | I.-III.     | Breslau . . . . .   | 611       | Leipzig . . . . .  | 1231 | Kohlfurt-Dresden-N. (an 1035).                                                             |
| D 128 / D 8                                                | Sp I.-III.  | Breslau . . . . .   | 1141      | Leipzig . . . . .  | 553  | Kohlfurt-Dresden-N. (an 951).                                                              |
| D 120 / 14                                                 | I.-III.     | Breslau . . . . .   | 605       | Leipzig . . . . .  | 1231 | Kohlfurt-Dresden-N. (an 1022).                                                             |
| <b>Richtung Berlin/Leipzig-Dresden-Bodenbach/Tetschen.</b> |             |                     |           |                    |      |                                                                                            |
| D 1                                                        | I. II.      | Haag                | 900       | Wien N. Bf. . . .  | 205  | Amsterdam-Almelo-Rheine-Hannover-Vienenburg-Leipzig-Dresden Hbf. (an 145)-Bodenbach-Prag.  |
| D 1                                                        | III.        | Haag                | 900       | Dresden Hbf. . . . | 145  | Amsterdam-Rheine-Hannover-Braunschweig-Vienenburg-Leipzig.                                 |
| D 1                                                        | I.-III.     | Magdeburg. . . .    | 906       | Dresden Hbf. . . . | 145  | Leipzig.                                                                                   |
| D 181                                                      | S I.-III.   | Altona . . . . .    | 1137      | Dresden Hbf. . . . | 813  | Hamburg-Ülzen-Magdeburg-Dessau-Leipzig.                                                    |
| D 3                                                        | I.-III.     | Basel S. B. B. . .  | 506       | Dresden Hbf. . . . | 1026 | Karlsruhe-Heidelberg-Frankfurt (M.)-Cassel-Halle-[Leipzig                                  |
| D 3                                                        | III.        | Frankfurt (M.) . .  | 1113      | Dresden Hbf. . . . | 1026 | Cassel-Nordhausen-Halle.                                                                   |
| D 5                                                        | III.        | Magdeburg. . . .    | 710       | Dresden Hbf. . . . | 1120 | Leipzig.                                                                                   |
| D 5                                                        | S           | Vlissingen . . . .  | 700       | Dresden Hbf. . . . | 1120 | Boxtel-Wesel-Essen-Hannover-Leipzig.                                                       |
| D 5 / D 62                                                 | I. II.      | Vlissingen . . . .  | 700       | Wien N.W. Bf. . .  | 936  | Boxtel-Wesel-Essen-Hannover-Magdeburg-Halle-Leipzig-Dresden Hbf. (an 1120)-Tetschen-Iglau. |
| D 5 / D 62                                                 | I.-III.     | Leipzig Dresdn. Bf. | 930       | Wien N. Bf. . . .  | 1030 | Dresden Hbf. (ab 1130)-Prag-Brünn.                                                         |
| D 62                                                       | I.-III.     | Magdeburg . . . .   | 704       | Dresden Hbf. . . . | 1106 | Falkenberg-Elsterwerda.                                                                    |
| 477                                                        | I.-III.     | Magdeburg. . . .    | 910       | Dresden Hbf. . . . | 230  | Leipzig.                                                                                   |
| 978/481                                                    | I.-IV.      | Frankfurt a. O. . . | 135       | Dresden Hbf. . . . | 619  | Cottbus-Grossenhain-Priestewitz.                                                           |
| D 7                                                        | I.-III.     | Frankfurt (M.) . .  | 940       | Dresden Hbf. . . . | 636  | Erfurt-Leipzig.                                                                            |
| D 131                                                      | I.-III.     | Cöln . . . . .      | 836       | Dresden Hbf. . . . | 827  | Scherfede-Goslar-Leipzig.                                                                  |
| D 131                                                      | Sp I.-III.  | Geestemünde . . .   | 937       | Dresden Hbf. . . . | 827  | Bremen-Hannover-Hildesheim-Leipzig.                                                        |
| D 131                                                      | I.-III.     | Altona . . . . .    | 1156      | Dresden Hbf. . . . | 827  | Hamburg-Ülzen-Stendal-Leipzig.                                                             |
| D 131 / D 52                                               | I. II.      | Vlissingen . . . .  | 436       | Wien N. W. Bf. . . | 732  | Wesel-Osnabrück-Hannover-Stendal-Halle-Leipzig-Dresden (an 827)-Tetschen.                  |
| D 13                                                       | I. II.      | Vlissingen . . . .  | 436       | Dresden Hbf. . . . | 1014 | Boxtel-Wesel-Essen-Hannover-Leipzig.                                                       |
| D 13                                                       | Sp I.-III.  | Geestemünde . . .   | 1143      | Dresden Hbf. . . . | 1014 | Bremen-Hannover-Magdeburg-Leipzig.                                                         |
| D 13 / D 196                                               | S           | Leipzig Dresdn. Bf. | 840       | Wien N. W. Bf. . . | 800  | Dresden Hbf. (ab 1053)-Tetschen-Iglau.                                                     |
| D 13                                                       | I.-III.     | Basel . . . . .     | 633       | Dresden Hbf. . . . | 1014 | Strassburg-Mannheim-Frankfurt (M.)-Erfurt.                                                 |
| D 11                                                       | I. II.      | Wiesbaden . . . .   | 111       | Dresden Hbf. . . . | 1152 | Mainz-Frankfurt (M.)-Erfurt-Leipzig.                                                       |
| 988                                                        | I.-IV.      | Frankfurt a. O. . . | 730       | Dresden Hbf. . . . | 118  | Cottbus-Grossenhain-Priestewitz.                                                           |



| Zugs-<br>nummern | Wagen-<br>klasse | Verkehrsstrecke    |               |                    | Ank.-<br>Zeit | Weg                                                                            |
|------------------|------------------|--------------------|---------------|--------------------|---------------|--------------------------------------------------------------------------------|
|                  |                  | Abgangsstation     | Abf.-<br>Zeit | Zielstation        |               |                                                                                |
| D 54/D 1         | I.-III.          | Berlin . . . . .   | 1115          | Wien N. Bf. . . .  | 205           | Röderau - Dresden Hbf. (ab 230) - Prag - Brünn.                                |
| D 54/D 1         | I.-III.          | Berlin . . . . .   | 1115          | Karlsbad . . . . . | 858           | Röderau - Dresden Hbf. (ab 230) - Bodenb.-Aussig - Teplitz.                    |
| 137              | I.-III.          | Dresden Hbf. . . . | 710           | Wien St. Bf. . . . | 710           | Bodenbach - Aussig - Prag.                                                     |
| 137              | II. III.         | Dresden Hbf. . . . | 710           | Komotau . . . . .  | 1135          | Bodenbach - Aussig - Teplitz.                                                  |
| D 68/139         | I.-III.          | Berlin . . . . .   | 700           | Bodenbach . . . .  | 1130          | Röderau - Dresden Hbf.                                                         |
| D 62             | I.-III.          | Berlin . . . . .   | 805           | Triest . . . . .   | 900           | Dresden Hbf. (ab 1130) - Tetschen - Prag - Salzburg -<br>Badgastein - Villach. |
| D 62             | I.-III.          | Berlin . . . . .   | 805           | Wien N. W. Bf. . . | 936           | Elsterwerda - Dresden Hbf. (ab 1130) - Tetschen - Iglau                        |
| D 62             | SpI.-III.        | Berlin . . . . .   | 805           | Wien N. Bf. . . .  | 1030          | Elsterwerda - Dresden Hbf. (ab 1130) - Prag - Brünn.                           |
| D 62             | III.             | Berlin . . . . .   | 805           | Bodenbach . . . .  | 1239          | Elsterwerda - Dresden Hbf.                                                     |
| D 66             | SpI.-III.        | Berlin . . . . .   | 920           | Karlsbad . . . . . | 430           | Elsterwerda - Dresden Hbf. (ab 1210) - Aussig - Teplitz (nur<br>im April).     |
| 64/449           | I.-III.          | Berlin . . . . .   | 120           | Bodenbach . . . .  | 616           | Elsterwerda - Dresden.                                                         |
| D 56             | I.-III.          | Berlin . . . . .   | 430           | Bodenbach . . . .  | 759           | Röderau - Dresden Hbf.                                                         |
| D 56             | S                | Dresden Hbf. . . . | 705           | Wien St. Bf. . . . | 710           | Bodenbach - Prag - Brünn.                                                      |
| D 56             | I.-III.          | Berlin . . . . .   | 430           | Wien St. Bf. . . . | 710           | Röderau - Dresden Hbf. (ab 705) - Prag - Brünn.                                |
| D 52             | I.-III.          | Berlin . . . . .   | 645           | Wien N. W. Bf. . . | 732           | Röderau - Dresden Hbf. (ab 955) - Tetschen - Iglau                             |
| D 52             | SpI.-III.        | Berlin . . . . .   | 645           | Tetschen . . . . . | 1052          | Röderau - Dresden.                                                             |
| D 196            | I.-III.          | Berlin . . . . .   | 810           | Triest . . . . .   | 800           | Dresd. Hbf. (ab 1053) - Tetschen - Prag - Linz - Klagenfurt.                   |
| D 196            | SI.-III.         | Berlin . . . . .   | 810           | Wien N. W. Bf. . . | 800           | Elsterwerda - Dresden Hbf. (ab 1053) - Tetschen - Iglau.                       |

### Richtung Bodenbach / Tetschen - Dresden - Leipzig / Berlin.

|           |           |                    |     |                       |      |                                                                                                                                               |
|-----------|-----------|--------------------|-----|-----------------------|------|-----------------------------------------------------------------------------------------------------------------------------------------------|
| D 2       | I.-III.   | Dresden Hbf. . . . | 341 | Basel. . . . .        | 749  | Leipzig - Erfurt - Frankfurt (M.) - Worms - Strassburg.                                                                                       |
| D 2       | I. II.    | Wien N. Bf. . . .  | 220 | Haag. . . . .         | 606  | Prag - Bodenbach - Dresden Hbf. (ab 341) - Leipzig - Vienen-<br>burg - Hannover - Rheine - Almelo - Amsterdam. ; Sonn-<br>u. Festt. Ank. 649. |
| D 2       | III.      | Dresden Hbf. . . . | 341 | Haag . . . . .        | 606  | Leipzig - Vienenburg - Braunschweig - Hannover - Rheine -<br>Amsterdam.                                                                       |
| D 51/D 10 | S         | Wien N. W. Bf. . . | 940 | Leipzig Dresdn. Bf. . | 851  | Iglau - Tetschen - Dresden Hbf.                                                                                                               |
| D 51/D 4  | I. II.    | Wien N. W. Bf. . . | 940 | Vlissingen . . . .    | 1138 | Iglau - Tetschen - Dresden Hbf. (ab 800) - Leipzig - Zerbst -<br>Hannover - Essen - Wesel - Bortel.                                           |
| D 4       | I. II.    | Dresden Hbf. . . . | 800 | Vlissingen . . . .    | 1138 | Leipzig - Zerbst - Magdeburg - Hannov. - Essen - Wesel - Bortel.                                                                              |
| D 4       | I.-III.   | Dresden Hbf. . . . | 800 | Altona . . . . .      | 454  | Leipzig - Halle - Stendal - Ulzen - Hamburg.                                                                                                  |
| D 4       | SpI.-III. | Dresden Hbf. . . . | 800 | Geestemünde . . .     | 643  | Leipzig - Zerbst - Magdeburg - Hannover.                                                                                                      |
| 466       | III.      | Dresden Hbf. . . . | 814 | Magdeburg. . . . .    | 334  | Leipzig.                                                                                                                                      |

Zugs-

Wagen-

Verkehrsstrecke

Abgangsstation

Abf.-

Zielstation

Ank.-

Weg



| Zugsnummern                                    | Wagenklasse | Verkehrsstrecke |           |                 | Weg                                                                                 |
|------------------------------------------------|-------------|-----------------|-----------|-----------------|-------------------------------------------------------------------------------------|
|                                                |             | Abgangsstation  | Abf.-Zeit | Zielstation     |                                                                                     |
| D 6                                            | I.-III.     | Dresden Hbf..   | 1025      | Frankfurt (M.)  | 736 Leipzig-Erfurt.                                                                 |
| D 132                                          | I.-III.     | Dresden Hbf..   | 1035      | Cöln            | 1026 Leipzig-Hildesheim-Paderborn.                                                  |
| D 132                                          | SpI.-III.   | Dresden Hbf..   | 1035      | Geestemünde     | 849 Leipzig-Hildesheim-Hannover-Bremen.                                             |
| D 8                                            | I.-III.     | Dresden Hbf..   | 400       | Magdeburg       | 830 Leipzig.                                                                        |
| D 12                                           | I.-III.     | Dresden Hbf..   | 710       | Basel S. B. B.  | 1240 Leipzig-Halle-Cassel-Frankf. (M.)-Heidelberg-Karlsruhe                         |
| D 12                                           | III.        | Dresden Hbf..   | 710       | Frankfurt (M.)  | 610 Halle-Nordhausen-Cassel.                                                        |
| D 12                                           | III.        | Dresden Hbf..   | 710       | Hannover        | 211 Leipzig-Zerbst-Magdeburg.                                                       |
| D 12                                           | I.-III.     | Dresden Hbf..   | 710       | Geestemünde     | 641 Leipzig-Zerbst-Magdeburg-Hannover-Bremen.                                       |
| D 12                                           | S           | Dresden Hbf.    | 710       | Vlissingen      | 1045 Leipzig-Zerbst-Hannover-Essen-Wesel-Boxtel.                                    |
| D 53/D 12                                      | I. II.      | Wien N.W.Bf.    | 850       | Vlissingen      | 1045 Tetschen-Dresden Hbf. (ab 710)-Leipzig-Zerbst-Magdeburg-Hannover-Wesel-Boxtel. |
| D 182                                          | S I.-III.   | Dresden Hbf..   | 806       | Altona          | 551 Leipzig-Halle-Ülzen-Hamburg.                                                    |
| 468 / 967                                      | I.-IV.      | Dresden Hbf..   | 932       | Frankfurt a. O. | 308 Priestewitz-Grossenhain.                                                        |
| 987                                            | I.-IV.      | Dresden Hbf..   | 1053      | Cottbus         | 132 Priestewitz-Grossenhain.                                                        |
| D 2/281                                        | I.-III.     | Wien N. Bf.     | 220       | Berlin          | 725 Brünn-Prag-Dresden Hbf. (an 225)-Röderau.                                       |
| D 67                                           | I.-III.     | Triest          | 745       | Berlin          | 808 Klagenfurt-Linz-Prag-Tetschen-Dresden Hbf. (an 526).                            |
| D 67                                           | S I.-III.   | Wien N.W.Bf.    | 820       | Berlin          | 808 Iglau-Tetschen-Dresden Hbf. (an 526)-Elsterwerda.                               |
| D 51                                           | SpI.-III.   | Tetschen        | 607       | Berlin          | 1019 Röderau.                                                                       |
| D 51                                           | I.-III.     | Wien N.W.Bf.    | 940       | Berlin          | 1019 Tetschen-Dresden Hbf. (an 708)-Röderau.                                        |
| D 61                                           | S I.-III.   | Wien St. Bf.    | 1000      | Dresden Hbf..   | 939 Prag-Aussig-Bodenbach.                                                          |
| D 61                                           | I.-III.     | Wien St. Bf.    | 1000      | Berlin          | 1248 Brünn-Prag-Dresden Hbf. (an 939)-Elsterwerda.                                  |
| D 61                                           | I.-III.     | Bodenbach       | 835       | Berlin          | 1248 Dresden Hbf.-Elsterwerda.                                                      |
| 446/63                                         | I.-III.     | Karlsbad        | 708       | Berlin          | 501 Teplitz-Aussig-Dresden Hbf. (an 140)-Elsterwerda.                               |
| D 55                                           | I.-III.     | Prag            | 1202      | Berlin          | 651 Dresden Hbf. (an 350)-Röderau.                                                  |
| D 55                                           | I.-III.     | Bodenbach       | 248       | Berlin          | 651 Dresden-Röderau.                                                                |
| D 58                                           | SpI.-III.   | Wien N. Bf.     | 755       | Berlin          | 1026 Brünn-Prag-Dresden Hbf. (an 653)-Röderau.                                      |
| D 58                                           | I.-III.     | Wien N. Bf.     | 755       | Dresden Hbf.    | 653 Brünn-Prag-Bodenbach.                                                           |
| D 58                                           | I.-III.     | Wien N.W. Bf.   | 850       | Berlin          | 1026 Iglau-Tetschen-Dresden Hbf. (an 653)-Röderau. [(an 653.)                       |
| D 58                                           | I.-III.     | Triest          | 840       | Berlin          | 1026 Villach-Badgastein-Salzburg-Prag-Tetschen-Dresden Hbf.                         |
| 138                                            | II. III.    | Komotau         | 450       | Dresden Hbf..   | 946 Teplitz-Aussig-Bodenbach.                                                       |
| <b>Richtung Chemnitz-Röderau/Elsterwerda..</b> |             |                 |           |                 |                                                                                     |
| 71                                             | I.-III.     | Chemnitz Hbf.   | 658       | Berlin          | 1019 Röderau.                                                                       |
| 73                                             | I.-III.     | Chemnitz Hbf.   | 652       | Berlin          | 1026 Röderau.                                                                       |
| 75                                             | I.-III.     | Chemnitz Hbf.   | 114       | Berlin          | 501 Elsterwerda.                                                                    |
| 289                                            | II.-IV.     | Riesa           | 706       | Jüterbog        | 916 Röderau.                                                                        |



| Zugsnummern | Wagenklasse | Verkehrsstrecke |           |             | Ank.-Zeit | Weg |
|-------------|-------------|-----------------|-----------|-------------|-----------|-----|
|             |             | Abgangsstation  | Abf.-Zeit | Zielstation |           |     |

**Richtung Elsterwerda / Röderau - Chemnitz.**

|     |         |                      |     |                 |      |              |
|-----|---------|----------------------|-----|-----------------|------|--------------|
| 72  | I.-III. | Berlin . . . . .     | 700 | Chemnitz Hbf.   | 1030 | Röderau.     |
| 74  | I.-III. | Berlin . . . . .     | 645 | Chemnitz Hbf.   | 1016 | Röderau.     |
| 76  | I.-III. | Berlin . . . . .     | 120 | Chemnitz Hbf.   | 509  | Elsterwerda. |
| 380 | II.-IV. | Falkenberg . . . . . | 550 | Riesa . . . . . | 634  | Röderau.     |

**Richtung Gera - Eger.**

|       |         |                      |     |                |      |                                                      |
|-------|---------|----------------------|-----|----------------|------|------------------------------------------------------|
| D 189 | I.-III. | Aachen . . . . .     | 700 | Eger . . . . . | 1046 | Düsseldorf-Weimar-Gera-Bad Elster-Franzensbad.       |
| D 189 | I.-III. | Amsterdam . . . . .  | 438 | Eger . . . . . | 1046 | Emmerich-Dortmund-Cassel-Gera-Bad Elster-Franzensb.  |
| D 189 | III.    | Oberhausen . . . . . | 924 | Eger . . . . . | 1046 | Dortmund-Cassel-Erfurt-Gera-Bad Elster-Franzensbad.  |
| D 189 | SI.-II. | Cöln . . . . .       | 811 | Eger . . . . . | 1046 | Essen-Dortmund-Cassel-Erfurt-Bad Elster-Franzensbad. |

**Richtung Eger - Gera.**

|       |         |                |     |                      |      |                                                                               |
|-------|---------|----------------|-----|----------------------|------|-------------------------------------------------------------------------------|
| D 190 | I.-III. | Eger . . . . . | 633 | Aachen . . . . .     | 1023 | Franzensbad-Bad Elster-Gera-Weimar.                                           |
| D 190 | I.-III. | Eger . . . . . | 633 | Amsterdam . . . . .  | 1056 | Franzensbad-Bad Elster-Gera-Weimar-Cassel-Dortmund-Essen-Oberhausen-Emmerich. |
| D 190 | III.    | Eger . . . . . | 633 | Oberhausen . . . . . | 725  | Bad Elster-Gera-Erfurt-Cassel-Dortmund.                                       |
| D 190 | SI.-II. | Eger . . . . . | 633 | Cöln . . . . .       | 842  | Bad Elster-Erfurt-Cassel-Essen-Oberhausen.                                    |

**Richtung Gera - Glauchau - Chemnitz Hbf.**

|      |         |                    |      |                       |     |                         |
|------|---------|--------------------|------|-----------------------|-----|-------------------------|
| 2287 | I.-III. | Weimar . . . . .   | 1126 | Chemnitz Hbf. . . . . | 314 | Jena-Gera-Glauchau.     |
| 197  | I.-III. | Eisenach . . . . . | 136  | Glauchau . . . . .    | 706 | Gotha-Weimar-Jena-Gera. |
| 2291 | I.-IV.  | Weimar . . . . .   | 551  | Glauchau . . . . .    | 937 | Jena-Gera.              |

**Richtung Glauchau - Gera.**

|      |         |                    |      |                    |      |                         |
|------|---------|--------------------|------|--------------------|------|-------------------------|
| 199  | I.-III. | Glauchau . . . . . | 802  | Eisenach . . . . . | 1254 | Gera-Jena-Weimar-Gotha. |
| 2286 | I.-III. | Glauchau . . . . . | 1021 | Erfurt . . . . .   | 227  | Gera-Weimar.            |
| 2288 | I.-IV.  | Glauchau . . . . . | 131  | Weimar . . . . .   | 524  | Gera-Jena.              |

**Richtung Werdau - Johannegeorgenstadt.**

|               |          |                      |     |                 |     |                             |
|---------------|----------|----------------------|-----|-----------------|-----|-----------------------------|
| 030/1254/3114 | II. III. | Leipzig Hbf. . . . . | 705 | Karlsbad Z.-Bf. | 326 | Zwickau(Sa.)-Schwarzenberg. |
|---------------|----------|----------------------|-----|-----------------|-----|-----------------------------|

**Richtung Johannegeorgenstadt - Werdau.**

|               |          |                 |      |                      |     |                              |
|---------------|----------|-----------------|------|----------------------|-----|------------------------------|
| 8117/1259/111 | II. III. | Karlsbad Z.-Bf. | 1223 | Leipzig Hbf. . . . . | 803 | Schwarzenberg-Zwickau (Sa.). |
|---------------|----------|-----------------|------|----------------------|-----|------------------------------|

Auf den Linien Berlin-Dresden, Cottbus-Priestewitz, Petershain-Bautzen u. Görlitz Zittau verkehren durchlaufende Züge.

848

| Zugs-Nr. | Abf.-Zeit | Wagenklasse | Zielstation | Weg | Zugs-Nr. | Abf.-Zeit | Wagenklasse | Zielstation | Weg |
|----------|-----------|-------------|-------------|-----|----------|-----------|-------------|-------------|-----|
|----------|-----------|-------------|-------------|-----|----------|-----------|-------------|-------------|-----|



| Zugs-Nr.                                                                                                                                    | Abf-Zeit | Wagen-klasse         | Zielstation    | Weg                                                        | Zugs-Nr.                          | Abf-Zeit | Wagen-klasse         | Zielstation    | Weg                                                      |
|---------------------------------------------------------------------------------------------------------------------------------------------|----------|----------------------|----------------|------------------------------------------------------------|-----------------------------------|----------|----------------------|----------------|----------------------------------------------------------|
| <b>Ausser den vorher genannten verkehren ab Leipzig in den Zügen der Preussischen Staats-eisenbahnen noch folgende durchlaufende Wagen:</b> |          |                      |                |                                                            |                                   |          |                      |                |                                                          |
| <b>a) ab Hauptbahnhof.</b>                                                                                                                  |          |                      |                |                                                            |                                   |          |                      |                |                                                          |
| 444                                                                                                                                         | 515      | II.-IV.              | Bremen         | Halle-Magdeburg.                                           | D 88                              | 1210     | I.-III.              | München        | Corbetha - Jena - Probstzella.                           |
| D 186                                                                                                                                       | 555      | II. III.             | Amsterdam      | Vienenburg - Braunschweig - Hannover-Rheine.               | 468                               | 1215     | I.-IV.               | Bremen         | Halle - Ülzen.                                           |
|                                                                                                                                             |          | <i>Speise-wagen.</i> |                |                                                            |                                   | D 14     | 1240                 | I.-III.        | Frankfurt (M.)                                           |
| D 98                                                                                                                                        | 615      | I.-III.              | Basel          | Corbetha - Bebra - Frankfurt (M.)                          | D 189                             | 100      | I.-III.              | Geestemünde    | Halle - Hildesheim - Hannover - Bremen.                  |
| D 98                                                                                                                                        | 615      | III.                 | Frankfurt (M.) | Bitterfeld - Magdeburg - Hannover.                         | 486                               | 225      | I.-III.              | Wittenberge    | Halle.                                                   |
| 411                                                                                                                                         | 620      | I.-III.              | Hannover       | Wittenberge - Hamburg.                                     | 100                               | 310      | I.-III.              | Zürich         | Jena - Nürnberg - Stuttgart - Schaffhausen.              |
| D 160                                                                                                                                       | 657      | I.-III.              | Altona         | Stendal - Ülzen - Bremen - Oldenburg.                      | 100                               | 310      | I.-III.              | Erfurt         | Corbetha.                                                |
| D 160                                                                                                                                       | 657      | I.-III.              | Neuschanz      | Halle.                                                     | 158                               | 410      | II. III.             | Wittenberge    | Halle.                                                   |
| D 160                                                                                                                                       | 657      | I.-III.              | Wittenberge    | Erfurt - Bebra - Scherfede - Hagen - Emmerich.             | 488                               | 420      | II.-IV.              | Wittenberge    | Halle                                                    |
| D 188                                                                                                                                       | 710      | I.-III.              | Amsterdam      | Erfurt - Bebra - Cassel - Arnberg - Düsseldorf - Roermond. | 90                                | 505      | I.-III.              | Eisenach       | Corbetha.                                                |
| D 188                                                                                                                                       | 710      | I.-III.              | Antwerpen      | Erfurt - Cassel - Elberfeld.                               | 94                                | 720      | I.-III.              | Erfurt         | Corbetha.                                                |
| D 188                                                                                                                                       | 710      | I.-III.              | Cöln           | Erfurt - Cassel - Elberfeld.                               | D 159/                            | 945      | <i>Schlaf-wagen</i>  | Cöln           | Halle - Halberstadt.                                     |
|                                                                                                                                             |          | <i>Speise-wagen.</i> |                |                                                            |                                   | 554      |                      |                | m. I. a. II.                                             |
| 854                                                                                                                                         | 717      | I.-III.              | Cöln           | Erfurt - Cassel - Elberfeld.                               | D 152/                            | 945      | I.-III.              | Aachen         | Halle - Halberstadt.                                     |
| D 96                                                                                                                                        | 915      | I.-III.              | Erfurt         | Corbetha.                                                  | 554                               |          |                      |                |                                                          |
| D 96                                                                                                                                        | 915      | I. II.               | Wiesbaden      | Erfurt - Frankfurt (M.)                                    | D 152                             | 945      | <i>Schlaf-wagen.</i> | Frankfurt (M.) | Halle - Cassel.                                          |
| 486                                                                                                                                         | 955      | I.-III.              | Frankfurt (M.) | Halle - Cassel.                                            | D 74                              | 1013     | I.-III.              |                | München                                                  |
| D 84                                                                                                                                        | 1025     | I.-III.              | Altona         | Halle - Stendal - Ülzen.                                   | D 92                              | 1150     | I. II.               | Chur           | Erfurt - Frankfurt (M.) - Heidelberg - Freiburg - Basel. |
|                                                                                                                                             |          | <i>Speise-wagen.</i> |                |                                                            |                                   |          |                      |                |                                                          |
| D 144                                                                                                                                       | 1035     | I.-III.              | Geestemünde    | Bitterfeld - Magdeburg - Hannover.                         | <b>b) ab Eilenburger Bahnhof.</b> |          |                      |                |                                                          |
| 76                                                                                                                                          | 1100     | I.-III.              | München        | Zeitz - Probstzella - Nürnberg - Ingolstadt.               | 711                               | 745      | I.-III.              | Posen          | Eilenburg - Cottbus.                                     |
|                                                                                                                                             |          |                      |                |                                                            | D 175                             | 100      | I.-III.              | Myslowitz      | Eilenburg - Cottbus.                                     |
|                                                                                                                                             |          |                      |                |                                                            | D 171                             | 325      | I.-III.              | Breslau Hbf.   | Eilenburg - Cottbus.                                     |
|                                                                                                                                             |          |                      |                |                                                            | D 173                             | 1125     | I.-III.              | Breslau Hbf.   | Eilenburg - Cottbus.                                     |

378

320.



## 321. Sächsisch-Böhm. Dampfschiffahrt. Zwischen Dresden - Pirna - Schandau.

|    | Fahrt Nr.                            | 1      | 2   | 3    | 4    | 5    | 6    | 7    | 8    | 9    | 10  | 11  |
|----|--------------------------------------|--------|-----|------|------|------|------|------|------|------|-----|-----|
| 1  | aus *Dresden-<br>{ Altstadt          | —      | —   | —    | —    | 600  | 815  | 1000 | 1100 | 1230 | 200 | 230 |
| 2  | { Neustadt                           | —      | —   | —    | —    | 607  | 822  | 1007 | 1107 | 1237 | 207 | 237 |
| 3  | Dresden-Johannstadt.                 | —      | —   | —    | —    | 610  | 825  | 1010 | 1110 | 1240 | 210 | 240 |
| 4  | Waldschlösschen . . . . .            | —      | —   | —    | —    | 615  | 830  | 1015 | 1115 | 1245 | 215 | 245 |
| 5  | Saloppe . . . . .                    | —      | —   | —    | —    | 620  | 835  | 1020 | 1120 | 1250 | 220 | 250 |
| 6  | • Loschwitz . . . . .                | —      | —   | —    | —    | 630  | 850  | 1035 | 1135 | 105  | 235 | 305 |
| 7  | Blasewitz . . . . .                  | —      | —   | —    | —    | 635  | 855  | 1040 | 1140 | 110  | 240 | 310 |
| 8  | Wachwitz . . . . .                   | —      | —   | —    | —    | 645  | 905  | 1050 | 1150 | 120  | 250 | 320 |
| 9  | Niederpoyritz . . . . .              | —      | —   | —    | —    | 650  | 910  | 1055 | 1155 | 125  | 255 | 325 |
| 10 | Laubegast . . . . .                  | —      | —   | —    | —    | 700  | 920  | 1105 | 1205 | 135  | 305 | 335 |
| 11 | Hosterwitz . . . . .                 | —      | —   | —    | —    | 710  | 930  | 1115 | 1215 | 145  | 315 | 345 |
| 12 | Zschachwitz . . . . .                | —      | —   | —    | —    | 712  | 932  | 1117 | 1217 | 147  | 317 | 347 |
| 13 | Pillnitz . . . . .                   | —      | —   | —    | —    | 720  | 940  | 1125 | 1225 | 155  | 325 | 355 |
| 14 | Söbrigen . . . . .                   | —      | —   | —    | —    | 725  | 945  | 1130 | —    | 200  | 330 | —   |
| 15 | Birkwitz . . . . .                   | —      | —   | —    | —    | 730  | 955  | 1140 | —    | 210  | 340 | —   |
| 16 | Heidenau (Mügeln) . . . . .          | —      | —   | —    | —    | 733  | 958  | 1143 | —    | 213  | 343 | —   |
| 17 | Gross-Sedlitz . . . . .              | —      | —   | —    | —    | 740  | 1010 | 1155 | —    | 225  | 355 | —   |
| 18 | *Pirna . . . . .                     | { Ank. | —   | —    | —    | 800  | 1030 | 1215 | —    | 245  | 415 | —   |
| 19 |                                      | { Abf. | —   | —    | —    | 810  | 1040 | 1225 | —    | 300  | 425 | —   |
| 20 | Posta . . . . .                      | —      | —   | —    | —    | 815  | 1045 | 1230 | —    | 305  | 430 | —   |
| 21 | Zeichen (Vogelgesang) . . . . .      | —      | —   | —    | —    | 830  | 1100 | 1245 | —    | 320  | 445 | —   |
| 22 | Wehlen (Pötzscha) . . . . .          | —      | —   | —    | —    | 845  | 1115 | 100  | —    | 335  | 500 | —   |
| 23 | Rathen . . . . .                     | —      | —   | —    | —    | 910  | 1140 | 125  | —    | 400  | 525 | —   |
| 24 | *Königstein . . . . .                | —      | —   | —    | —    | 950  | 1220 | 205  | —    | 440  | 605 | —   |
| 25 | *Schandau-Bahnhof . . . . .          | —      | —   | —    | —    | 1015 | 1245 | 230  | —    | 505  | 630 | —   |
| 26 | Schandau-Stadt . . . . .             | { Ank. | —   | —    | —    | 1025 | 1255 | 240  | —    | 515  | 640 | —   |
| 27 |                                      | { Abf. | —   | —    | —    | 1035 | 110  | 300  | —    | 530  | —   | —   |
| 28 | Krippen . . . . .                    | —      | —   | —    | —    | 1040 | 115  | 305  | —    | 535  | —   | —   |
| 29 | Schmilka . . . . .                   | —      | —   | —    | —    | 1105 | 140  | 330  | —    | 600  | —   | —   |
| 30 | Herrnskretsch (Schöna) . . . . .     | —      | —   | —    | 710  | 1120 | 155  | 345  | —    | 615  | —   | —   |
| 31 | Niedergrund . . . . .                | —      | —   | —    | 725  | 1135 | 210  | 400  | —    | —    | —   | —   |
| 32 | Mittelgrund . . . . .                | —      | —   | —    | 750  | 1200 | 235  | 425  | —    | —    | —   | —   |
| 33 | *Tetschen . . . . .                  | { Ank. | —   | —    | —    | 825  | 1235 | 310  | 500  | —    | —   | —   |
| 34 |                                      | { Abf. | —   | —    | —    | 837  | 1247 | 317  | 507  | —    | —   | —   |
| 35 | *Bodenbach . . . . .                 | —      | —   | —    | —    | 840  | 1250 | 320  | 510  | —    | —   | —   |
| 36 | Bodenbach-Hafen (Rosawitz) . . . . . | —      | —   | —    | —    | 855  | 105  | 335  | 525  | —    | —   | —   |
| 37 | Malschwitz . . . . .                 | —      | —   | —    | —    | 915  | 125  | 355  | 545  | —    | —   | —   |
| 38 | Topkowitz . . . . .                  | —      | —   | 700  | 935  | 145  | 415  | 605  | —    | —    | —   | —   |
| 39 | Tichlowitz . . . . .                 | —      | —   | 710  | 945  | 155  | 425  | —    | —    | —    | —   | —   |
| 40 | Rongstock . . . . .                  | —      | —   | 720  | 955  | 205  | 435  | —    | —    | —    | —   | —   |
| 41 | Pömmelerle (Kleinpriesen) . . . . .  | —      | 650 | 735  | 1010 | 220  | 450  | —    | —    | —    | —   | —   |
| 42 | Grosspriesen (Nestersitz) . . . . .  | —      | 700 | 745  | 1020 | 230  | 500  | —    | —    | —    | —   | —   |
| 43 | Wesseln . . . . .                    | —      | 710 | 755  | 1030 | 240  | 510  | —    | —    | —    | —   | —   |
| 44 | Nestomitz (Schwaden) . . . . .       | —      | 725 | 810  | 1045 | 255  | 525  | —    | —    | —    | —   | —   |
| 45 | Schönpriesen . . . . .               | —      | 735 | 820  | 1055 | 305  | 535  | —    | —    | —    | —   | —   |
| 46 | *Aussig . . . . .                    | { Ank. | —   | 800  | 845  | 1120 | 330  | 600  | —    | —    | —   | —   |
| 47 |                                      | { Abf. | 700 | —    | 930  | 1145 | 400  | —    | —    | —    | —   | —   |
| 48 | Wannow . . . . .                     | 725    | —   | 955  | 1210 | 425  | —    | —    | —    | —    | —   | —   |
| 49 | Birnal . . . . .                     | 735    | —   | 1005 | 1220 | 435  | —    | —    | —    | —    | —   | —   |
| 50 | Sebusein . . . . .                   | 745    | —   | 1015 | 1230 | 445  | —    | —    | —    | —    | —   | —   |
| 51 | Salesel . . . . .                    | 800    | —   | 1030 | 1245 | 500  | —    | —    | —    | —    | —   | —   |
| 52 | Zirkowitz . . . . .                  | 805    | —   | 1035 | 1250 | 505  | —    | —    | —    | —    | —   | —   |
| 53 | Praskowitz (Libochowan) . . . . .    | 820    | —   | 1050 | 105  | 520  | —    | —    | —    | —    | —   | —   |
| 54 | Lichtowitz . . . . .                 | 830    | —   | 1100 | 115  | 530  | —    | —    | —    | —    | —   | —   |
| 55 | Czernosek . . . . .                  | 840    | —   | 1110 | 125  | 540  | —    | —    | —    | —    | —   | —   |
| 56 | Lobositz . . . . .                   | 905    | —   | 1135 | 150  | 605  | —    | —    | —    | —    | —   | —   |
| 57 | Prosmik . . . . .                    | 920    | —   | 1150 | 205  | 620  | —    | —    | —    | —    | —   | —   |
| 58 | in *Leitmeritz . . . . .             | 945    | —   | 1215 | 230  | 645  | —    | —    | —    | —    | —   | —   |

Bis 6. Oktober täglich, dann nur an Sonn- und Festtagen.

**Rundreise-Verkehr.**  
Die zusammenstellbaren Fahr-scheinhefte haben auf den Schiffsstrecken Dresden-Aussig die gleiche Gültigkeit wie bei der Bahn.



|     |     |     |     |     |   |   |   |   |   |
|-----|-----|-----|-----|-----|---|---|---|---|---|
| 12  | 13  | 14  | 15  | 16  | — | — | — | — | — |
| 300 | 330 | 400 | 500 | 700 | — | — | — | — | — |
| 307 | 337 | 407 | 507 | 707 | — | — | — | — | — |
| 310 | 340 | 410 | 510 | 710 | — | — | — | — | — |
| 315 | 345 | 415 | 515 | 715 | — | — | — | — | — |
| 320 | 350 | 420 | 520 | 720 | — | — | — | — | — |
| 335 | 405 | 435 | 535 | 735 | — | — | — | — | — |
| 340 | 410 | 440 | 540 | 740 | — | — | — | — | — |
| 350 | 420 | 450 | 550 | 750 | — | — | — | — | — |
| 355 | 425 | 455 | 555 | 755 | — | — | — | — | — |
| 405 | 435 | 505 | 605 | 805 | — | — | — | — | — |
| 415 | 445 | 515 | 615 | 815 | — | — | — | — | — |
| 417 | 447 | 517 | 617 | 817 | — | — | — | — | — |
| 425 | 455 | 525 | 625 | 825 | — | — | — | — | — |
| —   | —   | —   | 630 | —   | — | — | — | — | — |
| —   | —   | —   | 640 | —   | — | — | — | — | — |
| —   | —   | —   | 643 | —   | — | — | — | — | — |
| —   | —   | —   | 655 | —   | — | — | — | — | — |
| —   | —   | —   | 715 | —   | — | — | — | — | — |

Vom 21. Oktober ab  
verringert Fahrplan.  
Siehe Seite 355 — 357.

**Elektrische Strassenbahn  
Schandau-Wasserfall.**  
Der Betrieb ruht im Winterhalbjahr.

**Drahtseilbahn  
Loschwitz-Weisser Hirsch.**  
Von 7<sup>39</sup> vorm. bis 8<sup>29</sup> abends alle 10 Minuten,  
von 8<sup>39</sup> bis 11<sup>39</sup> abends alle 12 Minuten  
ein Wagen.

**Schwebebahn Loschwitz.**  
Von 8<sup>04</sup> vorm. bis 8<sup>34</sup> abends alle 10 Minuten,  
von 8<sup>45</sup> bis 11<sup>21</sup> abends alle 12 Minuten  
ein Wagen.

## Landungsplätze

in Dresden - Altstadt: unterhalb der Brühlischen Terrasse,  
in Dresden - Neustadt: an der Carlstrasse,  
in Dresden - Johannstadt: unterhalb der verlängerten Arnoldstrasse,  
am Waldschlösschen: Ende der Schillerstrasse unterhalb der Waldschlösschen - Brauerei,  
an der Saloppe: am Wasserwerk Saloppe.

\* An den Stationen der Sächsischen Schweiz, sowie in Tetschen - Bodenbach - Aussig -  
Leitmeritz Anschluss an die Eisenbahnzüge zwischen Dresden - Prag - Wien, Tetschen -  
Warnsdorf - Rumburg, Bodenbach - Dux und Aussig - Teplice - Dux - Komotau - Eger.

• In Loschwitz Anschluss an die Drahtseilbahn und Schwebebahn.



### 321. Sächs.-Böhm. Dampfschiffahrt. Zwischen Leitmeritz - Aussig - Bodenbach.

|    | Fahrt Nr.                  | 17  | 18  | 19   | 20   | 21  | 22   | 23  | 24   | 25  | 26  | 27  | 28   |
|----|----------------------------|-----|-----|------|------|-----|------|-----|------|-----|-----|-----|------|
| 1  | aus *Leitmeritz.           | —   | —   | —    | —    | —   | —    | —   | 830  | —   | —   | —   | 1100 |
| 2  | Prosmik                    | —   | —   | —    | —    | —   | —    | —   | 840  | —   | —   | —   | 1110 |
| 3  | Lobositz                   | —   | —   | —    | —    | —   | —    | —   | 855  | —   | —   | —   | 1125 |
| 4  | Czernosek                  | —   | —   | —    | —    | —   | —    | —   | 905  | —   | —   | —   | 1135 |
| 5  | Lichtowitz                 | —   | —   | —    | —    | —   | —    | —   | 915  | —   | —   | —   | 1145 |
| 6  | Praskowitz (Libochowan)    | —   | —   | —    | —    | —   | —    | —   | 920  | —   | —   | —   | 1150 |
| 7  | Zirkowitz                  | —   | —   | —    | —    | —   | —    | —   | 930  | —   | —   | —   | 1200 |
| 8  | Salesel                    | —   | —   | —    | —    | —   | —    | —   | 935  | —   | —   | —   | 1205 |
| 9  | Sebusein                   | —   | —   | —    | —    | —   | —    | —   | 940  | —   | —   | —   | 1210 |
| 10 | Birnai                     | —   | —   | —    | —    | —   | —    | —   | 945  | —   | —   | —   | 1215 |
| 11 | Wannow                     | —   | —   | —    | —    | —   | —    | —   | 955  | —   | —   | —   | 1225 |
| 12 | *Aussig                    | —   | —   | —    | —    | —   | —    | —   | 1015 | —   | —   | —   | 1245 |
| 13 |                            |     |     |      |      |     |      |     |      |     |     |     |      |
| 14 | Schönpriesen               | —   | —   | —    | —    | —   | 930  | —   | 1115 | —   | —   | —   | 1110 |
| 15 | Nestomitz (Schwaden)       | —   | —   | —    | —    | —   | 940  | —   | 1125 | —   | —   | —   | 1120 |
| 16 | Wesseln                    | —   | —   | —    | —    | —   | 945  | —   | 1130 | —   | —   | —   | 1125 |
| 17 | Grosspriesen (Nestersitz)  | —   | —   | —    | —    | —   | 955  | —   | 1140 | —   | —   | —   | 1135 |
| 18 | Pömmelerle (Kleinpriesen)  | —   | —   | —    | —    | —   | 1010 | —   | 1150 | —   | —   | —   | 1145 |
| 19 | Rongstock                  | —   | —   | —    | —    | —   | 1015 | —   | 1155 | —   | —   | —   | 1150 |
| 20 | Tichlowitz                 | —   | —   | —    | —    | —   | 1020 | —   | 1200 | —   | —   | —   | 1155 |
| 21 | Topkowitz                  | —   | —   | —    | —    | —   | 1030 | —   | 1210 | —   | —   | —   | 1205 |
| 22 | Malschwitz                 | —   | —   | —    | —    | —   | 1040 | —   | 1220 | —   | —   | —   | 1215 |
| 23 | Bodenbach Hafen (Rosawitz) | —   | —   | —    | —    | —   | 1050 | —   | 1230 | —   | —   | —   | 1225 |
| 24 | *Bodenbach                 | —   | —   | —    | 850  | —   | 1110 | —   | 1245 | —   | —   | —   | 1240 |
| 25 | *Tetschen                  | —   | —   | —    | 855  | —   | 1125 | —   | 1255 | —   | —   | —   | 1250 |
| 26 |                            |     |     |      |      |     |      |     |      |     |     |     |      |
| 27 | Mittelgrund                | —   | —   | —    | 900  | —   | 1127 | —   | 100  | —   | —   | —   | 1255 |
| 28 | Niedergrund                | —   | —   | —    | 915  | —   | 1130 | —   | 105  | —   | —   | —   | 1300 |
| 29 | Herrnskretsch (Schöna)     | —   | —   | —    | 930  | —   | 1145 | —   | 120  | —   | —   | —   | 1315 |
| 30 | Schmilka                   | —   | —   | —    | 945  | —   | 1200 | —   | 135  | —   | —   | —   | 1330 |
| 31 | Krippen                    | —   | —   | —    | 950  | —   | 1215 | —   | 150  | —   | —   | —   | 1345 |
| 32 | Schandau - Stadt           | —   | —   | —    | 1010 | —   | 1220 | —   | 155  | —   | —   | —   | 1350 |
| 33 |                            |     |     |      |      |     |      |     |      |     |     |     |      |
| 34 | *Schandau - Bahnhof        | —   | —   | 800  | 1020 | —   | 1240 | —   | 215  | —   | —   | —   | 1410 |
| 35 | *Königstein                | —   | —   | 803  | 1040 | —   | 1245 | —   | 225  | —   | —   | —   | 1420 |
| 36 | Rathen                     | —   | —   | 845  | 1043 | —   | 105  | —   | 240  | —   | —   | —   | 1440 |
| 37 | Wehlen (Pötzscha)          | —   | —   | 845  | 1105 | —   | 108  | —   | 243  | —   | —   | —   | 1443 |
| 38 | Zeichen (Vogelgesang)      | —   | —   | 905  | 1125 | —   | 130  | —   | 305  | —   | —   | —   | 1505 |
| 39 | Posta                      | —   | —   | 920  | 1140 | —   | 150  | —   | 325  | —   | —   | —   | 1525 |
| 40 | *Pirna                     | —   | —   | 930  | 1150 | —   | 205  | —   | 340  | —   | —   | —   | 1540 |
| 41 |                            |     |     |      |      |     |      |     |      |     |     |     |      |
| 42 | Gross - Sedlitz            | —   | —   | 942  | 1202 | —   | 215  | —   | 350  | —   | —   | —   | 1550 |
| 43 | Heidenau (Mügeln)          | —   | —   | 950  | 1210 | —   | 227  | —   | 402  | —   | —   | —   | 1602 |
| 44 | Birkwitz                   | —   | —   | 750  | 1000 | —   | 235  | —   | 410  | —   | —   | —   | 1610 |
| 45 | Söbrigen                   | 615 | 815 | 1025 | 1245 | —   | 250  | —   | 420  | —   | —   | —   | 1620 |
| 46 | Pillnitz                   | 625 | 830 | 1040 | 100  | 225 | 330  | 430 | 500  | 530 | 600 | 630 | 700  |
| 47 | Zschachwitz                | 628 | 833 | 1043 | 103  | 228 | 333  | 433 | 503  | 533 | 603 | 633 | 703  |
| 48 | Hosterwitz                 | 630 | 835 | 1045 | 105  | 230 | 335  | 435 | 505  | 535 | 605 | 635 | 705  |
| 49 | Laubegast                  | 640 | 845 | 1055 | 115  | 240 | 345  | 445 | 515  | 545 | 615 | 645 | 715  |
| 50 | Niederpoyritz              | 645 | 850 | 1100 | 120  | 245 | 350  | 450 | 520  | 550 | 620 | 650 | 720  |
| 51 | Wachwitz                   | 650 | 855 | 1105 | 125  | 250 | 355  | 455 | 525  | 555 | 625 | 655 | 725  |
| 52 | Blasewitz                  | 658 | 903 | 1113 | 133  | 258 | 403  | 503 | 533  | 603 | 633 | 703 | 733  |
| 53 | ● Loschwitz                | 700 | 905 | 1115 | 135  | 300 | 405  | 505 | 535  | 605 | 635 | 705 | 735  |
| 54 | Saloppe                    | 705 | 910 | 1120 | 140  | 305 | 410  | 510 | 540  | 610 | 640 | 710 | 740  |
| 55 | Waldschlösschen            | 710 | 915 | 1125 | 145  | 310 | 415  | 515 | 545  | 615 | 645 | 715 | 745  |
| 56 | Dresden - Johannstadt      | 712 | 917 | 1127 | 147  | 312 | 417  | 517 | 547  | 617 | 647 | 717 | 747  |
| 57 | in *Dresden -              | —   | —   | 920  | 1130 | 150 | 315  | 420 | 520  | 550 | 620 | 650 | 720  |
| 58 |                            |     |     |      |      |     |      |     |      |     |     |     |      |
|    |                            | 725 | 930 | 1140 | 200  | 325 | 430  | 530 | 600  | 630 | 700 | 730 | 800  |

Bis 6. Oktober täglich, dann nur an Sonn- und Festtagen.

Bis 6. Oktober täglich, dann nur an Sonn- und Festtagen.

Nur Montags.







**321. Sächs.-Böhm. Dampfschiffahrt. Zwischen Dresden—Meissen—Riesa—Mühlberg.**

Gültig vom 23. September bis mit 20. Oktober 1912.

An Bord der Dampfschiffe gute und billige Bewirtung.

Die Kajüten sind angenehm geheizt.

Landungsplatz in Dresden am Terrassenufer.

\* In Dresden, Meissen u. Riesa Anschluss an die Eisenbahnzüge.

|  |  |  |      |      |      |     |     |     |                                         |                |     |      |      |      |     |     |  |  |
|--|--|--|------|------|------|-----|-----|-----|-----------------------------------------|----------------|-----|------|------|------|-----|-----|--|--|
|  |  |  | 735  | 1000 | 1115 | 130 | 215 | 500 | Abf. aus * Dresden-A. . . . .           | Ank.           | 840 | 100  | 255  | 425  | 710 | 740 |  |  |
|  |  |  | 745  | 1010 | 1125 | 140 | 225 | 510 | Leipz. Vorst. (Neud.-Plesch.) . . . . . | ▲              | 820 | 1240 | 235  | 405  | 650 | 720 |  |  |
|  |  |  | 755  | 1020 | 1135 | 150 | 235 | 520 | Uebigau (Mickten) . . . . .             |                | 810 | 1230 | 225  | 355  | 640 | 710 |  |  |
|  |  |  | 800  | 1025 | 1140 | 155 | 240 | 525 | Cotta (Leutewitz) . . . . .             |                | 800 | 1220 | 215  | 345  | 630 | 700 |  |  |
|  |  |  | 805  | 1030 | 1145 | 200 | 245 | 530 | Briesnitz-Kemnitz . . . . .             |                | 755 | 1215 | 210  | 340  | 625 | 655 |  |  |
|  |  |  | 810  | 1035 | 1150 | 205 | 250 | 535 | Kaditz . . . . .                        |                | 745 | 1205 | 200  | 330  | 615 | 645 |  |  |
|  |  |  | 815  | 1040 | 1155 | 210 | 255 | 540 | Radebeul . . . . .                      |                | 735 | 1155 | 150  | 320  | 605 | 635 |  |  |
|  |  |  | 820  | 1045 | 1200 | 215 | 300 | 545 | Gohlis (Cossebaude) . . . . .           |                | 730 | 1150 | 145  | 315  | 600 | 630 |  |  |
|  |  |  | 830  | 1055 | 1210 | 225 | 310 | 555 | Kötzschenbroda . . . . .                |                | 720 | 1140 | 135  | 305  | 550 | 620 |  |  |
|  |  |  | 835  | 1100 | 1215 | 230 | 315 | 600 | Niederwartha . . . . .                  |                | 710 | 1130 | 125  | 255  | 540 | 610 |  |  |
|  |  |  | 845  | 1110 | 1225 | 240 | 325 | 610 | Gauernitz (Coswig) . . . . .            |                | 650 | 1110 | 105  | 235  | 520 | 550 |  |  |
|  |  |  | 855  | 1120 | 1235 | 250 | 335 | 620 | Scharfenberg (Gruben) . . . . .         |                | 635 | 1055 | 1250 | 220  | 505 | 535 |  |  |
|  |  |  | 900  | 1125 | 1240 | 255 | 340 | 625 | Sörnnewitz (Brockwitz) . . . . .        |                | 630 | 1050 | 1245 | 215  | 500 | 530 |  |  |
|  |  |  | 915  | 1140 | 1255 | 310 | 355 | 640 | Spaar . . . . .                         |                | 605 | 1025 | 1220 | 150  | 435 | 505 |  |  |
|  |  |  | 920  | 1145 | 100  | 315 | 400 | 645 | Ank.} * Meissen . . . . .               | {Abf.<br>{Ank. | 600 | 1020 | 1215 | 145  | 430 | 500 |  |  |
|  |  |  | 645  | 935  | 130  | 415 | —   | —   | Abf.} . . . . .                         |                | —   | 1015 | —    | 140  | 420 | 700 |  |  |
|  |  |  | 700  | 950  | 145  | 430 | —   | —   | Karpfenschänke (Diera-Zadel) . . . . .  |                | —   | 945  | —    | 105  | 345 | 625 |  |  |
|  |  |  | 710  | 1000 | 155  | 440 | —   | —   | Zehren (Klein-Zadel) . . . . .          |                | —   | 930  | —    | 1250 | 330 | 610 |  |  |
|  |  |  | 715  | 1005 | 200  | 445 | —   | —   | Niedermuschütz . . . . .                |                | —   | 920  | —    | 1240 | 320 | 600 |  |  |
|  |  |  | 725  | 1015 | 210  | 455 | —   | —   | Diesbar (Seuslitz) . . . . .            |                | —   | 900  | —    | 1220 | 300 | 540 |  |  |
|  |  |  | 735  | 1025 | 220  | 505 | —   | —   | Nieder-Lommatzsch . . . . .             |                | —   | 850  | —    | 1210 | 250 | 530 |  |  |
|  |  |  | 740  | 1030 | 225  | 510 | —   | —   | Hirschstein . . . . .                   |                | —   | 840  | —    | 1200 | 240 | 520 |  |  |
|  |  |  | 745  | 1035 | 230  | 515 | —   | —   | Merschwitz . . . . .                    |                | —   | 835  | —    | 1155 | 235 | 515 |  |  |
|  |  |  | 750  | 1040 | 235  | —   | —   | —   | Boritz-Rosenmühle (Kahnstat.) . . . . . |                | —   | 820  | —    | 1140 | 220 | 500 |  |  |
|  |  |  | 800  | 1050 | 245  | 530 | —   | —   | Nünchritz . . . . .                     |                | —   | 810  | —    | 1130 | 210 | 450 |  |  |
|  |  |  | 805  | 1055 | 250  | 535 | —   | —   | Grödel . . . . .                        |                | —   | 755  | —    | 1115 | 155 | 435 |  |  |
|  |  |  | 825  | 1115 | 310  | 555 | —   | —   | Riesa-Stadtpark (Kahnstat.) . . . . .   |                | —   | 740  | —    | 1100 | 140 | 420 |  |  |
|  |  |  | 830  | 1120 | 315  | 600 | —   | —   | Ank.} * Riesa . . . . .                 | {Abf.<br>{Ank. | —   | 735  | —    | 1055 | 135 | 415 |  |  |
|  |  |  | 1000 | —    | 415  | —   | —   | —   | Abf.} . . . . .                         |                | —   | —    | —    | 835  | —   | 405 |  |  |
|  |  |  | 1015 | —    | 430  | —   | —   | —   | Gohlis-Zschepa . . . . .                |                | —   | —    | —    | 800  | —   | 330 |  |  |
|  |  |  | 1030 | —    | 445  | —   | —   | —   | Strehla (Lorenskirch) . . . . .         |                | —   | —    | —    | 740  | —   | 310 |  |  |
|  |  |  | 1040 | —    | 455  | —   | —   | —   | Kreinitz . . . . .                      |                | —   | —    | —    | 720  | —   | 250 |  |  |
|  |  |  | 1050 | —    | 505  | —   | —   | —   | Lössnig . . . . .                       |                | —   | —    | —    | 655  | —   | 225 |  |  |
|  |  |  | 1115 | —    | 520  | —   | —   | —   | Ank. in Mühlberg . . . . .              | Abf.           | —   | —    | —    | 630  | —   | 200 |  |  |

Vom 21. Oktober ab verringerteter Fahrplan.  
Siehe Seite 355—357.

354

**321. Sächs.-Böhm. Dampfschiffahrt. Zwischen Dresden—Meissen—Riesa—Mühlberg.**





**321. Sächs.-Böhm. Dampfschiffahrt.** Zwischen Dresden—Meissen—Riesa—Mühlberg.

Gültig vom 21. Oktober bis mit 19. November 1912.

An Bord der Dampfschiffe gute und billige Bewirtung. Die Kajüten sind angenehm geheizt.

Landungsplatz in Dresden am Terrassenufer.

\* In Dresden, Meissen u. Riesa Anschluss an die Eisenbahnzüge.

|  |  |  |      |      |      |     |     |                                         |        |     |      |      |     |      |     |  |  |
|--|--|--|------|------|------|-----|-----|-----------------------------------------|--------|-----|------|------|-----|------|-----|--|--|
|  |  |  | 735  | 1000 | 1115 | 215 | 400 | Abf. aus * Dresden - A. . . . .         | Ank.   | 940 | 100  | 310  | 425 | 615  |     |  |  |
|  |  |  | 745  | 1010 | 1125 | 225 | 410 | Leipz. Vorst. (Neud.-Piesch.) . . . . . | ↑      | 920 | 1240 | 250  | 405 | 555  |     |  |  |
|  |  |  | 755  | 1020 | 1135 | 235 | 420 | Uebigau (Mickten) . . . . .             |        | 910 | 1230 | 240  | 355 | 545  |     |  |  |
|  |  |  | 800  | 1025 | 1140 | 240 | 425 | Cotta (Leutewitz) . . . . .             |        | 900 | 1220 | 230  | 345 | 535  |     |  |  |
|  |  |  | 805  | 1030 | 1145 | 245 | 430 | Briesnitz-Kemnitz . . . . .             |        | 855 | 1215 | 225  | 340 | 530  |     |  |  |
|  |  |  | 810  | 1035 | 1150 | 250 | 435 | Kaditz . . . . .                        |        | 845 | 1205 | 215  | 330 | 520  |     |  |  |
|  |  |  | 815  | 1040 | 1155 | 255 | 440 | Radebeul . . . . .                      |        | 835 | 1155 | 205  | 320 | 510  |     |  |  |
|  |  |  | 820  | 1045 | 1200 | 300 | 445 | Gohlis (Cossebaude) . . . . .           |        | 830 | 1150 | 200  | 315 | 505  |     |  |  |
|  |  |  | 830  | 1055 | 1210 | 310 | 455 | Kötzschenbroda . . . . .                |        | 820 | 1140 | 150  | 305 | 455  |     |  |  |
|  |  |  | 835  | 1100 | 1215 | 315 | 500 | Niederwartha . . . . .                  |        | 810 | 1130 | 140  | 255 | 445  |     |  |  |
|  |  |  | 845  | 1110 | 1225 | 325 | 510 | Gauernitz (Coswig) . . . . .            |        | 750 | 1110 | 120  | 235 | 425  |     |  |  |
|  |  |  | 855  | 1120 | 1235 | 335 | 520 | Scharfenberg (Gruben) . . . . .         |        | 735 | 1055 | 105  | 220 | 410  |     |  |  |
|  |  |  | 900  | 1125 | 1240 | 340 | 525 | Sörnnewitz (Brockwitz) . . . . .        |        | 730 | 1050 | 100  | 215 | 405  |     |  |  |
|  |  |  | 915  | 1140 | 1255 | 355 | 540 | Spaar . . . . .                         |        | 705 | 1025 | 1235 | 150 | 340  |     |  |  |
|  |  |  | 920  | 1145 | 100  | 400 | 545 | Ank.) * Meissen . . . . .               | { Abf. | 700 | 1020 | 1230 | 145 | 335  |     |  |  |
|  |  |  | 645  | 935  | 130  | 415 | —   | Abf.) . . . . .                         | { Ank. | —   | 1015 | 1215 | —   | 320  | 615 |  |  |
|  |  |  | 700  | 950  | 145  | 430 | —   | Karpfenschänke (Diera-Zadel) . . . . .  |        | —   | 945  | 1145 | —   | 245  | 540 |  |  |
|  |  |  | 710  | 1000 | 155  | 440 | —   | Zehren (Klein-Zadel) . . . . .          |        | —   | 930  | 1130 | —   | 235  | 525 |  |  |
|  |  |  | 715  | 1005 | 200  | 445 | —   | Niedermuschütz . . . . .                |        | —   | 920  | 1120 | —   | 225  | 515 |  |  |
|  |  |  | 725  | 1015 | 210  | 455 | —   | Diesbar (Seuslitz) . . . . .            |        | —   | 900  | 1100 | —   | 205  | 455 |  |  |
|  |  |  | 735  | 1025 | 220  | 505 | —   | Nieder-Lommatzsch . . . . .             |        | —   | 850  | 1050 | —   | 155  | 445 |  |  |
|  |  |  | 740  | 1030 | 225  | 510 | —   | Hirschstein . . . . .                   |        | —   | 840  | 1040 | —   | 145  | 435 |  |  |
|  |  |  | 745  | 1035 | 230  | 515 | —   | Merschwitz . . . . .                    |        | —   | 835  | 1035 | —   | 140  | 430 |  |  |
|  |  |  | 750  | 1040 | 235  | —   | —   | Boritz-Rosenmühle (Kahnstat.) . . . . . |        | —   | 820  | 1020 | —   | 125  | 415 |  |  |
|  |  |  | 800  | 1050 | 245  | 530 | —   | Nünchritz . . . . .                     |        | —   | 810  | 1010 | —   | 115  | 405 |  |  |
|  |  |  | 805  | 1055 | 250  | 535 | —   | Grödel . . . . .                        |        | —   | 755  | 955  | —   | 100  | 350 |  |  |
|  |  |  | 825  | 1115 | 310  | —   | —   | Riesa-Stadtpark (Kahnstat.) . . . . .   |        | —   | 740  | 940  | —   | 1245 | 335 |  |  |
|  |  |  | 830  | 1120 | 315  | 600 | —   | Ank.) * Riesa . . . . .                 | { Abf. | —   | 735  | 935  | —   | 1240 | 330 |  |  |
|  |  |  | 1000 | —    | 415  | —   | —   | Abf.) . . . . .                         | { Ank. | —   | —    | 835  | —   | 320  | —   |  |  |
|  |  |  | 1015 | —    | 430  | —   | —   | Gohlis-Zschepa . . . . .                |        | —   | —    | 800  | —   | 245  | —   |  |  |
|  |  |  | 1030 | —    | 445  | —   | —   | Strehla (Lorenzkirch) . . . . .         |        | —   | —    | 740  | —   | 225  | —   |  |  |
|  |  |  | 1040 | —    | 455  | —   | —   | Kreinitz . . . . .                      |        | —   | —    | 720  | —   | 205  | —   |  |  |
|  |  |  | 1050 | —    | 505  | —   | —   | ↓ Lössnig . . . . .                     | ↑      | —   | —    | 655  | —   | 140  | —   |  |  |
|  |  |  | 1115 | —    | 530  | —   | —   | Ank. in Mühlberg . . . . .              | Abf.   | —   | —    | 630  | —   | 115  | —   |  |  |

Nur Sonn- und Festtags.

Nur Sonn- und Festtags.

355

321.





321. Sächsisch-Böhm. Dampfschiffahrt. Zwischen Dresden-Pirna-Schandau.

|    | Fahrt-Nr.                            | 1              | 2                                                         | 3    | 4    | 5    | 6    | 7    | 8   | 9                                                         | 10  | 11  |    |    |    |
|----|--------------------------------------|----------------|-----------------------------------------------------------|------|------|------|------|------|-----|-----------------------------------------------------------|-----|-----|----|----|----|
| 1  | aus * Dresden -                      | —              | —                                                         | —    | 600  | 815  | 1000 | 1230 | 200 | 300                                                       | 400 | 700 | 1  | 1  |    |
| 2  | (Altstadt .                          | —              | ●                                                         | —    | 607  | 822  | 1007 | 1237 | 207 | 307                                                       | 407 | 707 | 2  | 2  |    |
| 3  | (Neustadt .                          | —              | bedeutet: Anschluss an die Drahtseilbahn und Schwebebahn. | —    | 610  | 825  | 1010 | 1240 | 210 | 310                                                       | 410 | 710 | 3  | 3  |    |
| 4  | Dresden-Johannstadt . . . . .        | —              |                                                           | —    | 615  | 830  | 1015 | 1245 | 215 | 315                                                       | 415 | 715 | 4  | 4  |    |
| 5  | Waldschlösschen . . . . .            | —              |                                                           | —    | 630  | 850  | 1035 | 105  | 235 | 335                                                       | 435 | 735 | 5  | 5  |    |
| 6  | ● Loschwitz . . . . .                | —              |                                                           | —    | 635  | 855  | 1040 | 110  | 240 | 340                                                       | 440 | 740 | 6  | 6  |    |
| 7  | Blasewitz . . . . .                  | —              |                                                           | —    | 645  | 905  | 1050 | 120  | 250 | 350                                                       | 450 | 750 | 7  | 7  |    |
| 8  | Wachwitz . . . . .                   | —              |                                                           | —    | 650  | 910  | 1055 | 125  | 255 | 355                                                       | 455 | 755 | 8  | 8  |    |
| 9  | Niederpoyritz . . . . .              | —              |                                                           | —    | 700  | 920  | 1105 | 135  | 305 | 405                                                       | 505 | 805 | 9  | 9  |    |
| 10 | Laubegast . . . . .                  | —              |                                                           | —    | 710  | 930  | 1115 | 145  | 315 | 415                                                       | 515 | 815 | 10 | 10 |    |
| 11 | Hosterwitz . . . . .                 | —              |                                                           | —    | 712  | 932  | 1117 | 147  | 317 | 417                                                       | 517 | 817 | 11 | 11 |    |
| 12 | Zschachwitz . . . . .                | —              |                                                           | —    | 720  | 940  | 1125 | 155  | 325 | 425                                                       | 525 | 825 | 12 | 12 |    |
| 13 | Pillnitz . . . . .                   | —              |                                                           | —    | 725  | 945  | 1130 | 200  | —   | Bis 27. Oktober täglich, dann nur an Sonn- und Festtagen. | 530 | —   | 13 | 13 |    |
| 14 | Söbrigen . . . . .                   | —              |                                                           | —    | 730  | 955  | 1140 | 210  | —   |                                                           | 540 | —   | —  | 14 | 14 |
| 15 | Birkwitz . . . . .                   | —              |                                                           | —    | 733  | 958  | 1143 | 213  | —   |                                                           | 543 | —   | —  | 15 | 15 |
| 16 | Heidenau (Mügeln) . . . . .          | —              |                                                           | —    | 740  | 1010 | 1155 | 225  | —   |                                                           | 555 | —   | —  | 16 | 16 |
| 17 | Gross-Sedlitz . . . . .              | —              |                                                           | —    | 800  | 1030 | 1215 | 245  | —   |                                                           | 615 | —   | —  | 17 | 17 |
| 18 | * Pirna . . . . .                    | {Ank.<br>{Abf. |                                                           | —    | 810  | 1040 | 1230 | 255  | —   |                                                           | —   | —   | —  | 18 | 18 |
| 19 | Posta . . . . .                      |                |                                                           | —    | 815  | 1045 | 1235 | 300  | —   |                                                           | —   | —   | —  | 19 | 19 |
| 20 | Zeichen (Vogelgesang) . . . . .      | —              |                                                           | —    | 830  | 1100 | 1250 | 315  | —   |                                                           | —   | —   | —  | 20 | 20 |
| 21 | Wehlen (Pötzscha) . . . . .          | —              |                                                           | —    | 845  | 1115 | 105  | 330  | —   |                                                           | —   | —   | —  | 21 | 21 |
| 22 | Rathen . . . . .                     | —              |                                                           | —    | 910  | 1140 | 130  | 355  | —   |                                                           | —   | —   | —  | 22 | 22 |
| 23 | * Königstein . . . . .               | —              |                                                           | —    | 950  | 1220 | 210  | 435  | —   |                                                           | —   | —   | —  | 23 | 23 |
| 24 | * Schandau-Bahnhof . . . . .         | —              |                                                           | —    | 1015 | 1245 | 235  | 500  | —   |                                                           | —   | —   | —  | 24 | 24 |
| 25 | Schandau-Stadt . . . . .             | {Ank.<br>{Abf. |                                                           | —    | 1025 | 1255 | 245  | 510  | —   |                                                           | —   | —   | —  | 25 | 25 |
| 26 | Krippen . . . . .                    | —              |                                                           | —    | 1035 | 110  | 315  | —    | —   |                                                           | —   | —   | —  | 26 | 26 |
| 27 | Schmilka . . . . .                   | —              |                                                           | —    | 1040 | 115  | 320  | —    | —   |                                                           | —   | —   | —  | 27 | 27 |
| 28 | Herrnskretsch (Schöna) . . . . .     | —              |                                                           | —    | 1105 | 140  | 345  | —    | —   |                                                           | —   | —   | —  | 28 | 28 |
| 29 | Niedergrund . . . . .                | —              |                                                           | 740  | 1120 | 155  | 400  | —    | —   |                                                           | —   | —   | —  | 29 | 29 |
| 30 | Mittelgrund . . . . .                | —              |                                                           | 755  | 1135 | 210  | —    | —    | —   | —                                                         | —   | —   | 30 | 30 |    |
| 31 | * Tetschen . . . . .                 | {Ank.<br>{Abf. |                                                           | —    | 820  | 1200 | 235  | —    | —   | —                                                         | —   | —   | 31 | 31 |    |
| 32 | * Bodenbach . . . . .                | —              |                                                           | —    | 855  | 1235 | 310  | —    | —   | —                                                         | —   | —   | 32 | 32 |    |
| 33 | Bodenbach Hafen (Rosawitz) . . . . . | —              |                                                           | —    | 907  | 1247 | 317  | —    | —   | —                                                         | —   | —   | 33 | 33 |    |
| 34 | Malschwitz . . . . .                 | —              |                                                           | —    | 910  | 1250 | 320  | —    | —   | —                                                         | —   | —   | 34 | 34 |    |
| 35 | Topkowitz . . . . .                  | 700            |                                                           | —    | 925  | 105  | 335  | —    | —   | —                                                         | —   | —   | 35 | 35 |    |
| 36 | Tichlowitz . . . . .                 | 710            |                                                           | —    | 945  | 125  | 355  | —    | —   | —                                                         | —   | —   | 36 | 36 |    |
| 37 | Rongstock . . . . .                  | 720            |                                                           | 1005 | 145  | 415  | —    | —    | —   | —                                                         | —   | —   | 37 | 37 |    |
| 38 | Pömmeler (Kleinpriesen) . . . . .    | 735            |                                                           | 1015 | 155  | —    | —    | —    | —   | —                                                         | —   | —   | 38 | 38 |    |
| 39 | Grosspriesen (Nestersitz) . . . . .  | 745            |                                                           | 1025 | 205  | —    | —    | —    | —   | —                                                         | —   | —   | 39 | 39 |    |
| 40 | Wesseln . . . . .                    | 755            |                                                           | 1040 | 220  | —    | —    | —    | —   | —                                                         | —   | —   | 40 | 40 |    |
| 41 | Nestomitz (Schwaden) . . . . .       | 810            |                                                           | 1050 | 230  | —    | —    | —    | —   | —                                                         | —   | —   | 41 | 41 |    |
| 42 | Schönpriesen . . . . .               | 820            |                                                           | 1100 | 240  | —    | —    | —    | —   | —                                                         | —   | —   | 42 | 42 |    |
| 43 | * Aussig . . . . .                   | {Ank.<br>{Abf. |                                                           | —    | 845  | 1150 | 330  | —    | —   | —                                                         | —   | —   | 43 | 43 |    |
| 44 | Wannow . . . . .                     | 930            | 1115                                                      | 200  | —    | —    | —    | —    | —   | —                                                         | —   | —   | 44 | 44 |    |
| 45 | Birnai . . . . .                     | 955            | 1140                                                      | 225  | —    | —    | —    | —    | —   | —                                                         | —   | —   | 45 | 45 |    |
| 46 | Sebusein . . . . .                   | 1005           | 1150                                                      | 235  | —    | —    | —    | —    | —   | —                                                         | —   | —   | 46 | 46 |    |
| 47 | Salesel . . . . .                    | 1015           | 1200                                                      | 245  | —    | —    | —    | —    | —   | —                                                         | —   | —   | 47 | 47 |    |
| 48 | Zirkowitz . . . . .                  | 1030           | 1215                                                      | 300  | —    | —    | —    | —    | —   | —                                                         | —   | —   | 48 | 48 |    |
| 49 | Praskowitz (Libochowan) . . . . .    | 1035           | 1220                                                      | 305  | —    | —    | —    | —    | —   | —                                                         | —   | —   | 49 | 49 |    |
| 50 | Lichtowitz . . . . .                 | 1050           | 1235                                                      | 320  | —    | —    | —    | —    | —   | —                                                         | —   | —   | 50 | 50 |    |
| 51 | Czernosek . . . . .                  | 1100           | 1245                                                      | 330  | —    | —    | —    | —    | —   | —                                                         | —   | —   | 51 | 51 |    |
| 52 | Lobositz . . . . .                   | 1110           | 1255                                                      | 340  | —    | —    | —    | —    | —   | —                                                         | —   | —   | 52 | 52 |    |
| 53 | Prosmik . . . . .                    | 1135           | 120                                                       | 405  | —    | —    | —    | —    | —   | —                                                         | —   | —   | 53 | 53 |    |
| 54 | in * Leitmeritz . . . . .            | 1150           | 135                                                       | 420  | —    | —    | —    | —    | —   | —                                                         | —   | —   | 54 | 54 |    |
| 55 |                                      | 1215           | 200                                                       | 445  | —    | —    | —    | —    | —   | —                                                         | —   | —   | 55 | 55 |    |
| 56 |                                      |                |                                                           |      | —    | —    | —    | —    | —   | —                                                         | —   | —   | 56 | 56 |    |
| 57 |                                      |                |                                                           |      | —    | —    | —    | —    | —   | —                                                         | —   | —   | 57 | 57 |    |

Die zeitigere Einstellung wird bei eintretendem stärkerem Frost vorbehalten.



Tetschen-Bodenbach-Aussig-Leitmeritz und zurück. Vom 21. Oktbr. bis 19. Novbr. 1912.

| Fahrt-Nr.                           | 12  | 13  | 14   | 15   | 16   | 17  | 18   | 19  | 20  | 21  |   |    |
|-------------------------------------|-----|-----|------|------|------|-----|------|-----|-----|-----|---|----|
| 1 aus * Leitmeritz . . . . .        | —   | —   | —    | —    | —    | —   | 900  | —   | 130 | 300 | — | 1  |
| 2 Prosmik . . . . .                 | —   | —   | —    | —    | —    | —   | 910  | —   | 145 | 310 | — | 2  |
| 3 Lobositz . . . . .                | —   | —   | —    | —    | —    | —   | 925  | —   | 155 | 325 | — | 3  |
| 4 Czernosek . . . . .               | —   | —   | —    | —    | —    | —   | 935  | —   | 205 | 335 | — | 4  |
| 5 Lichtowitz . . . . .              | —   | —   | —    | —    | —    | —   | 945  | —   | 215 | 345 | — | 5  |
| 6 Praskowitz (Libochowan)           | —   | —   | —    | —    | —    | —   | 950  | —   | 220 | 350 | — | 6  |
| 7 Zirkowitz . . . . .               | —   | —   | —    | —    | —    | —   | 1000 | —   | 230 | 400 | — | 7  |
| 8 Salesel . . . . .                 | —   | —   | —    | —    | —    | —   | 1005 | —   | 235 | 405 | — | 8  |
| 9 Sebusein . . . . .                | —   | —   | —    | —    | —    | —   | 1010 | —   | 240 | 410 | — | 9  |
| 10 Birnai . . . . .                 | —   | —   | —    | —    | —    | —   | 1015 | —   | 245 | 415 | — | 10 |
| 11 Wannow . . . . .                 | —   | —   | —    | —    | —    | —   | 1025 | —   | 255 | 425 | — | 11 |
| 12 *Aussig . . . . . {Ank.          | —   | —   | —    | —    | —    | —   | 1045 | —   | 315 | 445 | — | 12 |
| 13 . . . . . {Abf.                  | —   | —   | —    | —    | 930  | —   | 1115 | —   | 330 | —   | — | 13 |
| 14 Schönriesen . . . . .            | —   | —   | —    | —    | 940  | —   | 1125 | —   | 340 | —   | — | 14 |
| 15 Nestomitz (Schwaden) . .         | —   | —   | —    | —    | 945  | —   | 1130 | —   | 345 | —   | — | 15 |
| 16 Wesseln . . . . .                | —   | —   | —    | —    | 955  | —   | 1140 | —   | 355 | —   | — | 16 |
| 17 Grossriesen (Nestersitz)         | —   | —   | —    | —    | 1010 | —   | 1150 | —   | 405 | —   | — | 17 |
| 18 Pömmelerle (Kleinriesen)         | —   | —   | —    | —    | 1015 | —   | 1155 | —   | 410 | —   | — | 18 |
| 19 Rongstock . . . . .              | —   | —   | —    | —    | 1020 | —   | 1200 | —   | 415 | —   | — | 19 |
| 20 Tichlowitz . . . . .             | —   | —   | —    | —    | 1030 | —   | 1210 | —   | 425 | —   | — | 20 |
| 21 Topkowitz . . . . .              | —   | —   | —    | —    | 1040 | —   | 1220 | —   | 435 | —   | — | 21 |
| 22 Malschwitz . . . . .             | —   | —   | —    | —    | 1050 | —   | 1230 | —   | 445 | —   | — | 22 |
| 23 Bodenbach Hafen (Rosawitz)       | —   | —   | —    | —    | 1110 | —   | 1245 | —   | 500 | —   | — | 23 |
| 24 * Bodenbach . . . . .            | —   | —   | —    | 850  | 1125 | —   | 1255 | —   | 515 | —   | — | 24 |
| 25 . . . . . {Ank.                  | —   | —   | —    | 855  | 1127 | —   | 100  | —   | 517 | —   | — | 25 |
| 26 * Tetschen . . . . . {Abf.       | —   | —   | —    | 900  | 1130 | —   | 105  | —   | —   | —   | — | 26 |
| 27 Mittelgrund . . . . .            | —   | —   | —    | 915  | 1145 | —   | 120  | —   | —   | —   | — | 27 |
| 28 Niedergrund . . . . .            | —   | —   | —    | 930  | 1200 | —   | 135  | —   | —   | —   | — | 28 |
| 29 Herrnskretsch (Schöna)           | —   | —   | —    | 945  | 1215 | —   | 150  | —   | —   | —   | — | 29 |
| 30 Schmilka . . . . .               | —   | —   | —    | 950  | 1220 | —   | 155  | —   | —   | —   | — | 30 |
| 31 Krippen . . . . .                | —   | —   | —    | 1010 | 1240 | —   | 215  | —   | —   | —   | — | 31 |
| 32 . . . . . {Ank.                  | —   | —   | —    | 1020 | 1245 | —   | 225  | —   | —   | —   | — | 32 |
| 33 Schandau - Stadt . . . . . {Abf. | —   | —   | 800  | 1040 | 105  | —   | 240  | —   | —   | —   | — | 33 |
| 34 * Schandau - Bahnhof . .         | —   | —   | 803  | 1043 | 108  | —   | 243  | —   | —   | —   | — | 34 |
| 35 * Königstein . . . . .           | —   | —   | 845  | 1105 | 130  | —   | 305  | —   | —   | —   | — | 35 |
| 36 Rathen . . . . .                 | —   | —   | 905  | 1125 | 150  | —   | 325  | —   | —   | —   | — | 36 |
| 37 Wehlen (Pötzscha) . . . .        | —   | —   | 920  | 1140 | 205  | —   | 340  | —   | —   | —   | — | 37 |
| 38 Zeichen (Vogelgesang) . .        | —   | —   | 930  | 1150 | 215  | —   | 350  | —   | —   | —   | — | 38 |
| 39 Posta . . . . .                  | —   | —   | 942  | 1202 | 227  | —   | 402  | —   | —   | —   | — | 39 |
| 40 . . . . . {Ank.                  | —   | —   | 950  | 1210 | 235  | —   | 410  | —   | —   | —   | — | 40 |
| 41 * Pirna . . . . . {Abf.          | —   | 750 | 1000 | 1220 | 250  | —   | 420  | —   | —   | —   | — | 41 |
| 42 Gross - Sedlitz . . . . .        | —   | 800 | 1010 | 1230 | 300  | —   | 430  | —   | —   | —   | — | 42 |
| 43 Heidenau (Mügeln) . . . .        | —   | 807 | 1017 | 1237 | 307  | —   | 437  | —   | —   | —   | — | 43 |
| 44 Birkwitz . . . . .               | —   | 810 | 1020 | 1240 | 310  | —   | 440  | —   | —   | —   | — | 44 |
| 45 Söbrigen . . . . .               | 615 | 815 | 1025 | 1245 | 315  | —   | 445  | —   | —   | —   | — | 45 |
| 46 Pillnitz . . . . .               | 625 | 830 | 1040 | 100  | 330  | 430 | 500  | 600 | —   | —   | — | 46 |
| 47 Zschachwitz . . . . .            | 628 | 833 | 1043 | 103  | 333  | 433 | 503  | 603 | —   | —   | — | 47 |
| 48 Hosterwitz . . . . .             | 630 | 835 | 1045 | 105  | 335  | 435 | 505  | 605 | —   | —   | — | 48 |
| 49 Laubegast . . . . .              | 640 | 845 | 1055 | 115  | 345  | 445 | 515  | 615 | —   | —   | — | 49 |
| 50 Niederpoyritz . . . . .          | 645 | 850 | 1100 | 120  | 350  | 450 | 520  | 620 | —   | —   | — | 50 |
| 51 Wachwitz . . . . .               | 650 | 855 | 1105 | 125  | 355  | 455 | 525  | 625 | —   | —   | — | 51 |
| 52 Blasewitz . . . . .              | 658 | 903 | 1113 | 133  | 403  | 503 | 533  | 633 | —   | —   | — | 52 |
| 53 •Losechwitz . . . . .            | 700 | 905 | 1115 | 135  | 405  | 505 | 535  | 635 | —   | —   | — | 53 |
| 54 Waldschlösschen . . . . .        | 710 | 915 | 1125 | 145  | 415  | 515 | 545  | 645 | —   | —   | — | 54 |
| 55 Dresden - Johannstadt . .        | 712 | 917 | 1127 | 147  | 417  | 517 | 547  | 647 | —   | —   | — | 55 |
| 56 in * Dresden - {Neustadt .       | 715 | 920 | 1130 | 150  | 420  | 520 | 550  | 650 | —   | —   | — | 56 |
| 57 . . . . . {Altstadt .            | 725 | 930 | 1140 | 200  | 430  | 530 | 600  | 700 | —   | —   | — | 57 |

Bis 27. Oktober täglich, dann nur an Sonn- und Festtagen.

Nur Montags.



## 322. Post- etc. Fahrgelegenheit im Königreich Sachsen.

Bemerkungen: 1. Die Beförderungszeit ist nach der Entfernungsangabe zu ermitteln und auf je 7—8 Kilom. 1 Stunde Fahrzeit zu rechnen. 2. Bei Touren über die sächsische Grenze hinaus ist die Zeit der Rückfahrt gleich daneben bemerkt. 3. L bedeutet Lohnkutscher, O = Omnibus, V. = Vormittag, N. = Nachmittag. — In der vorderen Zifferspalte ist die Entfernung in Kilometer, in der hinteren der Preis in Pfennigen ausgedrückt — \* = Verkehrt nur Werktags.

|      |                                                                                                         |     |        |                                                                                                                                              |     |
|------|---------------------------------------------------------------------------------------------------------|-----|--------|----------------------------------------------------------------------------------------------------------------------------------------------|-----|
| L 8  | Altenberg n. Geising 815, *1130 V., (1235 Sonnt.), 730 N. (im Oktober Sonn- u. Festt. 3. Fahrt 720 N.). |     | L 3    | Gr.-Röhrsdorf (Bhf.) nach Bretinig 710, 1055 V., 140, 415, 825, 1000 N.                                                                      | 30  |
| L 10 | Altenberg nach Kipsdorf 610 V. (1. Juni bis 30. Sept.), *1150 V.                                        | 100 | O 4    | Grossschönau nach Waltersdorf 652 V., 1258, 830 N.                                                                                           |     |
| O 7  | Annaberg (Bhf.) nach Königswalde 910 V., 515 N.                                                         | 50  | L 13   | Guttau nach Bautzen, 550 N., Sonn- und Festt. 400 N.                                                                                         | 130 |
| O 7  | Auerbach nach Rothenkirchen 1135 V., *630 N.                                                            | 80  | O 2    | Hartenstein n. Stein 540, *915, *1105 V., *120, 400 (Sonnt. 450), *945 N.                                                                    |     |
| L 9  | Bärenstein nach Annaberg 400.                                                                           |     | L 2    | Hartmannsdorf Ort n. Hartmannsdorf Bhf. 710, *1140 V., 245 (Sonnt. 120), *357, *800 N. — Zur. 750 V., *1220, 325 (Sonnt. 200), *437, *840 N. |     |
| L 13 | Bautzen nach Guttau 430 V.                                                                              | 130 | L 9    | Hellendorf nach Langenhennersdorf 630 V., 555 N.                                                                                             | 40  |
| L 27 | — n. Kamenz üb. Panschwitz 305 N.                                                                       | 145 | L 7    | Hermsdorf nach St. Gangloff 725 V., *430 N.                                                                                                  |     |
| L 14 | Bernstadt n. Löbau 900 V., *730 N. Sonntags 630 N.                                                      | 70  | L 2    | Hermsdorf nach Klosterlausnitz 605, *1035 V., *1215 N., (Sonntags 1110 V.), *730 N.                                                          |     |
| L 7  | Bockelwitz n. Leisnig 550 V., *410 N. (S. u. F. 110 N.)                                                 | 60  | O 3    | Hintergersdorf n. Tharandt 600 V., *1250 N.                                                                                                  | 50  |
| L 2  | Böhlen n. Rötha 550 V., 1215, *330, *1020 N.                                                            |     | L 10   | Hirschfelde nach Weigsdorf über Seitendorf 715 V., 345 N.                                                                                    | 40  |
| O 6  | Brambach nach Schönberg 725 V., *300 N.                                                                 |     | O 7, 4 | Hohenstein-Ernstthal nach Gersdorf Bezirk Chemnitz 750 V., (Mont. 1215), 120, (Sonnt. 400), 815 N.                                           | 40  |
| L 3  | Bretinig n. Grossröhrsdorf (Bhf.) 540, 835 V., 1205, 255, 715, 905 N.                                   |     | O 4    | Hundshübel nach Wolfsgrün (Bhf.) 620, *1000 V., †805 N. (†S. u. F. 335) Joachimsthal n. Weipert 130 N.                                       |     |
| L 2  | Cossen n. Lunzenau 712 V., *120 N.                                                                      |     | L 17   | Kahla (Bf.) n. Neustadt a. O. 505 N.                                                                                                         | 170 |
| L 14 | Cunewalde n. Löbau 900 V., 530 N.                                                                       |     | L 27   | Kamenz n. Bautzen v. 1./4. — 30./9. 445 V., sonst 545 V.                                                                                     | 145 |
| L 8  | Cunnersdorf n. Königstein 1145 V., *620 N.                                                              |     | L 10   | Kipsdorf nach Altenberg *405 N.                                                                                                              | 100 |
| L 14 | Deutsch-Neudorf nach Olbernhau 730 V., 250 N.                                                           | 100 | L 2    | Klosterlausnitz nach Hermsdorf 625, *1055 V., *1235 N. (Sonntags 1145 V.), *750 N.                                                           |     |
| O 3  | Dittersbach-Seiffen nach Seiffen 900 V., *135, 450, *740 N.                                             |     | L 15   | Königsbrück n. Pulsnitz 445 N.                                                                                                               |     |
| O 6  | Drebach nach Scharfenstein 1120 V., *600 N.                                                             |     | L 8    | Königstein n. Cunnersdorf 730 V., *215 N.                                                                                                    |     |
| L 3  | Ebersbach nach Georgswalde 655, 930 V., 1215, 300, 620, 810 N.                                          |     | L 11   | — nach Schweizermühle 800 V., 800 N.                                                                                                         | 100 |
| O 3  | Erlbach nach Markneukirchen *740 V., 1220 N., *640 N.                                                   |     | O 7    | Königswalde nach Annaberg (Bf.) 1040 V., 715 N.                                                                                              | 50  |
| O 6  | Forchheim n. Pock. 930 V., F. 215, *455, *810 N.                                                        | 50  | O 3    | Kühnheide nach Reitzenhain 820 V., *405 N.                                                                                                   |     |
| O 3  | Fraureuth n. Werdau Bhf. 605 V., 1240, 630 N.                                                           |     | O 11   | Kupferhammer-Grünthal n. Rübenaunau 900 V., 735 N. (Sonn- und Festtags 550).                                                                 |     |
| L 13 | Freiberg (Bhf.) nach Oberschaar 630 V., *200 N.                                                         |     | L 7    | Langenhennersdorf n. Hellendorf 820 V., 930 N.                                                                                               |     |
| L 7  | Freiberg (Bhf.) nach Weissenborn 630, *930 V., 200, 445 N.                                              | 50  | L 7    | Leipzig-Probstheida nach Göhren (Amtsh. Leipz.) 700, *1045 V., *310 N., 715 N.                                                               |     |
| O 4  | Friedrichsgrün n. Niederhasslau *1030 V. (Sonnt. 105 N.), *635 N.                                       | 35  | L 7    | Leisnig n. Bockelwitz 700 V., *525 N. (S. u. F. 220 N.)                                                                                      | 60  |
| L 3  | Georgswalde nach Ebersbach 610, 855, 1135 V., 230, 540, 740 N.                                          |     |        |                                                                                                                                              |     |
| O 74 | Gersdorf Bz. Chemn. n. Hohenst.-E. 600, (Mont. 750), 1130 V., (Sonnt. 200), 600 N.                      | *40 |        |                                                                                                                                              |     |
| L 7  | Göhren (Amtsh. Leipz.) n. Leipz.-Probstheida *920 V., 130, *610 N., 915 N.                              |     |        |                                                                                                                                              |     |
| O 3  | Grossolbersdorf n. Scharfenstein 1125 V., *610 N.                                                       |     |        |                                                                                                                                              |     |



|     |                                                                                                                                |  |     |                                                                           |    |
|-----|--------------------------------------------------------------------------------------------------------------------------------|--|-----|---------------------------------------------------------------------------|----|
| 03  | Lengefeld nach Pockau 700, 950 V., 245, *845 N.                                                                                |  | O   | Rothenkirch n. Auerb. 700 V., *235 N.                                     | 80 |
| 01  | Lengefeld n. Rauenst. 645, 1140 V., 305, 550 N. ! Verkehrt nicht regelmässig                                                   |  | O   | Rübenau nach Kupferh.-Grünth. 420, (15./11. bis 15./8. 630 V.), *345 N.   |    |
| 15  | Liebstadt nach Pirna 620 V. . . . . 100                                                                                        |  | L   | Russdorf nach Limbach (Bf.) 730 V. 50                                     |    |
| 0   | Limbach n. Oberfrohna *635, (S. u. F. 710) † 855 V., *1240 (S. u. F. 1200), *†215, † ab Limbach (Bf.) . . . . . 30             |  | L7  | St. Gangloff n. Hermsd. 900 V., *600 N.                                   |    |
| 06  | — n. Russdorf (S.-A.) *635 V. (S. u. F. 710). 50                                                                               |  | O5  | Satzung n. Reitzenhain 800 V., 400, *650 N. 50                            |    |
| 14  | Löbau n. Bernstadt 530 V., 315 N. 70                                                                                           |  | 6   | Sayda n. Neuhaus. 800 V., 410 N.                                          |    |
| 14  | — n. Cunewalde 525 V., 315 N.                                                                                                  |  | O6  | Scharfenstein nach Drebach 830 V., *150 N.                                |    |
| 0   | Lommatzsch n. Meiss. 515 V., 145 N.                                                                                            |  | O3  | Scharfenstein nach Grossolbersdorf 830 V., *150 N.                        |    |
| L9  | Lunzenau n. Cossen 630 V., *1215 N.                                                                                            |  | O6  | Schönberg nach Brambach 840, *430 N.                                      |    |
| L9  | Marienberg n. Wolkenstein (Bf.) 645 V., 200 N. 90                                                                              |  | L   | Schönheide n. Schönheid. Hammer 640, 950 V., *1150, 325, 525, *750 N. 40  |    |
| 0   | Markneukirchen nach Erlbach 625 V., *940 V., *335 N.                                                                           |  | L   | Schönheid. Hammer n. Schönheide 725, 1030 V., *1225, 410, 605, *835 N. 40 |    |
| 0   | Meissen n. Lommatzsch 930 V., 630 N.                                                                                           |  | L41 | Schweizermühle n. Königstein 615 V., 545 N. 100                           |    |
| L6  | Neuhausen n. Sayda 915 V., 520 N.                                                                                              |  | 8   | Seiffen nach Dittersbach-Seiffen 830 V., *105, 420, *710 N.               |    |
| 17  | Neustadt a. O. n. Kahla 700 V. . . . . 170                                                                                     |  | L6  | Seitendorf nach Weigsdorf 805 V., 435 N.                                  |    |
| L7  | Niederebersbach nach Radeburg 705 V., 1200 Mitt. (Sonnt.), *545 N.                                                             |  | L4  | Siebenl. n. Nossen 800 V., 1240, *530 N. 35                               |    |
| 04  | Niederhasslau n. Friedrichsgrün 705 V., *300 N.                                                                                |  | L   | Sohland nach Oberneukirch *825.                                           |    |
| L4  | Nossen n. Siebenl 650, 1100 V., *420 N. 35                                                                                     |  | L   | Stein n. Hartenstein 615, *950 V., *1210, *200, *525, F 530, *1020 N. 25  |    |
| 0   | Oberfrohna n. Limbach *815 (S. u. F. 825), †1120 V., †*220 (†S. u. F. 940, 100) 30                                             |  | O3  | Tharandt n. Hintergersdorf 655 V., *220 N. 60                             |    |
| 03  | — n. Russdorf 655 V. (S. u. F. 730 V.) 20                                                                                      |  | O4  | Waltersdorf nach Grossschönau 615 V., 1218, 715 N.                        |    |
| L   | Ober-Neukirch b. B. n. Wehrsdorf *615 V. (über Wehrsdorf) bis Sohland (Sonntags 805 V. nach Wehrsdorf), 310 N. nach Wehrsd. 50 |  | 7   | Wehrsdorf n. Oberneukirch b. B. 950 V., 745 N. 50                         |    |
| L43 | Oberschaarn n. Freibg. 1210 N., *600 N.                                                                                        |  | L10 | Weigsdorf nach Hirschfelde über Seitendorf 1230, 730 N. . . . . 40        |    |
| 03  | Ohorn nach Pulsnitz 755 V., *835 N.                                                                                            |  |     | Weissbach nach Wiesenburg 750 V., *605 N.                                 |    |
| 14  | Olbernhau n. D.-Neudrf. 900 V., 805 N. 100                                                                                     |  | 04  | Weipert n. Joachimsthal 745 N.                                            |    |
| 15  | Pirna nach Liebstadt 705 N. . . . . 100                                                                                        |  |     | Weissenberg n. Pommritz 345 V.                                            |    |
| L   | Pobershau n. Zöblitz 720, *315, 520 N. 30                                                                                      |  | L9  | Weissenborn nach Freiberg (Bf.) *800, 1125 V., 315, 655 N. . . . . 50     |    |
| 06  | Pockau n. Forchheim 755 V., *345, *640 N. 50                                                                                   |  | 7   | Werdau n. Fraureuth 720 V., 315, *740 N.                                  |    |
| 03  | Pockau n. Lengefeld 750 V., *1225 (S. u. F. 1110 V.), 340, *950 N.                                                             |  | O5  | Wiesenburg nach Weissbach 645 V., *610 N.                                 |    |
| L9  | Pommritz nach Weissenberg 600 V. 60                                                                                            |  | 04  | Wiesenburg n. Wildenfels 600 V., *150, *740 N. (Sonnt. 550 N.) . 40       |    |
| L81 | Pulsnitz n. Königsbrück 750 V.                                                                                                 |  | L   | Wildenf. n. Wiesenb. 500, *1100 V., *655 N. (Sonnt. 455 N.). . . . . 40   |    |
| 03  | — nach Ohorn 725 V., *755 N.                                                                                                   |  | L   | Wolfsgrün (Bf.) nach Hundshübel 720 V., *1205, †900 N. (†S. u. F. 425)    |    |
| L7  | Radeburg nach Niederebersbach 600 V., 1045 V. (Sonnt.), *135 N.                                                                |  | O4  | Wolkenstein (Bf.) nach Marienberg 820 V., 720 N. . . . . 90               |    |
| 01  | Rauenstein n. Lengefeld 740 V., 1205, 340, 640 N. ! Verkehrt nicht regelmässig.                                                |  | L9  | Zöblitz nach Pobershau 805 V., 400, 650 N. (Sonnt. 605). . . . . 30       |    |
| 08  | Reitzenhain nach Kühnheide 920 V., *505 N.                                                                                     |  | L3  |                                                                           |    |
| 05  | Reitzenhain nach Satzung 920 V., *505, *755 N. 50                                                                              |  |     |                                                                           |    |
| L9  | Rötha n. Böhlen 455, 1135 V., *303 N., (Sonntags 555), *925 N.                                                                 |  |     |                                                                           |    |

Verlag Alexander Köhler, Dresden, Weissegasse 5.

## 150 Ausflüge in die nähere Umgebung Dresdens

Wanderbuch des Touristenklub „Wanderlust“ zu Dresden (gegr. 1896).

6. vermehrte und verbesserte Auflage. 1910. Herausgegeben von B. Schlegel.

Mit 5 Karten.

Preis kart. M. 2.—.

Als besonderer Vorzug sei auf die erstmalige Mitarbeit des Dresdner Amateur-Photogr.-Vereins hingewiesen, welcher alle für Liebhaberaufnahmen hervorragend geeigneten Punkte hat aufsuchen und kennzeichnen lassen.



**Fahrpreise für Hin- und Rückfahrt nach Seebädern**

(es werden 45 Tage gültige Rückfahrkarten zum doppelten einfachen Fahrpreise ausgegeben).

**a) Ostseebäder.**

| Nach                                                                 |  | Sp.-Zene |      |      |      | Sp.-I.                                | I. | II.  | III. |      |
|----------------------------------------------------------------------|--|----------|------|------|------|---------------------------------------|----|------|------|------|
| Ahlbeck od. Heringedorf od. Bansin von                               |  |          | I.   | II.  | III. |                                       |    |      |      |      |
| Altenburg                                                            |  | 9        | —    | 4420 | 2960 | Hof                                   | 12 | —    | 6380 | 4360 |
| Bautzen                                                              |  | 11       | —    | 4680 | 3080 | Leipzig Bayer. Bf.                    | 10 | 7480 | 4900 | 3340 |
| Bodenbach                                                            |  | 10       | —    | 4680 | 3140 | Meissen                               | 10 | 7520 | 4920 | 3340 |
| Chemnitz Hbf.                                                        |  | 9        | 6820 | 4400 | 2960 | Oschatz                               | 9  | —    | 4760 | 3240 |
| Döbeln.                                                              |  | 8        | —    | 4040 | 2720 | Plauen (Vogtl.)                       | 11 | —    | 5940 | 4020 |
| Dresden Hbf., Wettin., Neust.                                        |  | 8        | 6380 | 4120 | 2760 | Reichenbach (Vogtl.)                  | 11 | —    | 5720 | 3880 |
| Freiberg (Sa.)                                                       |  | 9        | —    | 4500 | 3020 | Reichenberg ü. Görlitz                | 11 | —    | 5760 | 3900 |
| Greiz                                                                |  | 10       | —    | 5020 | 3300 | „üb. Dresden.                         | 11 | —    | 6180 | 4180 |
| Leipzig Bayer. Bf.                                                   |  | 8        | 6300 | 4080 | 2740 | Riesa                                 | 9  | —    | 4560 | 3160 |
| Meissen                                                              |  | 8        | 6340 | 4100 | 2740 | Zittau ü. Görlitz.                    | 11 | —    | 5500 | 3740 |
| Oschatz                                                              |  | 8        | —    | 3940 | 2640 | „üb. Dresden.                         | 11 | —    | 5940 | 4020 |
| Plauen (Vogtl.)                                                      |  | 10       | —    | 5200 | 3420 | Zwickau (Sa.)                         | 11 | —    | 5660 | 3840 |
| Reichenbach (Vogtl.)                                                 |  | 10       | —    | 4980 | 3280 | <b>Lohme</b>                          |    |      |      |      |
| Reichenberg ü. Görlitz                                               |  | 10       | —    | 5020 | 3320 | von                                   |    |      |      |      |
| „üb. Dresden.                                                        |  | 11       | —    | 5440 | 3600 | Dresden Hbf., Neust.                  | 10 | —    | 5080 | 3360 |
| Riesa                                                                |  | 8        | —    | 3820 | 2560 | Leipzig Bayer. Bf.                    | 10 | —    | 5040 | 3340 |
| Warnsdorf                                                            |  | 10       | —    | 5040 | 3320 | <b>Misdroy</b>                        |    |      |      |      |
| Zwickau (Sa.)                                                        |  | 10       | —    | 4920 | 3240 | von                                   |    |      |      |      |
| <b>Bornholm</b>                                                      |  |          |      |      |      | Bodenbach                             | 10 | —    | 4840 | 3220 |
| von                                                                  |  |          |      |      |      | Chemnitz Hbf.                         | 9  | —    | 4480 | 3040 |
| Dresden Hbf., Wettin., Neust.                                        |  | 12       | 9360 | 6720 | 5220 | Döbeln.                               | 8  | —    | 4120 | 2800 |
| Leipzig Bayer. Bf.                                                   |  | 12       | 9280 | 6680 | 5200 | Dresden Hbf., Neust.                  | 8  | —    | 4200 | 2840 |
| <b>Breege</b>                                                        |  |          |      |      |      | Leipzig Bayer. Bf.                    | 8  | —    | 4160 | 2820 |
| von                                                                  |  |          |      |      |      | Meissen                               | 8  | —    | 4180 | 2820 |
| Dresden Hbf., Neust.                                                 |  | 10       | —    | 4860 | 3280 | Plauen (Vogtl.)                       | 11 | —    | 5280 | 3500 |
| Dievenow (Berg od. Ost)                                              |  |          |      |      |      | Zwickau (Sa)                          | 10 | —    | 5000 | 3320 |
| von                                                                  |  |          |      |      |      | <b>Swinemünde oder Swinemünde Bad</b> |    |      |      |      |
| Bautzen                                                              |  | 10       | —    | 4860 | 3280 | von                                   |    |      |      |      |
| Döbeln.                                                              |  | 8        | —    | 4220 | 2920 | Altenburg                             | 9  | —    | 4360 | 2860 |
| Dresden Hbf., Neust.                                                 |  | 9        | —    | 4300 | 2960 | Annaberg (Erzgeb.) ü. Chemn.          | 10 | —    | 4940 | 3200 |
| Leipzig Bayer. Bf.                                                   |  | 9        | —    | 4260 | 2940 | „üb. Dresden.                         | 10 | —    | 5140 | 3340 |
| Zwickau (Sa.)                                                        |  | 10       | —    | 5100 | 3440 | Bautzen                               | 9  | —    | 4540 | 2980 |
| Göhren od. Baabe oder Sellin o. Binz o. Sassnitz oder Sassnitz Hafen |  |          |      |      |      | Bodenbach                             | 9  | —    | 4620 | 3040 |
| von                                                                  |  |          |      |      |      | Chemnitz Hbf.                         | 9  | 6700 | 4340 | 2860 |
| Altenburg                                                            |  | 11       | —    | 5240 | 3560 | Döbeln.                               | 8  | —    | 3980 | 2620 |
| Annaberg (Erzgeb.) ü. Chemn.                                         |  | 11       | —    | 5740 | 3900 | Dresden Hbf., Neust.                  | 8  | 6300 | 4060 | 2660 |
| „üb. Dresden.                                                        |  | 11       | —    | 5940 | 4040 | Freiberg (Sa.)                        | 9  | —    | 4440 | 2920 |
| Bautzen                                                              |  | 11       | —    | 5420 | 3680 | Greiz                                 | 10 | —    | 4960 | 3200 |
| Bodenbach                                                            |  | 11       | —    | 5500 | 3740 | Hof                                   | 11 | —    | 5580 | 3620 |
| Chemnitz Hbf.                                                        |  | 10       | 8000 | 5220 | 3560 | Leipzig Bayer. Bf.                    | 8  | 6220 | 4020 | 2640 |
| Döbeln                                                               |  | 10       | 7440 | 4860 | 3360 | Meissen                               | 8  | 6260 | 4040 | 2640 |
| Dresden Hbf., Wettin., Neust.                                        |  | 10       | 7560 | 4940 | 3360 | Plauen (Vogtl.)                       | 10 | —    | 5140 | 3320 |
| Freiberg (Sa.)                                                       |  | 11       | —    | 5320 | 3620 | Reichenberg ü. Görlitz                | 10 | —    | 4960 | 3220 |
| Greiz                                                                |  | 11       | —    | 5760 | 3900 | „üb. Dresden.                         | 11 | —    | 5380 | 3500 |
| Grossenhain B. D.                                                    |  | 9        | —    | 4520 | 3140 | Zwickau (Sa)                          | 10 | —    | 4860 | 3140 |
| „ C. G.                                                              |  | 9        | —    | 4800 | 3260 |                                       |    |      |      |      |



Fahrpreise in Pfennigen.

| Nach Thlessow von    |          |    |      | Nach Wustrow od. Ahrenshoop von |                      |          |    |      |      |
|----------------------|----------|----|------|---------------------------------|----------------------|----------|----|------|------|
|                      | 6p.-Zone | I. | II.  | III.                            |                      | 6p.-Zone | I. | II.  | III. |
| Dresden Hbf., Neust. | 9        | —  | 4740 | 3200                            | Dresden Hbf., Neust. | 10       | —  | 5050 | 3390 |
| Leipzig Bayer. Bf.   | 9        | —  | 4700 | 3180                            | Plauen (Vogtl.)      | 11       | —  | 6050 | 4050 |

b) Nordseebäder.\*

| Nach Amrum von       |          |       |      | Nach Norderney von |                           |          |       |      |      |
|----------------------|----------|-------|------|--------------------|---------------------------|----------|-------|------|------|
|                      | 6p.-Zone | I.    | II.  | III.               |                           | 6p.-Zone | I.    | II.  | III. |
| Bodenbach            | 14       | —     | 8870 | 6110               | Annaberg(Erzgeb.)         | 13       | —     | 7810 | 5250 |
| Chemnitz Hbf.        | 13       | —     | 8230 | 5690               | Bodenbach                 | 12-14    | —     | 8140 | 5480 |
| Dresden Hbf., Neust. | 13       | 12850 | 8270 | 5710               | Chemnitz Hbf.             | 12.13    | 11230 | 7290 | 4910 |
| Leipzig Bayer. Bf.   | 12       | —     | 7480 | 5190               | Dresden Hbf., Neust.      | 12.13    | 12130 | 7550 | 5090 |
| Plauen (Vogtl.)      | 13       | —     | 8530 | 5890               | Hof                       | 13.14    | —     | 8030 | 5410 |
| <b>Borkum</b>        |          |       |      |                    | <b>Wangerooge</b>         |          |       |      |      |
| Bautzen              | 13.14    | —     | 8350 | 5830               | Leipzig Berl. Bf.         | 11.12    | 9910  | 6330 | 4350 |
| Bodenbach            | 14       | —     | 8440 | 5880               | Plauen (Vogtl.)           | 13       | —     | 7590 | 5110 |
| Chemnitz Hbf.        | 13.14    | 11370 | 7590 | 5330               | Reichenberg               | 13.14    | —     | 8820 | 5940 |
| Dresden Hbf., Neust. | 13.14    | 12270 | 7850 | 5490               | Zittau                    | 13.14    | —     | 8550 | 5750 |
| Leipzig Berl. Bf.    | 12.13    | 10050 | 6630 | 4770               | Zwickau (Sa)              | 12.13    | —     | 7310 | 4930 |
| Plauen (Vogtl.)      | 13.14    | —     | 7890 | 5530               | <b>Westerland a. Sylt</b> |          |       |      |      |
| Reichenbach (Vogtl.) | 13.14    | —     | 7670 | 5390               | <b>von</b>                |          |       |      |      |
| Rosswein             | 13.14    | —     | 7450 | 5250               | Dresden Hbf., Neust.      | 12.13    | —     | 7310 | 4970 |
| Zwickau (Sa.)        | 13.14    | —     | 7610 | 5350               | Leipzig Berl. Bf.         | 11       | —     | 6070 | 4190 |
| <b>Helgoland</b>     |          |       |      |                    | <b>Wyk a. Föhr</b>        |          |       |      |      |
| <b>von</b>           |          |       |      |                    | <b>von</b>                |          |       |      |      |
| Chemnitz Hbf.        | 13       | —     | 6930 | 4750               | Bodenbach                 | 14       | —     | 8870 | 5950 |
| Dresden Hbf., Neust. | 13       | 10610 | 6970 | 4790               | Chemnitz Hbf.             | 13       | 12930 | 8230 | 5530 |
| Leipzig Berl. Bf.    | 11       | 8690  | 5970 | 4150               | Dresden Hbf., Neust.      | 13       | 12990 | 8270 | 5550 |
| Plauen (Vogtl.)      | 13       | —     | 7230 | 4950               | Leipzig Berl. Bf.         | 12       | 11090 | 7390 | 4970 |
| <b>Juist</b>         |          |       |      |                    | <b>von</b>                |          |       |      |      |
| <b>von</b>           |          |       |      |                    | <b>von</b>                |          |       |      |      |
| Dresden Hbf., Neust. | 13.14    | —     | 7950 | 5490               | Bodenbach                 | 14       | —     | 8170 | 5410 |
| Leipzig Berl. Bf.    | 11.12    | 10310 | 6850 | 4750               | Chemnitz Hbf.             | 13       | —     | 7530 | 4990 |
| Plauen (Vogtl.)      | 13.14    | —     | 7990 | 5510               | Dresden Hbf., Neust.      | 13       | —     | 7570 | 5010 |
| <b>Langeoog</b>      |          |       |      |                    | <b>von</b>                |          |       |      |      |
| <b>von</b>           |          |       |      |                    | <b>von</b>                |          |       |      |      |
| Chemnitz Hbf.        | 12.13    | —     | 7330 | 5090               | Leipzig Berl. Bf.         | 13       | 10250 | 6570 | 4430 |
| Dresden Hbf., Neust. | 13.14    | —     | 7590 | 5250               | Plauen (Vogtl.)           | 13       | —     | 7830 | 5190 |
| Leipzig Berl. Bf.    | 11-13    | —     | 6370 | 4530               |                           |          |       |      |      |

\* Die Karten werden zum Teil nur während der Zeit vom 1. Mai bis 30. September ausgegeben. Bei Benutzung des Wasserweges sind bei der Hin- wie Rückfahrt Zuschläge zu entrichten.



## Schweizerische Generalabonnements.

Bei den Ausgabestellen für zusammenstellb Fahrscheinhefte in Dresden, Leipzig und Chemnitz werden schweizerische Generalabonnementskarten verkauft, die zur beliebigen Fahrt auf den grösseren schweizerischen Bahnen u. mit den Dampfern über den Thuner, Briener, Genfer, Neuchateler, Vierwaldstädter, Züricher See u. a. m. gelten.

|                          |   |                                                              |
|--------------------------|---|--------------------------------------------------------------|
| Der Preis<br>beträgt für | { | 15 Tage I. Kl. 72,00 M., II. Kl. 52,00 M., III. Kl. 36,00 M. |
|                          |   | 30 " I. " 112,00 " II. " 80,00 " III. " 56,00 "              |
|                          |   | 45 " I. " 144,00 " II. " 104,00 " III. " 72,00 "             |

Die Karten werden nur mit einem Fahrtausweis nach der schweizerischen Grenze oder einer Bodenseestation abgegeben. Die unaufgezogene Photographie des Abonnenten ist beizubringen. Bestellungen nehmen alle sächs. Stationen an.

### Hauptsächlichste Bestimmungen üb. zusammengestellte Fahrscheinhefte.

**Ausgabestellen:** Ausgabestelle in Dresden-A., Wienerplatz 3 (Osthalle); in Chemnitz, Albertstrasse 4, Bahnhofs-Vorplatz; in Leipzig, Auskunftsstelle d. sächs. Staatsb.-Verw., Grimmaische Strasse (Auerbachs Hof), sowie Auskunftsstelle der preuss. Staatsb.-Verw. in Leipzig.

1. Im Bereiche des Vereins Deutscher Eisenbahnverwaltungen (Deutschl.-Österr.-Ungarn mit Rumänien) sowie Belgiens, Bosniens, Serbiens, Bulgariens, der Türkei, der Schweiz, Frankreichs, Dänemarks, Schwedens, Norwegens, Finnlands u. Italiens sowie zahlreicher Schiffsstrecken und Fuhrwerksstrecken, werden das ganze Jahr hindurch Fahrscheinhefte ausgegeben, welche der Reisende sich in der Weise selbst zusammensetzen kann, dass er einzelne der vorhandenen Scheine (s. unt. 7) auswählt und zu einem Hefte vereinigen lässt. — 2. Fahrscheinhefte werden ausgefertigt zur Ausführung a) von in sich geschlossenen Rundfahrten, b) von gewöhnlichen Hin- und Rückfahrten über die gleichen Strecken und c) von Reisen, welche sich zum Teil aus Hin- und Rückfahrten über die gleichen Strecken, zum Teil aus einer oder mehreren Rundfahrten zusammensetzen. — 3. Die Zusammensetzung von Heften erfolgt nur für Reisen, bei deren Ausführung ein Weg von mindestens 600 km zurückgelegt wird, die Ausgangsstation, zu welcher die Reise schliesslich wieder zurückführen muss, kann innerhalb der Reiserstrecke wieder berührt werden. — 4. Die Fahrscheine müssen eine ununterbrochene Reihenfolge darstellen. Für kürzere Zwischenstrecken ohne Eisenbahn- oder Dampfschiffverbindung liegen besondere Verbindungsscheine auf, welche keine Preisangabe enthalten und bei Berechnung der Länge nicht mit berücksichtigt werden. — 5. Es ist gestattet, einen Fahrschein mehrere Male in ein Heft aufzunehmen. — 6. Es ist gestattet, auch solche Reisen zu bilden, bei welchen das Vereinsgebiet an einem Punkte verlassen und an einem anderen Punkte wieder betreten wird, zu welchem Zwecke Scheine für sogen. Auslandsstrecken vorhanden sind. Verbindungs- und Auslandsstrecken können beliebig eingefügt werden, jedoch darf die Kilometerzahl derselben nicht grösser sein als die Hälfte der auf bezahlte Strecken (mindestens 600 km) entfallenden Gesamtkilometer. — 7. Die Hefte lauten auf I., II. oder III. Wagenklasse und berechtigen zur Fahrt in allen fahrplanmässigen Zügen, welche die betreffende Wagenklasse führen. Die Fahrscheine III. Kl. der ungarischen Staatsbahnen haben nur zu Personenzügen Gültigkeit. In demselben Heft können auch Fahrscheine verschiedener Wagenklassen vereinigt werden. — 8. Die Bestellungen auf Fahrscheinhefte sind schriftlich mittelst eines Formulars, welches bei den Fahrkartenausgaben unentgeltlich verabfolgt wird, zu bewirken. Briefliche Bestellungen mit ausreichend genauer Bezeichnung des Weges, wenn auch ohne Benutzung eines Bestellscheines, sind zulässig. Am Orte der Ausgabestelle sind die Hefte mindestens 6 Amtsstunden vor Zugsabgang zu bestellen, auswärtige Bestellungen müssen so zeitig bei den Ausgabestellen eingehen, dass diese Amtszeit verbleibt. — 9. Die Gültigkeitsdauer eines Fahrscheinheftes beträgt bei einer Reiserstrecke

|                     |          |
|---------------------|----------|
| von 600 bis 3000 km | 60 Tage, |
| " 3001 " 5000 "     | 90 "     |
| " mehr als 5000 "   | 120 "    |

den Tag der Abstempelung mitgerechnet. — 10. Das Fahrscheinheft ist persönlich und unübertragbar. Der Reisende hat auf Verlangen des Bahnpersonals behufs Feststellung seiner Identität die auf der Aussenseite des Heftes vor Antritt der Reise von ihm zu gebende Namensunterschrift zu wiederholen. — 11. Kinder im Alter von 4 bis 10 Jahren zahlen den halben Preis. — 12. Die Fahrt kann



innerhalb der Gültigkeitsdauer des Heftes zu jeder Zeit und bei Rundreisen nach Wahl in der einen oder anderen Richtung angetreten werden. Sie muss jedoch in der einmal eingeschlagenen Richtung durchgeführt werden, widrigenfalls die ausserhalb dieser Reihenfolge liegenden Fahrscheine als ungültig betrachtet werden. Die Reise kann auch, wenn die Strecke, auf welche der erste Fahrschein eines Heftes lautet, in eine Rundfahrt fällt, von einer auf der Strecke dieses ersten Fahrscheines gelegenen Zwischenstation aus angetreten werden. Solchenfalls erhält der erste Fahrschein einen entsprechenden Vermerk und wird erst bei Beendigung der Reise abgenommen. — 13. Fahrtunterbrechung kann auf den auf den Fahrscheinen genannten Anfangs- und End-, sowie den Aufenthaltsstationen ohne weitere Förmlichkeit stattfinden. Ausserdem kann der Reisende innerhalb jeder Fahrscheinstrecke auf jeder beliebigen Station gegen Bestätigungsvermerk durch den Stationsvorstand die Reise unterbrechen. Auf den deutschen und den schweizerischen Bahnen ist eine Bescheinigung nicht erforderlich. Auf den Linien der Ungar. Staatsb. ist Fahrtunterbrechung innerhalb einer Fahrscheinstrecke nur einmal gestattet. Auf den Dänischen Staatsbahnen ist auf Fahrscheinstrecken von 100 u. mehr km nur einmalige Unterbrechung zulässig. Auf den Linien der Schwedischen Staatsbahnen ist eine Fahrtunterbrechung gestattet: bei Fahrscheinen bis zu 168 km Entfernung unentgeltlich, bei Fahrscheinen über 168 km Entfernung nur nach Lösung einer Aufenthaltskarte; Preis I. Kl. 1,25 Kr, II. Kl. 0,75 Kr, III. Kl. 0,50 Kr. Der Aufenthalt bei jeder Unterbrechung der Reise ist innerhalb der Gültigkeitsdauer nicht beschränkt. Auf Schiffs- und Fuhrwerksstrecken ist Fahrtunterbrechung nur gestattet, wenn dies auf dem Scheine besonders vermerkt ist. — 14. Rückvergütung für nicht abgefahrene Fahrscheine findet nicht statt. — 15. Freige Gepäck wird nicht gewährt. Direkte Abfertigung des Reisegepäcks kann nur nach solchen Stationen verlangt werden, für welche direkte Gepäckfrachtsätze bestehen. Gepäcktarif s. S. 10.

Im sächsischen Bahnberieche ist die Einrichtung getroffen, dass in Fällen, wo Scheine nicht aufliegen oder vorhandene Scheine nicht verwendbar sind, sogenannte Ergänzungsscheine in ein Heft mit aufgenommen werden können. Es muss aber hierbei immer der Bedingung genügt werden, dass die Strecken der einzelnen Scheine aneinander anschliessen.

Anmerkung: Den ungefähren Preis eines Fahrscheinheftes für deutsche Strecken erhält man, indem man die kilometrische Entfernung mit dem Einheitsatz von 7,3 Pf. I., 4,8 Pf. II. und 3,2 Pf. III. Kl. vervielfältigt. Für ausserdeutsche Strecken ist diese Berechnung nicht zutreffend

Fahrscheinhefte für einfache Fahrt. Innerhalb Deutschlands, sowie für das Bereich der österreichischen, ungarischen, luxemburgischen, niederländischen, rumänischen, belgischen, dänischen, finnländischen und schwedischen Eisenbahnen sowie der Militärbahn Banjaluka-Doberlin und der Chimay-Eisenbahn werden auch Fahrscheinhefte aus Fahrscheinen des Vereinsreiseverkehrs zusammengestellt, die nicht zum Ausgangsort zurückführen. Für diese Fahrscheinhefte gelten die gleichen Bestimmungen wie für Fahrscheinhefte des Vereinsreiseverkehrs. Die Hefte werden von den Rundreisebureaus in Dresden, Chemnitz und Leipzig ausgestellt.

**Köhlers praktische Touristenführer** (Verlag Dresden, Weisseg. 5)

bieten bezüglich genauer Wegführung Mustergültiges.

1911 in 4. Auflage erschienen:

**Erzgebirge, Vogtland  
und Nordböhmen.**

Wanderbuch d. Dresdn.  
Erzgeb.-Zweigvereins  
„Landmannsch. Erzgebirger u. Vogtländer“  
Mit 5 Karten und einer  
Routenkarte.

Reichhaltigster —  
— Erzgebirgsführer.

Preis gbd. Mk. 2.80.

1910 in 3. Auflage erschienen:

**Böhmerwald und  
Bayrischer Wald.**

Mit Unterstützung der  
Bundesgruppen des  
Deutsch. Böhmerwald-  
bundes und der Wald-  
vereins-Sektionen be-  
arbeitet. Mit 6 Karten  
und 2 Plänen.

Preis gbd. Mk. 3.—.

Im Kartenmaterial ohne Konkurrenz.

1910 in 2. Auflage erschienen:

**Riesengebirge  
und Isergebirge.**

Mit Unterstützung der  
Ortsgrupp. u. Sektionen  
d. Riesengebirgsvereine  
u. d. Gebirgsvereins f. d.  
Jeschken- u. Isergebirge  
bearbeitet. Mit vorzüg-  
lichen (16 farb.) Karten.

Preis Mk. 1.80.

Enthält das beste Kartenmaterial.



# Verzeichnis der Binnen-Fahrkarten von Dresden, Chemnitz, Leipzig und Zwickau.

Zugleich Marktverzeichnis. Die Ziffern hinter den Stationen sind die  
Jahrmarktstage. Die schrägen Ziffern bedeuten, dass der Markt mehrere Tage dauert.

| S = Schnellzug.<br>Fahrpreise in Pfennigen.<br>Nach | Von Dresden Hbf. |              |      |     | V. Chemnitz Hbf. |               |      |     | Von Zwickau (Sa.) |                |      |     |
|-----------------------------------------------------|------------------|--------------|------|-----|------------------|---------------|------|-----|-------------------|----------------|------|-----|
|                                                     | Gep.-<br>Zone    | Einf. Fahrk. |      |     | Gep.-<br>Zone    | Einf. Fahrk.  |      |     | Gep.-<br>Zone     | Einf. Fahrk.   |      |     |
|                                                     |                  | II.          | III. | IV. |                  | II.           | III. | IV. |                   | II.            | III. | IV. |
| Adorf (Erzgeb) . . . . .                            | —                | —            | —    | —   | N                | 70            | 40   | 30  | —                 | —              | —    | —   |
| Adorf (Vogtl.) üb. Plauen (Vogtl.) S                | 5                | 1190         | 750  | —   | —                | —             | —    | —   | —                 | —              | —    | —   |
| Adorf (Vogtl.) üb. Plauen (Vogtl.) . 1./10.         | 5                | 990          | 650  | 420 | 3                | 630           | 400  | 260 | 2                 | 390            | 260  | 170 |
| Adorf (Vogtl.) üb. Thalheim 8./4.                   | 4                | 920          | 610  | 390 | 3                | 560           | 360  | 230 | 2                 | 360            | 240  | 150 |
|                                                     |                  |              |      |     |                  | üb. Thalh.    |      |     |                   | üb. Voigtsgrün |      |     |
| Affalter üb. Neukirchen . . . . .                   | —                | —            | —    | —   | 1                | 180           | 115  | 75  | —                 | —              | —    | —   |
| Affalter üb. Einsiedel . . . . .                    | —                | —            | —    | —   | 1                | 200           | 135  | 85  | —                 | —              | —    | —   |
| Altochemnitz . . . . .                              | —                | —            | —    | —   | N                | 30            | 20   | 15  | —                 | —              | —    | —   |
| Altenburg üb. Freiberg . . . . .                    | 3                | 690          | 450  | 290 | 2                | 300           | 195  | 130 | 1                 | 230            | 145  | 90  |
|                                                     |                  |              |      |     |                  | ü. Ehrenh.    |      |     |                   |                |      |     |
| Altenburg üb. Leipzig . . . . 28./4.                | 4                | 750          | 490  | 320 | 2                | 310           | 205  | 130 | —                 | —              | —    | —   |
|                                                     |                  |              |      |     |                  | ü. Meerane    |      |     |                   |                |      |     |
| Altenburg üb. Borna . . . . .                       | —                | —            | —    | —   | 2                | 380           | 250  | 160 | —                 | —              | —    | —   |
| Altmittweida üb. Chemnitz . . . .                   | 2                | 460          | 310  | 200 | —                | —             | —    | —   | 2                 | 320            | 205  | 130 |
| Altmittweida üb. Döbeln . . . . .                   | 2                | 430          | 290  | 190 | N                | 85            | 50   | 35  | —                 | —              | —    | —   |
| Altwarnsdorf . . . . .                              | 2                | 460          | 300  | 200 | —                | —             | —    | —   | —                 | —              | —    | —   |
| Annaberg (Erzgeb.) . . . . . 2./3.                  | 3                | 520          | 350  | 230 | 2                | 280           | 185  | 120 | 2                 | 320            | 205  | 140 |
|                                                     |                  |              |      |     |                  | üb. Schwarzb. |      |     |                   |                |      |     |
| Annaberg (Erzgeb.) üb. Flöha . . .                  | —                | —            | —    | —   | —                | —             | —    | —   | 3                 | 500            | 330  | 210 |
| Antonsthal üb. Thalheim . . . . .                   | 3                | 720          | 460  | 300 | 2                | 340           | 220  | 140 | 1                 | 230            | 145  | 95  |
| Antonsthal üb. Annaberg . . . . .                   | 3                | 690          | 450  | 290 | —                | —             | —    | —   | —                 | —              | —    | —   |
| Arnsdorf (Sa.) . . . . .                            | 1                | 130          | 85   | 55  | 3                | 510           | 340  | 220 | 4                 | 740            | 480  | 310 |
| Aue (Erzgeb.) . . . . . 28./11.                     | 3                | 640          | 410  | 270 | 2                | 250           | 165  | 110 | 1                 | 150            | 95   | 60  |
|                                                     |                  |              |      |     |                  | üb. Thalh.    |      |     |                   |                |      |     |
| Aue (Erzgeb.) üb. Zwickau . . . . .                 | —                | —            | —    | —   | 2                | 370           | 250  | 160 | —                 | —              | —    | —   |
| Auerbach (Erzgeb.) üb. Meinersdorf .                | 3                | 510          | 340  | —   | 1                | 150           | 95   | —   | —                 | —              | —    | —   |
| Auerbach (Erzgeb.) Htp. üb. Meinersdorf             | —                | —            | —    | —   | 1                | 140           | 90   | —   | —                 | —              | —    | —   |
| Auerbach (Vogtl.) ob. Bf. . . . 9./3.               | 4                | 850          | 560  | 360 | 2                | 470           | 310  | 200 | 2                 | 250            | 165  | 110 |
| Auerbach (Vogtl.) unt. Bf. . . . .                  | 4                | 760          | 490  | 320 | 2                | 380           | 250  | 160 | 1                 | 150            | 100  | 65  |
| Auerswalde-Köthensdorf . . . . .                    | 2                | 440          | 290  | 190 | N                | 50            | 35   | 25  | 2                 | 290            | 185  | 120 |
| Bad Elster üb. Plauen (Vogtl.) S                    | 5                | 1200         | 760  | —   | 3                | 740           | 460  | —   | —                 | —              | —    | —   |
| Bad Elster üb. Plauen (Vogtl.) . . .                | 5                | 1000         | 660  | 430 | 3                | 640           | 410  | 270 | 2                 | 410            | 270  | 170 |
| Bad Elster . . . . .                                | —                | —            | —    | —   | 3                | 580           | 370  | 240 | 2                 | 370            | 250  | 160 |
| Bärenhecke-Johnsb. . . . .                          | 1                | 180          | 125  | —   | —                | üb. Thalh.    |      |     | —                 | üb. Voigtsgrün |      |     |
| Bärenstein b Glashütte . . . . 5./11.               | 1                | 190          | 125  | —   | —                | —             | —    | —   | —                 | —              | —    | —   |
| Bärenstein (Bez. Chemnitz) . . . . 15./12.          | 3                | 630          | 400  | 260 | 2                | 360           | 240  | 150 | —                 | —              | —    | —   |
| Bärenwalde (Sa.) . . . . .                          | —                | —            | —    | —   | —                | —             | —    | —   | N                 | 105            | 70   | —   |
| Bärnsdorf . . . . .                                 | N                | 110          | 75   | —   | —                | —             | —    | —   | —                 | —              | —    | —   |
| Bannewitz . . . . .                                 | N                | —            | 40   | —   | —                | —             | —    | —   | —                 | —              | —    | —   |
| Barthmühle . . . . .                                | —                | —            | —    | —   | 2                | 430           | 280  | 180 | 1                 | 200            | 135  | 85  |
| Bautzen . . . . . 2./11. 15./3. S                   | 2                | 340          | 210  | —   | 3                | 780           | 490  | —   | —                 | —              | —    | —   |
| Bautzen . . . . .                                   | 2                | 290          | 185  | 120 | 3                | 680           | 440  | 290 | 4                 | 900            | 590  | 380 |
| Beiern-Langenleuba . . . . .                        | —                | —            | —    | —   | 1                | 210           | 145  | 90  | —                 | —              | —    | —   |
| Beiersdorf (Oberl.) . . . . .                       | 2                | —            | 240  | —   | —                | —             | —    | —   | —                 | —              | —    | —   |
| Beierfeld . . . . .                                 | 3                | 620          | 400  | 260 | —                | —             | —    | —   | —                 | —              | —    | —   |
| Belgershain . . . . .                               | 3                | 670          | 430  | 280 | 2                | 300           | 195  | 130 | —                 | —              | —    | —   |
| Berbersdorf . . . . .                               | 2                | 330          | 220  | 140 | 1                | 170           | 115  | 70  | —                 | —              | —    | —   |
| Berbisdorf . . . . .                                | N                | 130          | 80   | —   | —                | —             | —    | —   | —                 | —              | —    | —   |
| Berga (Elster) . . . . . 11/12. 12./3.              | 4                | 810          | 530  | 340 | 2                | 430           | 280  | 180 | 1                 | 200            | 135  | 85  |
| Berga (Sa.) . . . . .                               | 4                | 810          | 530  | 340 | 2                | 430           | 280  | 180 | 1                 | 200            | 135  | 85  |
| Berggiesshübel . . . . . 7./10.                     | 1                | 160          | 105  | 65  | 3                | 550           | 350  | 230 | —                 | —              | —    | —   |



| Nach                                        | Von Dresden Hbf. |              |      | V. Chemnitz Hbf. |              |             | Von Zwickau (Sa.) |              |      |     |      |     |
|---------------------------------------------|------------------|--------------|------|------------------|--------------|-------------|-------------------|--------------|------|-----|------|-----|
|                                             | Gep.-<br>Zone    | Einf. Fahrk. |      | Gep.-<br>Zone    | Einf. Fahrk. |             | Gep.-<br>Zone     | Einf. Fahrk. |      |     |      |     |
|                                             |                  | II.          | III. | IV.              |              | II.         | III.              | IV.          | Zone | II. | III. | IV. |
| Bernsgrün                                   | —                | —            | —    | —                | —            | —           | —                 | —            | 2    | 300 | 195  | 130 |
| Bernsbach üb. Thalheim i. H.                | S                | 610          | 390  | 250              | 1            | 230         | 145               | 90           | —    | —   | —    | —   |
| Bernsbach üb. Pfaffenhain                   | —                | —            | —    | —                | 1            | 250         | 155               | 100          | —    | —   | —    | —   |
| Bernstadt (Oberl.) 27./10. 16./2.           | S                | 500          | 330  | —                | 4            | 890         | 590               | —            | —    | —   | —    | —   |
| Berthelsdorf (Erzgeb.)                      | 1                | 230          | 145  | 95               | 1            | 230         | 145               | 95           | —    | —   | —    | —   |
| Beucha üb. Meissen.                         | S                | 570          | 370  | 240              | 2            | 390         | 260               | 170          | —    | —   | —    | —   |
|                                             |                  |              |      |                  |              | üb. Narsd.  |                   |              |      |     |      |     |
| Beucha üb. Riesa.                           | S                | 520          | 340  | 220              | 2            | 440         | 290               | 190          | —    | —   | —    | —   |
|                                             |                  |              |      |                  |              | üb. Döbeln  |                   |              |      |     |      |     |
| Bienenmühle                                 | 2                | 330          | 220  | 140              | 2            | 330         | 220               | 140          | S    | 560 | 360  | 230 |
| Birkenhain-Limbach                          | N                | 105          | 70   | —                | —            | —           | —                 | —            | —    | —   | —    | —   |
| Bischheim                                   | 1                | 200          | 135  | 85               | —            | —           | —                 | —            | —    | —   | —    | —   |
| Bischofswerda 20./4.                        | 1                | 190          | 125  | 80               | S            | 590         | 380               | 250          | 4    | 810 | 530  | 340 |
| Blauenthal                                  | S                | 690          | 450  | 290              | 2            | 310         | 205               | 130          | 1    | 200 | 135  | 85  |
| Bockau                                      | S                | 670          | 430  | 280              | 2            | 290         | 185               | 120          | 1    | 180 | 125  | 75  |
| Bodenbach S                                 | 2                | 360          | 220  | —                | —            | —           | —                 | —            | —    | —   | —    | —   |
| Bodenbach                                   | 2                | 310          | 195  | 130              | S            | 690         | 450               | 290          | 4    | 910 | 600  | 390 |
| Boderitz (S.-Altenbg.)                      | S                | 630          | 400  | 260              | 1            | 250         | 155               | 100          | 2    | 280 | 185  | 120 |
| Boderitz-Cunnersdorf                        | N                | —            | 40   | —                | —            | —           | —                 | —            | —    | —   | —    | —   |
| Böhla                                       | 1                | 150          | 100  | 65               | —            | —           | —                 | —            | —    | —   | —    | —   |
| Böhlen (Rötha) 27./10. 27./4.               | S                | 640          | 410  | 270              | 2            | 330         | 220               | 140          | 2    | 340 | 220  | 140 |
| Böhrigen                                    | 2                | 320          | 205  | 130              | 1            | 190         | 125               | 80           | 2    | 410 | 270  | 180 |
| Borna b. Chemnitz                           | 2                | 410          | 270  | 180              | N            | 25          | 15                | 10           | —    | —   | —    | —   |
| Borna b. Leipzig üb. Chemnitz 7./10. 10./2. | S                | 650          | 420  | 270              | 2            | 270         | 175               | 110          | 2    | 340 | 220  | 140 |
| Borna b. Leipz. ü. Leipz.                   | S                | 700          | 450  | 300              | —            | —           | —                 | —            | —    | —   | —    | —   |
| Bornitz b. Riesa                            | 2                | 290          | 185  | 120              | —            | —           | —                 | —            | —    | —   | —    | —   |
| Borsdorf                                    | S                | 510          | 340  | 220              | 2            | 450         | 300               | 190          | 2    | 450 | 300  | 190 |
| Brambach üb. Voigtsgrün 11./11.             | —                | —            | —    | —                | —            | —           | —                 | —            | 2    | 430 | 290  | 190 |
| Brambach üb. Plauen                         | 5                | 1110         | 710  | 460              | S            | 710         | 460               | 300          | 2    | 470 | 310  | 200 |
| Brand b. Freiberg (Sa.) 30./4.              | 1                | 250          | 155  | 100              | 1            | 250         | 155               | 100          | 2    | 460 | 310  | 200 |
| Brandis üb. Riesa.                          | S                | 560          | 360  | 230              | 2            | 450         | 300               | 190          | —    | —   | —    | —   |
|                                             |                  |              |      |                  |              | üb. Döbeln  |                   |              |      |     |      |     |
| Brandis üb. Meissen 20./10.                 | S                | 580          | 370  | 240              | 2            | 400         | 270               | 170          | —    | —   | —    | —   |
|                                             |                  |              |      |                  |              | üb. Narsd.  |                   |              |      |     |      |     |
| Braunsdorf                                  | 2                | 370          | 240  | 160              | N            | 70          | 40                | 30           | —    | —   | —    | —   |
| Breitenborn                                 | S                | 560          | 360  | 230              | 1            | 160         | 105               | 70           | —    | —   | —    | —   |
| Breitendorf                                 | 2                | 360          | 240  | 150              | —            | —           | —                 | —            | —    | —   | —    | —   |
| Breitenhof                                  | 4                | 730          | 470  | 310              | 2            | 350         | 230               | 150          | 1    | 250 | 155  | 100 |
| Breitungen-Regis. 31./3.                    | S                | 710          | 460  | 300              | 2            | 340         | 220               | 140          | 2    | 270 | 175  | 110 |
| Brunn                                       | —                | —            | —    | —                | 2            | 320         | 205               | 130          | N    | 90  | 55   | 35  |
| Buchholz (Sa.) 6./10.                       | S                | 560          | 360  | 230              | 2            | 290         | 185               | 120          | 2    | 310 | 195  | 130 |
| Buchholz (Sa.) Königstrasse                 | S                | 550          | 350  | 230              | 2            | 290         | 185               | 120          | 2    | 310 | 205  | 130 |
| Buchholz-Friedewald                         | N                | 85           | 50   | —                | —            | —           | —                 | —            | —    | —   | —    | —   |
| Burgstädt 6./10. 27./4.                     | 2                | 460          | 300  | 200              | N            | 80          | 45                | 30           | 2    | 280 | 185  | 120 |
|                                             |                  |              |      |                  |              | üb. Limbach |                   |              |      |     |      |     |
| Burgstädt üb. Chemnitz                      | —                | —            | —    | —                | —            | —           | —                 | —            | 2    | 310 | 205  | 130 |
| Burkau                                      | 1                | 240          | 155  | 100              | —            | —           | —                 | —            | —    | —   | —    | —   |
| Burkersdorf b. Frauenstein                  | 1                | 200          | 135  | —                | —            | —           | —                 | —            | —    | —   | —    | —   |
| Burkhardtsdorf üb. Aue. 28./4.              | —                | —            | —    | —                | N            | 100         | 65                | 40           | 2    | 290 | 185  | 120 |
| Burkhardtsdorf üb. Chemnitz Südbf.          | 2                | 470          | 310  | 200              | —            | —           | —                 | —            | 2    | 310 | 205  | 130 |
| Burkhardswalde-Maxen                        | N                | 105          | 70   | —                | —            | —           | —                 | —            | —    | —   | —    | —   |
| Buschmühle                                  | 1                | 170          | 115  | —                | —            | —           | —                 | —            | —    | —   | —    | —   |
| Cainsdorf                                   | S                | 640          | 410  | 270              | 2            | 260         | 165               | 110          | N    | 25  | 15   | 10  |
| Carlsfeld üb. Aue.                          | 4                | 790          | 510  | —                | 2            | 410         | 270               | —            | 2    | 300 | 195  | —   |
| Carlsfeld üb. Kirchberg                     | —                | —            | —    | —                | —            | —           | —                 | —            | 1    | 240 | 155  | —   |



S = Schnellzug.

Fahrpreise in Pfennigen.

| Nach                                       | Von Dresden Hbf. |              |      |     | V. Chemnitz Hbf. |                |      |     | Von Zwickau (Sa.) |              |      |     |
|--------------------------------------------|------------------|--------------|------|-----|------------------|----------------|------|-----|-------------------|--------------|------|-----|
|                                            | Gep.-<br>Zone    | Einf. Fahrk. |      |     | Gep.-<br>Zone    | Einf. Fahrk.   |      |     | Gep.-<br>Zone     | Einf. Fahrk. |      |     |
|                                            |                  | II.          | III. | IV. |                  | II.            | III. | IV. |                   | II.          | III. | IV. |
| Chemnitz Hbf. . . . . 3./11. S.            | 2                | 490          | 310  | —   | —                | —              | —    | —   | 1                 | 300          | 180  | —   |
| Chemnitz Hbf. . . . .                      | 2                | 390          | 260  | 170 | —                | —              | —    | —   | 1                 | 250          | 155  | 100 |
| Chemnitz-Hilbersdorf . . . . .             | 2                | 370          | 250  | 160 | N                | 20             | 15   | 10  | 2                 | 260          | 165  | 110 |
| Chemnitz Nicolaivorst. . . . .             | 2                | 400          | 270  | 170 | N                | 20             | 15   | 10  | 1                 | 250          | 155  | 100 |
| Chemnitz-Reichenhain . . . . .             | 2                | 420          | 280  | 180 | N                | 35             | 25   | 15  | —                 | —            | —    | —   |
| Chemnitz Süd . . . . .                     | 2                | 400          | 260  | 170 | N                | 15             | 10   | 10  | 1                 | 250          | 155  | 100 |
| Chursdorf b. Werdau . . . . .              | —                | —            | —    | —   | —                | —              | —    | —   | 1                 | 130          | 85   | 55  |
| Colditz . . . . . 13./10. 6./4.            | 3                | 480          | 320  | 210 | 1                | —              | 145  | 90  | 2                 | 320          | 205  | 140 |
|                                            |                  |              |      |     |                  | üb. Göritzheim |      |     |                   |              |      |     |
| Colditz üb. Narsdorf . . . . .             | —                | —            | —    | —   | 1                | 250            | 155  | 100 | —                 | —            | —    | —   |
| Cossebaude . . . . .                       | N                | 45           | 30   | 20  | 2                | 430            | 280  | 180 | 3                 | 670          | 430  | 280 |
| Cossen . . . . .                           | 3                | 490          | 320  | 210 | N                | 110            | 75   | 45  | —                 | —            | —    | —   |
| Cossmannsdorf . . . . .                    | N                | 55           | 40   | —   | —                | —              | —    | —   | —                 | —            | —    | —   |
| Coswig (Sa.) . . . . . S                   | N                | 145          | 80   | —   | —                | —              | —    | —   | —                 | —            | —    | —   |
| Coswig (Sa.) . . . . .                     | N                | 95           | 55   | 40  | 2                | 430            | 290  | 190 | —                 | —            | —    | —   |
| Cranzahl . . . . .                         | 3                | 580          | 370  | 240 | 2                | 320            | 205  | 130 | 2                 | 340          | 220  | 140 |
| Crimmitschau . . . . . 4./11.              | 3                | 670          | 430  | 280 | 2                | 290            | 185  | 120 | N                 | 105          | 70   | 45  |
| Culitzsch . . . . .                        | —                | —            | —    | —   | —                | —              | —    | —   | N                 | 45           | 30   | —   |
| Cunewalde . . . . .                        | 2                | 350          | 230  | 150 | —                | —              | —    | —   | —                 | —            | —    | —   |
| Cunersdorf b. Kirchberg . . . . .          | —                | —            | —    | —   | —                | —              | —    | —   | N                 | 50           | 35   | —   |
| Cunnersdorf b. Helfenberg . . . . .        | 1                | 200          | 135  | 85  | —                | —              | —    | —   | —                 | —            | —    | —   |
| Cunnersdorf b. Medingen . . . . .          | N                | 100          | 65   | 40  | —                | —              | —    | —   | —                 | —            | —    | —   |
| Dahlen (Sa.) üb. Nerchau . . . . .         | —                | —            | —    | —   | —                | —              | —    | —   | 3                 | 570          | 360  | 240 |
| Dahlen (Sa.) . . . . . 20./10. 20./4.      | 2                | 360          | 240  | 150 | 2                | 430            | 280  | 180 | 3                 | 620          | 400  | 260 |
| Demitz . . . . .                           | 1                | 210          | 145  | 90  | —                | —              | —    | —   | —                 | üb. Leipzig  |      |     |
| Dennheritz üb. Glauchau . . . . .          | 3                | 580          | 370  | 240 | —                | —              | —    | —   | N                 | 120          | 75   | 50  |
| Dennheritz üb. Schönbornchen . . . . .     | —                | —            | —    | —   | 1                | 190            | 125  | 80  | N                 | 80           | 45   | 30  |
| Deuben . . . . .                           | N                | 45           | 30   | 20  | 2                | 350            | 230  | 150 | 3                 | 580          | 370  | 240 |
| Deutschenbora . . . . .                    | 1                | 210          | 135  | 90  | 2                | 310            | 205  | 130 | 3                 | 550          | 350  | 230 |
| Dippelsdorf . . . . .                      | N                | 90           | 55   | —   | —                | —              | —    | —   | —                 | —            | —    | —   |
| Dippoldiswalde . . . . . 13./10. 30./3.    | N                | 130          | 85   | —   | 2                | 410            | 270  | —   | 3                 | 650          | 420  | —   |
| Dittersbach b. Dürrröhrsdorf . . . . .     | 1                | 160          | 105  | 70  | —                | —              | —    | —   | —                 | —            | —    | —   |
| Dittersbach b. Frankenberg . . . . .       | 2                | 390          | 260  | 170 | N                | 105            | 70   | 45  | —                 | —            | —    | —   |
| Dittersbach-Seiffen . . . . .              | 3                | 560          | 360  | 230 | 2                | 290            | 185  | 120 | —                 | —            | —    | —   |
| Dittersdorf b. Chemnitz . . . . .          | 2                | 450          | 300  | 190 | N                | 75             | 45   | 30  | 2                 | 290          | 185  | 120 |
| Döbeln . . . . . S                         | —                | —            | —    | —   | 1                | 250            | 160  | —   | —                 | —            | —    | —   |
| Döbeln . . . . . 14./10. 18./12.           | 2                | 320          | 205  | 140 | 1                | 200            | 135  | 85  | 2                 | 430          | 280  | 180 |
| Döbeln Ost . . . . .                       | 2                | 310          | 205  | 130 | 1                | 210            | 135  | 90  | 2                 | 440          | 290  | 190 |
|                                            |                  |              |      |     |                  | ü. Mittweida   |      |     |                   |              |      |     |
| Döbeln Ost über Hainichen . . . . .        | —                | —            | —    | —   | 2                | 270            | 175  | 110 | —                 | —            | —    | —   |
| Dörlau b. Greiz . . . . .                  | —                | —            | —    | —   | 2                | 380            | 250  | 160 | 1                 | 160          | 105  | 65  |
| Dohna (Sa.) . . . . .                      | N                | 75           | 45   | —   | —                | —              | —    | —   | —                 | —            | —    | —   |
| Dorfchemnitz b. Sayda . . . . .            | 2                | 300          | 195  | —   | —                | —              | —    | —   | —                 | —            | —    | —   |
| Dorfchemnitz b. Zwönitz . . . . .          | —                | —            | —    | —   | 1                | 160            | 105  | 65  | 1                 | 240          | 155  | 100 |
| Dornreichenbach . . . . .                  | 2                | 400          | 260  | 170 | —                | —              | —    | —   | —                 | —            | —    | —   |
| Dresden-Cotta . . . . .                    | N                | 25           | 15   | 10  | 2                | 410            | 270  | 170 | 3                 | 650          | 420  | 270 |
| Dresden Hbf. . . . . S                     | —                | —            | —    | —   | 2                | 490            | 310  | —   | 3                 | 730          | 450  | —   |
| Dresden Hbf. } 20./10. 17./12.             | —                | —            | —    | —   | 2                | 390            | 260  | 170 | 3                 | 630          | 400  | 260 |
| Dresden-Neustadt } 2./3. S                 | —                | —            | —    | —   | 2                | 510            | 320  | —   | —                 | —            | —    | —   |
| Dresden-Neustadt . . . . .                 | N                | 20           | 15   | 10  | —                | —              | —    | —   | —                 | —            | —    | —   |
| Dresden-Pieschen . . . . .                 | N                | 35           | 25   | 15  | 2                | 420            | 280  | 180 | 3                 | 660          | 420  | 280 |
| Dresden-Plauen . . . . .                   | N                | 20           | 15   | 10  | 2                | 370            | 250  | 160 | 3                 | 610          | 390  | 260 |
| Dresden-Strehlen . . . . .                 | N                | 15           | 10   | 10  | 2                | 400            | 260  | 170 | 3                 | 640          | 410  | 270 |
| Dresden-Trachau . . . . .                  | N                | 45           | 30   | 20  | 2                | 430            | 280  | 180 | 3                 | 660          | 430  | 280 |
| Dresden Wettinerstr. ad.-Friedrst. . . . . | N                | 15           | 10   | 10  | —                | —              | —    | —   | —                 | —            | —    | —   |



| Nach                                                                | Von Dresden Hbf. |              |      |     | V. Chemnitz Hbf. |              |      |     | Von Zwickau (Sa.)      |                 |      |     |
|---------------------------------------------------------------------|------------------|--------------|------|-----|------------------|--------------|------|-----|------------------------|-----------------|------|-----|
|                                                                     | Gep.-<br>Zone    | Einf. Fahrk. |      |     | Gep.-<br>Zone    | Einf. Fahrk. |      |     | Gep.-<br>Zone          | Einf. Fahrk.    |      |     |
|                                                                     |                  | II.          | III. | IV. |                  | II.          | III. | IV. |                        | II.             | III. | IV. |
| Dresden Wettinerstr. od. - Neust.<br>od. - Friedrichstadt . . . . . | —                | —            | —    | —   | 2                | 410          | 270  | 170 | 3                      | 640             | 410  | 210 |
| Dürrröhrsdorf üb. Arnsdorf . . . . .                                | 1                | 160          | 105  | 70  | 3                | 550          | 350  | 230 | —                      | —               | —    | —   |
| Dürrröhrsdorf üb. Pirna . . . . .                                   | 1                | 150          | 95   | 60  |                  |              |      |     | —                      | —               | —    | —   |
| Ebersbach (Sa.) . . . . .                                           | 2                | 380          | 250  | 160 | 4                | 770          | 500  | 330 | 5                      | 990             | 650  | 420 |
| Ebersbrunn . . . . .                                                | 3                | 670          | 430  | 280 | 2                | 290          | 185  | 120 | N                      | 55              | 40   | 25  |
| Edle Krone . . . . .                                                | N                | 95           | 55   | 40  | 2                | 310          | 195  | 130 | 3                      | 520             | 350  | 230 |
| Eger üb. Thalheim (Erzgeb.) . 3./3.                                 | —                | —            | —    | —   | 4                | 750          | 490  | 320 | 3                      | 540             | 360  | 230 |
| Eger üb. Plauen (Vogtl.) . . . S                                    | 6                | 1420         | 880  | —   | 4                | 1010         | 630  | —   | —                      | über Voigtsgrün |      |     |
| Eger üb. Plauen (Vogtl.) . . . . .                                  | 6                | 1220         | 780  | 510 | 4                | 810          | 530  | 350 | 3                      | 580             | 380  | 250 |
| St. Egidien . . . . . S                                             | 3                | 600          | 380  | —   | 1                | 180          | 110  | —   | —                      | —               | —    | —   |
| St. Egidien . . . . .                                               | 3                | 500          | 330  | 220 | 1                | 130          | 85   | 55  | N                      | 120             | 80   | 50  |
| Ehrenfriedersdorf üb. Gelenau 15./12.                               | 3                | 490          | 330  | —   | 1                | 250          | 155  | —   | —                      | —               | —    | —   |
| Ehrenfriedersdorf üb. Meinersd. [30./3.                             | —                | —            | —    | —   | 1                | 190          | 125  | —   | —                      | —               | —    | —   |
| Ehrenhain . . . . .                                                 | 3                | 640          | 410  | 270 | 2                | 250          | 165  | 110 | 2                      | 270             | 175  | 110 |
| Eibau . . . . .                                                     | 2                | 410          | 270  | 170 | 4                | 800          | 530  | 340 | 5                      | 1020            | 670  | 440 |
| Eibenberg-Kemtau . . . . .                                          | 2                | 470          | 310  | 200 | N                | 95           | 55   | 40  | —                      | —               | —    | —   |
| Eibenstock ob. Bf. . . . .                                          | 4                | 735          | 475  | —   | 2                | 355          | 235  | —   | 1                      | 245             | 160  | —   |
| Eibenstock unt. Bf. . . . . } 4./11.                                | 3                | 720          | 460  | 300 | 2                | 340          | 220  | 140 | 1                      | 230             | 145  | 95  |
| Eich (Sa.) . . . . .                                                | 4                | 830          | 550  | 350 | —                | —            | —    | —   | 1                      | 230             | 145  | 95  |
| Einsiedel . . . . .                                                 | 2                | 430          | 290  | 190 | N                | 50           | 35   | 25  | 2                      | 270             | 175  | 110 |
| Ellefeld . . . . .                                                  | 4                | 770          | 500  | 330 | 2                | 390          | 260  | 170 | 1                      | 160             | 105  | 70  |
| Elsterberg . . . . . 28./10. 10./2.                                 | 4                | 780          | 500  | 330 | 2                | 390          | 260  | 170 | 1                      | 170             | 115  | 70  |
| Elsterwerda . . . . . 18./10. 28./2. S                              | 2                | 330          | 200  | —   | —                | —            | —    | —   | —                      | —               | —    | —   |
| Elsterwerda . . . . .                                               | 2                | 280          | 175  | 120 | 2                | 430          | 280  | 180 | —                      | —               | —    | —   |
| Elstra . . . . . 22./12. 23./2.                                     | 2                | 270          | 175  | 110 | —                | —            | —    | —   | —                      | —               | —    | —   |
| Elterlein . . . . .                                                 | 3                | 650          | 420  | 270 | 2                | 270          | 175  | 110 | —                      | —               | —    | —   |
| Endschütz . . . . .                                                 | —                | —            | —    | —   | —                | —            | —    | —   | 1                      | 170             | 115  | 70  |
| Eppendorf . . . . .                                                 | 2                | 400          | 260  | —   | 1                | 150          | 95   | —   | 2                      | 370             | 250  | —   |
| Erbisdorf . . . . .                                                 | 1                | 250          | 155  | 100 | 1                | 250          | 155  | 100 | —                      | —               | —    | —   |
| Erdmannsdorf-Augustusb. 28./10.                                     | 2                | 350          | 230  | 150 | N                | 95           | 55   | 40  | 2                      | 320             | 205  | 140 |
| Erfenschlag . . . . .                                               | 2                | 420          | 280  | 180 | N                | 40           | 25   | 20  | —                      | —               | —    | —   |
| Erla . . . . .                                                      | 3                | 700          | 450  | 290 | —                | —            | —    | —   | 1                      | 200             | 135  | 85  |
| Erlabrunn (Erzgeb.) . . . . .                                       | —                | —            | —    | —   | 2                | 360          | 240  | 150 | 2                      | 260             | 165  | 110 |
| Erlau . . . . .                                                     | 2                | 410          | 270  | 180 | N                | 105          | 70   | 45  | 2                      | 340             | 220  | 140 |
| Erlbach üb. Plauen (Vogtl.) . . . . .                               | 5                | 1025         | 680  | 440 | 3                | 665          | 430  | 280 | 2                      | 425             | 280  | 180 |
| Erlbach üb. Voigtsgr.-Oelsn.-Adorf 27./10.                          | —                | —            | —    | —   | —                | —            | —    | —   | 2                      | 395             | 260  | 170 |
| Erlbach üb. Thalh. od. Voigtsgrün . . . . .                         | 4                | 925          | 610  | 400 | 3                | 555          | 360  | 240 | 2                      | 345             | 230  | 150 |
| Eschdorf . . . . .                                                  | 1                | 180          | 125  | 75  | —                | —            | —    | —   | üb. Voigtsgr. - Schön. |                 |      |     |
| Fährbrücke . . . . .                                                | 3                | 700          | 450  | 290 | 2                | 310          | 205  | 130 | N                      | 85              | 50   | 35  |
| Falkenau . . . . .                                                  | 2                | 320          | 205  | 130 | N                | 85           | 50   | 35  | 2                      | 320             | 205  | 130 |
| Falkenstein . . . . . 3./2.                                         | 4                | 780          | 510  | 330 | 2                | 400          | 270  | 170 | 1                      | 180             | 115  | 75  |
| Feilitzsch . . . . .                                                | 5                | 1030         | 680  | 440 | 3                | 670          | 430  | 280 | 2                      | 430             | 280  | 180 |
| Fleissen üb. Plauen (Vogtl.) 7./10.                                 | 5                | 1120         | 720  | 470 | 3                | 720          | 460  | 300 | 3                      | 480             | 320  | 210 |
| Fleissen üb. Thalheim . . . [28./4.                                 | —                | —            | —    | —   | 3                | 660          | 420  | 280 | 2                      | 450             | 300  | 190 |
| Flöha . . . . . S                                                   | 2                | 380          | 245  | —   | N                | 125          | 70   | —   | —                      | über Voigtsgrün |      |     |
| Flöha . . . . .                                                     | 2                | 330          | 220  | 140 | N                | 75           | 45   | 30  | 2                      | 300             | 195  | 130 |
| Flossmühle . . . . .                                                | 2                | 410          | 270  | 180 | 1                | 150          | 100  | 65  | —                      | —               | —    | —   |
| Flossplatz-Warmbad . . . . .                                        | 2                | 450          | 300  | 190 | 1                | 190          | 125  | 80  | 2                      | 430             | 280  | 180 |
| Frankenberg (Sa.) . . . . . 20./10. 13./4.                          | 2                | 390          | 260  | 170 | N                | 95           | 55   | 40  | 2                      | 320             | 205  | 140 |
| Frankenstein (Sa.) . . . . .                                        | 1                | 250          | 155  | 100 | 1                | 150          | 100  | 65  | 2                      | 380             | 250  | 160 |
| Franzensbad üb. Plauen (Vogtl.) S                                   | 5                | 1390         | 860  | —   | 4                | 990          | 610  | —   | —                      | —               | —    | —   |
| Franzensbad üb. Plauen (Vogtl.)                                     | 5                | 1190         | 760  | 490 | 4                | 790          | 510  | 330 | 3                      | 550             | 360  | 240 |
| Franzensbad üb. Thalheim . . . . .                                  | —                | —            | —    | —   | 3                | 720          | 460  | —   | 3                      | 520             | 340  | 220 |
| Franendorf . . . . .                                                | 3                | 600          | 380  | 250 | 1                | 210          | 135  | 90  | —                      | über Voigtsgrün |      |     |



| Nach                                         | Von Dresden Hbf. |       |       |             | V. Chemnitz Hbf. |       |       |     | Von Zwickau (Sa.) |       |       |                           |
|----------------------------------------------|------------------|-------|-------|-------------|------------------|-------|-------|-----|-------------------|-------|-------|---------------------------|
|                                              | Gep.-<br>Zone    | Einf. | Fahrk | IV          | Gep.-<br>Zone    | Einf. | Fahrk | IV  | Gep.-<br>Zone     | Einf. | Fahrk | IV                        |
| Frauenhain . . . . .                         | 1                | 240   | 155   | 95          | —                | —     | —     | —   | —                 | —     | —     | —                         |
| Frauenstein . . . . .                        | 1                | 230   | 145   | —           | 2                | 360   | 240   | —   | 3                 | 600   | 390   | —                         |
| Freiberg (Sa.) . . . . . S                   | 1                | 250   | 160   | —           | 1                | 250   | 160   | —   | 2                 | 530   | 330   | —                         |
| Freiberg (Sa.) . . . . . 10./11.             | 1                | 200   | 135   | 85          | 1                | 200   | 135   | 85  | 2                 | 430   | 280   | 180                       |
| Freiberg (Sa.) Schachtbahnhof .              | 1                | 210   | 135   | 90          | —                | —     | —     | —   | —                 | —     | —     | —                         |
| Friedebach . . . . .                         | 2                | 330   | 220   | —           | 2                | 330   | 220   | —   | 3                 | 570   | 360   | —                         |
| Friedersdorf b. Frauenstein . . .            | 1                | 180   | 115   | —           | —                | —     | —     | —   | —                 | —     | —     | —                         |
| Frohburg üb. Chemnitz . . . . .              | 3                | 620   | 400   | 260         | 1                | 240   | 155   | 95  | 2                 | 310   | 195   | 130                       |
| Frohburg üb. Leipzig . . . . .               | 4                | 740   | 480   | 310         | —                | —     | —     | —   | —                 | —     | —     | —                         |
| Garsebach üb. Meissen od. Klipphausen .      | 1                | 160   | 105   | —           | —                | —     | —     | —   | —                 | —     | —     | —                         |
| Gaschwitz . . . . .                          | 3                | 620   | 400   | 260         | 2                | 360   | 240   | 150 | 2                 | 360   | 240   | 150                       |
| Gauern . . . . .                             | —                | —     | —     | —           | —                | —     | —     | —   | 1                 | 150   | 100   | 65                        |
| Geising-Altenberg . 24./12. 14./4.           | 1                | 240   | 155   | —           | 3                | 620   | 400   | —   | 4                 | 840   | 560   | —                         |
| Geithain üb. Chemnitz . . . . .              | 3                | 580   | 370   | 240         | —                | —     | —     | —   | 2                 | 420   | 280   | 180                       |
| Geithain . . . . . 1./12.                    | 4                | 780   | 510   | 330         | 1                | 180   | 125   | 75  | 2                 | 260   | 165   | 110                       |
|                                              |                  |       |       | üb. Leipzig |                  |       |       |     |                   |       |       | üb. Waldenburg            |
| Gelenau . . . . . 6./4.                      | 2                | 440   | 290   | —           | 1                | 190   | 125   | —   | —                 | —     | —     | —                         |
| Gelobtland . . . . .                         | —                | —     | —     | —           | 2                | 300   | 195   | 130 | —                 | —     | —     | —                         |
| Gera (Reuss) S. od. Pr. St.-E. üb.           |                  |       |       |             |                  |       |       |     |                   |       |       |                           |
| Gössnitz . . . . . 8./10. 18./3.             | 4                | 780   | 510   | 330         | 2                | 400   | 260   | 170 | 1                 | 310   | 205   | 130                       |
| desgl. üb. Greiz . . . . .                   | —                | —     | —     | —           | —                | —     | —     | —   | 2                 | 290   | 185   | 120                       |
| „ „ Seelingstädt b. Werdau . . . . .         | —                | —     | —     | —           | —                | —     | —     | —   | 1                 | 250   | 155   | 100                       |
| Geringswalde . . . . .                       | 2                | 410   | 270   | 170         | 1                | 200   | 135   | 85  | 2                 | 330   | 220   | 140                       |
|                                              |                  |       |       |             |                  |       |       |     |                   |       |       | üb. Waldheim              |
| Geringswalde üb. Narsdorf . . . . .          | —                | —     | —     | —           | 2                | 260   | 165   | 110 | —                 | —     | —     | —                         |
| Gersdorf . . . . .                           | 2                | 450   | 300   | 190         | —                | —     | —     | —   | —                 | —     | —     | —                         |
| Geyer üb. Flöha . . . . . 13./4.             | 3                | 520   | 340   | —           | 2                | 270   | 175   | —   | —                 | —     | —     | —                         |
| Geyer üb. Meinersdorf . . . . .              | —                | —     | —     | —           | 1                | 210   | 145   | —   | —                 | —     | —     | —                         |
| Giesenstein . . . . .                        | 1                | 170   | 115   | 70          | —                | —     | —     | —   | —                 | —     | —     | —                         |
| Glashütte . . . . . 14./10. 21./4.           | 1                | 160   | 105   | —           | 3                | 550   | 350   | —   | —                 | —     | —     | —                         |
| Glauchau . . . . . S                         | 3                | 650   | 400   | —           | 1                | 210   | 130   | —   | N                 | 140   | 80    | —                         |
| Glauchau . . . . . 14./2.                    | 3                | 550   | 350   | 230         | 1                | 160   | 105   | 70  | N                 | 90    | 55    | 35                        |
| Gleisberg-Marbach . . . . .                  | 2                | 250   | 165   | 110         | 2                | 250   | 165   | 110 | —                 | —     | —     | —                         |
|                                              |                  |       |       |             |                  |       |       |     |                   |       |       | üb. Malnichen             |
| Gleisberg-Marbach üb. Döbeln . . . . .       | —                | —     | —     | —           | 2                | 280   | 175   | 120 | —                 | —     | —     | —                         |
| Glösa . . . . .                              | 2                | 410   | 270   | 180         | N                | 30    | 20    | 15  | —                 | —     | —     | —                         |
| Bf. Göltzschtalbrücke . . . . .              | 4                | 760   | 500   | —           | 2                | 380   | 260   | —   | 1                 | 150   | 110   | —                         |
| Göritzshain . . . . .                        | 3                | 490   | 330   | 210         | N                | 120   | 75    | —   | —                 | —     | —     | —                         |
| Görlitz . . . . . 10./2. S                   | 3                | 600   | 380   | —           | 4                | 1090  | 690   | —   | —                 | —     | —     | —                         |
| Görlitz . . . . .                            | 3                | 500   | 330   | 210         | 4                | 890   | 590   | 380 | 5                 | 1140  | 730   | 470                       |
| Gössnitz . . . . . 18./11. 31./3.            | 3                | 630   | 400   | 260         | 1                | 250   | 155   | 100 | N                 | 130   | 80    | 50                        |
|                                              |                  |       |       |             |                  |       |       |     |                   |       |       | üb. Schönbüra.            |
| Gössnitz üb. Werd. od. Glauchau . . . . .    | —                | —     | —     | —           | —                | —     | —     | —   | 1                 | 150   | 95    | 60                        |
| Göttengrün . . . . .                         | —                | —     | —     | —           | —                | —     | —     | —   | 2                 | 380   | 250   | —                         |
| Golzern üb. Göritzshain . . . . .            | —                | —     | —     | —           | 2                | 310   | 205   | 130 | —                 | —     | —     | —                         |
| Golzern . . . . .                            | 3                | 510   | 340   | 220         | 2                | 340   | 220   | 140 | 2                 | 410   | 270   | 170                       |
|                                              |                  |       |       |             |                  |       |       |     |                   |       |       | üb. Narsd.                |
| Gornsdorf . . . . .                          | 3                | 510   | 340   | —           | 1                | 130   | 85    | —   | —                 | —     | —     | —                         |
| Gornsdorf Htp. . . . .                       |                  |       |       |             | N                | 130   | 80    | —   | —                 | —     | —     | —                         |
|                                              |                  |       |       |             |                  |       |       |     |                   |       |       | üb. Meinersd. od. Gelenau |
| Gottleuba . . . . . 28./10. 24./2            | 1                | 170   | 115   | 70          | 3                | 560   | 360   | 230 | —                 | —     | —     | —                         |
| Greiz od. Greiz-Aubachthal 12./3             | 4                | 750   | 490   | 320         | 2                | 370   | 250   | 160 | 1                 | 150   | 95    | 60                        |
| Griessbach (Wilischtal) . . . . .            | —                | —     | —     | —           | 1                | 180   | 115   | —   | —                 | —     | —     | —                         |
| Grimma ob. od. unt. Bf. üb. Döbeln } 27./10. | —                | —     | —     | —           | 2                | 370   | 240   | 160 | —                 | —     | —     | —                         |
| Grimma ob. od. unt. Bf. üb. Narsd. } 30./3.  | —                | —     | —     | —           | 2                | 320   | 205   | 130 | —                 | —     | —     | —                         |



| Nach                                      | Von Dresden Hbf. |                |     |     | V Chemnitz Hbf. |                |     |     | Von Zwickau (Sa.) |              |     |     |
|-------------------------------------------|------------------|----------------|-----|-----|-----------------|----------------|-----|-----|-------------------|--------------|-----|-----|
|                                           | Gep.-<br>Zone    | Einf. Fahrk.   |     |     | Gep.-<br>Zone   | Einf. Fahrk.   |     |     | Gep.-<br>Zone     | Einf. Fahrk. |     |     |
|                                           |                  | II             | III | IV  |                 | II             | III | IV  |                   | II           | III | IV  |
| Grimma ob. od. unt. Bf. üb. Meissen       | 3                | 480            | 320 | 210 | 2               | 90             | 185 | 120 | 2                 | 390          | 260 | 170 |
| Grimma unt. Bf. üb. Wurzen 27./10. 30./3. | 3                | 520            | 340 | 220 |                 | üb. Göritzheim |     |     |                   | ü. Lunzenau  |     |     |
| Gröditz b. Riesa                          | 2                | 330            | 220 | 140 | 2               | 390            | 260 | 170 | 3                 | 630          | 410 | 270 |
| Groitzsch 3./11. 9./3.                    | 3                | 680            | 440 | 290 | 2               | 420            | 280 | 180 | 2                 | 350          | 230 | 150 |
|                                           |                  | über Gaschwitz |     |     |                 | über Gaschwitz |     |     |                   |              |     |     |
| Groitzsch üb. Droßdorf                    | —                | —              | —   | —   | 2               | 350            | 230 | 150 | —                 | —            | —   | —   |
| Grossbauchlitz                            | 2                | 330            | 220 | 140 | 1               | 200            | 135 | 85  | 2                 | 430          | 280 | 180 |
| Grossbothen                               | 2                | 450            | 300 | 190 | 2               | 260            | 165 | 110 | 2                 | 350          | 230 | 150 |
|                                           |                  |                |     |     |                 | üb. Göritzheim |     |     |                   |              |     |     |
| Grossbothen üb. Döbeln                    | —                | —              | —   | —   | 2               | 340            | 220 | 140 | —                 | —            | —   | —   |
| Grossbothen üb. Narsdorf                  | —                | —              | —   | —   | 2               | 290            | 185 | 120 | —                 | —            | —   | —   |
| Grosscotta                                | 1                | 130            | 85  | —   | —               | —              | —   | —   | —                 | —            | —   | —   |
| Grossenhain 6./3.                         | 1                | 190            | 125 | 80  | 2               | 430            | 280 | 180 | 3                 | 670          | 430 | 280 |
|                                           |                  |                |     |     |                 | üb. Riesa      |     |     |                   | üb. Riesa    |     |     |
| Grossenhain ü. Dresden                    | —                | —              | —   | —   | 3               | 590            | 380 | 250 | 4                 | 810          | 530 | 340 |
| Grossharthau                              | 1                | 170            | 115 | 70  | —               | —              | —   | —   | —                 | —            | —   | —   |
| Grosshartmannsdorf                        | 2                | 280            | 185 | 120 | 2               | 290            | 185 | 120 | 3                 | 500          | 330 | 220 |
| Grosspostwitz                             | 2                | 330            | 220 | 140 | 3               | 720            | 460 | 300 | —                 | —            | —   | —   |
| Grossröhrsdorf                            | 1                | 160            | 105 | 70  | 3               | 560            | 360 | 230 | 4                 | 780          | 500 | 330 |
| Grossschirma üb. Freiberg                 | 2                | 250            | 165 | 110 | 2               | 250            | 165 | 110 | —                 | —            | —   | —   |
| Grossschirma üb. Nossen                   | 2                | 280            | 185 | 120 | —               | —              | —   | —   | —                 | —            | —   | —   |
| Grossschönau                              | 3                | 480            | 320 | 210 | 4               | 870            | 570 | 370 | 5                 | 1130         | 720 | 470 |
| Grossschweidnitz                          | 2                | 410            | 270 | 170 | —               | —              | —   | —   | —                 | —            | —   | —   |
| Grosssedlitz                              | N                | 80             | 45  | 30  | —               | —              | —   | —   | —                 | —            | —   | —   |
| Grossermuth üb. Göritzheim                | —                | —              | —   | —   | 1               | 240            | 155 | 100 | —                 | —            | —   | —   |
| Grossermuth üb. Narsdorf                  | —                | —              | —   | —   | 2               | 270            | 175 | 110 | —                 | —            | —   | —   |
| Grosssteinberg                            | 3                | 510            | 340 | 220 | 2               | 390            | 260 | 170 | 2                 | 410          | 270 | 180 |
| Grossstöbnitz                             | —                | —              | —   | —   | 2               | 280            | 175 | 120 | 1                 | 180          | 125 | 75  |
| Grossvoigtsberg                           | 2                | 280            | 185 | 120 | 2               | 270            | 175 | 110 | 3                 | 490          | 320 | 210 |
| Grosszchocher                             | —                | —              | —   | —   | 2               | 390            | 260 | —   | —                 | —            | —   | —   |
| Grottan üb. Oberederw. 4./11. 14./4.      | 3                | 520            | 350 | —   | —               | —              | —   | —   | —                 | —            | —   | —   |
| Grottan üb. Herrnh. od. Warnsd.           | 3                | 590            | 380 | —   | —               | —              | —   | —   | —                 | —            | —   | —   |
| Grüna (Sa.) Htp.                          | 2                | 440            | 290 | 190 | N               | 55             | 40  | 25  | 1                 | 180          | 125 | 75  |
| Grüna (Sa.) ob. Bf.                       | —                | —              | —   | —   | N               | 90             | 55  | 35  | 1                 | 180          | 125 | 75  |
| Grünbach                                  | —                | —              | —   | —   | 2               | 430            | 290 | 190 | 1                 | 200          | 135 | 85  |
| Grünhain üb. Thalheim                     | 3                | 630            | 400 | 260 | 1               | 250            | 155 | 100 | —                 | —            | —   | —   |
| Grünhain üb. Annaberg                     | 3                | 670            | 430 | 280 | —               | —              | —   | —   | —                 | —            | —   | —   |
| Grünhainichen-Borstendorf                 | 2                | 400            | 260 | 170 | 1               | 150            | 95  | 60  | 2                 | 370          | 250 | 160 |
| Grünstädtel üb. Annaberg                  | 3                | 650            | 420 | 270 | —               | —              | —   | —   | —                 | —            | —   | —   |
| Grünstädtel üb. Thalheim                  | 3                | 700            | 450 | 290 | 2               | 320            | 205 | 130 | 1                 | 200          | 135 | 85  |
| Grumbach                                  | N                | 90             | 55  | —   | —               | —              | —   | —   | —                 | —            | —   | —   |
| Grunau                                    | —                | —              | —   | —   | 1               | 200            | 135 | 85  | —                 | —            | —   | —   |
| Grunersdorf                               | 2                | 380            | 250 | 160 | N               | 85             | 50  | 35  | —                 | —            | —   | —   |
| Gutenfürst                                | 5                | 990            | 660 | 430 | 3               | 630            | 410 | 270 | 2                 | 390          | 260 | 170 |
| Guttan (Sa.)                              | 2                | 400            | 260 | 170 | —               | —              | —   | —   | —                 | —            | —   | —   |
| Hänichen-Goldene Höhe                     | N                | —              | 45  | —   | —               | —              | —   | —   | —                 | —            | —   | —   |
| Häselich                                  | N                | 120            | 75  | —   | —               | —              | —   | —   | —                 | —            | —   | —   |
| Hainewalde                                | 3                | 500            | 330 | 210 | —               | —              | —   | —   | —                 | —            | —   | —   |
| Hainichen üb. Meissen 20./4.              | 2                | 360            | 240 | 150 | —               | —              | —   | —   | —                 | —            | —   | —   |
| Hainichen üb. Niederw.                    | 2                | 430            | 280 | 180 | 1               | 140            | 90  | 55  | 2                 | 360          | 240 | 150 |
| Hainsberg                                 | N                | 50             | 35  | 25  | 2               | 340            | 230 | 150 | 3                 | 580          | 370 | 240 |
| Halsbrücke                                | 1                | 240            | 155 | 100 | 1               | 240            | 155 | —   | 2                 | 460          | 310 | 200 |
| Hammerbrücke                              | —                | —              | —   | —   | 2               | 420            | 280 | —   | 1                 | 240          | 155 | 95  |
| Hammer-Leubsdorf                          | —                | —              | —   | —   | N               | 130            | 80  | —   | —                 | —            | —   | —   |
| Hartha Stadt üb. Chemn. 27./10.           | —                | —              | —   | —   | —               | —              | —   | —   | 2                 | 400          | 270 | 170 |



| Nach                                              | Von Dresden Hbf. |              |      |     | V. Chemnitz Hbf. |              |      |     | Von Zwickau (Sa.) |                |      |     |
|---------------------------------------------------|------------------|--------------|------|-----|------------------|--------------|------|-----|-------------------|----------------|------|-----|
|                                                   | Gep.-<br>Zone    | Einf. Fahrk. |      |     | Gep.-<br>Zone    | Einf. Fahrk. |      |     | Gep.-<br>Zone     | Einf. Fahrk.   |      |     |
|                                                   |                  | II.          | III. | IV. |                  | II.          | III. | IV. |                   | II.            | III. | IV. |
| Hartha (Stadt) . . . . .                          | 2                | 380          | 250  | 160 | 1                | 170          | 115  | 70  | 2                 | 350            | 230  | 150 |
| Harthau (Erzgeb.) . . . . .                       | 2                | 430          | 280  | 180 | N                | 45           | 30   | 20  | 2                 | üb. Waldenburg |      |     |
| Hartmannmühle . . . . .                           | 1                | 230          | 145  | —   | —                | —            | —    | —   | —                 | 290            | 185  | 120 |
| Hartmannsdorf b. Limbach (Sa.) . . . . .          | 2                | 450          | 300  | 190 | N                | 70           | 40   | 30  | 1                 | ü. Limbach     |      |     |
| Hartmannsdorf b. L. ü. Chemnitz . . . . .         | —                | —            | —    | —   | —                | —            | —    | —   | 2                 | 300            | 195  | 130 |
| Hartmannsdorf b. Saupersdorf . . . . .            | —                | —            | —    | —   | —                | —            | —    | —   | N                 | 95             | 55   | —   |
| Heidenau . . . . .                                | N                | 70           | 40   | 30  | 2                | 440          | 290  | 190 | —                 | —              | —    | —   |
| Heinersdorf-Draisdorf . . . . .                   | —                | —            | —    | —   | N                | 40           | 25   | 20  | —                 | —              | —    | —   |
| Helbigsdorf b. Wilsdruff . . . . .                | N                | 130          | 80   | —   | —                | —            | —    | —   | —                 | —              | —    | —   |
| Henndorf . . . . .                                | —                | —            | —    | —   | N                | 110          | 75   | 45  | —                 | —              | —    | —   |
| Herlasgrün . . . . .                              | 4                | 780          | 500  | 330 | 2                | 400          | 260  | 170 | 1                 | 170            | 115  | 70  |
| Hermisdorf b. Dresden . . . . .                   | N                | 95           | 55   | 40  | —                | —            | —    | —   | —                 | —              | —    | —   |
| Hermisdorf-Rehefeld . . . . .                     | 2                | 370          | 250  | —   | 2                | 370          | 250  | —   | 3                 | 610            | 390  | —   |
| Herrnhut . . . . .                                | 2                | 460          | 300  | 200 | 4                | 850          | 560  | 360 | 5                 | 1100           | 700  | 460 |
| Herzogswalde . . . . .                            | 1                | 140          | 90   | —   | —                | —            | —    | —   | —                 | —              | —    | —   |
| Hetzdorf b. Öderan . [24./2. 25./3. . . . .       | 2                | 350          | 230  | 150 | N                | 100          | 65   | 40  | 2                 | 330            | 220  | 140 |
| Hirschberg (Saale) 14./10. 13./12 . . . . .       | 5                | 1010         | 670  | —   | 3                | 650          | 420  | —   | 2                 | 410            | 270  | —   |
| Hirschfelde . . . . .                             | 3                | 520          | 340  | 220 | —                | —            | —    | —   | —                 | —              | —    | —   |
| Hirschmühle-Schmilka . . . . .                    | 1                | 240          | 155  | 95  | —                | —            | —    | —   | —                 | —              | —    | —   |
| Hof Hbf. . . . . 27./1. S                         | 5                | 1300         | 800  | —   | 3                | 800          | 500  | —   | 2                 | 560            | 360  | —   |
| Hof Hbf. . . . .                                  | 5                | 1100         | 700  | 460 | 3                | 700          | 450  | 300 | 2                 | 460            | 310  | 200 |
| Hof Htp. . . . .                                  | —                | —            | —    | —   | —                | —            | —    | —   | 2                 | 450            | 300  | 190 |
| Hohenfichte . . . . .                             | 2                | 370          | 240  | 160 | N                | 110          | 75   | 45  | —                 | —              | —    | —   |
| Hohenstein-Ernstthal . . . . . S                  | 2                | 570          | 360  | —   | N                | 150          | 90   | —   | —                 | —              | —    | —   |
| Hohenstein-Ernstthal . . . . .                    | 2                | 470          | 310  | 200 | N                | 100          | 65   | 40  | 1                 | 150            | 95   | 60  |
| Hohnstein (Sächs. Schweiz) 11./11. 27./1. . . . . | 2                | —            | 185  | —   | 3                | —            | 430  | —   | 4                 | —              | 580  | —   |
| Holzhausen . . . . .                              | 2                | 340          | 230  | —   | 2                | 350          | 230  | —   | —                 | —              | —    | —   |
| Holzhausen-Zuckelhausen . . . . .                 | —                | —            | —    | —   | 2                | 340          | 230  | 150 | —                 | —              | —    | —   |
| Hopfgarten (Sa.) . . . . .                        | —                | —            | —    | —   | 1                | 210          | 145  | 90  | —                 | —              | —    | —   |
| Hormersdorf ü. Meinersdorf . . . . .              | —                | —            | —    | —   | 1                | 150          | 100  | —   | —                 | —              | —    | —   |
| Irfersgrün . . . . .                              | 3                | 700          | 450  | 300 | 2                | 320          | 205  | 140 | N                 | 90             | 55   | 35  |
| Jägersgrün ü. Aue . . . . .                       | 4                | 780          | 500  | 330 | 2                | 400          | 260  | 170 | 2                 | 290            | 185  | 120 |
| Jägersgrün ü. Voigtsgrün . . . . .                | —                | —            | —    | —   | —                | —            | —    | —   | 2                 | 260            | 165  | 110 |
| Jahnsbach ü. Meinersdorf . . . . .                | —                | —            | —    | —   | 1                | 170          | 115  | —   | —                 | —              | —    | —   |
| Jahnsdorf (Erzgeb.) . . . . .                     | 2                | 450          | 300  | 190 | N                | 80           | 45   | 30  | 2                 | 260            | 165  | 110 |
| Jocketa . . . . .                                 | 4                | 810          | 530  | 340 | 2                | 430          | 280  | 180 | 1                 | 200            | 135  | 85  |
| Johanngeorgenstadt ü. Th. 7./10. . . . .          | 4                | 760          | 490  | 320 | 2                | 380          | 250  | 160 | —                 | —              | —    | —   |
| Johanngeorgenstadt ü. Annaberg . . . . .          | 4                | 740          | 480  | 310 | —                | —            | —    | —   | 2                 | 280            | 175  | 120 |
| Jöhstadt od. Schlössel . . . 13./10. . . . .      | 3                | 580          | 370  | —   | 2                | 320          | 205  | —   | —                 | —              | —    | —   |
| Jössnitz . . . . .                                | 4                | 820          | 540  | 350 | 2                | 440          | 290  | 190 | 1                 | 210            | 145  | 90  |
| Kamenz (Sa.) . . . . . 27./4. . . . .             | 1                | 250          | 155  | 100 | 3                | 630          | 410  | 270 | 4                 | 850            | 560  | 360 |
| Kändler ü. Wittgensdorf . . . . .                 | —                | —            | —    | —   | N                | 100          | 65   | 40  | —                 | —              | —    | —   |
| Kändler ü. Wüstenbrand . . . . .                  | —                | —            | —    | —   | 1                | 130          | 85   | 55  | —                 | —              | —    | —   |
| Kemnitz (Dorf) . . . . .                          | N                | 35           | 25   | 15  | 2                | 420          | 280  | 180 | —                 | —              | —    | —   |
| Kesselsdorf . . . . .                             | N                | 75           | 45   | —   | —                | —            | —    | —   | —                 | —              | —    | —   |
| Kieritzsch . . . . . 27./3. . . . .               | 3                | 680          | 440  | 290 | 2                | 300          | 195  | 130 | 2                 | 310            | 195  | 130 |
| Kipsdorf . . . . .                                | 1                | 180          | 125  | —   | 2                | 460          | 310  | —   | 3                 | 700            | 450  | —   |
| Kirchberg b. Stollberg } . . . . .                | 3                | 480          | 320  | 210 | N                | 110          | 75   | 45  | 1                 | 200            | 135  | 85  |
| Kirchberg Stadt } 9./12. 3./3. . . . .            | 3                | 680          | 440  | —   | 2                | 300          | 195  | —   | N                 | 70             | 40   | —   |
| Kirchberg Stadt Htp. } . . . . .                  | —                | —            | —    | —   | —                | —            | —    | —   | N                 | 75             | 45   | —   |
| Kleinnaundorf . . . . .                           | N                | —            | 40   | —   | —                | —            | —    | —   | —                 | —              | —    | —   |
| Kleinröhrsdorf . . . . .                          | 1                | 160          | 105  | 65  | —                | —            | —    | —   | —                 | —              | —    | —   |
| Kleinschirma . . . . .                            | 1                | 230          | 145  | 95  | 1                | 170          | 115  | 70  | —                 | —              | —    | —   |



| Nach                                       | Von Dresden Hbf. |              |      |     | V. Chemnitz Hbf. |              |      |     | Von Zwickau (Sa.) |               |      |     |
|--------------------------------------------|------------------|--------------|------|-----|------------------|--------------|------|-----|-------------------|---------------|------|-----|
|                                            | Gep.-<br>Zone    | Einf. Fahrk. |      |     | Gep.-<br>Zone    | Einf. Fahrk. |      |     | Gep.-<br>Zone     | Einf. Fahrk.  |      |     |
|                                            |                  | II.          | III. | IV. |                  | II.          | III. | IV. |                   | II.           | III. | IV. |
| Kleinwaltersdorf . . . . .                 | 1                | 230          | 145  | 95  | 1                | 230          | 145  | 95  | —                 | —             | —    | —   |
| Kleinwelka . . . . .                       | 2                | 320          | 205  | 130 | 3                | 710          | 460  | 300 | —                 | —             | —    | —   |
| Klingenberg-Colmnitz . . . . .             | 1                | 130          | 85   | 55  | 2                | 270          | 175  | 110 | 3                 | 490           | 330  | 210 |
| Klingenthal . . . . . 21./4.               | 4                | 900          | 600  | 390 | 3                | 520          | 340  | 220 | 2                 | 420           | 280  | 180 |
| üb. Aue                                    |                  |              |      |     |                  |              |      |     |                   |               |      |     |
| Klingenthal üb. Voigtsgrün . . . . .       | —                | —            | —    | —   | —                | —            | —    | —   | 2                 | 330           | 220  | 140 |
| Klingenthal üb. Plauen . . . . .           | 5                | 1120         | 720  | 470 | —                | —            | —    | —   | 3                 | 490           | 320  | 210 |
| Klipphausen . . . . .                      | N                | 110          | 75   | —   | —                | —            | —    | —   | —                 | —             | —    | —   |
| Klix . . . . .                             | 2                | 380          | 250  | 160 | —                | —            | —    | —   | —                 | —             | —    | —   |
| Klosterbuch . . . . .                      | 2                | 360          | 240  | 150 | 1                | 250          | 155  | 100 | —                 | —             | —    | —   |
| Klotzsche . . . . .                        | N                | 50           | 35   | 25  | 2                | 430          | 290  | 190 | 3                 | 670           | 430  | 280 |
| Königsbrück . . . . . 15./10               | 1                | 150          | 100  | 65  | —                | —            | —    | —   | —                 | —             | —    | —   |
| Königsbrück Kamenerstr. . . . .            | 1                | 160          | 105  | 65  | —                | —            | —    | —   | —                 | —             | —    | —   |
| Königsstein (Elbe) . . . . . 14 4.S        | 1                | 220          | 140  | —   | —                | —            | —    | —   | —                 | —             | —    | —   |
| Königsstein (Elbe) . . . . .               | 1                | 170          | 115  | 70  | 3                | 570          | 360  | 240 | 4                 | 780           | 510  | 330 |
| Königswartha . . . . . 14 /4               | 2                | 380          | 250  | 160 | —                | —            | —    | —   | —                 | —             | —    | —   |
| Köttewitz . . . . .                        | N                | 85           | 50   | —   | —                | —            | —    | —   | —                 | —             | —    | —   |
| Köttwitzsch . . . . .                      | —                | —            | —    | —   | 1                | 180          | 125  | 75  | —                 | —             | —    | —   |
| Kötzschenbroda . . . . . 17./11.           | N                | 75           | 45   | 30  | 2                | 450          | 300  | 190 | 3                 | 690           | 440  | 290 |
| Kohlmühle . . . . .                        | 1                | 230          | 145  | 95  | 3                | 610          | 390  | 260 | 4                 | 830           | 550  | 350 |
| Kohren . . . . . 6./6. 14./10.             | 3                | 645          | 425  | —   | 2                | 265          | 180  | —   | —                 | —             | —    | —   |
| Kotteritz . . . . . [27./1.                | —                | —            | —    | —   | 2                | 280          | 185  | 120 | 1                 | 250           | 155  | 100 |
| Kratzau üb. Oberoderw. 14./10. 9./12.      | 3                | 570          | 380  | —   | —                | —            | —    | —   | —                 | —             | —    | —   |
| Kratzau üb. Herrnh. od. Warnsd.            | 3                | 630          | 410  | —   | —                | —            | —    | —   | —                 | —             | —    | —   |
| Kretscham-Rothensehma . . . . .            | 3                | 620          | 400  | —   | 2                | 350          | 230  | —   | 2                 | 370           | 250  | —   |
| Krippen . . . . .                          | 1                | 200          | 135  | 85  | —                | —            | —    | —   | —                 | —             | —    | —   |
| Krumhermsdorf ab. Pirna-Dürrröhrsrdorf     | 2                | 260          | 165  | 110 | —                | —            | —    | —   | —                 | —             | —    | —   |
| Krumhermsdorf üb. Arnsd.-Dürrröhrsrd.      | 2                | 270          | 175  | 110 | —                | —            | —    | —   | —                 | —             | —    | —   |
| Krumhermsdorf üb. Schandau . . . . .       | 2                | 300          | 195  | 130 | —                | —            | —    | —   | —                 | —             | —    | —   |
| Kubschütz . . . . .                        | 2                | 320          | 205  | 130 | —                | —            | —    | —   | —                 | —             | —    | —   |
| Kupferhammer-Grünthal . . . . .            | 3                | 510          | 340  | 220 | 2                | 260          | 165  | 110 | —                 | —             | —    | —   |
| Langebrück . . . . .                       | N                | 85           | 50   | 35  | 2                | 460          | 300  | 200 | —                 | —             | —    | —   |
| Langenau . . . . .                         | 2                | 260          | 165  | 110 | 2                | 260          | 165  | 110 | 3                 | 480           | 320  | 210 |
| Langenberg b. Riesa . . . . .              | 1                | 230          | 145  | 95  | 2                | 350          | 230  | 150 | —                 | —             | —    | —   |
| Langenbernsdorf . . . . .                  | —                | —            | —    | —   | —                | —            | —    | —   | N                 | 95            | 55   | 40  |
| Langenhennersdorf . . . . . 4./11.         | 1                | 150          | 95   | 60  | —                | —            | —    | —   | —                 | —             | —    | —   |
| Langenleuba-Oberhain . . . . .             | 3                | 570          | 360  | 240 | 1                | 180          | 115  | 75  | 1                 | 200           | 135  | 85  |
| Langenwolmsdorf üb. Pirna . . . . .        | 1                | 200          | 135  | 85  | —                | —            | —    | —   | —                 | —             | —    | —   |
| Langenwolmsdorf üb. Arnsdorf . . . . .     | 1                | 210          | 145  | 90  | —                | —            | —    | —   | —                 | —             | —    | —   |
| Langenwolmsdorf Mitte . . . . .            | 1                | 190          | 125  | 80  | —                | —            | —    | —   | —                 | —             | —    | —   |
| Lastau üb. Görnitzhain . . . . .           | —                | —            | —    | —   | 1                | 190          | 125  | 80  | —                 | —             | —    | —   |
| Lastau üb. Narsdorf . . . . .              | —                | —            | —    | —   | 1                | 230          | 145  | 95  | 2                 | 300           | 195  | 130 |
| Lauenstein . . . . . 28./10. 23./12. 10./3 | 1                | 210          | 145  | —   | 3                | 600          | 390  | —   | —                 | —             | —    | —   |
| Lausa . . . . .                            | N                | 80           | 45   | 30  | —                | —            | —    | —   | —                 | —             | —    | —   |
| Lausigk üb. Chemnitz . . . . . 21./10      | 3                | 630          | 400  | 260 | 1                | 250          | 155  | 100 | 2                 | 310           | 205  | 130 |
| Lausigk üb. Leipzig . . . . .              | 4                | 720          | 470  | 310 | —                | —            | —    | —   | —                 | ü. Waldenburg |      |     |
| Lausnitz . . . . .                         | 1                | 150          | 95   | 60  | —                | —            | —    | —   | —                 | —             | —    | —   |
| Lauter (Sa.) . . . . .                     | 3                | 670          | 430  | 280 | 2                | 290          | 185  | 120 | 1                 | 170           | 115  | 70  |
| Lauterbach-Steinbach . . . . .             | —                | —            | —    | —   | 2                | 260          | 165  | 110 | —                 | —             | —    | —   |
| Lehdorf . . . . .                          | —                | —            | —    | —   | 2                | 270          | 175  | 110 | 1                 | 180           | 115  | 75  |
| Leipzig . . . . . S                        | 3                | 680          | 420  | —   | 2                | 500          | 310  | —   | 2                 | 500           | 320  | —   |
| Leipzig . . . . . 3.—16./1. 30./3.—20./1.  | 3                | 580          | 370  | 240 | 3                | 510          | 340  | 220 | —                 | —             | —    | —   |
| ü. Düb.-Leisnig                            |                  |              |      |     |                  |              |      |     |                   |               |      |     |
| Leipzig üb. Borna od. Lausigk . . . . .    | —                | —            | —    | —   | 2                | 400          | 260  | 170 | —                 | —             | —    | —   |
| Leipzig üb. Meerane . . . . .              | —                | —            | —    | —   | 3                | 490          | 320  | 210 | 2                 | 400           | 270  | 170 |



| Nach                                      | Von Dresden Hbf. |       |        |     | V. Chemnitz Hbf. |       |        |     | Von Zwickau (Sa.) |       |        |     |
|-------------------------------------------|------------------|-------|--------|-----|------------------|-------|--------|-----|-------------------|-------|--------|-----|
|                                           | Gep.-Zone        | Einf. | Fahrk. | IV. | Gep.-Zone        | Einf. | Fahrk. | IV. | Gep.-Zone         | Einf. | Fahrk. | IV. |
| Leipzig-Connewitz . . . . .               | —                | —     | —      | —   | 2                | 380   | 250    | 160 | 2                 | 380   | 250    | 160 |
| Leisnig . . . . . 10./3                   | 2                | 380   | 250    | 160 | 2                | 270   | 175    | 110 | 2                 | 430   | 280    | 180 |
| Leisnig üb. Chemnitz . . . . .            | —                | —     | —      | —   | —                | —     | —      | —   | 2                 | 480   | 320    | 210 |
| Lengenfeld (Vogtl.) . . . . . 6./12.      | 4                | 730   | 470    | 310 | 2                | 340   | 230    | 150 | N                 | 120   | 75     | 50  |
| Leuben . . . . .                          | 2                | 300   | 195    | 130 | 2                | 360   | 240    | 150 | —                 | —     | —      | —   |
| Leubsdorf . . . . .                       | 2                | 380   | 250    | 160 | N                | 130   | 80     | 50  | 2                 | 350   | 230    | 150 |
| Leutersdorf . . . . . 6./10. 2./3.        | 2                | 430   | 280    | 180 | 4                | 810   | 540    | 350 | 5                 | 1030  | 680    | 440 |
| Leutewitz üb. Meissen od. Klipph.         | 1                | 190   | 125    | —   | —                | —     | —      | —   | —                 | —     | —      | —   |
| Lichtenberg . . . . .                     | 2                | 250   | 165    | 110 | 2                | 250   | 165    | 110 | 2                 | 470   | 310    | 200 |
| Lichtenstein-Callenberg 7./11. 24./4      | 3                | 520   | 340    | 220 | 1                | 150   | 95     | 60  | 1                 | 140   | 90     | 60  |
| Lichtentanne (Sa.) . . . . .              | 3                | 650   | 420    | 270 | 2                | 270   | 175    | 110 | N                 | 25    | 15     | 10  |
| Liebertwolkwitz . . . . . 9./2            | 3                | 630   | 400    | 260 | 2                | 340   | 220    | 140 | —                 | —     | —      | —   |
| Liebschwitz . . . . .                     | —                | —     | —      | —   | —                | —     | —      | —   | 1                 | 230   | 145    | 90  |
| Limbach (Sa.) üb. Wüstenbrand             | —                | —     | —      | —   | 1                | 140   | 90     | 55  | 1                 | 230   | 145    | 95  |
| Limbach (Sa.) üb. Wittgsd. 26./2          | 2                | 460   | 310    | 200 | N                | 90    | 55     | 35  | 2                 | 320   | 205    | 140 |
| Limbach (Vogtl.) . . . . .                | 4                | 760   | 490    | 320 | 2                | 380   | 250    | 150 | 1                 | 160   | 105    | 65  |
| Limmritz . . . . .                        | 2                | 340   | 220    | 140 | 1                | 190   | 125    | 80  | 2                 | 410   | 270    | 180 |
| Löbau (Sa.) . . . . . 6./10. 27./4. S     | 2                | 480   | 300    | —   | 4                | 980   | 600    | —   | —                 | —     | —      | —   |
| Löbau (Sa.) . . . . .                     | 2                | 380   | 250    | 160 | 4                | 780   | 500    | 330 | 5                 | 990   | 660    | 430 |
| Lobstädt . . . . .                        | 3                | 680   | 440    | 290 | 2                | 290   | 185    | 120 | 2                 | 320   | 205    | 140 |
| Lössnitz ob. Bf. . . . . 16./12. 21./4.   | 3                | 600   | 380    | 250 | 1                | 210   | 135    | 90  | 1                 | 180   | 125    | 75  |
| Lössnitz unt. Bf. . . . .                 | 3                | 620   | 400    | 260 | 1                | 240   | 155    | 95  | 1                 | 160   | 105    | 70  |
| Lössnitzgrund . . . . .                   | N                | 75    | 45     | —   | —                | —     | —      | —   | —                 | —     | —      | —   |
| Lössnitztal . . . . .                     | —                | —     | —      | —   | N                | 120   | 75     | —   | —                 | —     | —      | —   |
| Löthain üb. Meissen od. Klipphaus.        | 1                | 170   | 115    | —   | —                | —     | —      | —   | —                 | —     | —      | —   |
| Lohmen üb. Arnsdorf. . . . .              | 1                | 190   | 125    | 80  | —                | —     | —      | —   | —                 | —     | —      | —   |
| Lohmen üb. Pirna . . . . .                | N                | 120   | 80     | 50  | 3                | 500   | 330    | 210 | —                 | —     | —      | —   |
| Lohsdorf . . . . .                        | 1                | —     | 155    | —   | —                | —     | —      | —   | —                 | —     | —      | —   |
| Lommatzsch . . . . . 10./11. 27./4.       | 2                | 330   | 220    | 140 | 2                | 390   | 260    | 170 | 3                 | 630   | 400    | 260 |
| Lommatzsch ü. Meissen od. Klipph.         | 1                | 240   | 155    | —   | —                | —     | —      | —   | —                 | —     | —      | —   |
| Lottengrün . . . . .                      | —                | —     | —      | —   | —                | —     | —      | —   | 1                 | 240   | 155    | 95  |
| Lucka (S.-A.) üb. Meerane-Meuselw. [3/2.  | —                | —     | —      | —   | 2                | 400   | 270    | 170 | 2                 | 320   | 205    | 130 |
| Lucka (S.-A.) „ Borna-Gaschwitz 28./10.   | —                | —     | —      | —   | 2                | 450   | 300    | 190 | —                 | —     | —      | —   |
| Lugau . . . . .                           | 3                | 500   | 330    | 210 | N                | 130   | 80     | 50  | 1                 | 210   | 145    | 90  |
| Lunzenau üb. Grossbothen } 27./10. 16./2. | 3                | 600   | 390    | 250 | —                | —     | —      | —   | 1                 | 210   | 145    | 90  |
| Lunzenau üb. Hartha Stadt }               | 3                | 510   | 340    | 220 | —                | —     | —      | —   | —                 | —     | —      | —   |
| Luttowitz . . . . .                       | 2                | 350   | 230    | 150 | —                | —     | —      | —   | —                 | —     | —      | —   |
| Machern . . . . .                         | 3                | 480   | 320    | 210 | —                | —     | —      | —   | —                 | —     | —      | —   |
| Malter . . . . .                          | N                | 110   | 75     | —   | —                | —     | —      | —   | —                 | —     | —      | —   |
| Marlenberg (Sa.) . . . . . 7./11.         | 3                | 510   | 340    | 220 | 2                | 260   | 165    | 110 | 3                 | 480   | 320    | 210 |
| Markersdorf-Taura . . . . .               | 2                | 460   | 300    | 200 | N                | 85    | 50     | 35  | 2                 | 310   | 205    | 130 |
| Markneukirchen Htp. od. Markneuk.         | 4                | 920   | 610    | 390 | 3                | 550   | 360    | 230 | 2                 | 340   | 220    | 140 |
| Markneukirchen-Siebenbrunn                | —                | —     | —      | —   | —                | —     | —      | —   | —                 | —     | —      | —   |
| üb. Ölsnitz (Vogtl.) . . . . . 12./3.     | —                | —     | —      | —   | —                | —     | —      | —   | 2                 | 380   | 250    | 160 |
| Markneukirchen-Siebenbrunn } 4            | 4                | 910   | 600    | 390 | 3                | 520   | 350    | 230 | 2                 | 330   | 220    | 140 |
| üb. Thalheim od. Voigtsgrün }             | —                | —     | —      | —   | —                | —     | —      | —   | —                 | —     | —      | —   |
| Markneukirchen-Siebenbrunn                | —                | —     | —      | —   | —                | —     | —      | —   | —                 | —     | —      | —   |
| üb. Plauen (Vogtl.) . . . . .             | 5                | 1010  | 670    | 430 | 3                | 650   | 420    | 270 | 2                 | 410   | 270    | 170 |
| Mauna üb. Meissen od. Klipphaus.          | 1                | 190   | 125    | —   | —                | —     | —      | —   | —                 | —     | —      | —   |
| Meerane . . . . . 11./11. 21./4           | 3                | 600   | 390    | 250 | 1                | 210   | 135    | 90  | N                 | 100   | 65     | 40  |
| Meerane üb. Glauchau . . . . .            | —                | —     | —      | —   | —                | —     | —      | —   | 1                 | 150   | 95     | 60  |
| Mehltheuer . . . . .                      | 4                | 900   | 590    | 380 | 3                | 510   | 340    | 220 | 2                 | 290   | 185    | 120 |



| Nach                                               | Von Dresden Hbf. |              |      |     | V. Chemnitz Hbf. |               |      |     | Von Zwickau (Sa.) |              |      |     |
|----------------------------------------------------|------------------|--------------|------|-----|------------------|---------------|------|-----|-------------------|--------------|------|-----|
|                                                    | Gep.-<br>Zone    | Einf. Fahrk. |      |     | Gep.-<br>Zone    | Einf. Fahrk.  |      |     | Gep.-<br>Zone     | Einf. Fahrk. |      |     |
|                                                    |                  | II.          | III. | IV. |                  | II.           | III. | IV. |                   | II.          | III. | IV. |
| Meinersdorf                                        | 3                | 490          | 330  | 210 | N                | 120           | 80   | 50  | 3                 | 280          | 175  | 120 |
| Meissen od. M. Triebischtal . 9./3.                | 1                | 140          | 90   | 55  | 3                | 370           | 250  | 160 | 4                 | 750          | 480  | 320 |
|                                                    |                  |              |      |     |                  | üb. Hainichen |      |     |                   | üb. Dresden  |      |     |
| Meissen od. M. Trieb. üb. Döbeln                   | —                | —            | —    | —   | 3                | 390           | 260  | 170 | 3                 | 630          | 400  | 260 |
| Meissen od. M. Trieb. üb. Dresden                  | —                | —            | —    | —   | 3                | 510           | 340  | 220 | —                 | —            | —    | —   |
| Metzdorf                                           | —                | —            | —    | —   | N                | 105           | 70   | —   | —                 | —            | —    | —   |
| Meuselwitz . . . . . 4./11. 7./4                   | 4                | 750          | 490  | 320 | 2                | 370           | 250  | 160 | 2                 | 290          | 185  | 120 |
| Miltitz-Roitzschen                                 | 1                | 170          | 115  | 70  | 3                | 350           | 230  | 150 | 3                 | 590          | 380  | 250 |
| Mittelbach                                         | 2                | 470          | 310  | 200 | N                | 95            | 55   | 40  | 1                 | 180          | 125  | 75  |
| Mittelölsnitz ü. Lugau                             | —                | —            | —    | —   | 1                | 150           | 95   | 60  | 1                 | 180          | 115  | 75  |
| Mittelölsnitz üb. St. Egidien                      | —                | —            | —    | —   | 1                | 190           | 125  | 80  | —                 | —            | —    | —   |
| Mittelwittgensdorf                                 | 2                | 420          | 280  | 180 | N                | 40            | 25   | 20  | 2                 | 280          | 175  | 120 |
| Mittweida . . . . . 22./12. S                      | —                | —            | —    | —   | N                | 145           | 80   | —   | —                 | —            | —    | —   |
| Mittweida üb. Meissen                              | 2                | 430          | 280  | 180 | N                | 95            | 55   | 40  | 2                 | 330          | 220  | 140 |
| Mittweida üb. Chemnitz                             | 2                | 470          | 310  | 200 | —                | —             | —    | —   | —                 | —            | —    | —   |
| Mittweida-Mark. üb. Annaberg                       | 3                | 640          | 410  | 270 | —                | —             | —    | —   | 1                 | 230          | 145  | 90  |
| Mittweida-Mark. üb. Thalheim                       | 3                | 710          | 460  | 300 | 2                | 330           | 220  | 140 | —                 | —            | —    | —   |
| Mohlsdorf                                          | 3                | 720          | 460  | 300 | 2                | 340           | 220  | 140 | N                 | 110          | 75   | 45  |
| Mohorn                                             | 1                | 150          | 95   | —   | —                | —             | —    | —   | —                 | —            | —    | —   |
| Mohsdorf                                           | —                | —            | —    | —   | N                | 100           | 65   | 40  | —                 | —            | —    | —   |
| Moldau                                             | 2                | 380          | 250  | —   | 2                | 380           | 250  | —   | 3                 | 630          | 400  | —   |
| Moritzburg-Eisenberg. . . 11./12.                  | N                | 100          | 65   | —   | —                | —             | —    | —   | —                 | —            | —    | —   |
| Moritzdorf                                         | N                | 110          | 75   | 45  | —                | —             | —    | —   | —                 | —            | —    | —   |
| Mosel                                              | 3                | 590          | 380  | 250 | 1                | 200           | 135  | 85  | N                 | 40           | 25   | 20  |
| Müdisdorf                                          | 2                | 270          | 175  | 110 | —                | —             | —    | —   | —                 | —            | —    | —   |
| Mügeln b. Oschatz. . . . . 10./11.                 | 2                | 370          | 250  | —   | 2                | 300           | 195  | —   | —                 | —            | —    | —   |
| Mügeln b. Pirna                                    | N                | 55           | 40   | 25  | 2                | 440           | 290  | 190 | 3                 | 670          | 430  | 280 |
| Mühltröf. . . . . 11./11. 10./3.                   | 4                | 940          | 620  | —   | 3                | 570           | 370  | —   | 2                 | 340          | 220  | —   |
| Mühlwand                                           | —                | —            | —    | —   | —                | —             | —    | —   | 1                 | 150          | 105  | —   |
| Mulda                                              | 2                | 270          | 175  | 110 | 2                | 270           | 175  | 110 | 3                 | 490          | 320  | 210 |
| Muldenberg                                         | 4                | 810          | 540  | 350 | 2                | 430           | 290  | 190 | 1                 | 230          | 145  | 95  |
| Muldenhütten                                       | 1                | 180          | 115  | 75  | 1                | 230           | 145  | 90  | —                 | —            | —    | —   |
| Mülsen St. Jacob od. St. Micheln<br>od. St. Niclas | —                | —            | —    | —   | —                | —             | —    | —   | N                 | 95           | 55   | —   |
| Mutzschen . . . . . 1./12.                         | 2                | 430          | 290  | —   | —                | —             | —    | —   | —                 | —            | —    | —   |
| Mylau . . . . . 14./10.                            | 4                | 755          | 495  | —   | 2                | 375           | 255  | —   | 1                 | 145          | 105  | —   |
| Narsdorf . . . . . S                               | —                | —            | —    | —   | 1                | 200           | 125  | —   | —                 | —            | —    | —   |
| Narsdorf                                           | 3                | 520          | 350  | 230 | 1                | 150           | 100  | 65  | 1                 | 240          | 155  | 95  |
| Nassau (Erzgeb.)                                   | 2                | 300          | 195  | 130 | 2                | 300           | 195  | 130 | —                 | —            | —    | —   |
| Naundorf b. Dresden                                | N                | 75           | 45   | 30  | —                | —             | —    | —   | —                 | —            | —    | —   |
| Naundorf b. Schmiedeberg                           | 1                | 150          | 100  | —   | —                | —             | —    | —   | —                 | —            | —    | —   |
| Naunhof . . . . . 13./10. 6./4.                    | 3                | 550          | 350  | 230 | 2                | 420           | 280  | 180 | 2                 | 430          | 290  | 190 |
| Nerchau ü. Göritzhain                              | —                | —            | —    | —   | 2                | 320           | 205  | 140 | —                 | —            | —    | —   |
| Nerchau . . 4./10. 1./11. 28./2. 2./4              | 3                | 490          | 330  | 210 | 2                | 400           | 260  | 170 | 2                 | 420          | 280  | 180 |
|                                                    |                  |              |      |     |                  | üb. Döbeln    |      |     |                   |              |      |     |
| Nerchau-Trebsen üb. Wurzen                         | 3                | 480          | 320  | 210 | 2                | 330           | 220  | 140 | 2                 | 430          | 280  | 180 |
|                                                    |                  |              |      |     |                  | ü. Göritzh.   |      |     |                   |              |      |     |
| Nerchau-Trebsen üb. Meissen                        | 3                | 520          | 340  | 220 | 2                | 360           | 240  | 150 | —                 | —            | —    | —   |
| Neschwitz (Sa.)                                    | 2                | 350          | 230  | 150 | —                | üb. Narsd.    |      |     | —                 | —            | —    | —   |
| Netzschkau . . . . . 21./10. 3./3.                 | 4                | 760          | 490  | 320 | 2                | 370           | 250  | 160 | 1                 | 150          | 95   | 60  |
| Neucunnersdorf                                     | 2                | 420          | 280  | 180 | 4                | 810           | 530  | 340 | —                 | —            | —    | —   |
| Neudorf (Erzgeb)                                   | 3                | 600          | 390  | —   | 2                | 340           | 220  | —   | —                 | —            | —    | —   |
| Neugersdorf                                        | 2                | 390          | 260  | 170 | 4                | 780           | 510  | 330 | 5                 | 1000         | 660  | 430 |
| Neuhausen (Sa)                                     | 3                | 570          | 360  | 240 | 2                | 300           | 195  | 130 | 3                 | 520          | 350  | 230 |
| Neuheide                                           | —                | —            | —    | —   | —                | —             | —    | —   | 1                 | 160          | 105  | —   |



S = Schnellzug.

Fahrpreise in Pfennigen.

| Nach                                                                | Von Dresden Hbf. |              |      |     | V. Chemnitz Hbf. |              |      |     | Von Zwickau (Sa.) |              |      |     |
|---------------------------------------------------------------------|------------------|--------------|------|-----|------------------|--------------|------|-----|-------------------|--------------|------|-----|
|                                                                     | Gep.-<br>Zone    | Einf. Fahrk. |      |     | Gep.-<br>Zone    | Einf. Fahrk. |      |     | Gep.-<br>Zone     | Einf. Fahrk. |      |     |
|                                                                     |                  | II.          | III. | IV. |                  | II.          | III. | IV. |                   | II.          | III. | IV. |
| Neukirchen-Klaffenbach . . . . .                                    | 3                | 440          | 290  | 190 | N                | 55           | 40   | 25  | 2                 | 270          | 175  | 110 |
| Neukirchen-Wyhra . . . . .                                          | 3                | 630          | 400  | 260 | 1                | 250          | 155  | 100 | —                 | —            | —    | —   |
| Neumark (Sa.) . . . 7./10 28./4. S                                  | 3                | 790          | 500  | —   | 2                | 360          | 220  | —   | N                 | 130          | 70   | —   |
| Neumark (Sa.) . . . . .                                             | 3                | 690          | 450  | 290 | 2                | 310          | 195  | 130 | N                 | 80           | 45   | 30  |
| Neumühle . . . . .                                                  | —                | —            | —    | —   | 2                | 400          | 270  | 170 | 1                 | 170          | 115  | 70  |
| Neundorf b. Pirna . . . . .                                         | N                | 130          | 80   | 50  | —                | —            | —    | —   | —                 | —            | —    | —   |
| Neuölsnitz . . . . .                                                | 3                | 510          | 340  | 220 | 1                | 140          | 90   | 60  | 1                 | 190          | 125  | 80  |
| Neusalza-Spremberg 9./12. 17./2.                                    | 2                | 350          | 230  | 150 | 4                | 740          | 480  | 310 | —                 | —            | —    | —   |
| Neusörnewitz . . . . .                                              | N                | 110          | 75   | 45  | —                | —            | —    | —   | —                 | —            | —    | —   |
| Neustadt (Sa.) üb. Pirna-Dürr<br>röhrsdorf . . . . . 30./10. 23./4. | 1                | 230          | 145  | 95  | 3                | 620          | 400  | 260 | 4                 | 840          | 560  | 360 |
| Neustadt (Sa.) üb. Schandau . . . . .                               | 2                | 330          | 220  | 140 | —                | —            | —    | —   | —                 | —            | —    | —   |
| Neustadt (Sa.) üb. Arnsdorf-Dürr-<br>röhrsdorf . . . . .            | 1                | 250          | 155  | 100 | 3                | 620          | 400  | 260 | —                 | —            | —    | —   |
| Neuwelt . . . . .                                                   | 3                | 670          | 430  | 280 | 2                | 290          | 185  | 120 | 1                 | 180          | 125  | 75  |
| Nickritz . . . . .                                                  | —                | —            | —    | —   | 2                | 340          | 230  | 150 | —                 | —            | —    | —   |
| Niederau . . . . .                                                  | N                | 130          | 80   | 50  | —                | —            | —    | —   | —                 | —            | —    | —   |
| Niederbobritzsche . . . . .                                         | 1                | 150          | 100  | 65  | 1                | 250          | 155  | 100 | 2                 | 470          | 310  | 200 |
| Niederdittmannsdorf . . . . .                                       | 1                | 170          | 115  | —   | N                | —            | —    | —   | —                 | —            | —    | —   |
| Niederdorf . . . . .                                                | —                | —            | —    | —   | —                | 110          | 75   | 45  | 1                 | 230          | 145  | 95  |
| Niedergrund (Elbe) . . . . .                                        | 2                | 260          | 165  | 110 | —                | —            | —    | —   | —                 | —            | —    | —   |
| Niedermülsen . . . . .                                              | —                | —            | —    | —   | —                | —            | —    | —   | N                 | 55           | 40   | —   |
| Niederneukirch . . . . .                                            | 1                | 250          | 155  | 100 | 3                | 630          | 410  | 270 | —                 | —            | —    | —   |
| Niederoderwitz . . . . .                                            | 2                | 450          | 300  | 190 | —                | —            | —    | —   | —                 | —            | —    | —   |
| Niederpretschendorf . . . . .                                       | 1                | 150          | 100  | —   | —                | —            | —    | —   | —                 | —            | —    | —   |
| Niederreinsberg . . . . .                                           | 1                | 190          | 125  | —   | —                | —            | —    | —   | —                 | —            | —    | —   |
| Niederschlema üb. Thalheim . . . . .                                | 3                | 650          | 420  | 270 | 2                | 270          | 175  | 110 | N                 | 130          | 80   | 50  |
| Niederschlema üb. Zwickau . . . . .                                 | 4                | 740          | 480  | 310 | 2                | 350          | 230  | 150 | —                 | —            | —    | —   |
| Niederschlottwitz . . . . .                                         | 1                | 130          | 85   | —   | —                | —            | —    | —   | —                 | —            | —    | —   |
| Niedersedlitz . . . . .                                             | N                | 45           | 30   | 20  | 2                | 430          | 280  | 180 | 3                 | 660          | 430  | 280 |
| Niederstriegis . . . . .                                            | 2                | 290          | 185  | 120 | 1                | 240          | 155  | 100 | —                 | —            | —    | —   |
| Niederwartha . . . . .                                              | N                | 55           | 40   | 25  | —                | —            | —    | —   | —                 | —            | —    | —   |
| Niederwiesa . . . . .                                               | 2                | 350          | 230  | 150 | N                | 45           | 30   | 20  | 2                 | 290          | 185  | 120 |
| Niederwürschnitz . . . . .                                          | —                | —            | —    | —   | 1                | 150          | 95   | 60  | 1                 | 190          | 125  | 80  |
| Nöbdenitz . . . . .                                                 | 2                | 700          | 450  | 300 | 2                | 320          | 205  | 140 | 1                 | 240          | 155  | 95  |
| Nossen . . . . . 10./2.                                             | 1                | 240          | 155  | 95  | 2                | 270          | 175  | 110 | —                 | —            | —    | —   |
| Nossen üb. Döbeln . . . . .                                         | —                | —            | —    | —   | 2                | 290          | 185  | 120 | 3                 | 510          | 340  | 220 |
| Nossen üb. Freiberg . . . . .                                       | —                | —            | —    | —   | 2                | 320          | 205  | 130 | —                 | —            | —    | —   |
| Oberaltchemnitz . . . . .                                           | —                | —            | —    | —   | N                | 35           | 25   | 15  | —                 | —            | —    | —   |
| Oberbobritzsche . . . . .                                           | 1                | 190          | 125  | —   | —                | —            | —    | —   | —                 | —            | —    | —   |
| Obercarsdorf . . . . .                                              | 1                | 150          | 95   | —   | —                | —            | —    | —   | —                 | —            | —    | —   |
| Obercolmnitz . . . . .                                              | 1                | 150          | 95   | —   | —                | —            | —    | —   | —                 | —            | —    | —   |
| Obererinitz . . . . .                                               | —                | —            | —    | —   | —                | —            | —    | —   | N                 | 120          | 75   | —   |
| Obercrottendorf . . . . . 6./4.                                     | 3                | 610          | 390  | 250 | 2                | 350          | 230  | 150 | 2                 | 300          | 195  | 130 |
| Obercunnersdorf . . . . .                                           | 2                | 430          | 290  | 190 | 4                | 820          | 540  | 350 | —                 | —            | —    | —   |
| Oberdittmannsdorf . . . . .                                         | —                | 160          | 105  | —   | —                | —            | —    | —   | —                 | —            | —    | —   |
| Oberdorf-Beutha üb. Einsiedel . . . . .                             | —                | —            | —    | —   | 1                | 240          | 155  | 95  | —                 | —            | —    | —   |
| Oberdorf-Beutha üb. Neukirchen . . . . .                            | 3                | 520          | 350  | 230 | 1                | 150          | 95   | 60  | —                 | —            | —    | —   |
| Oberehrenberg . . . . .                                             | 2                | —            | 175  | —   | —                | —            | —    | —   | —                 | —            | —    | —   |
| Obergittersee . . . . .                                             | N                | —            | 30   | —   | —                | —            | —    | —   | —                 | —            | —    | —   |
| Obergruna-Bieberstein . . . . .                                     | 1                | 190          | 125  | —   | —                | —            | —    | —   | —                 | —            | —    | —   |
| Obergrund . . . . .                                                 | ♂                | 310          | 195  | 130 | —                | —            | —    | —   | —                 | —            | —    | —   |
| Oberhartmannsdorf . . . . .                                         | —                | —            | —    | —   | —                | —            | —    | —   | N                 | 100          | 65   | —   |

♂ Von und nach Obergrund wird Gepäck nicht abgefertigt.



| Nach                                                   | Von Dresden Hbf. |              |      |     | V. Chemnitz Hbf. |              |      |     | Von Zwickau (Sa.) |              |      |     |
|--------------------------------------------------------|------------------|--------------|------|-----|------------------|--------------|------|-----|-------------------|--------------|------|-----|
|                                                        | Gep.-<br>Zone    | Einf. Fahrk. |      |     | Gep.-<br>Zone    | Einf. Fahrk. |      |     | Gep.-<br>Zone     | Einf. Fahrk. |      |     |
|                                                        |                  | II.          | III. | IV. |                  | II.          | III. | IV. |                   | II.          | III. | IV. |
| Oberhelmsdorf . . . . .                                | 1                | 160          | 105  | 70  | —                | —            | —    | —   | —                 | —            | —    | —   |
| Oberherold . . . . .                                   | 2                | 470          | 310  | —   | 1                | 210          | 145  | —   | —                 | —            | —    | —   |
| Oberholz . . . . .                                     | —                | —            | —    | —   | 2                | 320          | 205  | 130 | —                 | —            | —    | —   |
| Oberlichtenau . . . . .                                | 2                | 430          | 280  | 180 | N                | 45           | 30   | 20  | 2                 | 290          | 185  | 120 |
| Oberneukirch . . . . .                                 | 2                | 260          | 165  | 110 | 3                | 650          | 420  | 270 | 4                 | 870          | 580  | 370 |
| Oberoderwitz . . . . .                                 | 2                | 440          | 290  | 190 | 4                | 830          | 550  | 350 | —                 | —            | —    | —   |
| Oberoderwitz Oberdorf . . . . .                        | 2                | 430          | 280  | 180 | 4                | 820          | 540  | 350 | —                 | —            | —    | —   |
| Oberottendorf . . . . .                                | 2                | 280          | 175  | 120 | —                | —            | —    | —   | —                 | —            | —    | —   |
| Oberreichenbach (Vogtl.) . . . . .                     | 4                | 740          | 480  | —   | 2                | 360          | 240  | —   | 1                 | 130          | 90   | —   |
| Oberrittersgrün üb. Annaberg . . . . .                 | 3                | 690          | 450  | —   | —                | —            | —    | —   | 2                 | 250          | 165  | —   |
| Oberrittersgrün üb. Thalheim . . . . .                 | 4                | 740          | 480  | —   | 2                | 360          | 240  | —   | —                 | —            | —    | —   |
| Oberrothenbach . . . . .                               | —                | —            | —    | —   | 1                | 210          | 135  | 90  | N                 | 30           | 20   | 15  |
| Oberschlema üb. Thalheim (Erzgeb.) . . . . .           | 3                | 660          | 430  | 280 | 2                | 280          | 185  | 120 | 1                 | 140          | 90   | 55  |
| Oberschlema üb. Zwickau . . . . .                      | 4                | 750          | 480  | 320 | 2                | 360          | 240  | 150 | —                 | —            | —    | —   |
| Oberschlottwitz . . . . .                              | 1                | 140          | 90   | —   | —                | —            | —    | —   | —                 | —            | —    | —   |
| Oberschönheide . . . . .                               | —                | —            | —    | —   | —                | —            | —    | —   | 1                 | 180          | 115  | —   |
| Obervogelgesang . . . . .                              | N                | 110          | 75   | 45  | —                | —            | —    | —   | —                 | —            | —    | —   |
| Oberwiesenthal . . . . .                               | 3                | 660          | 430  | —   | 2                | 390          | 260  | —   | 2                 | 410          | 270  | —   |
| Oderan . . . . .                                       | 2                | 290          | 185  | 120 | N                | 120          | 80   | 50  | 2                 | 350          | 230  | 150 |
| Ölsnitz (Erzgeb.) üb. St. Egidien . . . . .            | 3                | 570          | 360  | 240 | 1                | 180          | 115  | 75  | 1                 | 170          | 115  | 70  |
| Ölsnitz (Erzgeb.) üb. Lugau . . . . .                  | —                | —            | —    | —   | 1                | 160          | 105  | 65  | —                 | —            | —    | —   |
| Ölsnitz (Vogtl.) üb. Voigtsgrün . . . . .              | 4                | 900          | 590  | 380 | 3                | 520          | 340  | 220 | 2                 | 300          | 195  | 130 |
| Ölsnitz (Vogtl.) üb. Plauen (Vogtl.) 4./3. S . . . . . | 4                | 1130         | 720  | —   | —                | —            | —    | —   | —                 | —            | —    | —   |
| Ölsnitz (Vogtl.) üb. Plauen (Vogtl.) . . . . .         | 4                | 930          | 620  | 400 | 3                | 570          | 370  | 240 | 2                 | 330          | 220  | 140 |
| Ötzesch . . . . .                                      | —                | —            | —    | —   | 2                | 370          | 250  | 160 | 2                 | 380          | 250  | 160 |
| Olbernhau . . . . .                                    | 3                | 500          | 330  | 210 | 2                | 250          | 165  | 110 | 2                 | 470          | 310  | 200 |
| Oppach . . . . .                                       | 2                | —            | 230  | —   | —                | —            | —    | —   | —                 | —            | —    | —   |
| Ortmannsdorf . . . . .                                 | —                | —            | —    | —   | 2                | 270          | 175  | —   | N                 | 110          | 75   | —   |
| Oschatz . . . . . 27./10. 13./4.                       | 2                | 320          | 205  | 140 | 2                | 350          | 230  | —   | 3                 | 620          | 400  | 260 |
|                                                        |                  |              |      |     |                  | üb. Mügeln   |      |     |                   | üb. Riesa    |      |     |
| Oschatz üb. Riesa . . . . . S                          | 2                | 370          | 230  | —   | —                | —            | —    | —   | —                 | —            | —    | —   |
| Oschatz üb. Riesa . . . . .                            | —                | —            | —    | —   | 2                | 380          | 250  | 160 | 3                 | 660          | 420  | 280 |
| Oschatz Körnerstr. o. Oschatz Süd . . . . .            | 2                | 330          | 220  | —   | —                | —            | —    | —   | —                 | üb. Leipzig  |      |     |
| Ostrau üb. Riesa . . . . .                             | 2                | 330          | 220  | 140 | 2                | 250          | 165  | 110 | 2                 | 470          | 310  | 200 |
| Ostrau üb. Meissen . . . . .                           | 2                | 370          | 240  | 160 | —                | —            | —    | —   | —                 | —            | —    | —   |
| Ostnitz . . . . . 2./3.                                | 3                | 590          | 380  | 250 | —                | —            | —    | —   | —                 | —            | —    | —   |
| Ottendorf-Okrilla . . . . .                            | N                | 105          | 70   | 45  | —                | —            | —    | —   | —                 | —            | —    | —   |
| Ottendorf b. Mittweida . . . . .                       | —                | —            | —    | —   | N                | 55           | 40   | 25  | —                 | —            | —    | —   |
| Otterwisch . . . . .                                   | —                | —            | —    | —   | 2                | 280          | 175  | 120 | —                 | —            | —    | —   |
| Oybin od. Jonsdorf üb. Putzkau . . . . .               | 3                | 580          | 365  | —   | —                | —            | —    | —   | —                 | —            | —    | —   |
| Paunsdorf-Stünz . . . . .                              | 3                | 560          | 360  | 230 | 2                | 370          | 240  | 160 | —                 | —            | —    | —   |
| Pausa . . . . . 7./10. 25./3.                          | 4                | 920          | 610  | 390 | 3                | 560          | 360  | 230 | 2                 | 330          | 220  | 140 |
| Pegau Pr. St. E. . . . .                               | 3                | 700          | 450  | 300 | 2                | 370          | 250  | 160 | 2                 | 370          | 250  | 160 |
| Penig üb. Narsdorf . 20./10. 23./2.                    | 3                | 600          | 380  | 250 | 1                | 210          | 135  | 90  | 1                 | 170          | 115  | 70  |
| Penig üb. Meissen-Hartha . . . . .                     | 3                | 570          | 370  | 240 | —                | —            | —    | —   | —                 | —            | —    | —   |
| Penig üb. Waldenburg . . . . .                         | 3                | 640          | 410  | 270 | 2                | 250          | 165  | 110 | —                 | —            | —    | —   |
| Pfaffenhain . . . . .                                  | —                | —            | —    | —   | N                | 90           | 55   | 35  | —                 | —            | —    | —   |
| Pirk . . . . .                                         | 4                | 900          | 590  | 380 | 3.               | 520          | 340  | 220 | 2                 | 300          | 195  | 130 |
| Pirna . . . . . 6./4. S                                | N                | 145          | 80   | —   | —                | —            | —    | —   | —                 | —            | —    | —   |
| Pirna . . . . .                                        | N                | 95           | 55   | 40  | 2                | 470          | 310  | 200 | 3                 | 700          | 450  | 300 |
| Plagwitz-Lindenau . . . . . 25./2.                     | —                | —            | —    | —   | 2                | 400          | 260  | —   | 2                 | 400          | 270  | —   |
| Plauen (Vogtl.) ob. Bf. 4./12. 12./3. S                | 4                | 1040         | 660  | —   | 2                | 560          | 360  | —   | 1                 | 300          | 180  | —   |
| Plauen (Vogtl.) ob. Bf. . . . .                        | 4                | 840          | 560  | 360 | 2                | 460          | 310  | 200 | 1                 | 250          | 155  | 100 |
| Plauen (Vogtl.) West . . . . .                         | 4                | 850          | 560  | 360 | 2                | 470          | 310  | 200 | 2                 | 250          | 165  | 110 |
| Pockau-Lengefeld . 3./11. 27./4.                       | 2                | 450          | 300  | 190 | 1                | 190          | 125  | 80  | 2                 | 430          | 280  | 180 |



| Nach                                       | Von Dresden Hbf. |              |      |     | V. Chemnitz Hbf. |              |      |     | Von Zwickau (Sa.) |              |      |     |
|--------------------------------------------|------------------|--------------|------|-----|------------------|--------------|------|-----|-------------------|--------------|------|-----|
|                                            | Gep.-<br>Zone    | Einf. Fahrk. |      |     | Gep.-<br>Zone    | Einf. Fahrk. |      |     | Gep.-<br>Zone     | Einf. Fahrk. |      |     |
|                                            |                  | II.          | III. | IV. |                  | II.          | III. | IV. |                   | II.          | III. | IV. |
| Pöhl                                       | —                | —            | —    | —   | 2                | 330          | 220  | —   | 1                 | 210          | 145  | —   |
| Pötzscha-Wehlen 14./10. 16./12.            | 1                | 130          | 85   | 55  | —                | 500          | 330  | 220 | —                 | —            | —    | —   |
| Polenz üb. Klipphausen                     | 1                | 150          | 95   | —   | —                | —            | —    | —   | —                 | —            | —    | —   |
| Pommritz                                   | 2                | 340          | 220  | 140 | 4                | 730          | 470  | 310 | —                 | —            | —    | —   |
| Ponitz                                     | 3                | 640          | 410  | 270 | 2                | 260          | 165  | 110 | 1                 | 130          | 85   | 55  |
| Porschdorf                                 | 1                | 210          | 145  | 90  | —                | —            | —    | —   | —                 | —            | —    | —   |
| Possendorf                                 | N                | —            | 45   | —   | 2                | —            | 280  | —   | 3                 | —            | 430  | —   |
| Potschappel                                | N                | 35           | 25   | 15  | 2                | 360          | 240  | 150 | 3                 | 590          | 380  | 250 |
| Potschappel-Birkigt                        | N                | —            | 25   | —   | —                | —            | —    | —   | —                 | —            | —    | —   |
| Prausitz                                   | 2                | 290          | 185  | 120 | 2                | 360          | 240  | 150 | 3                 | 600          | 380  | 250 |
| Preiskermühle üb. Klipphausen              | 1                | 150          | 95   | —   | —                | —            | —    | —   | —                 | —            | —    | —   |
| Pretzschendorf                             | 1                | 160          | 105  | —   | —                | —            | —    | —   | —                 | —            | —    | —   |
| Priestewitz                                | 1                | 220          | 140  | —   | —                | —            | —    | —   | —                 | —            | —    | —   |
| Priestewitz                                | 1                | 170          | 115  | 70  | 2                | 410          | 270  | 170 | —                 | —            | —    | —   |
| Prietitz-Thonberg                          | 2                | 270          | 175  | 110 | —                | —            | —    | —   | —                 | —            | —    | —   |
| Prösen-Wainsdorf                           | 2                | 260          | 165  | 110 | —                | —            | —    | —   | —                 | —            | —    | —   |
| Probstdeuben                               | —                | —            | —    | —   | 2                | 340          | 230  | 150 | —                 | —            | —    | —   |
| Pulsnitz 6./10                             | 1                | 180          | 125  | 75  | 3                | 580          | 370  | 240 | 4                 | 800          | 530  | 340 |
| Putzkau 30./3.                             | 1                | 230          | 145  | 90  | —                | —            | —    | —   | —                 | —            | —    | —   |
| Rabenau 27./10. 13./4.                     | N                | 85           | 50   | —   | 2                | 370          | 240  | —   | —                 | —            | —    | —   |
| Rabenstein üb. Wüstenbrand                 | —                | —            | —    | —   | N                | 100          | 65   | 40  | —                 | —            | —    | —   |
| Rabenstein üb. Wittgensdorf                | —                | —            | —    | —   | N                | 120          | 80   | 50  | —                 | —            | —    | —   |
| Radeberg 24./10. 3./4.                     | N                | 105          | 70   | 45  | 3                | 480          | 320  | 210 | 3                 | 720          | 460  | 300 |
| Radebeul                                   | N                | 50           | 35   | 25  | 2                | 430          | 290  | 190 | 3                 | 670          | 430  | 280 |
| Radeburg 26./2.                            | 1                | 140          | 90   | —   | —                | —            | —    | —   | —                 | —            | —    | —   |
| Radibor (Sa.)                              | 2                | 340          | 220  | 140 | —                | —            | —    | —   | —                 | —            | —    | —   |
| Radibor (Sa.) Htp.                         | 2                | 340          | 230  | 150 | —                | —            | —    | —   | —                 | —            | —    | —   |
| Raschau üb. Annaberg i. E.                 | 3                | 640          | 410  | 270 | —                | —            | —    | —   | 1                 | 210          | 145  | 90  |
| Raschau üb. Thalheim                       | 3                | 710          | 460  | 300 | 2                | 320          | 205  | 140 | —                 | —            | —    | —   |
| Rathen                                     | 1                | 150          | 95   | 60  | 3                | 520          | 340  | 220 | —                 | —            | —    | —   |
| Rauenstein-Lengefeld                       | 2                | 430          | 280  | 180 | 1                | 170          | 115  | 70  | —                 | —            | —    | —   |
| Raun                                       | —                | —            | —    | —   | 3                | 670          | 430  | 280 | —                 | —            | —    | —   |
| Rauschwitz                                 | 2                | 260          | 165  | 110 | —                | —            | —    | —   | —                 | —            | —    | —   |
| Rautenkrantz                               | 4                | 770          | 500  | 330 | 2                | 380          | 250  | 160 | 2                 | 280          | 185  | 120 |
| Rechenberg 4./11.                          | 2                | 340          | 220  | —   | —                | —            | —    | —   | —                 | —            | —    | —   |
| Reichenau                                  | 3                | 570          | 360  | —   | —                | —            | —    | —   | —                 | —            | —    | —   |
| Reichenbach (Oberl.) 11./11. 3./3.         | 2                | 430          | 280  | 180 | 4                | 820          | 540  | 350 | 5                 | 1040         | 690  | 450 |
| Reichenb (Vogtl.) ob. Bf. 11./11. 24./2. S | 4                | 930          | 570  | —   | 2                | 400          | 255  | —   | N                 | 170          | 105  | —   |
| Reichenbach (Vogtl.) ob. Bf.               | 4                | 730          | 470  | 310 | 2                | 350          | 230  | 150 | N                 | 120          | 80   | 50  |
| Reichenbach (Vogtl.) unt. Bf.              | 4                | 750          | 490  | —   | 2                | 370          | 250  | —   | 1                 | 140          | 100  | —   |
| Reichenberg üb. Oberoderw. 21./10. 21./3.  | 3                | 620          | 410  | —   | 5                | 1010         | 670  | —   | —                 | —            | —    | —   |
| Reichenberg üb. Herrnhut od. Warnsdorf.    | 3                | 690          | 440  | —   | —                | —            | —    | —   | —                 | —            | —    | —   |
| Reick                                      | N                | 25           | 15   | 10  | 2                | 410          | 270  | 180 | 3                 | 650          | 420  | 270 |
| Reifland                                   | 2                | 420          | 280  | 180 | 1                | 170          | 115  | 70  | 2                 | 400          | 260  | 170 |
| Reitzenhain                                | 3                | 600          | 390  | 250 | 2                | 340          | 220  | 140 | 3                 | 580          | 370  | 240 |
| Remse                                      | 3                | 570          | 370  | 240 | 1                | 180          | 125  | 75  | N                 | 105          | 70   | 45  |
| Rentzschmühle                              | —                | —            | —    | —   | 2                | 420          | 280  | 180 | 1                 | 190          | 125  | 80  |
| Reuth                                      | 5                | 960          | 630  | 410 | 3                | 590          | 380  | 250 | 2                 | 360          | 240  | 150 |
| Riesa 20./10. 30./3. S                     | 2                | 310          | 190  | —   | 2                | 380          | 245  | —   | —                 | —            | —    | —   |
| Riesa                                      | 2                | 260          | 165  | 110 | 2                | 330          | 220  | 140 | 3                 | 560          | 360  | 230 |
| Rochlitz (Sa.) üb. Hartha                  | 2                | 460          | 300  | 200 | 1                | 170          | 115  | 70  | 2                 | 280          | 175  | 120 |
| Rochlitz (Sa.) üb. Grossbothen             | 3                | 550          | 350  | 230 | 1                | 190          | 125  | 80  | —                 | —            | —    | —   |
| Rochlitz (Sa.) üb. Chemnitz                | 3                | 590          | 380  | 250 | —                | —            | —    | —   | —                 | —            | —    | —   |
| Rochsburg                                  | —                | —            | —    | —   | —                | —            | —    | —   | 1                 | 200          | 135  | 85  |



| Nach                                                                     | Von Dresden Hbf. |              |      |     | V Chemnitz Hbf. |               |      |     | Von Zwickau (Sa.) |              |      |     |
|--------------------------------------------------------------------------|------------------|--------------|------|-----|-----------------|---------------|------|-----|-------------------|--------------|------|-----|
|                                                                          | Gep.-<br>Lene    | Einf. Fahrk. |      |     | Gep.-<br>Lene   | Einf. Fahrk.  |      |     | Gep.-<br>Lene     | Einf. Fahrk. |      |     |
|                                                                          |                  | II.          | III. | IV. |                 | II.           | III. | IV. |                   | II.          | III. | IV. |
| Kodewisch . . . . .                                                      | 4                | 750          | 490  | 320 | 2               | 370           | 250  | 160 | 1                 | 150          | 95   | 60  |
| Röderau . . . . . S                                                      | 1                | 300          | 180  | —   | 2               | 390           | 245  | —   | —                 | —            | —    | —   |
| Röderau . . . . .                                                        | 1                | 250          | 155  | 100 | 2               | 340           | 220  | 140 | 2                 | 580          | 370  | 240 |
| Rödlitz . . . . .                                                        | —                | —            | —    | —   | 1               | 160           | 105  | 70  | 1                 | 150          | 100  | 65  |
| Röhrsdorf b. Chem. üb Wittgensd.                                         | —                | —            | —    | —   | N               | 100           | 65   | 40  | —                 | —            | —    | —   |
| Röhrsdorf b. Chemn. üb. Wüstenbr.                                        | —                | —            | —    | —   | N               | 120           | 80   | 50  | —                 | —            | —    | —   |
| Rohnau . . . . .                                                         | 3                | 550          | 350  | 230 | —               | —             | —    | —   | —                 | —            | —    | —   |
| Renneburg . . . . . 11./11. 20./1.                                       | 4                | 740          | 480  | 310 | 2               | 360           | 240  | 150 | 2                 | 270          | 175  | 110 |
| Rositz . . . . .                                                         | —                | —            | —    | —   | 2               | 340           | 230  | 150 | 2                 | 260          | 165  | 110 |
| Rosswein . . . . . 7./10. 24./2.                                         | 2                | 270          | 175  | 110 | 1               | 240           | 155  | 95  | 2                 | 470          | 310  | 200 |
|                                                                          |                  |              |      |     |                 | üb. Hainichen |      |     |                   |              |      |     |
| Rosswein üb. Döbeln . . . . .                                            | —                | —            | —    | —   | 2               | 260           | 165  | 110 | —                 | —            | —    | —   |
| Rothenkirchen (Vogtl.) üb. Zwickau                                       | 4                | 750          | 490  | —   | 2               | 370           | 240  | —   | 1                 | 140          | 90   | —   |
| Rothenkirchen (Vogtl.) üb. Thalheim                                      | —                | —            | —    | —   | 2               | 430           | 280  | —   | —                 | —            | —    | —   |
| Rottwerndorf . . . . .                                                   | N                | 120          | 80   | 50  | —               | —             | —    | —   | —                 | —            | —    | —   |
| Ruppertsdorf . . . . .                                                   | 2                | 460          | 300  | 200 | —               | —             | —    | —   | —                 | —            | —    | —   |
| Ruppertsgrün . . . . .                                                   | 4                | 800          | 530  | 340 | 2               | 420           | 280  | 180 | 1                 | 190          | 125  | 80  |
| Rusdorf . . . . .                                                        | 3                | 580          | 370  | 240 | —               | —             | —    | —   | —                 | —            | —    | —   |
| Rüssen . . . . .                                                         | 3                | 660          | 430  | 280 | 2               | 400           | 260  | 170 | —                 | —            | —    | —   |
| Saupersdorf I . . . . .                                                  | 3                | 700          | 450  | —   | 2               | 320           | 205  | —   | N                 | 85           | 50   | —   |
| Saupersdorf II . . . . .                                                 | 3                | 690          | 450  | —   | 2               | 310           | 205  | —   | N                 | 80           | 45   | —   |
| Sayda . . . . . 28./4.                                                   | 2                | 340          | 220  | —   | 2               | 340           | 230  | —   | —                 | —            | —    | —   |
| Schandau . . . . . S                                                     | 1                | 240          | 150  | —   | —               | —             | —    | —   | —                 | —            | —    | —   |
| Schandau . . . . . 4./11. 28./4.                                         | 1                | 190          | 125  | 80  | 3               | 590           | 380  | 250 | 4                 | 810          | 530  | 340 |
| Scharfenstein . . . . .                                                  | 2                | 430          | 280  | 180 | 1               | 180           | 115  | 75  | —                 | —            | —    | —   |
| Schedewitz . . . . .                                                     | 3                | 640          | 410  | 270 | 2               | 250           | 165  | 110 | N                 | 15           | 10   | 10  |
| Scheibe . . . . .                                                        | 2                | 460          | 310  | 200 | —               | —             | —    | —   | —                 | —            | —    | —   |
| Scheibenberg üb. Annaberg 3./11                                          | 3                | 600          | 390  | 250 | 2               | 340           | 220  | 140 | 2                 | 260          | 165  | 110 |
| Scheibenberg üb. Thalh.-Grünhain                                         | —                | —            | —    | —   | 2               | 310           | 195  | 130 | —                 | —            | —    | —   |
| Schirgiswalde . . . . . 7./10. 25./3.                                    | 2                | 300          | 195  | 130 | 3               | 690           | 450  | 290 | —                 | —            | —    | —   |
| Schlauroth Htp. . . . .                                                  | 2                | 470          | 310  | 200 | —               | —             | —    | —   | —                 | —            | —    | —   |
| Schleiz . . . . . 13./11. 22./1. 11./3                                   | 5                | 990          | 650  | —   | 3               | 630           | 400  | —   | 2                 | 390          | 260  | —   |
| Schlettau . . . . . 21./10. 20./4.                                       | 3                | 590          | 380  | 250 | 2               | 330           | 220  | 140 | 2                 | 280          | 175  | 120 |
| Schmiedeberg . . . . .                                                   | 1                | 160          | 105  | —   | 2               | 440           | 290  | —   | —                 | —            | —    | —   |
| Schmölln (Lausitz) . . . . .                                             | 1                | 210          | 135  | 90  | —               | —             | —    | —   | —                 | —            | —    | —   |
| Schmölln (S.-Altbg.) 4./11. 28./4.                                       | 3                | 670          | 430  | 280 | 2               | 290           | 185  | 120 | 1                 | 200          | 135  | 85  |
| Schmorkau b. Königsbrück . . . . .                                       | 1                | 170          | 115  | 70  | —               | —             | —    | —   | —                 | —            | —    | —   |
| Schneeberg-Neustädtel o. Schnee-<br>berg Htp. üb. Thalh. . . . . 20./10. | 3                | 670          | 430  | 280 | 2               | 290           | 185  | 120 | 1                 | 150          | 95   | 60  |
| Schneeberg-N.o.Hp.üb.Zwickau[17./11.                                     | 4                | 760          | 490  | 320 | 2               | 380           | 250  | 160 | —                 | —            | —    | —   |
| Schneidenbach . . . . .                                                  | —                | —            | —    | —   | —               | —             | —    | —   | 1                 | 145          | 100  | —   |
| Schöna . . . . .                                                         | 1                | 250          | 155  | 100 | —               | —             | —    | —   | —                 | —            | —    | —   |
| Schönbach (Oberl.) . . . . .                                             | 2                | —            | 250  | —   | —               | —             | —    | —   | —                 | —            | —    | —   |
| Schönberg . . . . .                                                      | 4                | 920          | 610  | 390 | 3               | 560           | 360  | 230 | 2                 | 320          | 205  | 140 |
| Schönbörnchen . . . . .                                                  | —                | —            | —    | —   | —               | —             | —    | —   | N                 | 70           | 40   | 30  |
| Schöneck . . . . . 14./4.                                                | 4                | 840          | 560  | 360 | 2               | 460           | 310  | 200 | 2                 | 260          | 165  | 110 |
| Schönfeld b. Dresden . . . . . 27./10.                                   | 1                | 200          | 135  | 85  | —               | —             | —    | —   | —                 | —            | —    | —   |
| Schönfeld-Wiesa . . . . .                                                | 3                | 510          | 340  | 220 | 2               | 260           | 165  | 110 | 2                 | 340          | 220  | 140 |
|                                                                          |                  |              |      |     |                 | üb. Aue       |      |     |                   |              |      |     |
| Schönfeld-Wiesa üb. Flöha . . . . .                                      | —                | —            | —    | —   | —               | —             | —    | —   | 3                 | 480          | 320  | 210 |
| Schönheide o. Oberschönh. 1./11.                                         | 4                | 790          | 510  | —   | 2               | 400           | 270  | —   | 1                 | 170          | 115  | —   |
|                                                                          |                  |              |      |     |                 | n. Schönh.    |      |     |                   |              |      |     |
| Schönheiderhammer . . . . .                                              | 4                | 730          | 470  | 310 | 2               | 350           | 230  | 150 | 1                 | 250          | 155  | 100 |
| Schwarzenbg. üb. Thalh. 26./11. 12./3.                                   | 3                | 680          | 440  | 290 | 2               | 300           | 195  | 130 | 1                 | 190          | 125  | 80  |
| Schwarzenberg üb. Annaberg . . . . .                                     | 3                | 670          | 430  | 280 | —               | —             | —    | —   | —                 | —            | —    | —   |



| Nach                                    | Von Dresden Hbf. |              |      |     | V. Chemnitz Hbf. |              |      |     | Von Zwickau (a.) |              |      |     |
|-----------------------------------------|------------------|--------------|------|-----|------------------|--------------|------|-----|------------------|--------------|------|-----|
|                                         | Gep.-<br>Zone    | Einf. Fahrk. |      |     | Gep.-<br>Zone    | Einf. Fahrk. |      |     | Gep.-<br>Zone    | Einf. Fahrk. |      |     |
|                                         |                  | II.          | III. | IV. |                  | II.          | III. | IV. |                  | II.          | III. | IV. |
| Schwarzenberg üb. Zwickau               | 4                | 800          | 530  | 340 | 2                | 420          | 280  | 180 | —                | —            | —    | —   |
| Schüllerermühle                         | 1                | 170          | 115  | —   | —                | —            | —    | —   | —                | —            | —    | —   |
| Schweikershain                          | 2                | 390          | 260  | 170 | N                | 130          | 80   | 50  | 2                | 350          | 230  | 150 |
| Schweinitztal                           | 3                | 520          | 340  | 220 | —                | —            | —    | —   | —                | —            | —    | —   |
| Schweinsburg-Culten.                    | 3                | 670          | 430  | 280 | 2                | 290          | 185  | 120 | N                | 90           | 55   | 35  |
| Schweizerthal-Diethensdorf              | —                | —            | —    | —   | N                | 90           | 55   | 35  | —                | —            | —    | —   |
| Schwepnitz                              | 1                | 190          | 125  | 80  | 3                | 590          | 380  | 250 | —                | —            | —    | —   |
| Sebnitz üb. Schandau. 25/4.             | 2                | 280          | 175  | 120 | 3                | 660          | 420  | 280 | 4                | 870          | 580  | 370 |
| Sebnitz üb. Dürrröhrsdorf               | 2                | 290          | 185  | 120 | —                | —            | —    | —   | —                | —            | —    | —   |
| Seelingstädt b. W.                      | —                | —            | —    | —   | 2                | 370          | 240  | 160 | 1                | 140          | 90   | 60  |
| Seerhausen                              | 2                | 290          | 185  | 120 | 2                | 300          | 195  | 130 | —                | —            | —    | —   |
| Sehma                                   | —                | —            | —    | —   | 2                | 300          | 195  | 130 | —                | —            | —    | —   |
| Seifersdorf                             | N                | 100          | 65   | —   | —                | —            | —    | —   | —                | —            | —    | —   |
| Seifhennersdorf                         | 2                | 440          | 290  | 190 | 4                | 830          | 550  | 350 | —                | —            | —    | —   |
| Seitschen                               | 2                | 250          | 165  | 110 | 3                | 640          | 410  | 270 | —                | —            | —    | —   |
| Siebenlehn üb. Nossen 16./12. 17/3.     | 2                | 250          | 165  | —   | —                | —            | —    | —   | —                | —            | —    | —   |
| Siebenlehn üb. Wilsdruff                | 1                | 200          | 135  | —   | —                | —            | —    | —   | —                | —            | —    | —   |
| Siegelhof                               | —                | —            | —    | —   | —                | —            | —    | —   | 1                | 230          | 145  | —   |
| Siegmar                                 | 2                | 430          | 280  | 180 | N                | 45           | 30   | 20  | 1                | 200          | 135  | 85  |
| Silberstrasse                           | —                | —            | —    | —   | —                | —            | —    | —   | N                | 45           | 30   | 20  |
| Sohland                                 | 2                | 320          | 205  | 130 | —                | —            | —    | —   | —                | —            | —    | —   |
| Sommerfeld                              | 3                | 520          | 350  | 230 | —                | —            | —    | —   | —                | —            | —    | —   |
| Spechtritz                              | N                | 95           | 55   | —   | —                | —            | —    | —   | —                | —            | —    | —   |
| Stangendorf                             | —                | —            | —    | —   | —                | —            | —    | —   | N                | 80           | 45   | —   |
| Starbach                                | 2                | 260          | 165  | 110 | 2                | 320          | 205  | 140 | —                | —            | —    | —   |
| Stauchitz                               | 2                | 300          | 195  | 130 | 2                | 280          | 185  | 120 | 3                | 500          | 330  | 210 |
| Steina                                  | 2                | 350          | 230  | 150 | 1                | 170          | 115  | 70  | 2                | 400          | 260  | 170 |
| Steinbach b. Jöhstadt.                  | 3                | 550          | 350  | —   | 2                | 290          | 185  | —   | —                | —            | —    | —   |
| Steinbach i. S.-A.                      | —                | —            | —    | —   | 1                | 200          | 135  | 85  | —                | —            | —    | —   |
| Stein-Chemnitztal                       | —                | —            | —    | —   | N                | 110          | 75   | 45  | —                | —            | —    | —   |
| Stein-Hartenstein üb. Zwick. 10./3.     | 3                | 720          | 460  | 300 | 2                | 330          | 220  | 140 | —                | —            | —    | —   |
| Stein-Hartenstein üb. Thalheim          | 3                | 670          | 430  | 280 | 2                | 290          | 185  | 120 | N                | 100          | 65   | 40  |
| Steinpleis                              | 3                | 660          | 420  | 280 | 2                | 280          | 175  | 120 | N                | 35           | 25   | 15  |
| Stenn                                   | 3                | 660          | 430  | 280 | 2                | 280          | 175  | 120 | N                | 40           | 25   | 20  |
| Stetzsch                                | N                | 40           | 25   | 20  | —                | —            | —    | —   | —                | —            | —    | —   |
| Steutten                                | —                | —            | —    | —   | 1                | 150          | 100  | 65  | 2                | 260          | 165  | 110 |
| Stollberg üb. Neukirchen                | 3                | 490          | 330  | 210 | N                | 120          | 80   | 50  | 1                | 210          | 135  | 90  |
| Stollberg üb. Lugau 21./10. 4./2.       | 3                | 560          | 360  | 230 | 1                | 160          | 105  | 70  | —                | —            | —    | —   |
| Stolpen üb. Pirna. 18./11. 17./2.       | 1                | 180          | 115  | 75  | —                | —            | —    | —   | —                | —            | —    | —   |
| Stolpen üb. Arnsdorf                    | 1                | 190          | 125  | 80  | 3                | 580          | 370  | 240 | —                | —            | —    | —   |
| Streckewalde                            | —                | —            | —    | —   | 1                | 240          | 155  | —   | —                | —            | —    | —   |
| Strehla. 6./10. 6./4.                   | 2                | 370          | 250  | —   | —                | —            | —    | —   | —                | —            | —    | —   |
| Stützensgrün                            | —                | —            | —    | —   | —                | —            | —    | —   | 1                | 150          | 95   | —   |
| Tanna 14./10. 9./12. 27./1. 24./2. 3./3 | 5                | 960          | 630  | —   | 3                | 600          | 380  | —   | 2                | 360          | 240  | —   |
| Tanndorf. [21./4.                       | 2                | 410          | 270  | 180 | 2                | 300          | 195  | 130 | —                | —            | —    | —   |
| Taubenheim b. M. üb. Klipphaus.         | 1                | 140          | 90   | —   | —                | —            | —    | —   | —                | —            | —    | —   |
| Taubenheim (Spree)                      | 2                | 340          | 220  | 140 | 4                | 720          | 470  | 310 | —                | —            | —    | —   |
| Tautenhain                              | 3                | 590          | 380  | 250 | 1                | 200          | 135  | 85  | —                | —            | —    | —   |
| Teichwolframsdorf. 14./10. 3./3.        | 3                | 720          | 460  | 300 | 2                | 340          | 220  | 140 | N                | 100          | 65   | 40  |
| Tetschen. 28./10. 7./1. S               | 2                | 370          | 230  | —   | —                | —            | —    | —   | —                | —            | —    | —   |
| Tetschen.                               | 2                | 320          | 205  | 140 | 3                | 700          | 450  | 290 | 4                | 920          | 600  | 390 |
| Thalheim (Erzgeb.)                      | 3                | 510          | 340  | 220 | 1                | 140          | 90   | 60  | 2                | 260          | 165  | 110 |
| Tharandt 20./4.                         | N                | 75           | 45   | 30  | 2                | 330          | 220  | 140 | 3                | 560          | 360  | 230 |
| Thum üb. Gelenau 2./12.                 | 3                | 480          | 320  | —   | 1                | 230          | 145  | —   | —                | —            | —    | —   |
| Thum üb. Meinersdorf                    | —                | —            | —    | —   | 1                | 190          | 125  | —   | —                | —            | —    | —   |



| Nach                                   | Von Dresden Hbf. |              |      |     | V. Chemnitz Hbf. |              |      |     | Von Zwickau (Sa.) |              |      |     |
|----------------------------------------|------------------|--------------|------|-----|------------------|--------------|------|-----|-------------------|--------------|------|-----|
|                                        | Gep.-<br>Zone    | Einf. Fahrk. |      |     | Gep.-<br>Zone    | Einf. Fahrk. |      |     | Gep.-<br>Zone     | Einf. Fahrk. |      |     |
|                                        |                  | II.          | III. | IV. |                  | II.          | III. | IV. |                   | II.          | III. | IV. |
| Thurm . . . . .                        | —                | —            | —    | —   | —                | —            | —    | —   | N                 | 75           | 45   | —   |
| Trebanz-Treben . . . . .               | —                | —            | —    | —   | 2                | 340          | 220  | 140 | 2                 | 250          | 165  | 110 |
| Treuen . . . . . 6./3                  | 4                | 810          | 540  | 350 | 2                | 430          | 280  | 180 | 1                 | 200          | 135  | 85  |
| Triebes . . . . .                      | —                | —            | —    | —   | —                | —            | —    | —   | 2                 | 290          | 185  | 120 |
| Ulberndorf . . . . .                   | 1                | 140          | 90   | —   | —                | —            | —    | —   | —                 | —            | —    | —   |
| Ulbersdorf . . . . .                   | 1                | 250          | 155  | 100 | 3                | 630          | 410  | 270 | 4                 | 850          | 560  | 360 |
| Ullendorf-Röhrsd. üb. Klipphaus.       | N                | 130          | 80   | —   | —                | —            | —    | —   | —                 | —            | —    | —   |
| Unterehrenberg . . . . .               | 2                | —            | 165  | —   | —                | —            | —    | —   | —                 | —            | —    | —   |
| Unterfriedebach . . . . .              | 2                | 320          | 205  | —   | —                | —            | —    | —   | 3                 | 560          | 360  | —   |
| Untermarzgrün . . . . .                | 4                | 870          | 570  | 370 | 3                | 490          | 320  | 210 | 2                 | 270          | 175  | 110 |
| Unterrittersgrün . . . . .             | —                | —            | —    | —   | 2                | 350          | 230  | —   | —                 | —            | —    | —   |
| Unterwittgensdorf . . . . .            | —                | —            | —    | —   | N                | 45           | 30   | 20  | —                 | —            | —    | —   |
| Ursprung . . . . .                     | 2                | 470          | 310  | 200 | N                | 100          | 65   | 40  | 1                 | 190          | 125  | 80  |
| Voigtsdorf (Sa.) . . . . .             | 2                | 310          | 205  | —   | —                | —            | —    | —   | 3                 | 550          | 350  | —   |
| Voigtsgrün . . . . .                   | —                | —            | —    | —   | 2                | 310          | 195  | 130 | N                 | 75           | 45   | 30  |
| Voitersreuth üb. Plauen . . . . .      | 5                | 1150         | 740  | 480 | 4                | 750          | 490  | 320 | 3                 | 510          | 340  | 220 |
| Voitersreuth üb. Thalheim . . . . .    | —                | —            | —    | —   | 3                | 680          | 440  | 290 | 3                 | 480          | 320  | 210 |
| Waldenburg (Sa.) . 13./10. 20./4       | 3                | 590          | 380  | 250 | 1                | 190          | 125  | 80  | N                 | 120          | 80   | 50  |
| Waldheim . . . . . S                   | —                | —            | —    | —   | 1                | 200          | 125  | —   | —                 | —            | —    | —   |
| Waldheim . . . . . 28./4.              | 2                | 370          | 240  | 160 | 1                | 150          | 100  | 65  | 2                 | 380          | 250  | 160 |
| Waldkirchen (Zschopautal) . . . . .    | 2                | 390          | 260  | 170 | 1                | 130          | 85   | 55  | 2                 | 360          | 240  | 150 |
| Wald-Oppelsdorf . . . . .              | 3                | 550          | 350  | —   | —                | —            | —    | —   | —                 | —            | —    | —   |
| Walthersdorf . . . . .                 | 3                | 580          | 370  | 240 | 2                | 330          | 220  | 140 | 2                 | 280          | 185  | 120 |
| Warnsdorf . . . . . 25./11. 28./4      | 2                | 470          | 310  | 200 | 4                | 860          | 570  | 370 | —                 | —            | —    | —   |
| Wechselburg üb. Hartha 10./11. 24./3.  | 3                | 490          | 330  | 210 | —                | —            | —    | —   | 1                 | 250          | 155  | 100 |
| Wechselburg üb. Grossbothen . . . . .  | 3                | 580          | 370  | 240 | —                | —            | —    | —   | —                 | —            | —    | —   |
| Wechselburg üb. Göritzhain . . . . .   | 3                | 510          | 340  | 220 | 1                | 140          | 90   | 60  | —                 | —            | —    | —   |
| Weesenstein . . . . .                  | N                | 95           | 55   | —   | —                | —            | —    | —   | —                 | —            | —    | —   |
| Weickersdorf (Sa.) . . . . .           | 1                | 180          | 125  | 75  | —                | —            | —    | —   | —                 | —            | —    | —   |
| Weida . 22./10. 3./12. 4./3. 15./4.    | 4                | 820          | 540  | 350 | 2                | 440          | 290  | 190 | 1                 | 230          | 145  | 90  |
| Weida-Altstadt . . . . .               | —                | —            | —    | —   | —                | —            | —    | —   | 1                 | 240          | 155  | 95  |
| Weinböhla üb. Kötzschenbroda . . . . . | N                | 120          | 75   | 50  | —                | —            | —    | —   | —                 | —            | —    | —   |
| Weinböhla üb. Cossebaude . . . . .     | N                | 100          | 65   | 40  | —                | —            | —    | —   | —                 | —            | —    | —   |
| Weintraube . . . . .                   | N                | 55           | 40   | 25  | 2                | 440          | 290  | 190 | 3                 | 680          | 440  | 290 |
| Weipert . . . . .                      | 3                | 630          | 400  | 260 | 2                | 370          | 240  | 160 | 2                 | 380          | 250  | 160 |
| Weipert üb. Flöha . . . . .            | —                | —            | —    | —   | —                | —            | —    | —   | 3                 | 600          | 390  | 250 |
| Weischlitz . . . . .                   | 4                | 890          | 590  | 380 | 3                | 500          | 330  | 220 | 2                 | 290          | 185  | 120 |
| Weissbach b. Königsbrück . . . . .     | 1                | 170          | 115  | 70  | —                | —            | —    | —   | —                 | —            | —    | —   |
| Weissenberg (Sa.) . . . . . 25./11.    | 2                | 460          | 300  | 200 | —                | —            | —    | —   | —                 | —            | —    | —   |
| Weissensand . . . . .                  | —                | —            | —    | —   | —                | —            | —    | —   | 1                 | 135          | 90   | —   |
| Weisses Ross . . . . .                 | N                | 55           | 40   | —   | —                | —            | —    | —   | —                 | —            | —    | —   |
| Weissig b. Grossenhain . . . . .       | 1                | 200          | 135  | 85  | 2                | 380          | 250  | 160 | —                 | —            | —    | —   |
| Weissig-Bühlau üb. Pirna . . . . .     | 1                | 230          | 145  | 90  | —                | —            | —    | —   | —                 | —            | —    | —   |
| Weissig-Bühlau üb. Arnsdorf . . . . .  | 1                | 240          | 155  | 95  | —                | —            | —    | —   | —                 | —            | —    | —   |
| Weixdorf . . . . .                     | N                | 75           | 45   | 30  | —                | —            | —    | —   | —                 | —            | —    | —   |
| Wendischfähre . . . . .                | 1                | 200          | 135  | 85  | —                | —            | —    | —   | —                 | —            | —    | —   |
| Werdau . . . . . 2./12. 10./2.         | 3                | 670          | 430  | 280 | 2                | 290          | 185  | 120 | N                 | 45           | 30   | 20  |
| Wernsdorf . . . . .                    | 2                | 420          | 280  | —   | 2                | 350          | 230  | —   | —                 | —            | —    | —   |
| Wernsdorf b. Penig . . . . .           | —                | —            | —    | —   | 1                | 190          | 125  | 80  | —                 | —            | —    | —   |
| Westewitz-Hochweitzschen . . . . .     | 2                | 340          | 230  | 150 | 1                | 230          | 145  | 95  | —                 | —            | —    | —   |
| Wiesa b. Kamenz . . . . .              | 2                | 260          | 165  | 110 | —                | —            | —    | —   | —                 | —            | —    | —   |
| Wissebach . . . . .                    | —                | —            | —    | —   | 1                | 240          | 155  | 95  | —                 | —            | —    | —   |
| Wissenbad . . . . .                    | 3                | 490          | 320  | 210 | 1                | 240          | 155  | 100 | 2                 | 460          | 310  | 200 |



| Nach                           | Von Dresden Hbf. |              |     |     | V. Chemnitz Hbf. |                |     |     | Von Zwickau (Sa.) |              |     |     |
|--------------------------------|------------------|--------------|-----|-----|------------------|----------------|-----|-----|-------------------|--------------|-----|-----|
|                                | Gep.-<br>Zone    | Einf. Fahrk. |     |     | Gep.-<br>Zone    | Einf. Fahrk.   |     |     | Gep.-<br>Zone     | Einf. Fahrk. |     |     |
|                                |                  | n.           | m.  | iv. |                  | ii.            | m.  | iv. |                   | ii.          | m.  | iv. |
| Wiesenburg (Sa.)               | 3                | 670          | 430 | 280 | 2                | 290            | 185 | 120 | N                 | 55           | 40  | 25  |
| Willichthal                    | 2                | 420          | 280 | 180 | 1                | 160            | 105 | 70  | 2                 | 390          | 260 | 170 |
| Wilkau (Sa.)                   | 3                | 650          | 420 | 270 | 2                | 270            | 175 | 110 | N                 | 30           | 20  | 15  |
| Wilsdruff                      | N                | 95           | 55  | —   | 2                | 410            | 270 | —   | 3                 | 640          | 410 | —   |
| Wilthen                        | 2                | 290          | 185 | 120 | —                | —              | —   | —   | —                 | —            | —   | —   |
| Wilzschhaus üb. Aue            | 4                | 760          | 490 | 320 | 2                | 370            | 250 | 160 | 1                 | 270          | 175 | 110 |
| Wilzschhaus üb. Kirchberg      | —                | —            | —   | —   | —                | —              | —   | —   | 1                 | 200          | 135 | —   |
| Wittgensdorf üb. Chemnitz      | 2                | 430          | 290 | 190 | N                | 50             | 35  | 25  | 2                 | 290          | 185 | 120 |
| Wittgensdorf üb. Limbach       | —                | —            | —   | —   | —                | —              | —   | —   | 2                 | 260          | 165 | 110 |
| Witzschdorf                    | 2                | 380          | 250 | 160 | N                | 130            | 80  | 50  | —                 | —            | —   | —   |
| Wolfersdorf b. Weida           | —                | —            | —   | —   | —                | —              | —   | —   | 1                 | 160          | 105 | 70  |
| Wolfsgrün                      | 3                | 700          | 450 | 290 | 2                | 320            | 205 | 130 | 1                 | 200          | 135 | 85  |
| Wolfsgrund                     | 2                | 290          | 185 | —   | 2                | 290            | 185 | —   | 3                 | 510          | 340 | —   |
| Wolfspütz.                     | —                | —            | —   | —   | —                | —              | —   | —   | 1                 | 135          | 90  | —   |
| Wolftitz-Jägerhaus             | 3                | 635          | 415 | —   | 2                | 255            | 170 | —   | —                 | —            | —   | —   |
| Wolkenburg üb. Glauchau        | 3                | 610          | 390 | 260 | 1                | 230            | 145 | 95  | 1                 | 150          | 95  | 60  |
| Wolkenburg üb. Grossbothen     | 3                | 670          | 430 | 280 | —                | —              | —   | —   | —                 | —            | —   | —   |
| Wolkenstein                    | 2                | 460          | 310 | 200 | 1                | 210            | 135 | 90  | 2                 | 430          | 290 | 190 |
| Wülknitz                       | 2                | 300          | 195 | 130 | —                | —              | —   | —   | —                 | —            | —   | —   |
| Wünschendorf (Elster)          | —                | —            | —   | —   | —                | —              | —   | —   | 1                 | 190          | 125 | 80  |
| Wüstenbrand.                   | 2                | 450          | 300 | 190 | N                | 80             | 45  | 30  | 1                 | 170          | 115 | 70  |
| Wulm                           | —                | —            | —   | —   | —                | —              | —   | —   | N                 | 45           | 30  | —   |
| Wurgwitz-Niederhermsdorf.      | N                | 45           | 30  | —   | —                | —              | —   | —   | —                 | —            | —   | —   |
| Wurzen üb. Narsd.-Rochl.       | —                | —            | —   | —   | 2                | 400            | 260 | 170 | 2                 | 470          | 310 | 200 |
| Wurzen üb. Döbeln-Grossbothen  | —                | —            | —   | —   | 2                | 450            | 300 | 190 | 3                 | 520          | 340 | 220 |
| Wurzen                         | 2                | 540          | 340 | —   | —                | —              | —   | —   | —                 | üb. Leipzig  | —   | —   |
| Wurzen                         | 2                | 440          | 290 | 190 | 2                | 380            | 250 | 160 | —                 | —            | —   | —   |
| Zabeltitz                      | 1                | 210          | 135 | 90  | —                | üb. Göritzhain | —   | —   | —                 | —            | —   | —   |
| Zauckerode.                    | N                | 45           | 30  | —   | —                | —              | —   | —   | —                 | —            | —   | —   |
| Zehista                        | N                | 110          | 75  | —   | —                | —              | —   | —   | —                 | —            | —   | —   |
| Zeithain                       | 2                | 280          | 185 | 120 | —                | —              | —   | —   | —                 | —            | —   | —   |
| Zeitz.                         | —                | —            | —   | —   | 2                | 430            | 280 | 180 | 2                 | 340          | 230 | 150 |
| Zeulenroda üb. Mehltheuer      | 5                | 980          | 650 | 420 | 3                | 610            | 390 | 260 | 2                 | 380          | 250 | 160 |
| Zeulenroda üb. Seelingstädt    | 4                | 900          | 600 | 390 | 3                | 520            | 340 | 220 | 2                 | 300          | 195 | 130 |
| Ziegenhain                     | 2                | 290          | 185 | 120 | 2                | 340            | 230 | 150 | —                 | —            | —   | —   |
| Zittau üb. Oberoderwitz        | 3                | 490          | 320 | 210 | 4                | 880            | 580 | 380 | 5                 | 1140         | 730 | 470 |
| Zittau üb. Herrnh. od. Warnsd. | 3                | 560          | 360 | 230 | 4                | 930            | 610 | 400 | 5                 | 1190         | 760 | 490 |
| Zitzschewig                    | N                | 85           | 50  | 35  | 2                | 450            | 300 | 190 | —                 | —            | —   | —   |
| Zoblitz                        | 2                | 420          | 280 | 180 | —                | —              | —   | —   | —                 | —            | —   | —   |
| Zöblitz.                       | 3                | 480          | 320 | 210 | 1                | 240            | 155 | 95  | 2                 | 460          | 300 | 200 |
| Zschaitz                       | 2                | 340          | 230 | 150 | 1                | 240            | 155 | 100 | —                 | —            | —   | —   |
| Zschopau.                      | 2                | 400          | 270 | 170 | 1                | 150            | 95  | 60  | 2                 | 380          | 250 | 160 |
| Zweinaundorf                   | —                | —            | —   | —   | 2                | 360            | 240 | 150 | —                 | —            | —   | —   |
| Zwenkau.                       | 3                | 640          | 410 | 270 | 2                | 380            | 250 | 160 | 2                 | 380          | 250 | 160 |
| Zwickau (Sa.)                  | 3                | 730          | 450 | —   | 1                | 300            | 180 | —   | —                 | —            | —   | —   |
| Zwickau (Sa.)                  | 3                | 630          | 400 | 260 | 1                | 250            | 155 | 100 | —                 | —            | —   | —   |
| Zwickau (Sa.) Htp.             | 3                | 620          | 400 | 260 | 1                | 240            | 155 | 95  | N                 | 15           | 10  | 10  |
| Zwiesel                        | 1                | 160          | 105 | 65  | —                | —              | —   | —   | —                 | —            | —   | —   |
| Zwönitz üb. Thalheim           | 3                | 570          | 370 | 240 | 1                | 180            | 125 | 75  | —                 | —            | —   | —   |
| Zwönitz üb. Pfaffenhain        | —                | —            | —   | —   | 1                | 200            | 135 | 85  | —                 | —            | —   | —   |
| Zwönitz üb. Lugau              | —                | —            | —   | —   | 1                | 250            | 155 | 100 | 1                 | 210          | 135 | 90  |
| Zwötzen (Sächs. St.-E.)        | —                | —            | —   | —   | —                | —              | —   | —   | 1                 | 240          | 155 | 95  |
| Zwotental                      | 4                | 860          | 570 | 370 | 3                | 480            | 320 | 210 | 2                 | 290          | 185 | 120 |
| Zwota                          | 4                | 890          | 590 | 380 | 3                | 510            | 340 | 220 | —                 | 310          | 205 | 130 |

Von Leipzig Dr. B.



| Nach                         | Von Leipzig Dr.B. |              |      |     | Nach                         | Von Leipzig Dr.B. |              |      |     | Nach                                | Von Leipzig Dr.B. |              |      |     |
|------------------------------|-------------------|--------------|------|-----|------------------------------|-------------------|--------------|------|-----|-------------------------------------|-------------------|--------------|------|-----|
|                              | Gep.-<br>Lose     | Einf. Fahrk. |      |     |                              | Gep.-<br>Lose     | Einf. Fahrk. |      |     |                                     | Gep.-<br>Lose     | Einf. Fahrk. |      |     |
|                              |                   | II.          | III. | IV. |                              |                   | II.          | III. | IV. |                                     |                   | II.          | III. | IV. |
| Altenbach . . . . .          | N                 | 120          | 75   | 50  | Chemnitz Hbf. über           |                   |              |      |     | Elstra über Kamenz                  |                   |              |      |     |
| Altenhain b. Br. . . . .     | 1                 | 130          | 85   | 55  | Döbeln . . . . .             | 2                 | 510          | 340  | 220 | od. Bischofswerda . . . . .         | 4                 | 810          | 530  | 340 |
| Altmittweida über Leisnig    | 2                 | 430          | 290  | 190 | Chemnitz Nicolaivorst.       |                   |              |      |     | Erlau . . . . .                     | 2                 | 410          | 270  | 180 |
| Altmittweida über Lausigk    | 2                 | 470          | 310  | 200 | üb. Lausigk . . . . .        | 3                 | 410          | 270  | 180 | Flöha . . . . .                     | 2                 | 460          | 300  | 200 |
| Altwarnsdorf . . . . .       | 5                 | 990          | 650  | 420 | Colditz . . . . .            | 2                 | 230          | 145  | 95  | Frankenberg (Sa.) über              |                   |              |      |     |
| Amerika . . . . .            | 2                 | 350          | 230  | 150 | Cossebaude . . . . .         | 1                 | 510          | 340  | 220 | Leisnig-Rosswein . . . . .          | 3                 | 500          | 330  | 220 |
| Ammelhain . . . . .          | N                 | 120          | 75   | 50  | Cossen . . . . .             | 3                 | 300          | 195  | 130 | Frankenberg (Sa.) üb. Laus.         | 2                 | 470          | 310  | 200 |
| Annaberg (Erzgeb.) . . . . . | 3                 | 670          | 430  | 280 | Coswig (Sa.) üb. Riesa       | 3                 | 480          | 320  | 210 | Frankenberg (Sa.) über              |                   |              |      |     |
| Arnsdorf (Sa.) . . . . .     | 3                 | 670          | 430  | 280 | Coswig (Sa.) üb. Meissen     | 3                 | 570          | 360  | 240 | Döbeln-Chemnitz . . . . .           | 3                 | 600          | 390  | 250 |
| Auerswalde-Köthensd.         | 2                 | 380          | 250  | 160 | Cunewalde üb. Bautzen        |                   |              |      |     | Frauenstein . . . . .               | 3                 | 690          | 450  | —   |
| Bautzen . . . . . S          | 4                 | 1020         | 640  | —   | od. Putzkau . . . . .        | 4                 | 880          | 580  | 380 | Freiberg (Sa.) üb. Iossen . . . . . | 3                 | 520          | 340  | 220 |
| Bautzen . . . . .            | 4                 | 820          | 540  | 350 | Dahlen (Sa.) . . . . .       | 1                 | 210          | 145  | 90  | Freiberg (Sa.) üb. Lausigk          | 3                 | 600          | 380  | 250 |
| Belgershain . . . . .        | N                 | 100          | 65   | 40  | Demitz . . . . .             | 4                 | 760          | 490  | 320 | Geising-Altenberg . . . . .         | 4                 | 800          | 530  | —   |
| Berbersdorf . . . . .        | 2                 | 430          | 290  | 180 | Deuben . . . . .             | 3                 | 630          | 400  | 260 | Geithain . . . . .                  | 1                 | 230          | 145  | 95  |
| Berggiesshübel . . . . .     | 4                 | 730          | 470  | 310 | Deutschenbora . . . . .      | 2                 | 430          | 280  | 180 | Gerichshain . . . . .               | N                 | 80           | 45   | 30  |
| Bernstadt (Oberl.) . . . . . | 5                 | 1030         | 680  | —   | Dippoldiswalde . . . . .     | 3                 | 700          | 450  | —   | Geringswalde üb. Döb.               | 2                 | 410          | 270  | 170 |
| Berthelsdorf (Erzgeb.)       | 3                 | 560          | 360  | 230 | Döbeln üb. Riesa . . . . .   | 2                 | 440          | 290  | 190 | Geringswalde über                   |                   |              |      |     |
| Beucha . . . . .             | N                 | 80           | 45   | 30  | Döbeln üb. Leisnig . . . . . | 2                 | 320          | 205  | 140 | Lausigk . . . . .                   | 2                 | 350          | 230  | 150 |
| Bienenmühle . . . . .        | 3                 | 650          | 420  | 270 | Döbeln Ost üb. Meissen       | 2                 | 340          | 220  | 140 | Geringswalde üb. Rochl.             | 2                 | 330          | 220  | 140 |
| Bischheim . . . . .          | 4                 | 750          | 480  | 320 | Dohna (Sa.) . . . . .        | 3                 | 650          | 420  | —   | Gersdorf . . . . .                  | 5                 | 990          | 650  | 420 |
| Bischofswerda . . . . .      | 4                 | 730          | 470  | 310 | Dornreichenbach . . . . .    | 1                 | 180          | 115  | 75  | Geyer . . . . .                     | 3                 | 660          | 430  | —   |
| Bodenbach . . . . . S        | 4                 | 1070         | 670  | —   | Dresden-Cotta . . . . .      | 3                 | 550          | 350  | 230 | Glashütte . . . . .                 | 4                 | 730          | 470  | —   |
| Bodenbach . . . . .          | 4                 | 870          | 570  | 370 | Dresden Hbf. . . . . S       | 3                 | 680          | 420  | —   | Gleisberg-Marbach . . . . .         | 2                 | 390          | 260  | 170 |
| Boderitz (Sa.-A.) . . . . .  | 2                 | 340          | 220  | 140 | Dresden Hbf. . . . .         | 3                 | 580          | 370  | 240 | Glösa . . . . .                     | 2                 | 410          | 270  | 170 |
| Böhrigen . . . . .           | 2                 | 410          | 270  | 180 | Dresden-Pieschen . . . . .   | 3                 | 560          | 350  | 230 | Görlitz . . . . .                   | 2                 | 330          | 220  | 140 |
| Bornitz . . . . .            | 2                 | 290          | 185  | 120 | Dresden-Plauen . . . . .     | 3                 | 600          | 390  | 250 | Görlitz . . . . . S                 | 5                 | 1230         | 780  | —   |
| Borsdorf . . . . .           | N                 | 55           | 40   | 25  | Dresden-Strehlen . . . . .   | 3                 | 590          | 380  | 250 | Görlitz . . . . .                   | 5                 | 1030         | 680  | 440 |
| Brand b. Freib. . . . .      | 3                 | 570          | 370  | 240 | Dresden-Trachau . . . . .    | 3                 | 550          | 350  | 230 | Görlitz b. Oschatz über             |                   |              |      |     |
| Brandis . . . . .            | N                 | 100          | 65   | 40  | Dürrröhrsdorf über           |                   |              |      |     | Oschatz . . . . .                   | 2                 | 340          | 220  | —   |
| Burgstädt . . . . .          | 2                 | 330          | 220  | 140 | Arnsdorf od. Pirna . . . . . | 3                 | 710          | 450  | 300 | Görlitz b. Oschatz über             |                   |              |      |     |
| Cannewitz . . . . .          | 1                 | 190          | 125  | —   | Ebersbach (Sa.) üb. Putzkau  | 4                 | 910          | 600  | 390 | Döbeln . . . . .                    | 2                 | 390          | 260  | —   |
| Chemnitz Hbf. . . . . S      | 1                 | 500          | 310  | —   | Ehrenfriedersdorf . . . . .  | 3                 | 340          | 410  | —   | Golzern . . . . .                   | 1                 | 190          | 125  | 80  |
| Chemnitz Hbf. über           |                   |              |      |     | Eibau . . . . .              | 4                 | 940          | 629  | 400 | Gottleuba . . . . .                 | 4                 | 740          | 480  | 310 |
| Lausigk . . . . .            | 2                 | 400          | 260  | 170 | Elsterwerda . . . . .        | 2                 | 430          | 280  | 180 | Grimma ob. Bf. . . . .              | 1                 | 150          | 100  | 65  |

S = Schnellzug.

Fahrpreise in Pfennigen.



| Nach                                              | Von Leipzig Dr. B. |      |      |     | Nach                                         | Von Leipzig Dr. B. |      |      |     | Nach                                                 | Von Leipzig Dr. B. |      |      |     |
|---------------------------------------------------|--------------------|------|------|-----|----------------------------------------------|--------------------|------|------|-----|------------------------------------------------------|--------------------|------|------|-----|
|                                                   | Gep.-Zone          | II.  | III. | IV. |                                              | Gep.-Zone          | II.  | III. | IV. |                                                      | Gep.-Zone          | II.  | III. | IV. |
| Grimma unt. Bf. über Wurzen . . . . .             | 1                  | 210  | 145  | 90  | Hermsdorf-Rehefeld . . . . .                 | 3                  | 700  | 450  | —   | Langebrück . . . . .                                 | 3                  | 620  | 400  | 260 |
| Gröditz b. Riesa . . . . .                        | 2                  | 390  | 260  | 170 | Herrnhut über Löbau . . . . .                | 5                  | 990  | 650  | 420 | Langenberg b. Riesa . . . . .                        | 2                  | 350  | 230  | 150 |
| Grossbauchlitz . . . . .                          | 2                  | 330  | 220  | 140 | Hirschfelde über Putzkau . . . . .           | 5                  | 1090 | 700  | 450 | Lastau . . . . .                                     | 1                  | 250  | 155  | 100 |
| Grossbothen . . . . .                             | 1                  | 190  | 125  | 80  | Hohenst.-E.üb.Limbch . . . . .               | 2                  | 450  | 300  | 190 | Lauenstein . . . . .                                 | 4                  | 780  | 500  | —   |
| Grossenhain . . . . .                             | 2                  | 430  | 280  | 180 | Hohenstein-E. über Chemnitz . . . . .        | 3                  | 480  | 320  | 210 | Lausigk . . . . .                                    | 1                  | 160  | 105  | 70  |
| Grosshartmannsdorf . . . . .                      | 3                  | 610  | 390  | 260 | Hohnstein (Sächs. Schweiz) . . . . .         | 4                  | —    | 560  | —   | Lauterbach-Steinbach . . . . .                       | 1                  | 150  | 95   | 60  |
| Grosspostwitz über Bautzen od. Putzkau . . . . .  | 4                  | 860  | 570  | 370 | Holzhausen-Zuckelh. N . . . . .              | N                  | 45   | 30   | 20  | Leisnig . . . . .                                    | 2                  | 260  | 165  | 110 |
| Grossröhrsdorf . . . . .                          | 3                  | 700  | 450  | 300 | Hopfgarten (Sa.) . . . . .                   | 1                  | 190  | 125  | 80  | Leuben über Riesa . . . . .                          | 2                  | 410  | 270  | 170 |
| Grossschirmaüb. Leisn. . . . .                    | 2                  | 470  | 310  | 200 | Jahnsdorf (Erzgeb.) . . . . .                | 2                  | 460  | 310  | 200 | Leubsdorf . . . . .                                  | 3                  | 510  | 340  | 220 |
| Grossschönauüb. Putzk. . . . .                    | 5                  | 1010 | 670  | 430 | Jonsdorf (s. Oybin) . . . . .                | 2                  | 460  | 310  | 200 | Leutersdorf . . . . .                                | 5                  | 960  | 630  | 410 |
| Grossschweidnitz . . . . .                        | 4                  | 940  | 620  | 400 | Kamenz (Sa.) . . . . .                       | 4                  | 780  | 500  | 330 | Lichtenberg . . . . .                                | 3                  | 580  | 370  | 240 |
| Grosssedlitz . . . . .                            | 3                  | 650  | 420  | 270 | Kemnitz Dorf . . . . .                       | 3                  | 520  | 350  | 230 | Liebertwolkwitz über Leipzig . . . . .               | N                  | 70   | 40   | 30  |
| Grosssermuth . . . . .                            | 1                  | 200  | 135  | 85  | Kipsdorf . . . . .                           | 4                  | 750  | 480  | —   | Limbach (Sa.) . . . . .                              | 2                  | 380  | 250  | 160 |
| Grosssteinberg . . . . .                          | N                  | 130  | 80   | 50  | Kleinschirma . . . . .                       | 3                  | 580  | 370  | 240 | Limmritz . . . . .                                   | 2                  | 340  | 220  | 140 |
| Grossvoigtsberg über Leisnig . . . . .            | 2                  | 450  | 300  | 190 | Kleinsteenberg . . . . .                     | N                  | 85   | 50   | 35  | Löbau (Sa.) . . . . . S                              | 4                  | 1120 | 710  | —   |
| Grottanüb. Herrnhut od. Warnsd. . . . .           | 5                  | 1140 | 730  | —   | Kleinwaltersdorf . . . . .                   | 3                  | 490  | 330  | 210 | Löbau (Sa.) . . . . .                                | 4                  | 920  | 610  | 390 |
| Grünhainichen-Borstendorf . . . . .               | 3                  | 520  | 350  | 230 | Kleinwelka . . . . .                         | 4                  | 850  | 560  | 300 | Lohmenüb. Pirna . . . . .                            | 3                  | 690  | 450  | 290 |
| Grunau . . . . .                                  | 2                  | 390  | 260  | 170 | Klingenberg-Colmnitz . . . . .               | 3                  | 600  | 390  | 250 | Lommatzsch . . . . .                                 | 2                  | 390  | 260  | 170 |
| Gunnersdorfüb. Laus. . . . .                      | 2                  | 470  | 310  | 200 | Klosterbuch . . . . .                        | 2                  | 290  | 185  | 120 | Lunzenau tl. Grossboth. . . . .                      | 2                  | 330  | 220  | 140 |
| Hainewalde . . . . .                              | 5                  | 1030 | 680  | 440 | Klotzsche . . . . .                          | 3                  | 600  | 380  | 250 | Machern . . . . .                                    | N                  | 95   | 55   | 40  |
| Hainichen über Rossw. . . . .                     | 2                  | 460  | 310  | 200 | Königsbrück . . . . .                        | 3                  | 690  | 440  | 290 | Marienberg (Sa.) . . . . .                           | 3                  | 650  | 420  | 270 |
| Hainsberg . . . . .                               | 3                  | 630  | 400  | 260 | Königstein (Elbe) . . . S                    | 4                  | 940  | 580  | —   | Markersdorf-Taura . . . . .                          | 2                  | 360  | 240  | 150 |
| Halsbrücke . . . . .                              | 3                  | 570  | 370  | 240 | Königstein (Elbe) . . . . .                  | 4                  | 740  | 480  | 310 | Meissen od. M. Trieb.üb. Leisnig od. Riesa . . . . . | 3                  | 510  | 340  | 220 |
| Hartha (Stadt) über Lausigk oder Döbeln . . . . . | 2                  | 380  | 250  | 160 | Kötzschenbroda über Riesa . . . . .          | 3                  | 500  | 330  | 220 | Miltitz-Roitzschen . . . . .                         | 2                  | 470  | 310  | 200 |
| Hartha (Stadt) über Rochlitz . . . . .            | 2                  | 350  | 230  | 150 | Kötzschenbroda über Leisnig . . . . .        | 3                  | 580  | 370  | 240 | Mittelwittgensdorf . . . . .                         | 2                  | 360  | 240  | 150 |
| Harthau (Erzgeb.) . . . . .                       | 2                  | 430  | 290  | 190 | Kohlmühle . . . . .                          | 4                  | 790  | 510  | 330 | Mittweida über Döbeln . . . . .                      | 2                  | 430  | 280  | 180 |
| Hartmannsdorf b. L. . . . .                       | 2                  | 360  | 240  | 150 | Kratzauüb. Oberoderw. . . . .                | 5                  | 1140 | 730  | —   | Mohorn . . . . .                                     | 3                  | 480  | 320  | —   |
| Heidenau . . . . .                                | 3                  | 640  | 410  | 270 | Kratzauüb. Warnsdorf oder Herrnhut . . . . . | 5                  | 1190 | 760  | —   | Moldau . . . . .                                     | 3                  | 720  | 460  | —   |
|                                                   |                    |      |      |     | Krippen . . . . .                            | 4                  | 770  | 500  | 330 | Mügeln b. O. tl. Oschatz . . . . .                   | 2                  | 320  | 205  | —   |
|                                                   |                    |      |      |     | Langenau . . . . .                           | 3                  | 590  | 380  | 250 | Mügeln b. Pirna . . . . .                            | 3                  | 630  | 410  | 270 |
|                                                   |                    |      |      |     |                                              |                    |      |      |     | Mulda . . . . .                                      | 3                  | 600  | 380  | 250 |
|                                                   |                    |      |      |     |                                              |                    |      |      |     | Mutzschen . . . . .                                  | 1                  | 230  | 145  | —   |

S = Schnellzug.

Fahrpreise in Pfennigen.

300





| Nach                                             | Von Leipzig Dr. B. |     |      |     | Nach                                            | Von Leipzig Dr. B. |      |      |     | Nach                                         | Von Leipzig Dr. B. |      |      |     |
|--------------------------------------------------|--------------------|-----|------|-----|-------------------------------------------------|--------------------|------|------|-----|----------------------------------------------|--------------------|------|------|-----|
|                                                  | Gep.-<br>Lohn      | II. | III. | IV. |                                                 | Gep.-<br>Lohn      | II.  | III. | IV. |                                              | Gep.-<br>Lohn      | II.  | III. | IV. |
| Narsdorf . . . . .                               | 2                  | 260 | 165  | 110 | Oberoderwitz . . . . .                          | 5                  | 970  | 640  | 420 | Radeburg . . . . .                           | 3                  | 610  | 390  | —   |
| Narsdorf . . . . . S                             | 2                  | 310 | 190  | —   | Oberoderwitz Oberdorf                           | 5                  | 960  | 630  | 410 | Rathen . . . . .                             | 3                  | 720  | 460  | 300 |
| Nassau (Erzgeb.) . . . . .                       | 3                  | 630 | 410  | 270 | Öderan . . . . .                                | 3                  | 500  | 330  | 220 | Rauenstein-Lengefeld                         | 3                  | 580  | 370  | 240 |
| Naunhof üb. Meissen o.<br>Riesa . . . . . N      | 105                | 70  | 45   |     | Ölschütz . . . . .                              | 1                  | 160  | 105  | 65  | Reichenbach (Oberl.) . .                     | 5                  | 960  | 640  | 410 |
| Nerchau üb. Wurzen . . . . .                     | 1                  | 190 | 125  | 80  | Olbernhau . . . . .                             | 3                  | 640  | 410  | 270 | Reichenberg üb. Ober-<br>oderwitz . . . . .  | 5                  | 1190 | 760  | —   |
| Nerchau-Tr. üb. Wurz.                            | 1                  | 170 | 115  | 70  | Oschatz . . . . . S                             | 2                  | 310  | 190  | —   | Reichenberg über<br>Warnsd. od. Herrnh.      | 6                  | 1240 | 800  | —   |
| Neucunnersdorf . . . . .                         | 5                  | 950 | 630  | 410 | Oschatz . . . . .                               | 2                  | 260  | 165  | 110 | Reick . . . . .                              | 3                  | 610  | 390  | 250 |
| Neugersdorf üb. Putzk.                           | 4                  | 930 | 610  | 400 | Oschatz Körnerstr.<br>oder Süd . . . . .        | 2                  | 270  | 175  | —   | Reitzenhain . . . . .                        | 4                  | 730  | 470  | 310 |
| Neuhausen (Sa.) . . . . .                        | 3                  | 700 | 450  | 290 | Ostrau üb. Riesa . . . . .                      | 2                  | 390  | 260  | 170 | Remse üb. Grossbothen                        | 2                  | 430  | 290  | 190 |
| Neukirch.-Klaffenbach                            | 2                  | 450 | 300  | 190 | Ostrau üb. Döbeln . . .                         | 2                  | 370  | 240  | 160 | Remse üb. Lausigk . . .                      | 2                  | 360  | 240  | 150 |
| Neusalza-Spremberg                               | 4                  | 880 | 580  | 380 | Ottendorf b. Mittweida<br>über Döbeln . . . . . | 2                  | 450  | 300  | 190 | Riesa . . . . . S                            | 2                  | 370  | 230  | —   |
| Neusörnewitz üb. Riesa                           | 3                  | 500 | 330  | 220 | Otterwisch . . . . .                            | 1                  | 130  | 85   | 55  | Riesa . . . . .                              | 2                  | 320  | 205  | 140 |
| Neusörnewitz ü. Leisnig                          | 3                  | 550 | 350  | 230 | Oybin od. Jonsdorf<br>über Putzkau . . . . .    | 5                  | 1130 | 725  | —   | Rochlitz (Sa.) über<br>Grossbothen . . . . . | 2                  | 280  | 175  | 120 |
| Neustadt (Sa.) üb.<br>Arnsdorf od. Pirna . . . . | 4                  | 780 | 500  | 330 | Oybin od. Jonsdorf üb.<br>Herrnh. od. Warnsd.   | 5                  | 1180 | 755  | —   | Rochlitz (Sa.) über<br>Lausigk . . . . .     | 2                  | 300  | 195  | 130 |
| Neustadt (Sa.) üb.<br>Schandau . . . . .         | 4                  | 890 | 590  | 380 | Paunsdorf-Stünz . . . . .                       | N                  | 25   | 15   | 10  | Rochsburg üb. Grossb.                        | 2                  | 340  | 220  | 140 |
| Nickritz . . . . .                               | 2                  | 340 | 230  | 150 | Penig üb. Grossbothen                           | 2                  | 370  | 240  | 160 | Röderau . . . . . S                          | 2                  | 390  | 245  | —   |
| Niederan . . . . .                               | 2                  | 460 | 300  | 200 | Penig üb. Lausigk . . .                         | 2                  | 310  | 205  | 130 | Röderau . . . . .                            | 2                  | 340  | 220  | 140 |
| Niederbobritsch . . . . .                        | 3                  | 580 | 370  | 240 | Pirna . . . . . S                               | 3                  | 760  | 480  | —   | Rosswein . . . . .                           | 2                  | 370  | 250  | 160 |
| Niedergrund (Elbe)                               | 4                  | 820 | 540  | 350 | Pirna . . . . .                                 | 3                  | 660  | 430  | 280 | Rottwerndf. od. Dohma                        | 3                  | 690  | 450  | 290 |
| Niederneukirch. . . . .                          | 4                  | 780 | 500  | 330 | Pockau-Lengefeld . . . .                        | 3                  | 590  | 380  | 250 | Sayda . . . . .                              | 3                  | 670  | 430  | —   |
| Niederoderwitz . . . . .                         | 5                  | 980 | 650  | 420 | Pötzscha-Wehlen . . . .                         | 3                  | 700  | 450  | 300 | Schandau . . . . . S                         | 4                  | 960  | 590  | —   |
| Niedersedlitz . . . . .                          | 3                  | 620 | 400  | 260 | Pommritz . . . . .                              | 4                  | 870  | 580  | 370 | Schandau . . . . .                           | 4                  | 760  | 490  | 320 |
| Niederstriegis . . . . .                         | 2                  | 350 | 230  | 150 | Possendorf . . . . .                            | 3                  | —    | 420  | —   | Scheibe üb. Putzkau . . .                    | 5                  | 990  | 660  | 430 |
| Nessen . . . . .                                 | 2                  | 410 | 270  | 170 | Potschappel . . . . .                           | 3                  | 620  | 400  | 260 | Schirgiswalde . . . . .                      | 4                  | 840  | 550  | 360 |
| Obercrottendorf . . . . .                        | 4                  | 730 | 470  | 310 | Prausitz . . . . .                              | 2                  | 360  | 240  | 150 | Schmiedeberg . . . . .                       | 4                  | 730  | 470  | —   |
| Obercunnersdorf . . . . .                        | 5                  | 960 | 640  | 410 | Priestewitz . . . . . S                         | 2                  | 510  | 320  | —   | Schöna . . . . .                             | 4                  | 810  | 530  | 340 |
| Oberherold . . . . .                             | 3                  | 610 | 390  | —   | Priestewitz . . . . .                           | 2                  | 410  | 270  | 170 | Schreibitz üb. Döbeln . .                    | 2                  | 390  | 260  | —   |
| Oberholz . . . . . N                             | 85                 | 50  | 35   |     | Pulsnitz . . . . .                              | 4                  | 720  | 470  | 310 | Schreibitz üb. Oschatz . .                   | 2                  | 340  | 220  | —   |
| Oberlichtenau über<br>Leisnig . . . . .          | 2                  | 470 | 310  | 200 | Rabenau . . . . .                               | 3                  | 660  | 420  | —   | Schweikershain . . . . .                     | 2                  | 390  | 260  | 170 |
| Oberlichtenau über<br>Ohemnitz . . . . .         | 2                  | 440 | 290  | 190 | Radeberg . . . . .                              | 3                  | 640  | 410  | 270 | Schwepnitz . . . . .                         | 4                  | 730  | 470  | 310 |
| Oberneukirch. . . . .                            | 4                  | 800 | 530  | 340 | Radebeul. . . . .                               | 3                  | 520  | 340  | 220 | Sebnitz über Schandau                        | 4                  | 830  | 550  | 350 |

S = Schnellzug.

Fahrpreise in Pfennigen.

303





| Nach                                          | Von Leipzig Dr. B. |              |     |     | Nach                                          | Von Leipzig Dr. B. |              |     |     | Nach                                              | Von Leipzig Dr. B. |              |     |      |     |
|-----------------------------------------------|--------------------|--------------|-----|-----|-----------------------------------------------|--------------------|--------------|-----|-----|---------------------------------------------------|--------------------|--------------|-----|------|-----|
|                                               | Gep.-<br>Lose      | Einf. Fahrk. |     |     |                                               | Gep.-<br>Lose      | Einf. Fahrk. |     |     |                                                   | Gep.-<br>Lose      | Einf. Fahrk. |     |      |     |
|                                               | II.                | III.         | IV. |     | II.                                           | III.               | IV.          |     | II. | III.                                              | IV.                |              | II. | III. | IV. |
| Seelingstädt b. Br. . . . .                   | 1                  | 150          | 95  | 60  | Thum . . . . .                                | 3                  | 630          | 400 | —   | Wolkenburg ü. Lausigk                             | 2                  | 340          | 220 | 140  |     |
| Seiffhennersdorf . . . . .                    | 5                  | 980          | 650 | 420 | Ulbersdorf . . . . .                          | 4                  | 810          | 530 | 340 | Wolkenstein . . . . .                             | 3                  | 610          | 390 | 250  |     |
| Seitschen . . . . .                           | 4                  | 780          | 510 | 330 | Unterrittgensdorf . . . . .                   | 2                  | 390          | 260 | 170 | Wülknitz . . . . .                                | 2                  | 370          | 240 | 160  |     |
| Siebenlehn . . . . .                          | 2                  | 430          | 280 | —   | Wagelwitz . . . . .                           | 1                  | 200          | 135 | —   | Wüstenbrd. ü. Lausigk-<br>Limbach (Sa.) . . . . . | 2                  | 430          | 290 | 190  |     |
| Sohland . . . . .                             | 4                  | 850          | 560 | 360 | Waldenburg (Sa.) üb.<br>Grossbothen . . . . . | 2                  | 420          | 280 | 180 | Wüstenbrand über<br>Lausigk-Chemnitz . . . . .    | 2                  | 460          | 310 | 200  |     |
| Sommerfeld üb. Riesa                          | N                  | 40           | 25  | 20  | Waldenburg (Sa.) üb.<br>Lausigk . . . . .     | 2                  | 360          | 240 | 150 | Wurzen . . . . . S                                | 1                  | 180          | 110 | —    |     |
| Starbach über Riesa od.<br>Leisnig . . . . .  | 2                  | 450          | 300 | 190 | Waldheim . . . . .                            | 2                  | 370          | 240 | 160 | Wurzen . . . . .                                  | 1                  | 130          | 85  | 55   |     |
| Stauchitz üb. Riesa . . . . .                 | 2                  | 370          | 240 | 160 | Waldkirchen (Zschepantal)                     | 3                  | 520          | 340 | 220 | Zeithain . . . . .                                | 2                  | 340          | 230 | 150  |     |
| Stauchitz üb. Döbeln . . . . .                | 2                  | 390          | 260 | 170 | Warnsdorf üb. Putzkau                         | 5                  | 1000         | 660 | 430 | Ziegenhain üb. Riesa . . . . .                    | 2                  | 430          | 280 | 180  |     |
| Steina . . . . .                              | 2                  | 350          | 230 | 150 | Wechselburg ü. Grossb.                        | 2                  | 310          | 195 | 130 | Zittau üb. Oberoderw.                             | 5                  | 1020         | 680 | 440  |     |
| Stendten . . . . .                            | 2                  | 290          | 185 | 120 | Weintraube . . . . .                          | 3                  | 510          | 340 | 220 | Zittau üb. Warnsdorf<br>od. Herrnhut . . . . .    | 5                  | 1110         | 710 | 460  |     |
| Stolpen über Arnsdorf<br>oder Pirna . . . . . | 4                  | 730          | 470 | 310 | Weissig b. Gr. . . . .                        | 2                  | 380          | 250 | 160 | Zitzschewig . . . . .                             | 3                  | 490          | 330 | 210  |     |
| Strehla . . . . .                             | 2                  | 310          | 205 | —   | Wernsdorf üb. Wurzen                          | 1                  | 240          | 155 | —   | Zöblitz . . . . .                                 | 3                  | 630          | 400 | 260  |     |
| Tanndorf . . . . .                            | 1                  | 230          | 145 | 95  | Westewitz-Hockw. . . . .                      | 2                  | 300          | 195 | 130 | Zschaitz üb. Leisnig . . . . .                    | 2                  | 350          | 230 | 150  |     |
| Taubenheim (Spree) . . . . .                  | 4                  | 870          | 570 | 370 | Wiesenbad . . . . .                           | 3                  | 630          | 410 | 270 | Zschopau . . . . .                                | 3                  | 550          | 350 | 230  |     |
| Tautenhain . . . . .                          | 1                  | 190          | 125 | 80  | Wilsdruff . . . . .                           | 3                  | 550          | 350 | —   | Zweinaundorf . . . . .                            | N                  | 40           | 25  | 20   |     |
| Tetschen . . . . . S                          | 4                  | 1080         | 680 | —   | Wilthen . . . . .                             | 4                  | 820          | 540 | 350 | Zwönitz . . . . .                                 | 3                  | 580          | 370 | 240  |     |
| Tetschen . . . . .                            | 4                  | 880          | 580 | —   | Wittgensdorf . . . . .                        | 2                  | 350          | 230 | 150 |                                                   |                    |              |     |      |     |
| Tharandt . . . . .                            | 3                  | 650          | 420 | 270 | Wolkenburg ü. Grossb.                         | 2                  | 390          | 260 | 170 |                                                   |                    |              |     |      |     |

384

S = Schnellzug.

Fahrpreise in Pfennigen.





385

| Nach                           | Von Leipzig Bayr. B. |              |     |     | Nach                      | Von Leipzig Bayr. B. |              |     |     | Nach                      | Von Leipzig Bayr. B. |              |     |      |     |
|--------------------------------|----------------------|--------------|-----|-----|---------------------------|----------------------|--------------|-----|-----|---------------------------|----------------------|--------------|-----|------|-----|
|                                | Gep.-<br>Zone        | Einf. Fahrk. |     |     |                           | Gep.-<br>Zone        | Einf. Fahrk. |     |     |                           | Gep.-<br>Zone        | Einf. Fahrk. |     |      |     |
|                                | II.                  | III.         | IV. |     | II.                       | III.                 | IV.          |     | II. | III.                      | IV.                  |              | II. | III. | IV. |
| Adorf (Vogtl.) . . . . . S     | 3                    | 940          | 580 | —   | Braunsdorf. . . . .       | 2                    | 450          | 300 | 190 | St. Egidien . . . . .     | 2                    | 370          | 250 | 160  |     |
| Adorf (Vogtl.) . . . . .       | 3                    | 720          | 460 | 300 | Breitenborn . . . . .     | 2                    | 270          | 175 | 110 | Ehrenfriedersdorf. . .    | 3                    | 640          | 410 | —    |     |
| Altenburg . . . . . S          | 1                    | 280          | 170 | —   | Breitenhof . . . . .      | 3                    | 640          | 410 | 270 | Ehrenhain üb. Altenburg   | 1                    | 250          | 155 | 100  |     |
| Altenburg . . . . .            | 1                    | 190          | 125 | 80  | Breitungen - Regis. . .   | 1                    | 150          | 95  | 60  | Ehrenhain üb. Borna b. L. | 2                    | 350          | 230 | 150  |     |
| Altmittweida . . . . .         | 2                    | 470          | 310 | 200 | Brunn . . . . .           | 2                    | 410          | 270 | 170 | Eibenstock ob. Bf. . . .  | 3                    | 645          | 415 | —    |     |
| Annaberg (Erzgeb.) üb.         |                      |              |     |     | Buchholz (Sa.) üb. Flöha  | 3                    | 680          | 440 | 290 | Eibenstock unt. Bf. . .   | 3                    | 630          | 400 | 260  |     |
| Flöha . . . . .                | 3                    | 670          | 430 | 280 | Buchholz (Sa.) über       |                      |              |     |     | Eich (Sa.) . . . . .      | 3                    | 550          | 350 | 230  |     |
| Annab. (Erzgeb.) üb. Aue i. E. | 3                    | 720          | 460 | 300 | Aue i. E. . . . .         | 3                    | 700          | 450 | 300 | Einsiedel . . . . .       | 2                    | 440          | 290 | 190  |     |
| Antonsthal . . . . .           | 3                    | 630          | 400 | 260 | Buchholz (Sa.) Königstr.  |                      |              |     |     | Elsterberg . . . . .      | 3                    | 480          | 320 | 210  |     |
| Aue (Erzgeb.) . . . . .        | 3                    | 550          | 350 | 230 | üb. Flöha . . . . .       | 3                    | 670          | 430 | 280 | Endschütz . . . . .       | 2                    | 470          | 310 | 200  |     |
| Auerbach (Vogtl.) ob. Bf.      | 3                    | 580          | 370 | 240 | Buchholz (Sa.) Königstr.  |                      |              |     |     | Eppendorf . . . . .       | 3                    | 520          | 350 | —    |     |
| Auerbach (Vogtl.) unt. Bf.     | 3                    | 560          | 360 | 230 | üb. Aue i. E. . . . .     | 3                    | 710          | 460 | 300 | Erdmannsdorf-Augustusburg | 2                    | 470          | 310 | 200  |     |
| Bad Elster . . . . . S         | 4                    | 960          | 590 | —   | Burgstädt . . . . .       | 2                    | 330          | 220 | 140 | Erla . . . . .            | 3                    | 610          | 390 | 250  |     |
| Bad Elster . . . . .           | 4                    | 730          | 470 | 310 | Burkhardtendorf . . . .   | 3                    | 480          | 320 | 210 | Erlabrunn (Erzgeb.) . .   | 3                    | 660          | 420 | 280  |     |
| Bärenstein (Bez. Chemnitz)     | 4                    | 750          | 490 | 320 | Cainsdorf . . . . .       | 2                    | 420          | 280 | 180 | Erlbach . . . . .         | 4                    | 745          | 490 | 320  |     |
| Barthmühle . . . . .           | 3                    | 520          | 340 | 220 | Carlsfeld üb. Aue i. E.   | 3                    | 700          | 450 | —   | Fährbrücke . . . . .      | 2                    | 470          | 310 | 200  |     |
| Beiern - Langenleuba           |                      |              |     |     | Carlsfeld üb. Kirchberg   | 3                    | 630          | 410 | —   | Falkenau . . . . .        | 2                    | 470          | 310 | 200  |     |
| üb. Altenburg . . . . .        | 2                    | 270          | 175 | 110 | Chemnitz Hbf. über        |                      |              |     |     | Falkenstein . . . . .     | 3                    | 580          | 370 | 240  |     |
| Beiern - Langenleuba           |                      |              |     |     | Borna b. L. . . . .       | 2                    | 400          | 260 | 170 | Feilitzsch . . . . .      | 4                    | 750          | 490 | 320  |     |
| üb. Borna b. L. . . . .        | 2                    | 320          | 205 | 140 | Chemnitz Hbf. od. Ni-     |                      |              |     |     | Fleissen . . . . .        | 4                    | 810          | 530 | 340  |     |
| Berga (Elster) . . . . .       | 3                    | 520          | 340 | 220 | colaivorst. u. Meerane    | 3                    | 490          | 320 | 210 | Flöha üb. Borna b. L.     | 2                    | 460          | 300 | 200  |     |
| Bergen (Sa.) . . . . .         | 3                    | 610          | 390 | 250 | Chemnitz-Hilbersdorf. .   | 2                    | 420          | 280 | 180 | Flöha üb. Meerane . . .   | 3                    | 570          | 360 | 240  |     |
| Bernsbach u. Chemnitz          | 3                    | 620          | 400 | 260 | Chemnitz-Nicolaivor-      |                      |              |     |     | Flossmühle . . . . .      | 3                    | 560          | 360 | 230  |     |
| Bernsbach üb. Aue i. E.        | 3                    | 550          | 420 | 270 | stadt üb. Borna . L.      | 2                    | 410          | 270 | 180 | Flossplatz-Warmbad . .    | 3                    | 600          | 380 | 250  |     |
| Bernsgrün . . . . .            | 3                    | 630          | 400 | 260 | Chemnitz Süd . . . . .    | 2                    | 410          | 270 | 170 | Frankenau (S.-A.) . . .   | 2                    | 270          | 175 | —    |     |
| Blauenthal . . . . .           | 3                    | 600          | 390 | 250 | Cossen . . . . .          | 2                    | 300          | 195 | 130 | Frankenberg (Sa.) . . .   | 2                    | 470          | 310 | 200  |     |
| Beckau . . . . .               | 3                    | 580          | 370 | 240 | Cransahl . . . . .        | 3                    | 710          | 460 | 300 | Franzensbad . . . . . S   | 4                    | 1100         | 690 | —    |     |
| Böhlen-Rötha . . . . .         | N                    | 80           | 45  | 30  | Crimmitschau . . . . .    | 2                    | 310          | 195 | 130 | Franzensbad . . . . .     | 4                    | 870          | 580 | 370  |     |
| Boderitz (S.-A.) über          |                      |              |     |     | Dennheritz . . . . .      | 2                    | 310          | 205 | 130 | Frauendorf. . . . .       | 1                    | 190          | 125 | 80   |     |
| Borna b. L. . . . .            | 2                    | 340          | 220 | 140 | Dittersdorf b. Chemnitz   | 2                    | 460          | 300 | 200 | Freiberg (Sa.) . . . . .  | 3                    | 600          | 380 | 250  |     |
| Boderitz (S.-A.) über          |                      |              |     |     | Dobitschen . . . . .      | 1                    | 250          | 155 | —   | Frohburg . . . . .        | 1                    | 180          | 115 | 75   |     |
| Altenburg . . . . .            | 2                    | 250          | 165 | 110 | Dörlau b. Greiz . . . . . | 2                    | 470          | 310 | 200 | Frohburg Schützenh. . .   | 1                    | 190          | 125 | —    |     |
| Borna b. Leipzig . . . . .     | 1                    | 140          | 90  | 60  | Dresden Hbf. üb. Borna    | 4                    | 780          | 500 | 330 | Gaschwitz . . . . .       | N                    | 45           | 30  | 20   |     |
| Borna b. Chemnitz Htp.         | 2                    | 380          | 250 | 160 | Ebersbrunn . . . . .      | 2                    | 450          | 300 | 190 | Gauern . . . . .          | 2                    | 450          | 300 | 190  |     |
| Brambach . . . . .             | 4                    | 790          | 510 | 340 | Eger . . . . . S          | 4                    | 1130         | 710 | —   | Geithain . . . . .        | 1                    | 230          | 145 | 95   |     |
| Brand b. Freiberg (Sa.)        | 3                    | 630          | 410 | 270 | Eger . . . . .            | 4                    | 900          | 600 | 390 | Gelenau . . . . .         | 3                    | 590          | 380 | —    |     |

S = Schnellzug.

Fahrpreise in Pfennigen.

Anmerk.: Die Schnellzugfahrpreise gelt. v. Leipzig Hbf. aus. Die übrig. Fahrpr. sind vom Hbf. Leipzig aus in II. Kl. b. zu 40 Pf. u. in III. u. IV. Kl. b. zu 20 Pf. teurer als vom Bayer. Bf.



| Nach                                               | Von Leipzig Bayr. B. |              |     |     | Nach                                                 | Von Leipzig Bayr. B. |              |     |     | Nach                                               | Von Leipzig Bayr. B. |              |     |      |     |  |
|----------------------------------------------------|----------------------|--------------|-----|-----|------------------------------------------------------|----------------------|--------------|-----|-----|----------------------------------------------------|----------------------|--------------|-----|------|-----|--|
|                                                    | Gep.-<br>Lone        | Einf. Fahrk. |     |     |                                                      | Gep.-<br>Lone        | Einf. Fahrk. |     |     |                                                    | Gep.-<br>Lone        | Einf. Fahrk. |     |      |     |  |
|                                                    | II.                  | III.         | IV. |     | II.                                                  | III.                 | IV.          |     | I.  | III.                                               | IV.                  |              | I.  | III. | IV. |  |
| lera (Reuss) Sächs. od.<br>Pr. St. E. üb. Gössnitz | 2                    | 420          | 280 | 180 | Hohenfichte . . . . .                                | 3                    | 500          | 330 | 210 | Lehndorf . . . . .                                 | 1                    | 240          | 155 | 100  |     |  |
| lera (Reuss) Sächs. od.<br>Pr. St. E. üb. Zwenkau  | 2                    | 360          | 240 | —   | Hohenstein - Ernstthal<br>üb. Meerane . . . . .      | 2                    | 400          | 270 | 170 | Leipzig-Connewitz . . .                            | N                    | 20           | 15  | 10   |     |  |
| Jeringswalde . . . . .                             | 2                    | 350          | 230 | 150 | Hohenstein-E. ü. Borna<br>b. L.-Chemnitz . . . . .   | 3                    | 480          | 320 | 210 | Leipzig-Stötteritz . . .                           | N                    | 25           | 15  | 10   |     |  |
| Geyer . . . . .                                    | 3                    | 660          | 430 | —   | Hohenstein-E. ü. Borna<br>b. L.-Limbach (Sachs.)     | 2                    | 450          | 300 | 190 | Lengenfeld (Vogtl.) . . .                          | 3                    | 500          | 330 | 220  |     |  |
| Glauchau . . . . .                                 | 2                    | 340          | 220 | 140 | Irfersgrün . . . . .                                 | 3                    | 480          | 320 | 210 | Leubsdorf . . . . .                                | 3                    | 510          | 340 | 220  |     |  |
| Bf. Göltzschtalbrücke . . .                        | 2                    | 460          | 320 | —   | Jägersgrün . . . . .                                 | 3                    | 690          | 440 | 290 | Lichtenst.-Callenberg . .                          | 2                    | 390          | 260 | 170  |     |  |
| Gössnitz . . . . .                                 | 2                    | 340          | 210 | —   | Jahnsdorf (Erzgeb.) . . .                            | 2                    | 460          | 310 | 200 | Lichtentanne (Sa.) . . .                           | 2                    | 380          | 250 | 160  |     |  |
| Gössnitz . . . . .                                 | 2                    | 270          | 175 | 110 | Jocketa . . . . .                                    | 3                    | 520          | 340 | 220 | Limbach (Sa.) . . . . .                            | 2                    | 380          | 250 | 160  |     |  |
| Göttengrün . . . . .                               | 3                    | 710          | 450 | —   | Jöhstadt od. Schlössel . .                           | 3                    | 710          | 460 | —   | Limbach (Vogtl.) . . . . .                         | 2                    | 470          | 310 | 200  |     |  |
| Greis od. Greis-Au-<br>bachthal . . . . .          | 2                    | 460          | 300 | 200 | Jössnitz . . . . .                                   | 3                    | 550          | 350 | 230 | Lobstädt . . . . .                                 | N                    | 130          | 80  | 50   |     |  |
| Groitzsch . . . . .                                | N                    | 120          | 75  | 50  | Johanngeorgenstadt . . .                             | 3                    | 670          | 430 | 280 | Lössnitz ob. Bf. . . . .                           | 3                    | 610          | 390 | 250  |     |  |
| Grossbraunshain . . . . .                          | 2                    | 260          | 165 | —   | Käferhain . . . . .                                  | 1                    | 140          | 90  | 55  | Lössnitz unt. Bf. über<br>Werdau . . . . .         | 3                    | 570          | 360 | 240  |     |  |
| Grossenstein (S.-A.) . . . .                       | 2                    | 290          | 185 | —   | Kieritzsch . . . . .                                 | N                    | 190          | 115 | —   | Lössnitz unt. Bf. über<br>Chemnitz . . . . .       | 3                    | 630          | 400 | 260  |     |  |
| Grosshartmannsdorf . . . . .                       | 3                    | 670          | 430 | 280 | Kieritzsch . . . . .                                 | N                    | 110          | 75  | 45  | Lucka (S.-A.) . . . . .                            | 1                    | 150          | 95  | 60   |     |  |
| Grossröda . . . . .                                | 1                    | 200          | 135 | —   | Kirchberg Stadt . . . . .                            | 2                    | 460          | 300 | —   | Lugau üb. Meerane od.<br>Borna-Limbach . . . . .   | 2                    | 470          | 310 | 200  |     |  |
| Grossstädteln . . . . .                            | N                    | 40           | 25  | 20  | Kirchberg Stadt Htp. . . .                           | 2                    | 460          | 310 | —   | Lugau üb. Borna-Chemnitz .                         | 3                    | 510          | 340 | 220  |     |  |
| Grossstöbnitz . . . . .                            | 2                    | 300          | 195 | 130 | Kirchberg b. Stollberg . . .                         | 2                    | 450          | 300 | 190 | Marienberg (Sa.) . . . . .                         | 3                    | 650          | 420 | 270  |     |  |
| Grüna (Sa.) Htp. . . . .                           | 2                    | 450          | 300 | 190 | Klausä . . . . .                                     | 1                    | 230          | 145 | 95  | Markneukirchen - Siebenbrunn .                     | 4                    | 730          | 470 | 310  |     |  |
| Grünbach . . . . .                                 | 3                    | 610          | 390 | 260 | Kleinschirma . . . . .                               | 3                    | 580          | 370 | 240 | Markneukirchen Htp.<br>oder Markneukirchen . . . . | 4                    | 740          | 480 | 310  |     |  |
| Grünhain . . . . .                                 | 3                    | 610          | 390 | 260 | Klingenthal üb. Voigts-<br>grün od. Treuen . . . . . | 3                    | 720          | 460 | 300 | Meerane . . . . .                                  | 2                    | 290          | 185 | 120  |     |  |
| Grünhainichen-Berstend. . .                        | 3                    | 520          | 350 | 230 | Klingenthal üb. Adorf. . . .                         | 4                    | 810          | 530 | 340 | Mehltheuer . . . . .                               | 3                    | 620          | 400 | 260  |     |  |
| Grünstädtel . . . . .                              | 3                    | 610          | 390 | 250 | Köttwitzsch . . . . .                                | 2                    | 290          | 185 | 120 | Meinersdorf . . . . .                              | 3                    | 500          | 330 | 220  |     |  |
| Gunnersdorf . . . . .                              | 2                    | 470          | 310 | 200 | Kohren . . . . .                                     | 1                    | 205          | 140 | —   | Meuselwitz üb. Zwenk. . . .                        | 1                    | 190          | 125 | 80   |     |  |
| Gutenfürst . . . . .                               | 3                    | 720          | 460 | 300 | Kostitz . . . . .                                    | 1                    | 230          | 145 | —   | Meuselwitz üb. Altenb. . . .                       | 2                    | 260          | 165 | 110  |     |  |
| Hainichen . . . . .                                | 3                    | 520          | 340 | 220 | Kotteritz . . . . .                                  | 1                    | 210          | 135 | 90  | Mittelwittgensdorf . . . . .                       | 2                    | 360          | 240 | 150  |     |  |
| Hartha Stadt . . . . .                             | 2                    | 380          | 250 | 160 | Kretsch-Rothensehma . . . .                          | 4                    | 740          | 480 | —   | Mittweida . . . . .                                | 3                    | 480          | 320 | 210  |     |  |
| Harthau (Erzgeb.) . . . . .                        | 2                    | 430          | 290 | 190 | Kriebitzsch üb. Altenb. . . .                        | 1                    | 250          | 155 | 100 | Mittweida-Markersb. . . . .                        | 3                    | 620          | 400 | 260  |     |  |
| Hartmannsdorf b. L. . . . .                        | 2                    | 360          | 240 | 150 | Kriebitzsch üb. Ivenitz. . . .                       | 1                    | 200          | 135 | 85  | Mohlsdorf . . . . .                                | 2                    | 430          | 280 | 180  |     |  |
| Herlasgrün . . . . .                               | 3                    | 480          | 320 | 210 | Kupferh.-Grünthal . . . . .                          | 3                    | 650          | 420 | 270 | Mosel üb. Glauchau . . . . .                       | 2                    | 380          | 250 | 160  |     |  |
| Hetsdorf b. Oderan . . . . .                       | 3                    | 480          | 320 | 210 | Langenau . . . . .                                   | 3                    | 650          | 420 | 270 | Mosel üb. Zwickau . . . . .                        | 2                    | 430          | 290 | 190  |     |  |
| Hirschberg (Saale) . . . . .                       | 4                    | 740          | 480 | —   | Langenleuba-Oberhain . . . .                         | 2                    | 280          | 185 | 120 | Mühltrief . . . . .                                | 3                    | 660          | 430 | —    |     |  |
| Hof Hbf. . . . .                                   | 4                    | 1010         | 640 | —   | Lauter (Sa.) . . . . .                               | 2                    | 580          | 370 | 240 | Mulda . . . . .                                    | 3                    | 660          | 430 | 280  |     |  |
| Hof Hbf. . . . .                                   | 4                    | 780          | 510 | 330 |                                                      |                      |              |     |     |                                                    |                      |              |     |      |     |  |

2 = Schnellzug.

Fahrpreise in Pfennigen.

386





| Nach                            | Von Leipzig Bayr. B. |              |      |     | Nach                          | Von Leipzig Bayr. B. |              |      |     | Nach                           | Von Leipzig Bayr. B. |              |      |     |
|---------------------------------|----------------------|--------------|------|-----|-------------------------------|----------------------|--------------|------|-----|--------------------------------|----------------------|--------------|------|-----|
|                                 | Gep.-Lene            | Einf. Fahrk. |      |     |                               | Gep.-Lene            | Einf. Fahrk. |      |     |                                | Gep.-Lene            | Einf. Fahrk. |      |     |
|                                 |                      | II.          | III. | IV. |                               |                      | II.          | III. | IV. |                                |                      | II.          | III. | IV. |
| Muldenberg . . . . .            | §                    | 630          | 400  | 260 | Plauen (Vogtl.) ob. Bf.       | §                    | 570          | 360  | 240 | Schönberg . . . . .            | §                    | 650          | 420  | 270 |
| Mylau . . . . .                 | §                    | 455          | 315  | —   | Plauen (Vogtl.) West .        | §                    | 580          | 370  | 240 | Schöneck üb. Aue i. E.         | 4                    | 750          | 490  | 320 |
| Narsdorf . . . . .              | §                    | 260          | 165  | 110 | Pockau-Lengefeld . .          | §                    | 590          | 380  | 250 | Schöneck üb. Voigts-           |                      |              |      |     |
| Netzschkau . . . . .            | §                    | 590          | 370  | —   | Ponitz . . . . .              | §                    | 290          | 185  | 120 | grün od. Treuen                | §                    | 660          | 420  | 280 |
| Netzschkau . . . . .            | §                    | 460          | 310  | 200 | Probstdeuben . . . . .        | N                    | 55           | 40   | 25  | Schöneck üb. Adorf . .         | 4                    | 800          | 530  | 340 |
| Neuhausen (Sa.) . . . .         | §                    | 700          | 450  | 290 | Raschau . . . . .             | §                    | 620          | 400  | 260 | Schönefeld S. St. E. . .       | N                    | 45           | 30   | 20  |
| Neukirch.-Klaffenbach           | §                    | 450          | 300  | 190 | Rauenstein-Lengefeld          | §                    | 580          | 370  | 240 | Schönfeld-Wiesa . . . .        | §                    | 650          | 420  | 270 |
| Neukirchen-Wyhra . . .          | 1                    | 170          | 115  | 70  | Rautenkrans . . . . .         | §                    | 680          | 440  | 290 | Schönheide oder Ober-          |                      |              |      |     |
| Neumark (Sa) . . . . .          | §                    | 400          | 260  | 170 | Rehmsdorf . . . . .           | 1                    | 210          | 135  | 90  | schönheide . . . . .           | §                    | 580          | 370  | —   |
| Neumühle . . . . .              | §                    | 490          | 320  | 210 | Reichenbach (Vogtl.) o. Bf. S | §                    | 560          | 360  | —   | Schönheiderhammer . .          | §                    | 640          | 410  | 270 |
| Neußnitz . . . . .              | §                    | 440          | 290  | 190 | Reichenbach (Vogtl.) o. Bf.   | §                    | 430          | 290  | 190 | Schwarzenberg . . . . .        | §                    | 590          | 380  | 250 |
| Neuwelt . . . . .               | §                    | 580          | 370  | 240 | Reichenbach (Vogtl.) u. Bf.   | §                    | 450          | 310  | —   | Schweinsburg-Culten . .        | §                    | 330          | 220  | 140 |
| Niederschlema . . . . .         | §                    | 510          | 340  | 220 | Reifland . . . . .            | §                    | 570          | 360  | 240 | Seelingstädt b. Werd. . .      | §                    | 440          | 290  | 190 |
| Niederwiesa . . . . .           | §                    | 440          | 290  | 190 | Reitzenhain . . . . .         | 4                    | 730          | 470  | 310 | Siegmar . . . . .              | §                    | 450          | 300  | 190 |
| Nöbdenitz . . . . .             | §                    | 340          | 230  | 150 | Remse . . . . .               | §                    | 360          | 240  | 150 | Steinbach b. Jöhst. . . .      | §                    | 670          | 430  | —   |
| Obercrottendorf . . . .         | §                    | 700          | 450  | 300 | Rentzschmühle . . . . .       | §                    | 500          | 330  | 220 | Steinbach (S.-A.) . . . .      | §                    | 290          | 185  | 120 |
| Oberherold . . . . .            | §                    | 610          | 390  | —   | Reuth . . . . .               | §                    | 680          | 440  | 290 | Stein-Hartenstein . . . .      | §                    | 490          | 320  | 210 |
| Oberlichtenau . . . . .         | §                    | 440          | 290  | 190 | Rochlitz (Sa) . . . . .       | §                    | 300          | 195  | 130 | Stenn . . . . .                | §                    | 430          | 290  | 190 |
| Oberreichenbach (Vogtl.)        | §                    | 440          | 300  | —   | Rodewisch . . . . .           | §                    | 550          | 350  | 230 | Stollberg . . . . .            | §                    | 460          | 310  | 200 |
| Oberrittersgrün . . . . .       | §                    | 650          | 420  | —   | Ronneburg ü. Zwenkau          | §                    | 320          | 205  | —   | Tanna . . . . .                | §                    | 680          | 440  | —   |
| Oberschlema . . . . .           | §                    | 520          | 340  | 220 | Ronneburg üb. Gösen. .        | §                    | 380          | 250  | 160 | Tautenhain . . . . .           | §                    | 250          | 165  | 110 |
| Oberwiesenthal üb. Werdau       | 4                    | 810          | 530  | —   | Rositz . . . . .              | 1                    | 230          | 145  | 95  | Teichwolframsdorf . . . .      | §                    | 400          | 270  | 170 |
| Oberwiesenthal üb. Flöha        | 4                    | 790          | 510  | —   | Rothenkirchen (Vogtl.)        | §                    | 520          | 350  | —   | Thalheim (Erzgeb.) . . . .     | §                    | 520          | 340  | 220 |
| Öderan . . . . .                | §                    | 500          | 330  | 220 | Rüssen . . . . .              | N                    | 100          | 65   | 40  | Thum . . . . .                 | §                    | 630          | 400  | —   |
| Ölsnitz (Erzgeb.) . . . .       | §                    | 420          | 280  | 180 | Ruppertsgrün . . . . .        | §                    | 500          | 330  | 220 | Trebanz-Treben . . . . .       | 1                    | 160          | 105  | 70  |
| Ölsnitz (Vogtl.) üb. Plauen S   | §                    | 780          | 490  | —   | Saupersdorf II . . . . .      | §                    | 470          | 310  | —   | Treuen . . . . .               | §                    | 520          | 340  | 220 |
| Ölsnitz (Vogtl.) üb. Plauen     | §                    | 660          | 420  | 280 | Scharfenstein . . . . .       | §                    | 580          | 370  | 240 | Triebes üb. Seelingstädt b. W. | §                    | 600          | 380  | 250 |
| Ölsnitz (Vogtl.) üb. Voigtsgr.  | §                    | 690          | 450  | 290 | Schedewitz . . . . .          | §                    | 410          | 270  | 180 | Triebes üb. Mehltheuer         | §                    | 720          | 460  | 300 |
| Ötzsch . . . . .                | N                    | 30           | 20   | 15  | Scheibenberg üb. Aue i. E.    | §                    | 660          | 420  | 280 | Untermarzgrün . . . . .        | §                    | 680          | 440  | 290 |
| Olbernhau . . . . .             | §                    | 640          | 410  | 270 | Scheibenberg ü. Flöha         | 4                    | 730          | 470  | 310 | Ursprung . . . . .             | §                    | 440          | 290  | 190 |
| Pausa . . . . .                 | §                    | 650          | 420  | 270 | Schleiz . . . . .             | §                    | 720          | 460  | —   | Voigtsgrün . . . . .           | §                    | 460          | 310  | 200 |
| Pegau Pr. St.-E. über Zwenkau   | 1                    | 140          | 90   | 60  | Schlettau üb. Aue i. E.       | §                    | 670          | 430  | 280 | Voitersreuth . . . . .         | §                    | 1060         | 670  | —   |
| Pegau Sächs. St.-E. üb. Zwenkau | 1                    | 140          | 90   | 55  | Schlettau üb. Flöha . . . .   | §                    | 720          | 460  | 300 | Voitersreuth . . . . .         | 4                    | 840          | 550  | 360 |
| Penig . . . . .                 | §                    | 310          | 205  | 130 | Schmölln (S.-A.) . . . . .    | §                    | 320          | 205  | 130 | Waldenburg (Sa.) . . . . .     | §                    | 360          | 240  | 150 |
| Pirk . . . . .                  | §                    | 630          | 400  | 260 | Schneebrg.-Neustädtel         |                      |              |      |     | Waldheim . . . . .             | §                    | 390          | 260  | 170 |
| Plauen (Vogtl.) ob. Bf. S       | §                    | 690          | 430  | —   | od. Schneeberg Hpt            | §                    | 550          | 350  | 230 |                                |                      |              |      |     |

§ = Schnellzug.

Fahrpreise in Pfennigen.





| Nach                      | Von Leipzig Bayr. S. |              |     |     | Nach                       | Von Leipzig Bayr. S. |              |     |     | Nach                           | Von Leipzig Bayr. S. |              |     |      |     |
|---------------------------|----------------------|--------------|-----|-----|----------------------------|----------------------|--------------|-----|-----|--------------------------------|----------------------|--------------|-----|------|-----|
|                           | Gep.-<br>Zone        | Einf. Fahrk. |     |     |                            | Gep.-<br>Zone        | Einf. Fahrk. |     |     |                                | Gep.-<br>Zone        | Einf. Fahrk. |     |      |     |
|                           | II.                  | III.         | IV. |     | II.                        | III.                 | IV.          |     | II. | III.                           | IV.                  |              | II. | III. | IV. |
| Waldkirchen (Ischepatal)  | 3                    | 520          | 340 | 220 | Wintersdorf . . . . .      | 1                    | 160          | 105 | 70  | Wuitz-Mumsdorf . . .           | 1                    | 200          | 135 | 85   |     |
| Weida Sächs. Stb. . . .   | 3                    | 520          | 340 | 220 | Wittgensdorf . . . . .     | 2                    | 350          | 230 | 150 | Zeitz . . . . .                | 1                    | 250          | 155 | 100  |     |
| Weipert üb. Flöha . . .   | 4                    | 760          | 490 | 320 | Witzschdorf . . . . .      | 3                    | 510          | 340 | 220 | Zeulenroda über                |                      |              |     |      |     |
| Weischlitz . . . . .      | 3                    | 610          | 390 | 260 | Wolfersdorf b. Weida       | 2                    | 460          | 310 | 200 | Seelingst. b. Werd. .          | 3                    | 610          | 390 | 260  |     |
| Werdau . . . . . S        | 2                    | 480          | 300 | —   | Wolfsgrün . . . . .        | 3                    | 610          | 390 | 260 | Zeulenroda üb. Mehlt.          | 3                    | 700          | 450 | 300  |     |
| Werdau . . . . .          | 2                    | 360          | 240 | 150 | Wolftitz Jägerhaus .       | 1                    | 195          | 130 | —   | Zöblitz . . . . .              | 3                    | 630          | 400 | 260  |     |
| Wernsdorf b. Penig . .    | 2                    | 290          | 185 | 120 | Wolkenburg üb. Bern. b. L. | 2                    | 340          | 220 | 140 | Zschopau . . . . .             | 3                    | 550          | 350 | 230  |     |
| Wiesebach üb. Altenb. .   | 2                    | 260          | 165 | 110 | Wolkenburg üb. Meerane     | 2                    | 390          | 260 | 170 | Zwenkau . . . . . N            |                      | 80           | 45  | 30   |     |
| Wiesebach üb. Bern. b. L. | 2                    | 330          | 220 | 140 | Wolkenstein . . . . .      | 3                    | 610          | 390 | 250 | Zwickau (Sa.) . . . S          | 2                    | 530          | 330 | —    |     |
| Wiesenbad . . . . .       | 3                    | 630          | 410 | 270 | Wünschendorf (Elster)      |                      |              |     |     | Zwickau (Sa.) . . .            | 2                    | 400          | 270 | 170  |     |
| Wiesenburg (Sa.) . . .    | 2                    | 450          | 300 | 190 | über Gössnitz-Gera .       | 2                    | 460          | 310 | 200 | Zwönitz üb. Chemnitz.          | 3                    | 580          | 370 | 240  |     |
| Willichthal . . . . .     | 3                    | 560          | 360 | 230 | Wünschendorf (Elster)      |                      |              |     |     | Zwönitz üb. Werdau .           | 3                    | 610          | 390 | 260  |     |
| Wilkau (Sa.) . . . . .    | 2                    | 430          | 280 | 180 | üb. Seelingst. b. Werd.    | 3                    | 490          | 330 | 210 | Zwotental üb. Adorf .          | 4                    | 770          | 500 | 330  |     |
| Wilzschhaus üb. Aus l. I. | 3                    | 670          | 430 | 280 | Wüstenbrand ü. Meerane     | 2                    | 420          | 280 | 180 | Zwotental üb. Voigta-          |                      |              |     |      |     |
| Wilzschhaus üb. Werd.-    |                      |              |     |     | Wüstenbr. ü. Chemn.        | 2                    | 460          | 310 | 200 | grün od. Treuen . . .          | 3                    | 680          | 440 | 290  |     |
| Kirchberg . . . . .       | 3                    | 600          | 390 | —   | Wüstenbr. ü. Limb.         | 2                    | 430          | 290 | 190 | Zwota üb. Voigtsgr. od. Treuen | 3                    | 710          | 460 | 390  |     |

S = Schnellzug.

**Stationen mit mehreren Bahnhöfen u. deren Entfernungen untereinander in Metern u. Minuten für Fussgänger.**

| Stationen und Bahnhöfe                                 | Entfernung |         | Stationen und Bahnhöfe                            | Entfernung |         |
|--------------------------------------------------------|------------|---------|---------------------------------------------------|------------|---------|
|                                                        | Meter      | Minuten |                                                   | Meter      | Minuten |
| Arnstadt a. Staatsbhf., b. Icktershaus. Bhf. . .       | 300        | 4       | Pelitz a. Halle-Sorau-Gubener Bhf., b. Cottbus-   |            |         |
| Auerbach l. V. a. Ober. Bhf., b. Unter. Bhf. .         | 1400       | 12      | Grossenhainer Bhf. . . . .                        | 4640       | 45      |
| Cöthen a. Leipzig. Bhf., b. Halberstadt. Bhf. .        | 400        | 5       | Plagwitz-Lindenau a. Sächs. Bhf., b. Preuss. Bhf. | 170        | 3       |
| Delitzsch a. Halle-Sorau-Gubener Bhf., b. Berlin-      |            |         | Plauen (Vogtl.) a. Oberer Bhf., b. Unterer Bhf.   |            |         |
| Anh. Bhf. . . . .                                      | 500        | 6       | (Elektr. Bahn 15 Min.) . . . . .                  | 3300       | 45      |
| Elsterwerda a. 1. Berl.-Dresdn. Bhf., 2. Oberlaus.     |            |         | Pössneck a. Staatsbhf., b. Saalbhf. . . . .       | 1970       | 30      |
| Bhf., Omnibus 15 Minuten; z. T. Zugsverbindung         | 2000       | 25      | Stadtsulza a. Thüring. Bhf., b. Saal-Unstrutbhf.  | 700        | 5       |
| Görlitz a. Staatsbhf., b. Kleinbhf. (Rauschvalderstr.) | 2400       | 26      | Südende a. Berlin-Anhalter Bhf., b. Dresdn. Bhf.  | 1050       | 15      |
| Grimma a. Oberer Bhf., b. Unterer Bhf. . . .           | 2400       | 22      | Tetschen a. Nordwestbhf., b. Böhmischnordbhf.     | 50         | 1       |
| Grossenhain a. Berliner Bhf., b. Cottbuser             |            |         | Uckro-Luckau a. Berlin-Dresdner Bhf.,             |            |         |
| Bhf. . . . .                                           | 850        | 8       | b. Dahmer Bhf. . . . .                            | 90         | 2       |
| Grossrudstedt a. Preuss. Staatsbhf., b. Weimar-        |            |         | Weida a. Sächsischer Bhf., b. Preuss. Bhf.        | 140        | 3       |
| Rastenberger Bhf. . . . .                              | 100        | 2       | Weimar a. Weimar-Rastenb. Bhf., b. Berkaer Bhf.   | 2770       | 30      |
| Grosszschocher a. Sächs. Bhf., b. Preuss. Bhf.         | 2250       | 25      | Zossen a. Berlin-Dresdner Bhf., b. Militärbhf.    | 175        | 3       |
| Jena a. Saalbhf., b. Weim.-Geraer Bhf. (Wagen 15 Min.) | 2070       | 30      |                                                   |            |         |

Fahrpreise in Pfennigen.

**Verzeichnis der wichtigeren direkt. Fahrkarten von Dresden Hbf., Leipzig, Chemnitz Hbf., Plauen (Vogtl.) u. Zwickau (Sa.)**





**Verzeichnis der wichtigeren direkt. Fahrkarten von Dresden Hbf., Leipzig, Chemnitz Hbf., Plauen (Vogtl.) u. Zwickau (Sa.)**

Die Preise gelten, soweit nicht eine andere Zugattung angegeben, für Schnellzüge. Die Gültigkeitsdauer beträgt allgemein 4 Tage, wenn länger, dann besonders angegeben. (C = teils Schnell-, teils Personenzug.)

| Nach                                                          | Sp.-Klasse | Von Dresden |      |      | Sp.-Klasse | V. Leipzig Hbf. |      |      | Nach                                        | Sp.-Klasse | Von Dresden |      |      | Sp.-Klasse | V. Leipzig Hbf. |       |      |
|---------------------------------------------------------------|------------|-------------|------|------|------------|-----------------|------|------|---------------------------------------------|------------|-------------|------|------|------------|-----------------|-------|------|
|                                                               |            | I.          | II.  | III. |            | I.              | II.  | III. |                                             |            | I.          | II.  | III. |            | I.              | II.   | III. |
| Aachen ü. Leipzig-Asch.                                       | 13         | 5720        | 3580 | 2300 | 13         | 5060            | 3100 | 2000 | Braunschweig ü. Halle                       | 7          | 2710        | 1740 | 1090 | 4          | 1780            | 1150  | 730  |
| " ü. Falkenb.-Magd.                                           | 13         | 6690        | 3660 | 2350 | 13         | 5060            | 3100 | 2000 | Braunschweig ü. Falkenb.                    | 7          | 2610        | 1680 | 1050 | 5          | 1810            | 1170  | 740  |
| Alexandrowo ü. Berl. S                                        | —          | 4890        | 2990 | 1920 | —          | 4860            | 2970 | 1900 | ü. Zerbst                                   |            |             |      |      |            |                 |       |      |
| Amsterdam . . . . .                                           | —          | 6020        | 3900 | 2510 | —          | 5090            | 3410 | 2180 | Bremen ü. Leipzig . . .                     | 11         | 4100        | 2600 | 1660 | 8          | 3190            | 2050  | 1320 |
| Arce ü. Brenner . . . S                                       | —          | 8100        | 5430 | 3500 | —          | 7680            | 5160 | 3310 | " ü. Falkenberg . . .                       | 10         | 4020        | 2540 | 1620 | —          | —               | —     | —    |
| Aschersleben ü. Cönnern                                       | 5          | 1830        | 1190 | 750  | 2          | 860             | 560  | 350  | Breslau ü. Liegnitz . . .                   | 6          | 2250        | 1500 | 930  | 8          | 2920            | 1880  | 1210 |
| " ü. Cöthen . . . . .                                         | —          | —           | —    | —    | 3          | 960             | 630  | 395  | " ü. Hirschberg . . .                       | 7          | 2610        | 1680 | 1050 | —          | —               | —     | —    |
| Augsburg . . . . .                                            | 11         | 4330        | 2750 | 1760 | 10         | 3780            | 2390 | 1520 | Brindisi ü. Brenner . S                     | —          | 1450        | 9630 | —    | —          | 1410            | 9360  | —    |
| Aussig ü. Bodenbach S                                         | —          | 790         | 510  | 310  | —          | 1900            | 1220 | 760  | " ü. Gotthard . . . . .                     | —          | —           | —    | —    | —          | 15790           | 10180 | —    |
| " " " " P                                                     | —          | 670         | 420  | 265  | —          | —               | 980  | 640  | Bromberg ü. Grossenh.                       | 10         | 3930        | 2490 | 1590 | —          | —               | —     | —    |
| " " Tetschen . S                                              | —          | 820         | 530  | 330  | —          | 1930            | 1240 | 780  | " ü. Berlin . . . . .                       | 11         | 4200        | 2660 | 1700 | 11         | 4090            | 2590  | 1660 |
| Baden-Baden ü. Hof od. Leipzig                                | 12         | 5560        | 3490 | 2250 | 11         | 4560            | 2900 | 1870 | " ü. Görlitz . . . . .                      | 11         | 4090        | 2590 | 1650 | —          | —               | —     | —    |
| Badgastein ü. Regensb.-Mühdorf od. München-Salzburg . . . . . | —          | 6410        | 3950 | 2550 | —          | 6200            | 3810 | 2450 | Brünn . . . . . S                           | —          | 4490        | 2770 | 1760 | —          | 5600            | 3480  | 2210 |
| Bamberg . . . . .                                             | 8          | 2920        | 1880 | 1210 | 6          | 2180            | 1450 | 900  | " " " " P                                   | —          | —           | 2140 | 1365 | —          | —               | 2700  | 1740 |
| Basel ü. Leipzig od. Hof                                      | 14         | 6990        | 4240 | 2750 | 13         | 6170            | 3710 | 2390 | Brüssel ü. Elberf. od. Köln 5 Tg. . . . . S | —          | 7410        | 4560 | 2900 | —          | 6400            | 4010  | 2560 |
| Bayreuth ü. Münchberg                                         | 6          | 2540        | 1630 | 1020 | 5          | 2080            | 1390 | 860  | Brux ü. Bodenbach . C                       | —          | 1190        | 760  | 460  | —          | 2230            | 1420  | 890  |
| Berchtesgaden ü. Nürnberg                                     | 13         | 6530        | 3940 | 2530 | 12         | 5490            | 3440 | 2200 | " " " " P                                   | —          | —           | 620  | 395  | —          | —               | 1180  | 770  |
| " ü. Regensburg . . .                                         | 13         | 6140        | 3680 | 2360 | 12         | 5490            | 3440 | 2200 | Budapest ü. Brünn . S                       | —          | 6750        | 4390 | 2820 | —          | 7340            | 4770  | 3070 |
| Berlin ü. Röderau od. Elsterwerda . . . . .                   | 4          | 1620        | 1050 | 660  | 4          | 1520            | 990  | 610  | Bunzlau . . . . .                           | 4          | 1480        | 960  | 590  | 5          | 2070            | 1380  | 850  |
| Bernburg ü. Leipzig . .                                       | 5          | 1820        | 1180 | 750  | 2          | 790             | 500  | 325  | Cannstatt ü. Hof . . .                      | 12         | 4980        | 3050 | 1960 | 11         | 4250            | 2700  | 1730 |
| " ü. Falkenberg . . .                                         | 5          | 1860        | 1200 | 760  | —          | —               | —    | —    | Cassel ü. Eisenach . .                      | 8          | 3210        | 2060 | 1330 | 6          | 2300            | 1530  | 960  |
| Böhmisch-Kamnitz . . P                                        | —          | 690         | 430  | 275  | —          | —               | —    | —    | " ü. Nordhausen . . .                       | 8          | 3030        | 1950 | 1250 | 6          | 2160            | 1440  | 890  |
| Bologna ü. Brenner . S                                        | —          | 10180       | 6830 | —    | —          | 9750            | 6560 | —    | " ü. Falkenberg . P                         | 8          | 3010        | 1860 | 1230 | —          | —               | —     | —    |
| " ü. Gotthard . . . . .                                       | —          | —           | —    | —    | —          | 11970           | 7770 | —    | Chur ü. Hof 6 Tg. . S                       | —          | 7090        | 4400 | 2880 | —          | 6680            | 4190  | 2750 |
| Boxen ü. Regensburg S                                         | —          | 7240        | 4710 | 3060 | —          | 6820            | 4440 | 2870 | Coblenz ü. Giessen . .                      | 12         | 5050        | 3090 | 1990 | 11         | 4170            | 2640  | 1690 |
|                                                               |            |             |      |      |            |                 |      |      | Coburg ü. Hof . . . . .                     | 7          | 2850        | 1830 | 1170 | 5          | 2110            | 1410  | 870  |
|                                                               |            |             |      |      |            |                 |      |      | " ü. Leipzig . . . . .                      | 8          | 3120        | 2000 | 1290 | 6          | 2210            | 1470  | 920  |
|                                                               |            |             |      |      |            |                 |      |      | ü. Suhl                                     |            |             |      |      |            |                 |       |      |
|                                                               |            |             |      |      |            |                 |      |      | " ü. Eisenach . . . . .                     | —          | —           | —    | —    | 7          | 2570            | 1650  | 1040 |

Fahrpreise in Pfennigen.

Anmerkung: Die Fahrpreise gelten in der Richtung auf Leipzig, Berlin und Görlitz für Dresden Hbf. u. -Neust., in der Richtung Bodenbach und Hof sind die Preise für Dresden-N. 20—30 Pf. höher. Von Leipzig nur über Bodenbach.

683





| Nach                       | Sp.-Lene | Von Dresden. |      |      | Sp.-Lene | V. Leipzig Hbf. |      |      | Nach                       | Sp.-Lene | Von Dresden. |       |      | Sp.-Lene | V. Leipzig Hbf. |      |      |
|----------------------------|----------|--------------|------|------|----------|-----------------|------|------|----------------------------|----------|--------------|-------|------|----------|-----------------|------|------|
|                            |          | I.           | II.  | III. |          | I.              | II.  | III. |                            |          | I.           | II.   | III. |          | I.              | II.  | III. |
| Cöln od. Cöln-Deutz        |          |              |      |      |          |                 |      |      | Erfurt ü. Leipzig-Kötschau | 5        | 2010         | 1340  | 830  | 8        | 1000            | 670  | 420  |
| ü. Leipz.-Magdeb.          | 12       | 5430         | 3400 | 2170 | 11       | 4390            | 2790 | 1790 | Erlangen ü. Hof.           | 8        | 3200         | 2050  | 1320 | 6        | 2540            | 1630 | 1020 |
| ü. Leipz.-Aschersleb.      | 12       | 5230         | 3210 | 2070 |          |                 |      |      | Essen ü. Magdeburg         | 12       | 5120         | 3140  | 2020 |          |                 |      |      |
| ü. Falkenberg              | 12       | 5340         | 3280 | 2120 |          |                 |      |      | ü. Aschersleben            | 11       | 4940         | 3020  | 1940 | 10       | 4050            | 2570 | 1640 |
| Cottbus ü. Falkenb.        | 4        | 1470         | 960  | 590  | 8        | 1310            | 820  | 510  | ü. Falkenberg              | 12       | 5030         | 3080  | 1980 |          |                 |      |      |
| ü. Elsterw.                | P 3      | 990          | 630  | 400  |          |                 |      |      | Eydtkuhnen ü. Berlin       | 14       | 7500         | 4650  | 2950 | 14       | 7400            | 4580 | 2900 |
| ü. Grossenh.               | 8        | 970          | 630  | 395  | 8        | 1310            | 820  | 510  | Falkenberg ü. Röderau      | 2        | 750          | 490   | 310  | 2        | 580             | 390  | 245  |
| ü. Kamenz                  | P 3      | 880          | 560  | 360  |          |                 |      |      | ü. Taucha                  |          |              |       |      |          |                 |      |      |
| Crefeld ü. Leipz.-Magdeb.  | 12       | 5400         | 3320 | 2140 | 11       | 4330            | 2750 | 1760 | ü. Elsterwerda             | P 2      | 780          | 470   | 310  | 2        | 810             | 530  | 330  |
| ü. Leipz.-Aschersl.        | 12       | 5240         | 3210 | 2070 |          |                 |      |      | ü. Delitzsch               |          |              |       |      |          |                 |      |      |
| ü. Falkenberg              | 12       | 5310         | 3260 | 2100 |          |                 |      |      | 10920                      | 7360     |              |       |      |          |                 |      |      |
| Danzig                     | 12       | 5260         | 3230 | 2080 | 12       | 5160            | 3160 | 2040 | 13020                      | 8460     |              |       |      |          |                 |      |      |
| Darmstadt ü. Eisen. od.    |          |              |      |      |          |                 |      |      | ü. Berlin                  |          |              |       |      |          |                 |      |      |
| Nordh.                     | 11       | 4280         | 2710 | 1740 | 9        | 3340            | 2140 | 1380 | Forst ü. Grossenhain       | 8        | 1170         | 780   | 490  | 4        | 1560            | 1010 | 640  |
| Darmstadt ü. Hof           | 11       | 4280         | 2710 | 1740 |          |                 |      |      | ü. Röderau                 | 4        | 1620         | 1050  | 660  |          |                 |      |      |
| Davos-Platz 6 Tg.          | S        | 8110         | 5070 | 3190 |          | 7530            | 4860 | 3070 | Frankfurt a. M. ü. Leipz.  | 11       | 4090         | 2590  | 1650 | 8        | 3150            | 2020 | 1300 |
| Dessau ü. Falkenb.         | 4        | 1570         | 1020 | 640  | 2        | P 460           | 290  | 185  | ü. Hof-Aschaffenh.         | 11       | 4090         | 2590  | 1650 |          |                 |      |      |
| ü. Leipzig                 | 4        | 1600         | 1040 | 650  | 2        | 850             | 550  | 350  | Frankfurt a. O. ü. Eilenb. |          |              |       |      | 5        | 1810            | 1140 | 740  |
| Dittersbach i. Schl.       |          |              |      |      |          |                 |      |      | ü. Berlin                  | 6        | 2230         | 1490  | 930  |          |                 |      |      |
| ü. Hirschberg              | 5        | 1970         | 1320 | 810  | 7        | 2820            | 1810 | 1160 | ü. Grossenhain             |          |              |       |      | 5        | 1810            | 1140 | 740  |
| ü. Jauer                   | 6        | 2340         | 1550 | 970  | 8        | 3010            | 1930 | 1240 | ü. Halle                   |          |              |       |      |          | 6380            | 4120 | 2660 |
| Dobrilugk-K.               | 2        | 720          | 470  | 290  | 2        | 830             | 540  | 340  | Freiburg i. B.             | 12       | 6520         | 3940  | 2540 | 12       | 5430            | 3410 | 2190 |
| Dortmund ü. Leipz.-Magdeb. | 11       | 4870         | 2980 | 1910 | 10       | 3850            | 2440 | 1550 | Friedrichshafen ü. Hof     | 12       | 5720         | 3580  | 2300 | 12       | 5180            | 3170 | 2040 |
| ü. Leipz.-Aschersl.        | 11       | 4760         | 2900 | 1860 |          |                 |      |      | Fröttstädt ü. Leipzig      | 6        | 2280         | 1510  | 940  | 4        | 1360            | 850  | 530  |
| ü. Falkenberg              | 11       | 4790         | 2930 | 1880 |          |                 |      |      | Fürth ü. Bamberg           | 9        | 3250         | 2090  | 1350 | 7        | 2710            | 1740 | 1090 |
| Düsseldorf ü. Aschersl.    | 12       | 5110         | 3130 | 2010 | 11       | 4260            | 2700 | 1730 | Genf v. Dr. 8, v. L. 7 T.  | S        | 9240         | 5830  | 3880 |          | 8410            | 5300 | 3530 |
| ü. Magdeb.                 | 12       | 5310         | 3260 | 2100 |          |                 |      |      | ü. Rfk. 45 Tg.             |          | 17530        | 10980 | 7140 |          | 15870           | 9920 | 6440 |
| ü. Falkenberg              | 12       | 5220         | 3200 | 2060 |          |                 |      |      | Genua ü. Brenner           | S        | 11610        | 7800  |      |          | 11180           | 7530 |      |
| Dux über Bodenbach         |          | 1080         | 690  | 420  |          | 2190            | 1400 | 870  | ü. Gotthard                | S        | 11880        | 7730  | 5160 |          | 11420           | 7390 |      |
| ü. Hof                     | P        |              | 560  | 355  |          |                 | 1120 | 730  | Glatz Hbf. ü. Liegnitz     | 8        | 3000         | 1930  | 1240 |          |                 |      |      |
| Eger ü. Hof                | P        |              |      |      |          |                 | 1060 | 640  | ü. Hirschberg              | 6        | 2350         | 1560  | 970  | 8        | 3200            | 2050 | 1320 |
| Eisenach ü. Kötschau       | 6        | 2490         | 1600 | 1000 | 4        | 1580            | 1030 | 650  | Gleiwitz ü. Hirschberg     | 10       | 3730         | 2360  | 1500 | 11       | 4110            | 2600 | 1660 |
| Elberfeld ü. Magdeb.       | 12       | 5120         | 3140 | 2020 | 11       | 4070            | 2580 | 1650 | ü. Liegnitz                | 9        | 3400         | 2180  | 1410 |          |                 |      |      |
| ü. Aschersleb.             | 11       | 4920         | 3010 | 1930 |          |                 |      |      | Glogau ü. Görlitz          | 5        | 2030         | 1360  | 840  | 6        | 2330            | 1550 | 970  |
| ü. Falkenberg              | 12       | 5030         | 3080 | 1980 |          |                 |      |      | ü. Torgau                  |          |              |       |      |          |                 |      |      |
| Elbe ü. Eisen. o. Nordh.   | 11       | 4930         | 3020 | 1940 | 10       | 3920            | 2480 | 1580 | Gmünd ü. Hof               | 11       | 4480         | 2840  | 1820 | 10       | 3940            | 2490 | 1590 |
|                            |          |              |      |      |          |                 |      |      | Gotha ü. Kötschau          | 6        | 2210         | 1470  | 910  | 3        | 1280            | 800  | 500  |
|                            |          |              |      |      |          |                 |      |      | Gottingen ü. Nordh.        | 7        | 2800         | 1800  | 1160 | 5        | 1930            | 1290 | 800  |



| Nach                          | Sp.-Jahr | Von Dresden. |      |      | Sp.-Jahr | V. Leipzig Hbf. |      |      | Nach                            | Sp.-Jahr | Von Dresden. |       |      | Sp.-Jahr | V. Leipzig Hbf. |       |      |
|-------------------------------|----------|--------------|------|------|----------|-----------------|------|------|---------------------------------|----------|--------------|-------|------|----------|-----------------|-------|------|
|                               |          | I.           | II.  | III. |          | I.              | II.  | III. |                                 |          | I.           | II.   | III. |          | I.              | II.   | III. |
| Grossheringen ü. Kötsch.      | 4        | 1660         | 1080 | 680  | 2        | 560             | 380  | 245  | Kohlfurt . . . . .              | 8        | 1120         | 750   | 470  | 5        | 1890            | 1230  | 780  |
| Guben ü. Röderau . . .        | 4        | 1740         | 1130 | 710  | 4        | 1570            | 980  | 630  | Komotau ü. Bodenb. . S          | —        | 1500         | 940   | 590  | —        | 2610            | 1650  | 1040 |
|                               |          |              |      |      |          |                 |      |      | ü. Grossenh.                    |          |              |       |      |          |                 |       |      |
| Haag . . . . .                | —        | 6220         | 4050 | 2620 | —        | 5290            | 3560 | 2290 | „ ü. Bodenbach . P              | —        | 1190         | 740   | 465  | —        | —               | —     | —    |
| Halberstadt . . . . .         | 5        | 2060         | 1370 | 850  | 3        | 1080            | 720  | 450  | „ ü. Reitzenhain . P            | —        | —            | —     | —    | —        | —               | 960   | 610  |
| Halle a. S. ü. Leipzig .      | 4        | 1430         | 930  | 570  | 1        | 360             | 240  | 150  | Königsberg ü. Berlin .          | 13       | 6440         | 3880  | 2490 | 13       | 6330            | 3810  | 2450 |
| Hamburg-Altona ü. Berl.       | 10       | 3850         | 2440 | 1550 | 10       | 3750            | 2370 | 1510 | Kopenhagen über Warne-          |          |              |       |      |          |                 |       |      |
| „ ü. Aschersleben. . .        | —        | —            | —    | —    | 9        | 3350            | 2150 | 1390 | münde oder Sassnitz S           | —        | 5380         | 3640  | 2340 | —        | 5340            | 3620  | 2330 |
| „ ü. Lehrte. . . . .          | 11       | 4330         | 2750 | 1760 | —        | —               | —    | —    | Kösen . . . . .                 | 4        | 1620         | 1050  | 660  | 2        | 530             | 350   | 220  |
| „ ü. Uelzen o. Wittbg.        | 10       | 3850         | 2440 | 1550 | 8        | 3060            | 1970 | 1270 | Kristiania . . . . . S          | —        | 10430        | 6970  | —    | —        | 10390           | 6950  | —    |
| Hannover ü. Halle . . .       | 8        | 3130         | 2010 | 1290 | 6        | 2250            | 1500 | 930  | Krummhübel. . . . .             | 5        | —            | 1180  | 750  | —        | —               | —     | —    |
| „ ü. Zerbst. . . . .          | 8        | 3030         | 1950 | 1250 | 6        | 2500            | 1600 | 1000 | Kufstein ü. Regensb. .          | 13       | 5250         | 3220  | 2070 | 11       | 4870            | 2980  | 1910 |
| Heidelberg ü. Leipzig od. Hof | 11       | 4900         | 3010 | 1940 | 10       | 3890            | 2470 | 1590 | „ ü. Nürnberg . . . .           | 12       | 5630         | 3530  | 2260 | 11       | 4870            | 2980  | 1910 |
| Heidenheim ü. Hof . . .       | —        | —            | —    | —    | 10       | 3920            | 2480 | 1580 | Kulmbach ü. Hof . . . .         | 6        | 2490         | 1600  | 1000 | 5        | 1900            | 1230  | 780  |
| Hirschberg i. Schl. . . .     | 4        | 1650         | 1070 | 670  | 6        | 2500            | 1600 | 1000 | Laibach ü. Eger . . . . P       | —        | —            | —     | —    | —        | —               | 2660  |      |
| Jena ü. Leipzig . . . . .     | 5        | 1830         | 1190 | 750  | 2        | 840             | 540  | 340  | Landeshut i. Schl. . . .        | 5        | 1880         | 1220  | 770  | 7        | —               | 1750  | 1100 |
| „ ü. Gera . . . . . P         | 5        | 1640         | 990  | 660  | —        | —               | —    | —    | Landshut i. Bay. ü. Hof         | 10       | 3840         | 2430  | 1550 | 9        | 3340            | 2140  | 1380 |
| Innsbruck . . . . . S         | —        | 5980         | 3770 | 2450 | —        | 5560            | 3500 | 2260 | Lichtenfels. . . . .            | 7        | 2700         | 1730  | 1090 | 5        | 1960            | 1310  | 810  |
| Karlsbad ü. Aussig . . . S    | —        | 2180         | 1380 | 880  | —        | 3290            | 2090 | 1330 | Liebau i. Schl. . . . .         | 5        | 1950         | 1300  | 800  | 7        | —               | 1800  | 1150 |
| „ „ „ . . . . . P             | —        | 1740         | 1080 | 685  | —        | —               | —    | —    | Liebenwerda . . . . . P         | 2        | 520          | 330   | 220  | —        | —               | —     | —    |
| „ „ „ . . . . . C             | —        | 1910         | 1180 | 720  | —        | —               | —    | —    | Liegnitz . . . . .              | 5        | 1800         | 1170  | 740  | 6        | 2470            | 1590  | 990  |
| „ „ „ . . . . . C             | —        | 1870         | 1180 | 755  | —        | —               | —    | —    | Lindau ü. Nürnberg od. Regensb. | 13       | 6240         | 3750  | 2410 | —        | 5320            | 3260  | 2100 |
| „ „ „ Tepl.-W. . . . C        | —        | 1870         | 1180 | 755  | —        | —               | —    | —    | Linz ü. Bod./Tetsch.-Prag       | —        | 4960         | 3060  | 1930 | —        | 6070            | 3770  | 2380 |
| „ ü. Eger . . . . . S         | —        | —            | —    | —    | —        | 2310            | 1510 | 950  | Lobositz ü. Bodenbach           | —        | 1020         | 650   | 410  | —        | —               | —     | —    |
| „ „ „ . . . . . P             | —        | —            | —    | —    | —        | —               | 1220 | 790  | „ „ „ . . . . . P               | —        | —            | 520   | 335  | —        | —               | —     | —    |
| „ „ „ „ „ . . . . . S         | —        | —            | —    | —    | —        | —               | 1140 | 730  | London ü. Ostende 15 T.         | —        | 11060        | 7120  | —    | —        | 10030           | 6560  | —    |
| Karlsbad ü. Hof-Eger C        | —        | —            | —    | —    | —        | 2450            | 1580 | 950  | „ Rfk. 60 Tg. . . . .           | —        | 20960        | 13460 | —    | —        | 18900           | 12340 | —    |
| Karlsruhe ü. Hof od. Leipzig  | 12       | 5310         | 3270 | 2120 | 11       | 4300            | 2740 | 1760 | London ü. Vlissingen u.         |          |              |       |      |          |                 |       |      |
| Kattowitz ü. Hirschb. . .     | 10       | 3920         | 2480 | 1580 | —        | —               | —    | —    | Hoek van Holland 15 T.          | —        | 9370         | 6060  | —    | —        | 8440            | 5570  | —    |
| „ ü. Liegnitz . . . . .       | 9        | 3710         | 2350 | 1490 | 11       | 4300            | 2720 | 1740 | Rfk. 60 Tg. . . . .             | —        | 17400        | 11380 | —    | —        | 15530           | 10390 | —    |
| Kiel ü. Halle . . . . .       | 11       | 4790         | 2930 | 1880 | 9        | 3720            | 2350 | 1500 | London ü. Jeumont od. Brüssel-  |          |              |       |      |          |                 |       |      |
| „ ü. Berlin-Hamb. . . .       | 11       | 4790         | 2930 | 1880 | 11       | 4140            | 2640 | 1680 | Calais od. Boulogne 15 T. . .   | —        | 12250        | 7950  | —    | —        | 11220           | 7390  | —    |
| „ ü. Berl.-Zarrentin . .      | 11       | 4240         | 2680 | 1720 | —        | —               | —    | —    | Rfk. 60 T. . . . .              | —        | 22900        | 14980 | —    | —        | 20870           | 13860 | —    |
| Kissingen Bad ü. Hof . . .    | 8        | 3200         | 2060 | 1330 | 7        | 2820            | 1810 | 1160 | London ü. Antw.-Harwich 15 T.   | —        | —            | —     | —    | —        | 9110            | 5580  | —    |
| „ ü. Leipzig-Suhl . . . .     | 8        | 3170         | 2040 | 1310 | —        | —               | —    | —    | „ Rfk. 60 T. . . . .            | —        | —            | —     | —    | —        | 16470           | 10180 | —    |
| Kitzingen ü. Hof . . . . .    | 9        | 3680         | 2330 | 1480 | 8        | 3010            | 1940 | 1250 | Lübeck ü. Bächen. . . .         | 10       | 3850         | 2440  | 1550 | 9        | 3370            | 2180  | 1410 |
|                               |          |              |      |      |          |                 |      |      | „ ü. Zarrentin . . . . .        | 9        | 3670         | 2280  | 1480 | 8        | 3020            | 1940  | 1250 |

Fahrpreise in Pfennigen.



| Nach                         | Von Dresden. |       |      | Sp.-Zone | V. Leipzig Hbf. |                  |      | Nach | Von Dresden.                       |     |       | Sp.-Zone | V. Leipzig Hbf. |     |       |       |      |
|------------------------------|--------------|-------|------|----------|-----------------|------------------|------|------|------------------------------------|-----|-------|----------|-----------------|-----|-------|-------|------|
|                              | I.           | II.   | III. |          | I.              | II.              | III. |      | I.                                 | II. | III.  |          | I.              | II. | III.  |       |      |
| Luzern v. Dr. 7, v. L. 6 T S | —            | 7800  | 4880 | 3210     | —               | 7000             | 4300 | 2820 | Oeynhansen üb. Falkenberg          | 9   | 3710  | 2350     | 1490            | 7   | 2520  | 1550  | 1000 |
| „ Rfk. 45 Tg. . . . .        | —            | —     | —    | —        | —               | 13610            | 8330 | 5380 | Pardubitz üb. Bodenbach            | —   | 2960  | 1840     | 1160            | —   | —     | —     | —    |
| Magdeburg üb. Halle . .      | 5            | 2020  | 1350 | 830      | 3               | 1020             | 680  | 420  | „ „ „ P                            | —   | —     | 1430     | 905             | —   | —     | —     | —    |
| „ üb. Falkenberg             | 5            | 1930  | 1290 | 790      | —               | —                | —    | —    | Paris 5 Tg. . . . . S              | —   | 9860  | 6260     | 4030            | —   | 8830  | 5710  | 3680 |
| Mailand üb. Brenner . S      | —            | 10300 | 6920 | —        | —               | 9870             | 6650 | —    | Paris Rfk. 43 Tg. (v. L. 42 Tg.) S | —   | 17970 | 11480    | 7390            | —   | 15920 | 10370 | 6690 |
| „ üb. Gotthard S             | —            | 10330 | 6650 | 4450     | —               | 9870             | 6310 | 4230 | Passau üb. Hof . . . . .           | 11  | 4230  | 2680     | 1710            | 10  | 3840  | 2430  | 1550 |
| Mainz üb. Eisenach od.       | —            | —     | —    | —        | —               | —                | —    | —    | Pegan . . . . . P                  | 3   | 1200  | 710      | 460             | 1   | —     | 150   | 100  |
| Nordhausen . . . . .         | 11           | 4350  | 2760 | 1770     | 9               | 3410             | 2110 | 1410 | Petersburg üb. Wirball. S          | —   | 12790 | 8245     | —               | —   | 12750 | 8225  | —    |
| Mannheim üb. Hof od.         | —            | —     | —    | —        | —               | —                | —    | —    | Pilsen üb. Eger . . . . . P        | —   | —     | —        | —               | —   | 2390  | 1450  | 940  |
| Leipzig . . . . .            | 11           | 4900  | 3010 | 1940     | 10              | 3890             | 2470 | 1590 | „ üb. Bodenbach . C                | —   | 2550  | 1570     | 995             | —   | —     | —     | —    |
| Marienbad üb. Eger . S       | —            | 2460  | 1620 | 1010     | —               | 2070             | 1330 | 840  | Posen üb. Röd.-Guben .             | 8   | 3020  | 1940     | 1250            | —   | —     | —     | —    |
| „ üb. Eger . . . . . P       | —            | —     | 1360 | 870      | —               | —                | 1070 | 700  | „ üb. Elsterwerda . .              | 7   | 2850  | 1830     | 1170            | —   | —     | —     | —    |
| „ üb. Hof-Eger . . . C       | —            | —     | —    | —        | —               | 2230             | 1430 | 860  | „ üb. Grossenhain . .              | 7   | 2750  | 1770     | 1110            | —   | —     | —     | —    |
| Meiningen ü. L.-Eisenach     | 8            | 2910  | 1870 | 1200     | 5               | 2010             | 1340 | 830  | „ üb. Berlin . . . . .             | 9   | 3640  | 2260     | 1460            | 9   | 3420  | 2200  | 1420 |
| „ üb. Leipzig-Suhl .         | 7            | 2730  | 1750 | 1100     | 5               | 1830             | 1190 | 750  | „ üb. Görlitz . . . . .            | 8   | 2900  | 1860     | 1200            | 8   | 2960  | 1900  | 1220 |
| Meran üb. Brenner . . S      | —            | 7530  | 5000 | 3240     | —               | 7110             | 4730 | 3050 | Prag üb. Bodenbach od. Tetschen S  | —   | 1920  | 1200     | 760             | —   | 3030  | 1910  | 1210 |
| Merseburg üb. L.-Halle .     | 4            | 1520  | 990  | 610      | 2               | 460              | 310  | 190  | „ „ „ „ „ P                        | —   | 1530  | 940      | 605             | —   | —     | 1500  | 980  |
| „ üb. Leipz.-Kötschau        | 4            | 1480  | 960  | 590      | 1               | P <sup>340</sup> | 200  | 135  | „ üb. Bodenbach . . C              | —   | 1870  | 1150     | 735             | —   | —     | —     | —    |
| Metz üb. Hof od. Leipzig     | 13           | 6560  | 3970 | 2560     | —               | —                | —    | —    | Ragaz 6 Tg. . . . . S              | —   | 6920  | 4280     | 2790            | —   | —     | —     | —    |
| Mittelwalde . . . . .        | 7            | 2660  | 1710 | 1080     | —               | —                | —    | —    | Ratibor . . . . .                  | 9   | 3420  | 2200     | 1420            | 11  | 4130  | 2620  | 1670 |
| Mochbern . . . . .           | 6            | 2220  | 1480 | 920      | 7               | 2890             | 1860 | 1190 | Regensburg . . . . .               | 9   | 3290  | 2110     | 1360            | 7   | 2900  | 1860  | 1200 |
| Moskau üb. Berlin . . S      | —            | 12515 | 8245 | —        | —               | 12475            | 8225 | —    | Reibnitz . . . . .                 | 4   | 1480  | 920      | 590             | 6   | 2350  | 1560  | 970  |
| München üb. Bamberg .        | 11           | 4940  | 3020 | 1940     | 10              | 3990             | 2530 | 1610 | Reichenhall üb. Bamberg            | 13  | 6330  | 3810     | 2450            | 13  | 5290  | 3250  | 2090 |
| „ üb. Regensburg . .         | 11           | 4370  | 2770 | 1780     | 10              | —                | —    | —    | „ üb. Regensburg . .               | 13  | 5680  | 3560     | 2280            | 13  | —     | —     | —    |
| Myslowitz üb. Hirschb. .     | 10           | 3990  | 2530 | 1610     | —               | —                | —    | —    | Riva a. Gardasee . . . S           | —   | 8150  | 5480     | 3530            | —   | 7730  | 5210  | 3340 |
| „ üb. Liegnitz . . . .       | 10           | 3770  | 2390 | 1520     | 11              | 4360             | 2760 | 1770 | Rom üb. Regensburg-Brenner . S     | —   | 13360 | 8860     | —               | —   | 12930 | 8590  | —    |
| Neapel üb. Brenner . . S     | —            | 14360 | 9500 | —        | —               | 13930            | 9230 | —    | Rostock üb. Berlin . . .           | 8   | 3200  | 2070     | 1360            | 8   | 3160  | 2050  | 1350 |
| Neisse üb. Breslau . . .     | 7            | 2830  | 1820 | 1170     | 9               | 3600             | 2230 | 1440 | Rotterdam . . . . .                | —   | 6180  | 4020     | 2590            | —   | 5250  | 3530  | 2260 |
| Nordhausen . . . . .         | 5            | 2110  | 1410 | 870      | 3               | 1130             | 750  | 470  | Rudolstadt . . . . .               | 5   | 2100  | 1400     | 870             | 3   | 1090  | 730   | 450  |
| Nördlingen . . . . .         | 11           | 4070  | 2580 | 1650     | 9               | 3410             | 2190 | 1410 | Rumburg üb. Ebersbach P            | —   | —     | 410      | 280             | —   | —     | —     | —    |
| Nürnberg üb. Bamberg         | —            | —     | —    | —        | —               | —                | —    | —    | „ üb. Schandau P                   | —   | —     | 450      | 285             | —   | —     | —     | —    |
| ed. Markt-Redwitz . .        | 9            | 3250  | 2090 | 1350     | 7               | 2710             | 1740 | 1090 | Salzburg üb. Regensburg            | 13  | 5630  | 3530     | 2260            | 13  | 5260  | 3220  | 2070 |
| Oderberg . . . . .           | 10           | 3740  | 2370 | 1510     | 11              | 4330             | 2750 | 1760 | Salzburg üb. Bamberg .             | 13  | 6270  | 3770     | 2420            | 13  | —     | —     | —    |
| Oldenburg üb. Halle . .      | 11           | 4410  | 2800 | 1790     | —               | —                | —    | —    | „ üb. Tetsch./Bodenb.              | —   | 5450  | 3340     | 2110            | 11  | 4350  | 2760  | 1770 |
| Ortrand üb. Grossenhain      | 2            | 520   | 350  | 220      | 3               | 1100             | 730  | 460  |                                    |     |       |          |                 |     |       |       |      |
| Oeynhansen üb. Leipzig       | 10           | 3800  | 2400 | 1530     | —               | —                | —    | —    |                                    |     |       |          |                 |     |       |       |      |

Fahrpreise in Pfennigen.

ab Mühlendorf









Fahrpreise in Pfennigen.

| Nach                          | Sp.-Lene | Von Chemnitz. |      |      | Nach                         | Sp.-Lene | Von Chemnitz. |       |      |
|-------------------------------|----------|---------------|------|------|------------------------------|----------|---------------|-------|------|
|                               |          | I.            | II.  | III. |                              |          | I.            | II.   | III. |
| Augsburg . . . . .            | 10       | 3770          | 2390 | 1520 | Liegnitz . . . . .           | 6        | 2450          | 1580  | 990  |
| Baden-Baden . . . . .         | 12       | 5150          | 3170 | 2050 | Lindau u. Nürnberg od.       |          |               |       |      |
| Bamberg üb. Hof. . . . .      | 6        | 2280          | 1520 | 950  | Regensburg . . . . .         | 12       | 5420          | 3390  | 2170 |
| Basel . . . . .               | 13       | 6580          | 3980 | 2570 | London über Leipzig-         |          |               |       |      |
| Bayreuth u. Münchbg.          | 5        | 1900          | 1230 | 780  | Vlissingen u. Hoek v.        |          |               |       |      |
| Berlin üb. Dresden . . . .    | 6        | 2190          | 1460 | 910  | Holland gültig 15 Tg.        | —        | 9020          | 5940  | —    |
| „ üb. Leipzig . . . . .       | 6        | 2160          | 1440 | 900  | London dgl. Rfk. 60 Tg.      | —        | 16700         | 11140 | —    |
| „ üb. Riesa . . . . .         | 5        | 1840          | 1190 | 760  | „ üb. Leipzig oder           |          |               |       |      |
| Bern 7 Tg. . . . .            | —        | 7580          | 4940 | 3270 | Falkenb. - Vlissingen        |          |               |       |      |
| Bozen-Gries . . . . .         | —        | 6500          | 4350 | 2820 | 15 Tg. . . . .               | —        | 9460          | 6110  | —    |
| Braunschweig u. Leipz.        | 6        | 2530          | 1630 | 1020 | London dgl. Rfk. 60 Tg.      | —        | 17580         | 11480 | —    |
| Bremen üb. Leipzig . . . .    | 10       | 3920          | 2480 | 1580 | Luzern 6 Tg. . . . . S       | —        | 7000          | 4520  | 2970 |
| Breslau . . . . .             | 8        | 2910          | 1870 | 1200 | Magdeburg u. Halle od.       |          |               |       |      |
| Bunzlau . . . . .             | 5        | 2050          | 1370 | 850  | Zerbst . . . . .             | 5        | 1840          | 1190  | 760  |
| Burxdorf u. Röderau . . . .   | 2        | 790           | 510  | 320  | Mailand üb. Gotthard . . . . | —        | 9510          | 6290  | —    |
| Cassel üb. Eisenach . . . .   | 8        | 2960          | 1900 | 1220 | „ üb. Brenner . . . . .      | —        | 9560          | 6560  | —    |
| „ üb. Nordhausen . . . . .    | 7        | 2850          | 1830 | 1180 | Mannheim üb. Hof . . . . .   | 11       | 4460          | 2840  | 1830 |
| „ üb. Gera . . . . .          | 7        | 2780          | 1790 | 1150 | Marienbad üb. Eger S         | —        | 1890          | 1210  | 760  |
| Cöln od. Cöln-Deutz üb.       |          |               |      |      | „ üb. Eger. . . . . P        | —        | —             | 950   | 620  |
| Leipzig . . . . .             | 12       | 5260          | 3230 | 2080 | Meran . . . . .              | —        | 6790          | 4640  | 3000 |
| Cottbus üb. Nö.-Falkenberg    | 4        | 1610          | 1050 | 660  | Metz üb. Hof . . . . .       | 13       | 6390          | 3860  | 2490 |
| „ üb. Grossenhain . . . . .   | 4        | 1450          | 910  | 580  | München u. Nürnberg          | 11       | 4200          | 2660  | 1700 |
| Düsseldorf üb. Leipzig        | 12       | 5130          | 3150 | 2030 | „ üb. Regensburg . . . . .   | 10       | 3810          | 2410  | 1540 |
| Elberfeld üb. Leipzig . . . . | 11       | 4940          | 3020 | 1940 | Nördlingen . . . . .         | 9        | 3390          | 2180  | 1410 |
| Erfurt üb. Leipzig . . . . .  | 4        | 1760          | 1140 | 720  | Nürnberg u. Hof-Bamb.        | 7        | 2690          | 1730  | 1090 |
| Erlangen . . . . .            | 7        | 2640          | 1690 | 1060 | Paris üb. Aachen 5 Tg. S     | —        | 9680          | 6140  | 3950 |
| Essen . . . . .               | 11       | 4940          | 3020 | 1940 | „ Rfk. 13 T. . . . . S       | —        | 17610         | 11240 | 7230 |
| Frankfurt a. M. u. Hof        | 10       | 3910          | 2480 | 1580 | Paris üb. Hof 5 Tg. . . . .  | —        | 10010         | 6300  | 4090 |
| „ üb. Leipzig . . . . .       | 10       | 3910          | 2480 | 1580 | „ Rfk. 20 Tg. . . . .        | —        | 18270         | 11640 | 7540 |
| „ üb. Gera . . . . .          | 9        | 3660          | 2270 | 1470 | Posen u. Dresd.-Cottbus      | 9        | 3320          | 2130  | 1380 |
| Frankf. a. O. üb. Riesa P     | 5        | 1870          | 1180 | 750  | „ üb. Riesa-Cottbus          | 8        | 3100          | 1990  | 1280 |
| Fürth . . . . .               | 7        | 2690          | 1730 | 1090 | „ üb. Görlitz . . . . .      | 9        | 3600          | 2230  | 1440 |
| Genf 8 Tg. . . . .            | —        | 8910          | 5880 | 3930 | Prag üb. Bodenbach C         | —        | 2530          | 1580  | 1015 |
| Genua üb. Gotthard . . . . .  | —        | 11060         | 7370 | —    | „ üb. Reitzenhain P          | —        | —             | 1210  | 780  |
| „ üb. Brenner . . . . .       | —        | 10870         | 7440 | —    | Regensburg üb. Hof . . . . . | 7        | 2730          | 1750  | 1100 |
| Halle a. S. . . . .           | 3        | 1070          | 720  | 450  | Riva a. G. . . . .           | —        | 7410          | 5120  | 3290 |
| Hamburg-Altona u. Leipz.      | 10       | 3820          | 2420 | 1540 | Saalfeld . . . . . P         | 4        | 1230          | 730   | 470  |
| „ üb. Berlin . . . . .        | 11       | 4070          | 2580 | 1650 | Salzburg u. Regensburg       | 12       | 5070          | 3110  | 2000 |
| Hannover üb. Halle od.        |          |               |      |      | „ üb. Nürnberg . . . . .     | 12       | 5450          | 3410  | 2180 |
| Zerbst . . . . .              | 8        | 2950          | 1900 | 1220 | Stettin üb. Berlin . . . . . | 7        | 2870          | 1840  | 1180 |
| Hannover üb. Röderau-         |          |               |      |      | Strassburg üb. Hof . . . . . | 12       | 5580          | 3510  | 2260 |
| Falkenberg . . . . .          | 8        | 3220          | 2070 | 1340 | Stuttgart üb. Hof . . . . .  | 11       | 4270          | 2710  | 1730 |
| Heidelberg üb. Hof. . . . .   | 11       | 4330          | 2760 | 1780 | Teplitz üb. Reitzenh. P      | —        | —             | 790   | 510  |
| Hirschberg i. Schl. . . . .   | 6        | 2220          | 1480 | 920  | „ üb. Bodenbach. C           | —        | 1600          | 1010  | 645  |
| Innsbruck . . . . .           | —        | 5240          | 3410 | 2210 | Weimar üb. Roda . P          | 4        | 1230          | 730   | 470  |
| Jena üb. Gössnitz. . P        | 3        | 990           | 630  | 400  | „ üb. Leipzig . . . . .      | 4        | 1620          | 1050  | 660  |
| Karlsbad üb. Eger . S         | —        | 2130          | 1390 | 870  | Wien über Bodenbach          |          |               |       |      |
| „ üb. Eger . . . . . P        | —        | 1820          | 1100 | 710  | oder Tetschen . . . . . C    | —        | 6060          | 3720  | 2365 |
| „ üb. Reitzenhain P           | —        | —             | 860  | 560  | Wien . . . . . P             | —        | —             | 2940  | 1870 |
| „ üb. Johgeorg. . P           | —        | —             | 720  | 480  | Wiesbaden üb. Leipzig        | 11       | 4200          | 2660  | 1700 |
| Kissingen Bad . . . . .       | 8        | 2920          | 1880 | 1210 | „ üb. Hof . . . . .          | 11       | 4200          | 2660  | 1700 |
| Kufstein üb. Regensb.         | 11       | 4510          | 2860 | 1830 | „ üb. Gera . . . . .         | 10       | 3950          | 2500  | 1600 |
| „ üb. Nürnberg . . . . .      | 12       | 5070          | 3110 | 2000 | Würzburg üb. Hof . . . . .   | 8        | 3060          | 1970  | 1270 |
| Kulmbach . . . . .            | 5        | 1850          | 1200 | 760  | Wunsiedel . . . . .          | 4        | —             | 1070  | 680  |
| Lichtenfels. . . . .          | 5        | 2060          | 1370 | 850  | Zürich 6 Tg. . . . . S       | —        | 6680          | 4170  | 2730 |







# Berge und Aussichtspunkte in Sachsen

## mit Angabe der Zugangsstationen

### I. Im Erzgebirge.

| Berg oder Aussichtspunkt.                                                  | Höhe<br>üb. der<br>Ostsee<br>Meter. | Zugangsstation.                               | Entfernung.                                                                  | Fahrplan-<br>Nr. |
|----------------------------------------------------------------------------|-------------------------------------|-----------------------------------------------|------------------------------------------------------------------------------|------------------|
| Adelsberg (Kleinolbersdorf).<br>(Wirtsh. m. Aussichtsturm.)                | 508                                 | Chemnitz . . . . .                            | 1 1/2 Std.                                                                   | 54 u. fig.       |
| Auersberg . . . . .                                                        | 1018                                | Erdmannsdorf . . . . .                        | 1 1/4 Std.                                                                   | 87.              |
| (Aussichtsturm.)                                                           |                                     | Blauenthal . . . . .                          | 3 Std.                                                                       | 94.              |
| Bärenstein . . . . .                                                       | 898                                 | Eibenstock . . . . .                          | 2 1/2 Std.                                                                   | 94. 94 a.        |
|                                                                            |                                     | Johanngeorgenstadt                            | 3 Std.                                                                       | 100 a. 146.      |
| Beutenberg b. Ch. (Aussichtsturm.)                                         | 426                                 | Bärenstein . . . . .                          | 1/2 Std.                                                                     | 87.              |
| Borberg b. Kirchberg . . . . .                                             | 434                                 | Cranzahl . . . . .                            | 3/4 Std.                                                                     | 87. 88.          |
| (Aussichtst., Sommerrest.)                                                 |                                     | Chemnitz . . . . .                            | 1 Std.                                                                       | 54 u. fig.       |
| Biel b. Eibenstock . . . . .                                               | 650                                 | Kirchberg . . . . .                           | 1/2 Std.                                                                     | 93.              |
| (Touristenh., Sommerfrische)                                               |                                     | Eibenstock ob. Bf. . . . .                    | 10 Min.                                                                      | 94. 94 a.        |
| Bismarckhöhe (Gast- u. Unterkfth.)                                         | 450                                 | Wolfsgr., Blauenthal                          | 3/4 Std.                                                                     | 94.              |
| Dittersdorf. Höhe b. Einsied. Restaur.                                     | 554                                 | Hohenstein - Ernstth.                         | 1/2 Std.                                                                     | 7. 54.           |
| Drei-Brüderhöhe b. Marienberg                                              | 688                                 | Dittersdorf . . . . .                         | 3/4 Std.                                                                     | 94.              |
| (Aussichtsturm, Restaur.)                                                  |                                     | Marienberg . . . . .                          | 1 Std.                                                                       | 90.              |
| Fichtelberg . . . . .                                                      | 1213                                | Wolkenstein . . . . .                         | 1 1/2 Std.                                                                   | 87. 88 a.        |
| (Aussichtsturm, Gasthaus<br>auch im Winter geöffnet.)                      |                                     | Cranzahl, Bärenstein                          | je 3 1/2 Std.                                                                | 87. 88.          |
|                                                                            |                                     | Oberrittersgrün. . . . .                      | 4 Std.                                                                       | 99 c.            |
|                                                                            |                                     | Crottendorf . . . . .                         | 3 Std.                                                                       | 99 b.            |
|                                                                            |                                     | Johanngeorgenstadt                            | 4 1/2 Std.                                                                   | 100 a. 146.      |
|                                                                            |                                     | Oberwiesenthal . . . . .                      | 3/4 Std.                                                                     | 88.              |
|                                                                            |                                     | Vierenstrasse . . . . .                       | 1 3/4 Std.                                                                   | 88.              |
| Finkenfang - Maxen . . . . .                                               | 400                                 | Burckhardtswalde-<br>Maxen . . . . .          | 3/4 Std.                                                                     | 29 c.            |
| (Gasthaus m. Aussichtst.)                                                  |                                     | Oederan . . . . .                             | 1/2 Std.                                                                     | 54.              |
| Gahlenzer Höhe b. Oederan . . . . .                                        | 466                                 | Schmiedeberg i. B. . . . .                    | 2 Std.                                                                       | 158.             |
| (Aussichtsturm verschl.)                                                   |                                     | Sonnenberg i. B. . . . .                      | 1/2 Std.                                                                     | 158.             |
| Galgenberg b. Sonnenbg. i. B. . . . .                                      | 796                                 | Kirchberg . . . . .                           | 1/4 Std.                                                                     | 93.              |
| (Aussichtsturm verschl.)                                                   |                                     | Einsiedel b. Chemnitz                         | 1 Std.                                                                       | 94.              |
| Galgenleithe b. Kirchberg . . . . .                                        | 435                                 | Dittersdorf . . . . .                         | 1 Std.                                                                       | 94.              |
| (Aussichtsturm, Restaur.)                                                  |                                     | Geising - Altenberg . . . . .                 | 1 Std.                                                                       | 29 c.            |
| Gelersberg b. Eibenberg . . . . .                                          | 536                                 | Schneeberg - Neust.,<br>Oberschlema . . . . . | 1/2 Std.                                                                     | 99 d.            |
| (Aussichtsturm, Restaur.)                                                  |                                     | Aue, Niederschlema                            | 3/4 Std.                                                                     | 94. 99. 99 d.    |
| Gelsingberg (Aussichtsturm, Sommer-<br>Gleesberg b. Neust. . . . . [rest.] | 823<br>602                          | Blauenthal, Wolfs-<br>grün, Bockau . . . . .  | 1 1/4 Std.                                                                   | 94.              |
| (Turm und Sommerrest.)                                                     |                                     | Ehrenfried. 1/2 St., Geyer                    | 1 Std.                                                                       | 86.              |
| Greifenstein b. Ehrenfrieders-<br>dorf . . . . .                           | 727                                 | Dorfchemnitz . . . . .                        | 2 Std.                                                                       | 94.              |
| (Wirtshaus.)                                                               |                                     | Thum u. Geyer . . . . .                       | 3/4 Std.                                                                     | 86. 92 a.        |
| Haselstein i. Böhmen . . . . .                                             | 775                                 | Neuhausen . . . . .                           | 2 Std.                                                                       | 91.              |
| (Aussichtsturm verschl.)                                                   |                                     | Johnsdorf . . . . .                           | 1 1/2 Std.                                                                   | 145.             |
| Jöhstädter Höhe . . . . .                                                  | 820                                 | Jöhstadt . . . . .                            | 1/2 Std.                                                                     | 88 a.            |
| Kahlenberg b. Altenberg . . . . .                                          | 895                                 | Geising - Altenberg . . . . .                 | 1 1/2 Std.                                                                   | 29 c.            |
| (Aussichtsturm verschl.)                                                   |                                     | Kipsdorf . . . . .                            | 1 3/4 Std.                                                                   | 29 a.            |
| Katzstein b. Affalter . . . . .                                            | 627                                 | Oberaffalter . . . . .                        | 1/4 Std.                                                                     | 100.             |
| (Trigonometr. Station.)                                                    |                                     | Lössnitz, Zwönitz . . . . .                   | je 1 Std.                                                                    | 94. 100. [100    |
| Keilberg in Böhmen. (Turm, Schutzhaus<br>und Gasthaus, auch im Winter)     | 1240                                | Stollberg . . . . .                           | 1 Std.                                                                       | 88. 84. 84 a.    |
|                                                                            |                                     | wie nach d. Fichtel-<br>berge.                | Mit Ausn. Johanngeorgenst. von den<br>übrigen Stationen aus ca. 1 St. weiter |                  |



| Berg oder Aussichtspunkt.                                                                  | Höhe<br>üb. der<br>Ostsee<br>Meter. | Zugangstation.                                                                                                       | Entfernung.                   | Fahrplan-<br>Nr.                   |
|--------------------------------------------------------------------------------------------|-------------------------------------|----------------------------------------------------------------------------------------------------------------------|-------------------------------|------------------------------------|
| Kellberg b. Schneeberg . . . . .<br>(Bismarck-Aussichtsturm.<br>Unterk.-Haus mit Restaur.) | 555                                 | Stein, Fährbrücke .<br>Schneeberg . . . . .                                                                          | je 1½ Std.<br>¾ Std.          | 99.<br>99 d.                       |
| Kleiner Kranichsee b. Jugel .<br>(Aussichtsgest.)                                          | 940                                 | Johanngeorgenstadt                                                                                                   | 1¾ Std.                       | 100 a. 146.                        |
| Kollm b. Oschatz mit Rest.<br>und Aussichtsturm . . . . .                                  | 313                                 | Oschatz, Dahlen,<br>Wermsdorf . . . . .                                                                              | } 1½ Std.                     | 24. 75. 77.                        |
| Kuhberg b. Schönheide . . . . .<br>(Aussichtsturm, Sommer-<br>restaurant.)                 | 795                                 | Schönheide . . . . .<br>Neuheide . . . . .<br>Rothenkirchen . . . . .<br>Auerbach, Rodewisch<br>Kupferberg . . . . . |                               |                                    |
| Kupferhügel bei Kupferberg<br>in Böhm. . . . .<br>(Restaurant.)                            | 841                                 | Schmiedeberg . . . . .<br>Jöhstadt . . . . .                                                                         | 1½ Std.<br>2½ Std.            | 158.<br>88 a.                      |
| Langenberger Höhe . . . . .                                                                | 485                                 | Hohenstein - Ernstth.                                                                                                | 1 Std.                        | 7. 54.                             |
| Lerchenberg b. Possendorf .<br>(Aussichtst., Restaurant.)                                  | 428                                 | Spechtritz, Rabenau                                                                                                  | je 1½ Std.                    | 29 a.                              |
| Luchberg b. Luchau . . . . .                                                               | 576                                 | Dippoldiswalde . . . . .<br>Dippoldiswalde . . . . .<br>Glashütte . . . . .                                          | 1½ Std.<br>1½ Std.<br>1¼ Std. | 29 a.<br>29 a.<br>29 c.            |
| Morgenleite b. Lauter . . . . .<br>(Aussichtsgest.)                                        | 818                                 | Lauter 1½, Schwarzenb. 2<br>Aue 2½ Std., Bockau 1½<br>Antonsthal . . . . .                                           | 2 Std.<br>1½ Std.<br>¾ Std.   | 99. 100 a.<br>94. 99.<br>100 a.    |
| Mükkentürmchen i. B. . . . .<br>(Gasthaus u. Aussichtst.)                                  | 808                                 | Geising - Altenberg .<br>Lauenstein . . . . .<br>Graupen i. B. . . . .                                               | 1½ Std.<br>1¾ Std.<br>1 Std.  | 29 c.<br>29 c.<br>145.             |
| Peindberg b. Neudek . . . . .                                                              | .                                   | Neudek . . . . .<br>Saifenhäusel . . . . .                                                                           | 1 Std.<br>½ Std.              | 117. 146.<br>146.                  |
| Pfaffenberg (Trig. Station) .                                                              | 481                                 | Hohenstein - Ernstth.                                                                                                | ½ Std.                        | 7. 54.                             |
| Plessberg b. Abertham . . . . .<br>(Aussichtst., Restaurant.)                              | 1027                                | Johanngeorgenstadt<br>Neudek . . . . .                                                                               | 3½ Std.<br>2½ Std.            | 100 a. 146.<br>117.                |
| Pöhlberg b. Annaberg . . . . .<br>(Aussichtst., Hotel, auch i. Wint. geöff.)               | 833                                 | Annaberg . . . . .<br>Breitenborn . . . . .                                                                          | 1 Std.<br>½ Std.              | 87. 99.<br>73.                     |
| Rochlitzer Berg (Gasth., Aussichtst.)                                                      | 378                                 | Rochlitz . . . . .                                                                                                   | 1 Std.                        | 73. 74. 82.                        |
| Saydenberg b. Zethau . . . . .<br>(Aussichtsgest. verschl.)                                | 698                                 | Grosshartmannsdorf<br>Mulda . . . . .                                                                                | 1¾ Std.<br>2¼ Std.            | 21.<br>26. 29.                     |
| Schatzenstein (Trig. Station)                                                              | 762                                 | Zwönitz . . . . .                                                                                                    | 1½ Std.                       | 94. 100.                           |
| Scheibenberg . . . . .<br>(Aussichtst., Sommerrest.)                                       | 805                                 | Scheibenberg . . . . .<br>Waltersdorf . . . . .                                                                      | ¾ Std.<br>¾ Std.              | 99. 100.<br>99. 99b.               |
| Schillerhöhe (Aussichtsturm)                                                               | 300                                 | Geringswalde . . . . .                                                                                               | ¼ Std.                        | 74.                                |
| Schwartenberg b. Seiffen . . .<br>(Trigonometr. Station.)                                  | 788                                 | Seiffen . . . . .<br>Neuhausen . . . . .                                                                             | 20 Min.<br>¾ Std.             | 91.<br>91.                         |
| Spiegelwald . . . . .<br>(Aussichtsturm, Sommer-<br>restaurant.)                           | 727                                 | Schwarzenberg . . . . .<br>Lauter 1 Std., Zwönitz<br>Grünhain . . . . .                                              | 1¾ Std.<br>1½ Std.<br>¼ Std.  | 99. 100 a.<br>94. 99. 100.<br>100. |
| Tellkuppe b. Kipsdorf . . . . .                                                            | 758                                 | Buschmühle 1 Std., Kipsdorf                                                                                          | ¾ Std.                        | 29 a.                              |
| Totenstein . . . . .<br>(Aussichtsturm.)                                                   | 479                                 | Grüna b. Chemnitz .<br>Limbach, Siegmars .                                                                           | ¾ Std.<br>je 1 Std.           | 7. 54.<br>7. 54. 85.               |
| Waltershöhe b. Geyer (Turm u. Rest.)                                                       | 697                                 | Geyer . . . . .                                                                                                      | ½ Std.                        | 86. [89 a.                         |
| Wettlinhöhe b. Geis. (Aussichtst.)                                                         | 786                                 | Geising - Altenberg .                                                                                                | ½ Std.                        | 29 c.                              |
| Windberg b. Zwickau . . . . .<br>(Aussichtsturm d. Alberthöhe daselbst.)                   | 370                                 | Zwickau . . . . .                                                                                                    | ¾ Std.                        | 54 u. fig.                         |

Köhlers Touristenführer: Erzgebirge, Vogtland u. Nordböhmen.  
4. Aufl. 1911. Mit 8 Karten. Reichhalt. Erzgebirgsführer. M. 2,80. (Dresden, A. Köhler.)  
Berlet, Prof. Rekt., Br., Wegweiser durch das sächs.-böhm. Erzgebirge.  
11. Aufl. 18 Bogen mit Karten und Panoramen, 1908. In Rotleinenband. 2 Mark.



## II. Im Vogtlande.

| Berg oder Aussichtspunkt                        | Höht. ü. Ostsee | Zugangsstation         | Entfernung | Fahrplan-Nr.    | Berg oder Aussichtspunkt                                     | Höht. ü. Ostsee | Zugangsstation              | Entfernung | Fahrplan-Nr.            |
|-------------------------------------------------|-----------------|------------------------|------------|-----------------|--------------------------------------------------------------|-----------------|-----------------------------|------------|-------------------------|
| Alberthöhe b. Klingenthal                       | 610             | Klingenthal            | ¼ Std.     | 96. 127.        | Kriegerfels (Felsen-schenke) b. Mylau                        | 875             | Mylau . . . .               | ¼ Std.     | 64.                     |
| Aschberg i. B. . . . .                          | 935             | Klingenthal            | 2 Std.     | 96. 127.        | (Turm m. Restaurat.)                                         |                 | Netzschkau                  | } ¼ Std.   | } 56. 58.               |
| Assen, der, b. Sachsgr. (Uralte Schanzanlage.)  | 594             | Pirk . . . . .         | 2¼ Std.    | 58.             | König Albert-Höhe b. Fahl (Pavillon.)                        | 870             | Reichenbach . . . .         |            |                         |
| Bärenstein b. Plauen . (Aussichtsturm.)         | 482             | Weischlitz . . . .     | 3 Std.     | 58. 60.         | Kuhberg b. Netzschkau (Bismarckturm.)                        | 510             | Jocketa . . . . .           | ¼ Std.     | 56. 58.                 |
| Bismarckhöhe b. Markneuk. (Bismarcksäule.)      | 680             | Plauen . . . . .       | —          | 56. 58. 60.     | Labyrinth b. H. (Künstl. Ruine m. Aussichtst.)               | 567             | Netzschkau . . . . .        | ¾ Std.     | 56. 58.                 |
| Carls Höhe b. Reichenbach (A)                   | 468             | Markneukirchen . . .   | ¼ Std.     | 94. 98.         | Landwüter Höhe . . . .                                       | 668             | Herlasgrün . . . . .        | 1 Std.     | 56. 58. 97.             |
| Eisenberg b. Jocketa . . (Auss.-[Charlott.-]T.) | 484             | Elster . . . . .       | 1½ Std.    | 58.             | Laubberg b. Schnarrt.   787 bez. 728                         |                 | Hof i. B. . . . .           | ¼ Std.     | 56. 104.                |
| Friedrichstein in Schönbeck                     | 734             | Reichenbach . . . .    | 1 Std.     | 54. 58. 58. 92. | Platte, hintere, b. Krebs                                    | 600             | Markneukirchen . . .        | 1 Std.     | 94. 98.                 |
| Goldene Höhe b. Reiboldsgr. (Carlsturm.)        | 734             | Jocketa . . . . .      | ¾ Std.     | 56. 58.         | Rammelsberg, d. grosse, b. Morgenröthe . . . .               | 956             | Bad Elster . . . . .        | 2 Std.     | 58.                     |
| Gommlaer Höhe b. Greiz (Aussichtsturm.)         | 427             | Schönebeck . . . . .   | —          | 94.             | Remtengrüner Höhe . . . (Aussichtsg. „Ernstt.“)              | 570             | Auerbach . . . . .          | 1½ Std.    | 95. 97.                 |
| Hainberg b. Asch i. B. . (Unterk.-H. u. Rest.)  | 757             | Auerbach . . . . .     | 1½ Std.    | 95. 97.         | Ruderitzberge   575 bez. 587                                 |                 | Gutenfürst . . . . .        | 1 Std.     | 56.                     |
| Hausberg b. Graschwitz i. B.                    | 715             | Rautenkranz . . . . .  | 1 Std.     | 94.             | Scheerhübel b. Herlasgr.                                     | 462             | Rautenkranz . . . . .       | 2 Std.     | 94.                     |
| Hoher Brand . . . . .                           | 804             | Greiz . . . . .        | ¾ Std.     | 56a. 60.        | Schneckenstein . . . . .                                     | 890             | Adorf . . . . .             | ¾ Std.     | 58. 94. 98.             |
| Hoher Pöhl b. Sachsgrün                         | 615             | Stadt Asch . . . . .   | ¼ Std.     | 110. 116.       | Schöne Aussicht b. Reichenb. (Turm u. Restaurat.)            | 418             | Pirk, Weischlitz . . .      | 1½ Std.    | 58. 60.                 |
| Hohenstein i. B. . . . . (Unterk.-H. u. Rest.)  | 777             | Graslitz . . . . .     | ¾ Std.     | 127.            | Steinberg b. Wernesgr. (Aussichtsturm und bew. Schutzhütte.) | 661             | Herlasgrün . . . . .        | ¼ Std.     | 56. 58. 97.             |
| Kaiserschloss in Mylau                          | 380             | Mylau . . . . .        | —          | 64.             | Stelzenhöhe (Orientier.-Tafel.)                              | 609             | Jocketa . . . . .           | 1 Std.     | 56. 58.                 |
| Kammerbühl b. Franzensbad (Erlosch. Vulkan.)    | 503             | Reichenbach . . . . .  | } ¼ Std.   | } 56. 58.       | Tennera-Höhe b. Plauen (Königs-Pavillon.)                    | 484             | Hammerbrücke . . . .        | 1 Std.     | 94.                     |
| Kandelstein b. Gutenf. .                        | 609             | Netzschkau . . . . .   |            |                 | ¾ Std.                                                       | 58. 110.        | Wendelstein b. Falkenstein. | 732        | Muldenberg . . . . .    |
| Kapellenberg b. Schönb. (Gerüst.)               | 759             | Franzensbad . . . . .  | ¾ Std.     | 58. 110. 185.   | Wettinturm, eis. . . . .                                     | 445             | Reichenbach ab. Bhf.        | ¾ Std.     | 54. 56.                 |
| Kommler b. Pl. (Auss., Unterk., Erhol.-St.)     | 507             | Graslitz . . . . .     | 1 Std.     | 127.            | Wilhelmshöhe b. Treuen (Aussichtsturm.)                      | 496             | Reichenbach unt. Bhf.       | ¼ Std.     | 58. 64. 92.             |
| Klei b. Muldenberg . . .                        | 941             | Mylau . . . . .        | —          | 64.             |                                                              |                 | Rothenkirchen . . . .       | ¾ Std.     | 98.                     |
|                                                 |                 | Reichenbach . . . . .  | } ¼ Std.   | } 56. 58.       |                                                              |                 | Rodewisch . . . . .         | 1½ Std.    | 95.                     |
|                                                 |                 | Netzschkau . . . . .   |            |                 | ¾ Std.                                                       | 58. 110.        |                             |            | Auerbach o. Bf. . . . . |
|                                                 |                 | Franzensbad . . . . .  | ¾ Std.     | 58. 110. 185.   |                                                              |                 | Reuth . . . . .             | ¾ Std.     | 56.                     |
|                                                 |                 | Gutenfürst . . . . .   | ¾ Std.     | 56.             |                                                              |                 | Schönberg . . . . .         | 1½ Std.    | 56. 66. 67.             |
|                                                 |                 | Brambach . . . . .     | } 1 Std.   | } 58.           |                                                              |                 | Plauen . . . . .            | ¼ - ¾ Std. | 56. 58. 60.             |
|                                                 |                 | Voitersreuth . . . . . |            |                 | ¾ Std.                                                       | 56. 58. 60.     |                             |            | Falkenstein . . . . .   |
|                                                 |                 | Plauen . . . . .       | ¾ Std.     | 56. 58. 60.     |                                                              |                 | Grünbach . . . . .          | ¼ Std.     | 97.                     |
|                                                 |                 | Hammerbrücke . . . .   | 1½ Std.    | 94.             |                                                              |                 | Oelsnitz (Vogtl.) . . .     | ¼ Std.     | 95.                     |
|                                                 |                 | Muldenberg . . . . .   | 1½ Std.    | 94. 97.         |                                                              |                 | Treuen . . . . .            | 20 Min.    | 97.                     |

## III. In der Sächsisch-Böhmischen Schweiz.



III. In der Sächsisch-Böhmischen Schweiz.

| Berg oder Aussichtspunkt.         | Höhe üb. der Ostsee Meter. | Zugangsstation.     | Entfernung. | Fahrplan-Nr. | Berg oder Aussichtspunkt.    | Höhe üb. der Ostsee Meter. | Zugangsstation.      | Entfernung. | Fahrplan-Nr.     |
|-----------------------------------|----------------------------|---------------------|-------------|--------------|------------------------------|----------------------------|----------------------|-------------|------------------|
| Augustusberg . . .                | 507                        | Gottleuba . . .     | 1/2 Std.    | 41.          | Papstein . . . . .           | 452                        | Königstein . . .     | 1 1/4 Std.  | 23. 321.         |
| Bärenstein . . . . .              | 338                        | Berggiesshübel      | 1 Std.      | 41.          | (Restaurant.)                |                            | Schandau . . . .     | 1 1/4 Std.  | 23. 321.         |
| (Restaurant.)                     |                            | Pötzscha-Wehl.      | 3/4 Std.    | 23. 321.     | Pfaffenstein . . . .         | 428                        | Königstein . . .     | 3/4 Std.    | 23. 321.         |
| Bastel (Gasthaus, Aussichtsturm.) | 305                        | Königstein . . . .  | 1 1/4 Std.  | 23. 321.     | (Gasth. u. Ausst.)           |                            |                      |             |                  |
| Brand . . . . .                   | 323                        | Pötzscha-Wehl.      | 1 1/2 Std.  | 23. 321.     | Porsberg . . . . .           | 355                        | Niedersedlitz . .    | 1 1/2 Std.  | 4. 23.           |
| (Gasthaus.)                       |                            | Rathen . . . . .    | 3/4 Std.    | 23. 321.     | (Restaurant.)                |                            | Pillnitz . . . . .   | 3/4 Std.    | 321.             |
| Carolafelsen . . . .              | 458                        | Rathen . . . . .    | 1 1/2 Std.  | 23. 321.     | Prebischtor . . . .          | 438                        | Schöna . . . . .     | 1 1/2 Std.  | 23. 321.         |
| Cottaer Spitzberg.                | 391                        | Porschdorf . . . .  | 3/4 Std.    | 36.          | (Restaurant.)                |                            |                      |             |                  |
| Gamrig . . . . .                  | 262                        | Hohnstein . . . .   | 1/2 Std.    | 37.          | Quaderberg . . . .           | 282                        | Tetschen . . . .     | 3/4 Std.    | 23. 321.         |
| Glockenberg . . . .               | 414                        | Schandau . . . . .  | 2 1/4 Std.  | 23. 321.     | (Restaurant.)                |                            |                      |             |                  |
| Göttingerhöhe . . .               | 424                        | Rottwerndorf . . .  | 3/4 Std.    | 41.          | Rauenstein . . . . .         | 304                        | Pötzscha-Wehl.       | 1 Std.      | 23. 321.         |
| Bohrloch . . . . .                | 448                        | Rathen . . . . .    | 1/2 Std.    | 23. 321.     | Rosenberg (Rest.)            | 620                        | Schöna . . . . .     | 3 Std.      | 23. 321.         |
| (Schutzhütte.)                    |                            | Kohlmühle . . . .   | 1 Std.      | 36. 37.      | Schäferwand . . . .          | 282                        | Bodenbach . . .      | 1/2 Std.    | 23. 321.         |
| Hochbusch . . . . .               | 430                        | Neustadt . . . . .  | 1/2 Std.    | 36. 44a.     | (Restaurant.)                |                            |                      |             |                  |
| (Aussichtsturm, Restaurant.)      |                            | Königstein . . . .  | 1 1/4 Std.  | 23. 321.     | Schneeberg . . . . .         | 721                        | Bodenbach . . .      | 2 1/2 Std.  | 23. 321.         |
| Hookstein (Schutzh.)              | 291                        | Sebnitz . . . . .   | 1 Std.      | 36. 147.     | (Aussichtsturm, Restaurant.) |                            | Königstein . . .     | 4 Std.      | 23. 321.         |
| Hohburkersdorfer Linde            | 392                        |                     |             |              | Schöne Höhe . . . .          | 328                        | Dürrröhrsdorf .      | 3/4 Std.    | 22 a. 31. [44 a. |
| Hohe Liebe . . . . .              | 391                        | Rathen . . . . .    | 1 Std.      | 23. 321.     | (Aussichtsturm, Restaurant.) |                            |                      |             |                  |
| Hopfenberg . . . . .              | 501                        |                     |             |              | Sohrammstein-A. . .          | 416                        | Schandau . . . .     | 1 3/4 Std.  | 23. 321.         |
| Kaiserkrone . . . .               | 358                        | Rathen . . . . .    | 1 1/4 Std.  | 23. 321.     | Spitzhütel . . . . .         | 330                        | Obergrund . . . .    | 1/8 Std.    | 23. 321.         |
| Königsplatz . . . .               | 434                        | Schandau . . . . .  | 1 1/2 Std.  | 23. 321.     | Tanzplan . . . . .           | 599                        | Sebnitz . . . . .    | 1 1/4 Std.  | 36. 147.         |
| Kohlbornstein . . .               | 378                        | Bodenbach . . . .   | 1 1/2 Std.  | 23. 321.     | (Aussichtsturm, Restaurant.) |                            |                      |             |                  |
| (Schutzhütte.)                    |                            | Schöna . . . . .    | 1 Std.      | 23. 321.     | Unger . . . . .              | 538                        | Neustadt . . . .     | 1 1/4 Std.  | 36. 38.          |
| Kolmener Schelbe                  | 420                        | Sebnitz . . . . .   | 2 1/2 Std.  | 36. 147.     | (Turm u. Rest.)              |                            | Krammhermsd.         | 3/4 Std.    | 36.              |
| Kuhstall (Restaur.)               | 386                        | Schandau . . . . .  | 1 Std.      | 23. 321.     | Wachberg . . . . .           | 498                        | Sebnitz . . . . .    | 1 3/4 Std.  | 36. 147.         |
| Lillenstein . . . . .             | 419                        | Krippen . . . . .   | 3/4 Std.    | 23. 321.     | (Restaurant.)                |                            |                      |             |                  |
| (Restaurant.)                     |                            | Tetschen . . . . .  | 1 1/4 Std.  | 23. 321.     | Winterberg, gross.           | 553                        | Schandau . . . .     | 4 Std.      | 23. 321.         |
| Lugturm . . . . .                 | 208                        | Schandau . . . . .  | 2 1/2 Std.  | 23. 321.     | (Aussichtsturm, Restaurant.) |                            | Schöna . . . . .     | 1 3/4 Std.  | 23. 321.         |
| (Ausst., Restaur.)                |                            | Rathen . . . . .    | 1 1/4 Std.  | 23. 321.     | Wolfberg . . . . .           | 345                        | Hirschmühle-Schmilka | 1 1/4 Std.  | 23. 321.         |
|                                   |                            | Königstein . . . .  | 3/4 Std.    | 23. 321.     | (Restaurant.)                |                            | Schandau . . . .     | 1 1/4 Std.  | 23. 321.         |
|                                   |                            | Niedersedlitz . . . | 3/4 Std.    | 4. 23.       |                              |                            | Krippen . . . . .    | 1 Std.      | 23. 321.         |

399





| Berg oder Aussichtspunkt.             | Höhe<br>üb. der<br>Seese<br>Meter. | Zugangstation.                    | Ent-<br>fernung.     | Fahr-<br>plan-<br>Nr. | Berg oder<br>Aussichtspunkt.                           | Höhe<br>üb. der<br>Seese<br>Meter. | Zugangstation.           | Ent-<br>fernung. | Fahr-<br>plan-<br>Nr. |
|---------------------------------------|------------------------------------|-----------------------------------|----------------------|-----------------------|--------------------------------------------------------|------------------------------------|--------------------------|------------------|-----------------------|
| Zirkelestein . . . . .                | 385                                | Schöna . . . . .                  | 1 1/4 Std.           | 28. 321.              | Landeskronen i. Pr.<br>(Aussichtsturm,<br>Restaurant.) | 425                                | Schlauroth . . . . .     | 1 Std.           | 30.                   |
| Zechirnsteln, gr.<br>(Schutzhütte.)   | 561                                | Schandau . . . . .                | 2 1/2 Std.           | 28. 321.              | Lausche . . . . .                                      | 793                                | Görlitz . . . . .        | 1 1/2 Std.       | 30. 167.<br>186. 202. |
|                                       |                                    | Krippen . . . . .                 | 2 1/2 Std.           | 28. 321.              | (Aussichtsturm,<br>Restaurant.)                        |                                    | Gr. Schönau . . . . .    | 2 Std.           | 34. [208.             |
| <b>IV. In der Lausitz.</b>            |                                    |                                   |                      |                       |                                                        |                                    | Oybin . . . . .          | 2 1/4 Std.       | 51.                   |
|                                       |                                    |                                   |                      | Nr.                   | Löbauer Berg . . . . .                                 | 450                                | Jonsdorf . . . . .       | 1 1/2 Std.       | 51.                   |
| Bleleboh . . . . .                    | 500                                | Cunewalde . . . . .               | 1 Std.               | 45.                   | (Aussichtsturm,<br>Restaurant.)                        |                                    | Löbau . . . . .          | 1 Std.           | 30. 35.<br>40. 50.    |
| (Aussichtsturm,<br>Restaurant.)       |                                    | Schirgiswalde . . . . .           | 1 3/4 Std.           | 33.                   | Mönchswald. Berg<br>(Aussichtsturm,<br>Restaurant.)    | 450                                | Bautzen . . . . .        | 2 Std.           | 30. 43. 44.           |
| Butterberg . . . . .                  | 384                                | Beiersdorf . . . . .              | 20 Min.              | 46.                   | (Aussichtsturm,<br>Restaurant.)                        |                                    | Singwitz . . . . .       | 1 Std.           | 44.                   |
| (Aussichtsturm,<br>Restaurant.)       |                                    | Bischofswerda . . . . .           | 1 Std.               | 30. 33.               | Nonnenklunzen . . . . .                                | 650                                | Gr. Postwitz . . . . .   | 3/4 Std.         | 44. 45.               |
| Czorneboh . . . . .                   | 558                                | Demitz . . . . .                  | 1 1/2 Std.           | 30. [48.              | (Restaurant.)                                          |                                    | Rodewitz . . . . .       | 3/4 Std.         | 44.                   |
| (Aussichtsturm,<br>Restaurant.)       |                                    | Bautzen . . . . .                 | 2 3/4 Std.           | 30. 43. 44.           | Oybin . . . . .                                        | 513                                | Wilthen . . . . .        | 1 Std.           | 33. 44.               |
|                                       |                                    | Kubschütz . . . . .               | 1 3/4 Std.           | 30.                   | (Restaurant.)                                          |                                    | Jonsdorf . . . . .       | 3/4 Std.         | 51.                   |
|                                       |                                    | Pommritz . . . . .                | 1 1/2 Std.           | 30.                   | Prinz Friedr.-Aug.-<br>Höhe (Auss.-T.,<br>Restaurant)  | 465                                | Sohland . . . . .        | 1 Std.           | 33.                   |
|                                       |                                    | Grosspostwitz . . . . .           | 2 Std.               | 44. 45.               | Rotstein . . . . .                                     | 453                                | Zoblitz . . . . .        | 1/2 Std.         | 30.                   |
|                                       |                                    | Cunewalde . . . . .               | 1 Std.               | 45.                   | (Restaurant.)                                          |                                    | Pulsnitz . . . . .       | 3/4 Std.         | 29 b.                 |
| Freudenhöhe i. B. . . . .             | 410                                | Weisskirchen . . . . .            | 3/4 Std.             | 34.                   | Schwedenstein . . . . .                                | 418                                | Oberoderwitz . . . . .   | 1/2 Std.         | 33. 35.               |
| Hochwald . . . . .                    | 750                                | Oybin . . . . .                   | 1 1/4 Std.           | 51.                   | (Turm und<br>Restaurant.)                              |                                    | Stolpen . . . . .        | 1/2 Std.         | 33.                   |
| (Restaurant.)                         |                                    | Jonsdorf . . . . .                | 1 1/2 Std.           | 51.                   | Spitzberg . . . . .                                    | 510                                |                          |                  |                       |
| Hutberg . . . . .                     | 364                                | Herrnhut . . . . .                | 1 1/2 Std.           | 35. 43.               | (Restaurant.)                                          |                                    |                          |                  |                       |
| Hutberg . . . . .                     | 295                                | Kamenz . . . . .                  | 1/2 Std.             | 29 b. 48.<br>218 e.   | Schloss Stolpen . . . . .                              | 356                                |                          |                  |                       |
| (Aussichtsturm,<br>Restaurant.)       |                                    |                                   |                      |                       | (Restaurant.)                                          |                                    |                          |                  |                       |
| Jeschken i. B. . . . .                | 1018                               | Reichenberg . . . . .             | 2 Std.               | 34. 114. 120.         | Töpfer . . . . .                                       | 563                                | Wittigschenke . . . . .  | 1 Std.           | 51.                   |
| (Aussichtsturm,<br>Restaurant.)       |                                    | Machendorf . . . . .              | 3 Std.               | 34. [123.             | (Restaurant.)                                          |                                    | Teufelsmühle . . . . .   | 35 Min.          | 51.                   |
| Hokelberg i. B. . . . .               | 568                                | Reichenau . . . . .               | 2 Std.               | 49.                   | Valtenberg . . . . .                                   | 586                                | Niederneukirch . . . . . | 1 1/2 Std.       | 33. 36.               |
| (Gickelsberg)                         |                                    | Waldoppelsdorf . . . . .          | 1 1/2 Std.           | 49.                   | (Aussichtsturm,<br>Restaurant.)                        |                                    | Oberneukirch . . . . .   | 1 Std.           | 33.                   |
| Jüttelberg i. B. . . . .              | 448                                | Neusalza . . . . .                | 1 1/2 Std.           | 33.                   |                                                        |                                    |                          |                  |                       |
| (Restaurant.)                         |                                    |                                   |                      |                       |                                                        |                                    |                          |                  |                       |
| Keulenberg . . . . .                  | 413                                | Pulsnitz . . . . .                | 2 Std.               | 29 b.                 |                                                        |                                    |                          |                  |                       |
| (Ausst., Rest.)                       |                                    |                                   |                      |                       |                                                        |                                    |                          |                  |                       |
| Kottmar (Restaur.,<br>Aussichtsturm.) | 583                                | Obercunnersdf.<br>Eibau . . . . . | 1 1/4 Std.<br>1 Std. | 35.<br>33. 34.        |                                                        |                                    |                          |                  |                       |



**:: Bäder, Sommerfrischen ::**  
**Wintersportplätze, Kuranstalten.**

**Augustsburg. \* Hotel zum weissen Hirsch.** Erstes Haus am Platze.  
Echte Biere u. Weine. Exquisite Küche. Gesellschaftssaal. 5 Min. vom Drahtseil-  
bahnhof. Fernspr. Nr. 7. Hausdiener am Bahnhof. Geschirr im Hause.  
Inh. Bertha verw. Rost.

**Bärenfels im sächsischen Erzgebirge.**

**Hotel und Pension Kaiserhof**

Sommer und Winter geöffnet.

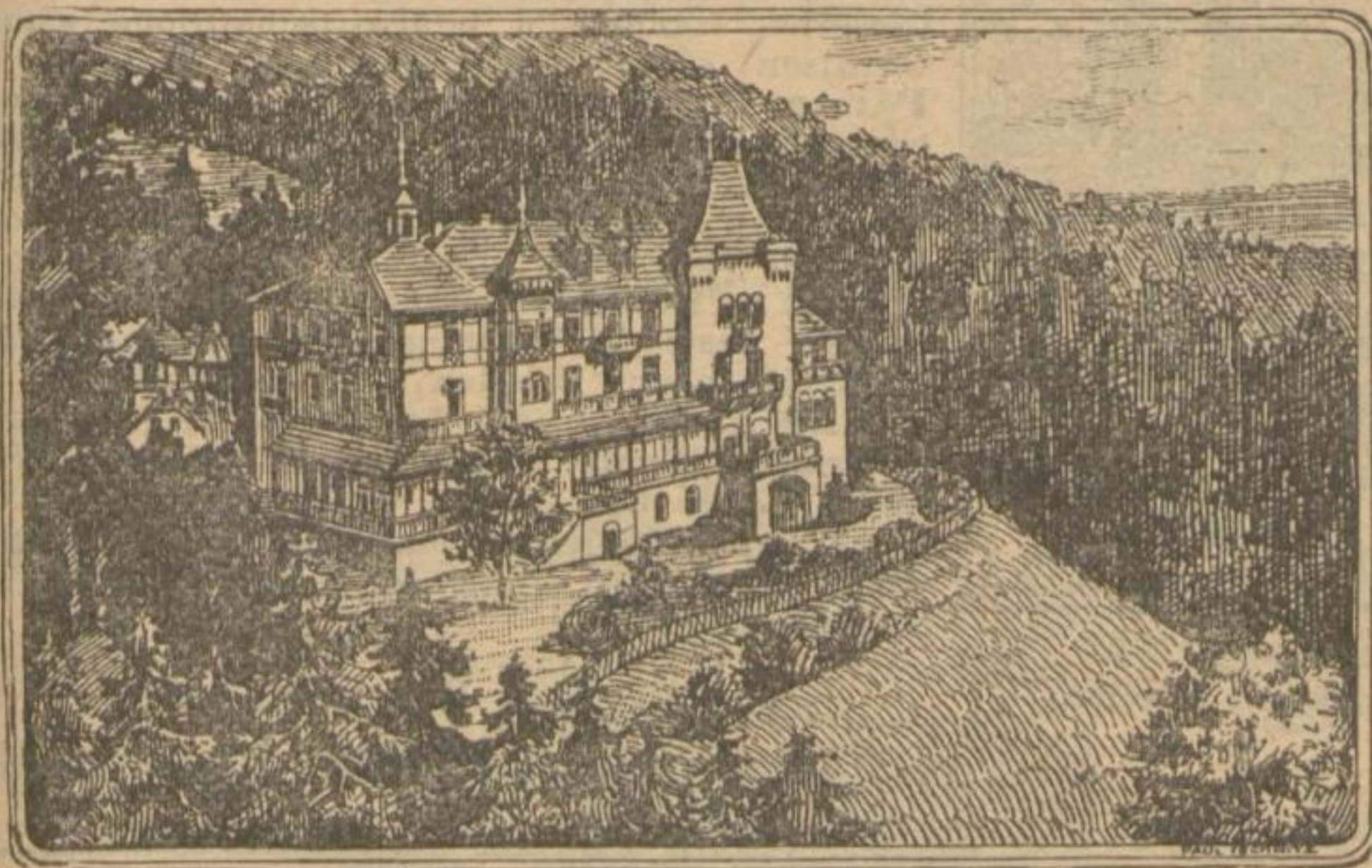

650 m ü. d. Meere. — Bestrenommiertes Haus I. Ranges in prachtvoller Lage.  
Vorzügl. Verpflegung. — Station für Wintersport jeder Art. — Zentralheizung.  
**Hermann Makowsky.**



Bäder, Sommerfrischen, Wintersportplätze, Kuranstalten.

## Mineral- u. Moorbad :: Johann Georgen-Bad

Gebirgsluftkurort.

Berggiesshübel i. Sa.

Sommerfrisohe.

Bahnlinie: Dresden—Pirna—Berggiesshübel, von Dresden 1 1/4 Std. Fahrzeit. Romantische, waldreiche Umgeb. Geschützte Lage inmitten schöner Laub- u. Nadelwaldung. Stahl- u. schwefelhaltige Quellenbäder, Dampf-, Fichtennadel-, Kohlensäure-, elektrische Licht- u. Wannebäder. 50 neuzeitlich eingerichtete Zimmer. In allen Räumen elektr. Licht, Email. Badewannen. Badearzt—Apotheke. Ab 15. Aug. ermäss. Preise. Auskunft u. Prosp. kostenlos durch die Badeverw.

## Herrnskretschen a. E. Hotel Hetschel.

Altrenommiertes Haus I. Ranges. Direkt an der Elbe. 50 Betten von 1,25 Mk. an. Vorzügl. geeignet z. Übernacht. d. Besucher d. Prebischtors u. d. Edmundsklamm. Restauration anerkannt sehr gut u. preiswert. Teleph. Nr. 11. Bes. H. Fiedler.

## Ostrauer Scheibe. Hotel und Pension \*

Höhenluftkurort O Altrenommiertes Haus.

20 Min. oberhalb Schandau. In der Nähe der Schrammsteine u. Sendigs Villenkolonie. Anerkannt beste Verpflegung. — Bad und Telephon (253 Schandau) im Hause. Gesellschaftssaal. — Centralheizung.

Besitzer O. Rämisch.



## Pirna a. E.,

am Eingange der Sächs. Schweiz, Haupt- u. Bezirksstadt des Meissner Hochlandes, 20 000 Ew., hat Monumentalbauten aus der Glanzzeit vergangener Jahrhunderte, Realgymn., Lehrerseminar, höhere Bürgerschule für Mädchen, Gewerbe-, Handels- u. landwirtschaftliche Schulen, Garnison einer Artilleriebrigade, Museum. —

Pirna a. E. eignet sich wegen seiner Lage in einer der reizvollsten Landschaften Sachsens, seines angenehmen, geselligen Lebens, wegen seiner lauschigen Spaziergänge in nächster Nähe vorzüglich als Wohnort für Rentner, Pensionäre usw. —

Pirna a. E. hat als Kreuzungspunkt von 5 Eisenbahnen beste Verbindung nach aussen (20 Min. Fahrzeit nach Dresden, Dampfschiffahrt). —

Pirna a. E. ist auch besonders geeignet für industrielle Werke: Bauland mit Gleisanschluss, elektr. Licht und Kraft, Hochdruckwasser, Gas, Nähe von Kohlenruben, billige Wasserfracht, niedrige Steuern (nur 100 % der sächs. Einkommensteuer).

Auskunft erteilen:

Der Stadtrat.

Der Verkehrsverein Pirna a. E.



Bäder, Sommerfrischen, Wintersportplätze, Kuranstalten.

**Warmbad bei Wolkenstein, Sachsen.** — 458 m ü. D.

■ Eisenbahnstation: Flossplatz-Warmbad. ■  
29° C w. radioactive Mineralquelle gegen rheumatische und nervöse Leiden.  
Herrliche gesündeste Lage fernab vom grossen Verkehr. Prospekte gratis. Badedirection.

**Hôtel u. Restaurant Gr. Winterberg** Sächs. Schweiz.

Fernruf: Schandau 43. Unstreitig schönster Aussichtspunkt bei Sonnenauf- u. -Untergang. Anerkannt gute Küche u. Weine, ff. Biere. Logement für 80 Personen. Reit- u. Fahrgelegenheit. Mässige Preise. **Carl Prätorius.**

**Sanatorium v. Zimmermann'sche Stiftung  
Chemnitz.**

Angepasste Diät, milde Wasserkur. Elektr.-Licht-Röntgenbehandlung, D'Arsonvalisation, Zander-Institut. Sonnen- und Luftbäder, heizbare Winterluftbäder, behagliche Einrichtung, Liegekur, seelische Beeinflussung, Behandlung von Nerven-, Verdauungs-, Herz-, Hautleiden, Adernverkalkung, Gicht, Rheumatismus, Frauenleiden etc.

Jll. Prospekt frei. 3 Ärzte                      Chefarzt **Dr. Loebell.**

**Geschäftsanzeigen.**

**Karl Graf, Spedition und Möbeltransport.**

Abholung und Abfertigung von Reise-Gepäck  
von und nach allen Bahnhöfen.

Dresden-A., Uhlandstr. 18. —+— Lagerung u. Verpackung.

**Gratis-  
Zugaben**

bei Einkäufen laut  
Spezial-Offerte in  
allen meinen  
Filialen.



**Russisch Brot**  
feinestes Teegebäck  
à Pfund 120 Pfg.

**Safer-Cacao**  
à Pfund 1 Mark.



**Anzeigen von Hotels, Pensionen und Restaurationen.**

Adorf. Altenberg Altenburg. Annaberg.

**Adorf i. V. Hotel zur Post Adorf i. V.**

Neuerbaut. Centralheizung. Elektrisches Licht.  
3 Min. vom Bahnhof. — Telephon Nr. 11. Neuer Bes. Gustav Ullmann.

**Altenberg i. Erzgebirge. Hotel Altes Amtshaus u. Amtshof.**

Altrenommiertes Haus. 24 Fremdenzimmer mit 40 grossen Betten.  
Omnibusse zu allen Zügen in Kipsdorf u. Geising. \* Elektr. Licht. \* Telephon Amt Lauenstein Nr. 9.  
Besitzer G. Freitag, früher Dresden, Carolasee.

**Altenberg i. Erzgeb. Hotel zur Post** Gute Fremdenzimmer mit Centralheizung.

Vorzügl. Küche gelobt. Bes. Max Henke, Mitgl. d. Dresdner Köche-Innung.  
Telephon Amt Lauenstein Nr. 41.

Altenburg, S.-A.

**Hotel Wettiner Hof**

I. Haus a. Platze, m. all. Comf. einger.  
Nordd. Küche. Haltestelle d. elektr. Strassenb. Centr. d. Stadt. Omnibus a. Bahnh. Civile Preise. Fernr. Nr. 1023.  
Neuer Bes.: A. Paulmann (früher in Einbeck).

**Altenburg S.-A. Hotel Europäischer Hof. Altenburg S.-A.**

Einziges Hotel am Bahnhof • Haus I. Ranges • Haltest. d. elektr. Stadtbahn.  
Centralheizung. Elektr. Licht. Bäder im Hause.  
Durch Umbau bedeutend vergrössert. Zimmer in allen Preislagen. Diners nach Wahl ohne Weinzwang. Telephon Nr. 121. Besitzer Arno Thurm.

**Altenburg S.-A. Hotel Deutsches Haus Altenburg S.-A.**

Mitte d. Stadt. Vollst. renovirt. Neue franz. Betten. Corridorheizung. Elektr. Licht.  
Vorzügl. Küche. Gr. Restaurant. Diners nach Wahl ohne Weinzwang. Hausdien. a. Bahnh.  
Telephon 519. Stallung für 40 Pferde. Besitzer Emil Taubert.

**Altenburg s.-A. Hotel u. Restaurant Bayrischer Hof**

Haltestelle der Strassenbahn. 5 Min. vom Bahnhof.  
Vorzügliche Fremdenzimmer von Mk. 1,50 an. Spezialausschank der Exportbierbrauerei Markgrafenbräu Kulmbach. Speisen zu kl. Preisen. A. Freigang.

**Annaberg i. Erzg. Hotel Museum**

in neuer Bewirtschaftung vollständig renoviert.

Arthur Weber.

**Annaberg. Deutsches Haus** Telephon 2.

Nähe des Marktes und der Post.  
Hausd. a. Bahnh. Zimmer v. 1,25 Mk. an. Gute bürgerl. Küche. Bes. Alwin Büchner.



Annaberg  
i. Erzgebirge. **Hotel Wilder Mann.** Am Markt.

**Best ren. Haus am Platze. Centralheizung.**  
Elektr. Licht. — Fernruf 92. — Bäder u. Equipagen im Hause.  
Küche und Keller erstklassig. Omnibus am Bahnhof.  
Besitzer: **Otto Hölzner.**

**Annaberg Sa.** 3 Min. v. Bahnh. Saubere Zimmer  
von Mk. 1,25 an. Vorzügl. Küche.  
:: **Bahnhofs-Hotel** :: Hausdiener a. Bahn. **Emil Oelmann.**

— Aue i. Erzgebirge. —

**Hotel Burg Wettin** Haus  
I. Ranges.

**Centralheizung. — Elektrisches Licht. — Bäder.**  
Hausdiener zu allen Zügen. Telephon Nr. 10.  
Besitzer: **Arno Bierast**, früher Ratskeller Schneeberg  
und Hot. Stadt Sedan, Plauen.

Aue **Hotel Erzgebirgischer Hof** Aue

**Altrenom. Haus I. Ranges.**  
Centralheizung. Elektr. Licht. Bad. Fernruf 55. Gründungsheim des V. r. K. D.  
Neuer Inh. **Alwin Pleul.**

**Victoria-Hotel, Aue** direkt am Bahnhof. Komfort. Zimmer.  
**Centralheizung. — Elektr. Licht.**  
Bäder. — **Feine Küche.**

Ausstellungsräume. Telephon 19. **Richard Wehrtmann**, Traiteur.  
Auto-Garage (Einzelboxen)

*Aue, am Markt.*  
**Hotel Blauer Engel.** Aeltestes u. bestrenom. Haus am Platze.  
Zimmer von Mk. 1,25 an. Gute Küche u. Keller.  
— Diners ohne Weinzwang Mk. 1,50. —  
Café und Schreibzimmer separat.  
Elektr. Licht. — Tel. Nr. 24. — Hausd. am Bahnh. Bes. **Wilhelm Borst.**

**Auerbach i. Vogtl. Hotel braunes Ross.**  
i. Haus am Platze in bester Lage am Markt. — Fernsprechanchluss Nr. 29.  
Hotelwagen zu allen Zügen an beiden Bahnhöfen.  
Centralheizung. Elektrisches Licht. Besitzer **Richard Müller.**

Auerbach i. V. **Hotel Bahnschlösschen**

2 Min. vom untern Bahnhof (Hauptbahnh.). Gutes bürgerl. Haus; Zimmer v. Mk. 1,50 an;  
vorzügl. Betten, gute Küche u. Keller; elektr. Beleucht.; Centralheizung; Fernruf 371;  
Bad und Fuhrwerk im Hause, Hausdiener am Bahnhof. Besitzer **Hermann Kusian.**

Auerbach i. V. **Hotel Becker** Auerbach i. V.

Bahnhofstrasse, dicht bei der Hauptpost.  
Vollständig renoviert in allen Räumen. Zentralheizung. Fernruf Nr. 78.  
Hausdiener an beiden Bahnhöfen. Neuer Inhaber: **Max Vogel.**



**Aussig a.E. Hotel „Hohes Haus“ Aussig a.E.**

direkt am Staatsbahnhof.

Elektrisches Licht. **Zentralheizung.** Telephon Nr. 368.  
Bedeutend vergrößert. — Neu renoviert. — Separates Hotel-Schreibzimmer.  
Ausstellungszimmer im Parterre. — 31 Fremdenzimmer.  
Hausdiener bei jedem Zug. **E. Friedrichs**

**Bautzen.**

**Hôtel Weintraube.**

Centralheizung. Schreibzimmer. Bade-  
einrichtung. Elektr. Licht. — Telephon 19.  
Omnibus am Bahnhof. — Autogarage.  
Neuer Bes.: **Artur Schreiber.**

**Bautzen HOTEL GUDE Bautzen**

dem Bahnhof gegenüber.

Telephon Nr. 12. Spezialhaus für Geschäftsreisende.  
Centralheizung, elektr. Licht, Bäder.  
Hausdiener zu allen Zügen. **Gustav Scholz.**

**Hotel zur Krone**



**Bautzen** Steinstrasse Kornmarkt.

Bäder im Hause. Telephon 395.  
Hausdiener zu jedem Zuge.

Erstkl. Zimmer inkl. elektr. Licht  
u. Zentralheizung 1,50 Mk., 2 Mk. u. 3,50 Mk.  
Verschliessbare Auto-Garage.  
Besitzer **B. Bommersheim.**

**Bautzen. Hotel zur goldenen Sonne. Bautzen.**

Mitte der Stadt, an der alten Kaserne. Beste Lage für Geschäftsreisende.  
Neue franz. Betten. — Eleg. Zimmer von 1,50 Mk. an. — Hiesige u. echte Biere.  
Pilsner Urquell. — Reichhalt. Speisenkarte, auch kl. Menus. — Bäder im Hause.  
Fernsprecher 254. — Hausdiener am Bahnhof, trägt Mütze „Hotel z. Sonne“.  
Elektrisches Licht. **Ernst Henker, Besitzer.**

Hotel I. Ranges. • Elektr. Licht. • Centralheizung.

**Bautzen. Hotel zum weissen Ross Bautzen.**

hält sich den Herren Geschäftsreisenden, sowie dem reisenden Publikum  
besonders empfohlen. Zimmer von 1,50 bis 2,50 Mk. Telephon Nr. 13.  
Kleine Menus im Restaurant zu Mk. 1,50. — Table d'hôte 1/2 Uhr.  
Omnibus am Bahnhof. Autogarage verschließbar. **Paul Feist.**

**Bautzen. Hotel Rachtitz Neu!**

(früher **Bierpalast**) 1 Minute von der Post. Bestes, der Neuzeit entsprechend  
ingerichtetes Hotel. Zimmer von 1,50 Mk. an. Bad, elektr. Licht, Centralheizung,  
Zimmerteleph. Hausdiener am Bahnh. Teleph. 571. **Herm. Rachtitz, Bes.**

**Hotel zum Engel, Bautzen.**

5 Min. vom Bahnhof, direkt  
am Kaiserl. Postamt. Der  
Neuzeit entsprech. inger.  
Fremdenzimmer. Zentralheizung, elektr. Licht, Bäder, Automobil-, Landauer-,  
Droschken-Fahrgelegenheit im Hause. Gute bürgerliche Küche. Hausdiener am  
Bahnhof. Telephon 558. **Bernhard Domschke.**



**Hotel Halber Mond, Bautzen** **Äußere Lauenstr. 40.**  
8 Minuten vom Bahnhof. — Spezialhaus für Geschäftsreisende u. Touristen.  
Centralheizung, elektr. Licht. Telephon 222. Vorzügl. Zimmer mit guten Betten.  
Bestrenommierte Küche. • Massige Preise.  
Besitzer **M. Kiessling.**

**Bautzen. Hotel Reichspost. Bautzen.**  
5 Minuten vom Bahnhof, neben der Post, hält sich den Herren Geschäftsreisenden sow. d. reis. Publikum bes. empf. — Freundl. Zimmer m. g. Betten.  
Civ. Preise. — Elektr. Licht. — Fernsp. 479. Bes.: **Aug. Stephan.**

**Bautzen i. Sa. Hotel „Goldener Löwe“.**  
Neuerbaut. 8 Minuten vom Bahnhof, modern eingerichtet. Vorzügliche Küche, gut gepflegte Weine u. Biere. Elektrisch Licht. Centralheizung. Autohalle. Bäder i. Hause. Hausdiener a. Bahnh. Fernr. 338. Inh.: **Edmund Hopf.**

**Hotel zum Markgraf** **Bautzen.** 10 Minuten vom Bahnhof.  
am Holzmarkt. Schöne Zimmer von 1 Mk. an. Gute Küche.  
Teleph. Nr. 257. Bes.: **G. Schäfer.**

**Berlin. Hotel „Europäischer Hof“.**  
**Dorotheenstrasse 17.** Bevorzugteste, zentrale Lage.  
Moderner Comfort bei mässigen Preisen. Inh. **Hugo Christel.**

**Berlin. Gasthof zum Anhalter Bahnhof Berlin.**  
direkt am Anhalter Bahnh. **Bahnhofstr. 2.** 5 Min. vom Potsdamer Bahnh.  
**Altbekannter Gasthof.**  
**Gute Betten.** Logis v. 1,50 Mk. an inkl. Licht u. Bedienung.  
Teleph. Amt 6 Nr. 5568. **Wilh. Rothe.**

**Hedemannstr. 8,** zwisch. Königgrätzer und Wilhelmstrasse **Hotel Thüringer Hof Berlin S.W. 11** 2 Min. vom Anhalter  
7 Min. vom Potsdamer  
Bahnhof.  
**Äusserst ruhiges Wohnen.** Zimmer von Mk. 2 bis 3,50 für 1 Pers., Mk. 3 bis 6 für 2 Pers.  
inkl. Warmwasserheiz. u. elektr. Licht. In d. Nähe d. Kaiserl. Patent-A., d. Hoch-  
u. Untergr.-Bahnst. Strassenb. nach allen Richtungen. Gepäck wird von beiden  
Bahnhöfen geholt. Telephon Nr. VI, 571. **Hermann Siewerth.**

**Berlin - Hotel Dresdener Hof - S. W. 68.**  
**Schützenstrasse 63, Ecke Markgrafenstrasse.**  
1 Minute von der Friedrich- u. Leipziger Str. — Schöne helle Zimmer, ruhige Lage.  
Elektr. Licht. — Zimmer von 2 Mk. — Telephon I, 325. **Paul Wonneberg.**



Berlin SW 11 **Pension „Schulz“** Bernburger Strasse 11

zwischen Anhalter u. Potsd. Bhf. 25 ruh. schöne Zimmer v. Mk. 1,75 an. Tel. Kurfürst 8083. — Bäder. — Lesezimmer. — Famil.-Arrangements. — Volle Pension v. Mk. 3,75 an. Bei läng. Aufenth. besond. Vereinbar. Im gleichen Besitz: Hotel u. Pens. Belvedere, Suderode l. Harz (Solbad, Luftkurort), m. gr. Park u. Tennispl. Jed. Zimm. m. eig Veranda. Pens. v. Mk. 4,50. Wintersport. D. ganze Jahr geöffn. Inh. M. Lemke.

Berlin Mittelstrasse 24 **Hotel Rheingold** Neu eröffnet.

1 Min. v. Bahnhof Friedrichstr. u. Unter d. Linden empfiehlt seine d. Neuzeit entspr. einger. Zimmer. 1 Bett 1,75—3 Mk., 2 Betten 4—6 Mk. inkl. Heizg. u. elektr. Licht. Kein Speisewang. Günst. f. Geschäftsreisende u. Touristen. Gepäck wird nach all. Bahnhf. besorgt d. Hausdiener. Teleph. Amt Ztr. 8186. Inh. P. Strohscheer.

Am Markt

*Bischofswerda.*

Am Markt

**Hotel zum goldenen Engel**

Telephon Nr. 19.

==== Haus I. Ranges. ====

Fernruf Nr. 139.

Centralheizung. — Elektr. Licht. — Comfortable Zimmer von Mk. 1,25 an.

Hausdiener am Bahnhof. Fernruf 139.

Besitzer **Otto Vobian**, langjähriger Küchenmeister erster Häuser.

*Bischofswerda.*

**: Hotel Goldne Sonne :**

am Markt.

Altren. bürgerl. Haus. Zimmer v. Mk. 1,25 an. Centralheizung. Elektr. Licht  
Bad. Fernruf 55. Hausdiener am Bahnhof. Besitzer **R. Dähler.**

**Bischofswerda  $\approx$  Hotel König Albert**

dicht am Bahnhof. — Zimmer von Mk. 1,50 an.

Centralheizung. Elektr. Licht. Bäder. Fernruf 23. Besitzer: **Carl Naumann.**

Erstes Hotel a. Platze.

Buchholz i. Sa.

Telephon Nr. 711.

**Hotel Sächsischer Hof** 3 Minuten vom Bahnhof Königstrasse.

Spezialhaus f. Reisende. Vollst. neu umgebaut. Centralheizung. Elektr. Licht. Badeeinrichtung. Beste Küche u. Keller. Hausdiener zu jedem Zuge. Neuer Besitzer **Hans Adler.**

**Neu! Neu! HOTEL GERLACH**  
Chemnitz.

direkt dem neuen Ausgang des Hauptbahnhofes gegenüber.

Spezialhaus f. Geschäftsreis. Zentralheizung. Elektr. Licht. Fernruf Nr. 4596.

**Central-Hotel. Chemnitz.**

Ecke König- u. Brückenstrasse.

Spezialhaus für Geschäftsreisende und Familien. — Centralheizung,  
elektr. Licht, Bäder. Tel. 732. **Frau Anna verw. Balthasar.**

**Chemnitz Brauhausstr. 13 Hotel Preussischer Hof** Stadtmitte.

Zentralheizung, elektr. Licht, Fernruf 840. Fremdenzimmer v. 1—2 Mk.

Spezialverkehr für Geschäftsreisende, Touristen, Monteure. Gute bürgerl. Küche, ff. Biere u. Weine. **R. Polster.**



**Chemnitz. Hotel Stadt Gotha. Chemnitz.**

Neuerbaut. I. Ranges. Im Centrum der Stadt.

- Moderner Comfort. Lift. Elektrisches Licht. Centralheizung. ■
- Große vornehm ausgestattete Lese-, Rauch- und Schreibzimmer. ■
- Appartements und einzelne Zimmer mit Bad und Toilette. ■

Telephon 249 u. 1849.

Besitzer: Albert Schnekenburger.

**Bedeutend vergrößert. Richters Hotel Monopol Chemnitz i. S.**

Specialhotel f. reis. Kaufleute, allerbeste Geschäftslage, Hotel Stadt Gotha gegenüber.

Haltestelle der Strassenbahn vom Hauptbahnhof.

Zimmer v. 2,50 Mk. an incl. Frühstück. — Diners v. 12—2 Uhr.

Elektr. Licht, Centralheizung, Personenaufzug, Bäder, Zimmertelephon, gross. Kofferraum etc.

Telephon Nr. 1701.

Inh.: Friedrich Richter.

**Chemnitz. Grand Hotel „Fürstenhof“**

==== in bevorzugter Geschäftslage am Markt. ====

Haltestelle der Straßenbahn. :: Modernster Comfort. :: Große Ausstellungsräume.

Centralheizung, elektrisch Licht. :: Fahrstuhl. :: Bäder etc.

Hausdiener zu allen Zügen. :: :: Zimmer von Mk. 2,— an.

Besitzer: Gebr. Josefsohn.

**Neu! Chemnitz. „Ratskeller“ Neu!**

im neuen Rathause. Städt. Regieweine. Hervorragend gute Küche.  
Hermann Heinrich.

**Chemnitz Hotel „Rother Hirsch“ Chemnitz**

Langestr. 25/27.

Langestr. 25/27.

Im Zentrum der Stadt. — Elektr. Bahn: Hauptbahnhof—Markt. — Fernruf 808.

Zentralheizung. Elektr. Licht. Bäder. Neuer Besitzer: Franz Richter.

**Hôtel Germania Chemnitz.**

Beste Geschäftslage. Zentralheizung. Elektrisches Licht. Bad.  
Zimmer v. Mk. 1,50 an. Telephon 1503. Neuer Bes.: Heinrich Schröder.

**Neu! Chemnitz, Langestr. Neu!**

**Restaurant „Bierstall“**

f. Urquell-Spaten.

Inh.: Emil Haubold, fr. Restaur. Albertsburg.

**Chemnitz. Hotel 4 Jahreszeiten.**

Waisenstr. 20, 3 Min. vom Hauptbahnhof.

Zentralheizung. Elektr. Licht. Tel. 510. Vollständig renoviert. Fremdenzimmer  
von 1,50 Mk. an. Bäder. Hausdiener am Bahnhof. Besitzer Ernst Neubauer.



Chemnitz.

# Carola-Hotel

Chemnitz.

gegenüber dem Hauptbahnhof. \* Haus I. Ranges.  
Moderner Comfort • Appartements mit Privatbad u. Toilette.  
Grosses Vestibül, Schreib- u. Lesezimmer • Ausstellungsräume.  
Automobil-Garage. \* Telephon Nr. 167, 1670.  
Bes. Käthe verw. Andrae.

Chemnitz i. S.

Waisenstr. 11. **Hotel Sächsischer Hof.** 3 Minuten  
Telephon 1127. vom Hauptbhf.

Altrenommiertes Hotel für reisende Kaufleute u. Touristen.  
**Vollständig renoviert und bedeutend vergrössert.**  
Ruhig gelegene, elegante Zimmer von 1,50 Mk. an. Automobilgarage.  
Centralheizung. Elektrisches Licht. Bäder. Grosse Ausstellungsräume.  
Hausdiener am Bahnhof. Inhaber Arthur Dietze.

Chemnitz.

# VICTORIA-HOTEL

Centrum der Stadt, gegenüber Rathhaus, Post und Börse.  
Haltepunkt der elektrischen Strassenbahn.  
Grosses Restaurant. — Weinstuben. — Civile Preise. — Elektrische Beleuchtung.  
Zentralheizung. — Fernruf 84. Besitzer Ernst Wolf.

# Chemnitz. \* Hôtel Goldne Sonne.

Freiberger Str. 12, Nähe Hauptbahnhof — Dresdener Platz.  
Zentralheizung. — Telephon 1055. — Gut bürgerlicher Mittagstisch. — ff. Biere.  
Besitzer Heinrich Müller.

Chemnitz i. S.

# Hôtel „Bayrischer Hof“

Wiesenstrasse 33.  
Altbekanntes Haus. Telephon 469.  
Für Geschäftsreisende empfohlen.  
Besitzer Richard Jahn.

# Chemnitz. Hotel Deutsche Eiche

5 Min. v. Bahnhof. Hausdiener zu allen  
Zügen. Fernspr. Nr. 1115. Elektr. Licht.  
Spezialhaus für die Herren  
Geschäftsreisenden. Bad i. Hause.  
Zimmer 1,50 Mk. F. L. Galle.

# Chemnitz. Hotel Stadt Frankfurt, Zimmerstrasse 8.

5 Min. vom Hauptbahnhof. — Zimmer von 1 Mark an.  
Gute Küche zu kleinen Preisen. Fernruf 3607. Inhaber Franz Laurich.

# Stadt Nürnberg

Chemnitz, a. Neust. Markt, a. Museum u.  
neuen Stadttheater. 10 Min. v. Hauptbf.  
Vorzügliche Betten. Bäder im Hause. Elektr. Licht. Telephon Nr. 1414.  
Corridorheizung. Mässige Preise. Besitzer: Rob. Kirbach.

# Ecke Brühl u. Antonsplatz 5 Min. vom Hauptbahnhof Chemnitz. Hotel Reichshallen am neuen Stadttheater und Museum.

Zentralheizung. Elektrisches Licht. Fernruf 3423. Kaufleuten, Touristen und  
Familien bestens empfohlen. Besitzerin Auguste verw. Edler.







**Hotel-Anzeiger.** Crimmitschau. Dippoldiswalde. Döbeln.

**Crimmitschau**  **Hotel Vereinshof.**

Elektr. Licht. — Zentralheizung. — Gute Verpflegung. — Mässige Preise.  
Telephon Nr. 62. **C. George.**

**Crimmitschau. Hotel Thüringer Hof am Bahnhof.**

Elektr. Licht. Zentralheiz. Bad. Spezialhaus f. reis. Kaufl. Tel. 166. Bes. E. Meissner.

**Dippoldiswalde. Hôtel zur goldnen Sonne.** Besitzer  
**Rud. Ruhsam.**

Mit schöner Veranda am Ufer der Weisseritz. Bad im Hause.  
Freundl. Zimmer mit guten Betten. Gute bürgerl. Küche. Bestgepl. Getränke.  
Telephon Nr. 22. Elektr. Licht. 2 Min. vom Bahnhof. Hausdiener a. Bahnhof.

**Dippoldiswalde.** I. Haus.  
**Hotel Stadt Dresden.** Altren. Haus am Platze.  
Zentralheizung, elektr. Licht. Bad im Hause.  
Tel. 4. Hausdiener a. Bhf. **Paul Haubold.**

**Dippoldiswalde. Bahnhofs-Hotel**

empfehl. seine gut einger. Fremdenzimmer von 1,50 Mk. an. Elektr. Licht.  
Telephon Nr. 9. **Robert Wanke's Witwe.**

**Döbeln.** I. Haus a. Platze, v. Geschäftsreisenden  
**Hotel goldne Sonne.** bevorzugt. Haltestelle d. Straßenbahn.  
Elektr. Licht. Fernruf Nr. 9. Bad im  
Hause. Centralheizung. Gepäckwagen  
am Bahnh. — Ausstellungszimmer.  
**Richard Keller.**

**Döbeln.** Erstes Hotel  
**HOTEL RÄTZE.** vom Bahnhof.  
Centralheizung. Elektr. Licht. Bad.  
Telephon Nr. 79. — Stelnersche Reformbetten. — Vorzügl. österr. Küche.  
Sektionslokal V. r. K. D. Hausdiener am Bahnhof. Neuer Inh. Arthur Schulze.

**Döbeln. Hotel Stadt Altenburg. Döbeln.**

Erstes Reise-Hotel am Platze. Bevorzugteste Geschäftslage.  
Gepäckwagen am Hauptbahnhof. **Edm. Derpsch, Bes.**

**Döbeln. „STADT DRESDEN.“ Döbeln.**

3 Minuten vom Hauptbahnhof. Telephon Nr. 312. Altrenommiertes Haus für  
Fremde. Vorzüglich eingerichtete Zimmer von Mk. 1,25 an. Elektr. Licht.  
Anerkannt gute Küche, civile Preise. **Besitzer: Otto Voigtländer.**

**Döbeln. Hotel „Bahnhof Ost“.**

Haus I. Ranges.  
Centralheizung. Elektr. Licht. Fernruf 324. Bad. **Besitzer Max Pfau.**

**Hotel Reichshof (früh. Sächs. Hof).**

Vollständig renov. Fremdenz. v. 1,50 M. an m. guten Betten. Centralheizung.  
Echte Biere. Gute Küche. Hausdiener an beiden Bahnhöfen. **E. Gäbler.**

**HOTEL HEITERERER BLICK** Besitzer  
**H. Arnold.**  
1 Min. vom Obermarkt. **Döbeln.** 7 Min. vom Bahnhof „Ost“.  
Fremdenzimmer mit Frühstück von 1,25 Mk. an. Fernruf 285.



# Hotel Bellevue

## Dresden

### Weltbekanntes, vornehmes Haus

mit Garten und Terrassen

gegenüber dem Königl. Schloss, der Königl. Oper, Hofkirche, dem Grünen Gewölbe, Zwinger mit Gemälde-Galerie und Museen.

1910/11 umgebaut, vergrößert und mit allen modernen und hygienischen Einrichtungen versehen.

Vacuum - Anlage. Warmwasserheizung.

Einzelzimmer sowie Wohnungen mit Privatbad u. Toilette.

Automobil - Garage. — Einzeln abgeschlossene Boxen.

R. Ronnefeld, Vorstand und Leiter.

# Dresden Palast-Hotel Weber

Zimmer von  
4 Mk. an.

modernstes Haus  
: ersten Ranges :  
am Königl. Zwinger.

## DRESDEN.

Buhigste Lage am  
Hauptbahnhof.

## WESTMINSTER-

Vornehmes Familien-Hotel mit allem Comfort der Neuzeit.  
Kalt- und Warmwasser-Einrichtung. — Privatbäder.  
Marmorhalle. — Zimmer von 3 Mark an.

## HOTEL.

# DRESDEN HÔTEL du NORD

== I. Ranges. ==  
Nahe Hauptbahnhof,  
Mosciznsky- u. Prager Strasse.  
Buhige, vornehme Lage.  
Komfortable Zimmer v. 2 Mk. an.  
Pension. Auto-Garage.  
Neuer Bes. A. Piesold.



**DRESDEN** Nach beendeter Erneuerung:  
**Grand Union Hotel**

Bismarckplatz u. Hauptbahnhof. Vornehmes Haus I. Ranges.  
Zimmer mit Bad und Toilette. Kleine abgeschlossene Wohnungen.  
Central-Warmwasser-Heizung. Garage (Boxes). Mässige Preise.

**Continental-Hotel \* Dresden**

Haus allerersten Ranges. Bevorzugte Lage am Hauptbahnhof Ausgang Bismarckstrasse.  
Gänzlich umgebaut und renoviert. Zimmer und Appartements mit Bad und Toilette. Vornehmes Restaurant mit Garten und Terrasse. Vorteilhafte Pensionsbedingungen. Einzelzimmer von M. 3,— an. Garage.  
Direktion: **E. Pössel.**

Dresden-Altstadt.

**Hôtel Bristol**

Haus I. Ranges.

Freie, ruhige u. schönste Lage am Hauptbahnhof.  
Zentralheizung. Modernster Comfort. Grossartige Gesellschaftsräume.  
Wohnungen und Zimmer mit Bad und Toilette.  
**G. Wentzel's Erben.**

**Härtig's Carlton-Hotel**

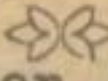
gegenüber Hauptbahnhof  Bismarckplatz 1  
in ruhiger, vornehmer, freier Lage.

Modernster Komfort. — Zentralheizung. — Elektr. Licht (Lift). — Schreib- u. Lesezimmer. — Bäder. — 80 Zimmer u. Salons, v. Mk. 2,50 an. — Bei längerem Aufenthalt vorteilhafte Pensionsbed. — Feine Küche. — Civ. Preise. — Telegr. Adr.: Carlton Hotel, Dresden. — Fernspr. 1881. **Gustav Härtig.**

**Dresden-A. Hotel Excelsior. Hauptbahnh.**  
Strehlenerstr. 12. Ausgang Südseite.

Modern ausgestattetes Haus. — Mittle Preise. — Lift.

Warmwasserheizung. Fliessendes, warmes und kaltes Wasser für eingebaute Waschoiletten.

Zimmertelephon, Doppeltüren, Zimmer mit Bad und Toilette etc.

Feines Restaurant im Parterre.

Von 1894—1908 Inh. Hotel Lingke.

**Robert Zschäckel, Besitzer.**

Sie wohnen in Dresden vornehm und gut in  
**STÜRMERS HOTEL** garni, Lindenastr. 8,  
2 Minuten vom Hauptbahnhof.  
Elegante Zimmer von 2 Mk. an. Prima Referenzen. Bäder. Telephon 7808.



**Neu!**

*Dresden, am Hauptbahnhof.*

**Neu!**

Winckelmannstrasse 6.

# Hôtel garni Minerva

==== Elegante Villa mit herrlichem Garten. — Ruhige Lage. ====  
Fremdenpension I. Ranges. Mässige Pensionspreise. Centralheizung.  
Modern eingerichtete Zimmer von Mk. 1,50 an inkl. Licht und Bedienung.  
Empfohlen vom Verband reisender Kaufleute Deutschlands. — Bäder. Vorzügl. Küche.  
Telephon Nr. 3632. Inhaber **W. Merckens.**

## ■ ■ ■ Dresden-A. ■ ■ ■ HOTEL AUSTRIA

I. Rang., dir. a. Hptbf., Bismarckstr. 10.  
Zimmer von 2 Mk. an. Elektr.  
Licht. Zentralheiz. Bäder. Garten.  
Gemütliches Heim für Geschäfts-  
reisende. **G. Wolf.**

Zimmer

Dresden-A.

Gegentüber

von M. 2,— an.

## Hôtel „Victoria“

dem  
Haupt-Bahnhof.

Ausgang Bismarckstrasse.

Telephon 737.

**R. Guth.**

Lift u. Centralheizung.

# Hotel Hoeritzsch

Dresden-A.

direkt am Hauptbahnhof.

Dresden-A.

Haus I. Ranges. Mit allem Comfort der Neuzeit eingerichtet.

Zimmer von 2,50 Rmk. an. — Gesellschaftssaal.

### — Restaurant —

Weine erster Firmen. — Echte Biere vom Fass. — Vorzügliche Küche.

# Hotel Schweizerkeller Dresden-A.

gut bürgerliches Haus.

direkt am Hauptbahnhof. ♦ Ausgang Bismarckstrasse. ♦ Winckelmannstrasse 3.

Zimmer zu soliden Preisen. — Gutes Restaurant. — Telephon Nr. 2444.

Neuer Besitzer **Willy Fiedler.**

## PENSION RUDELOFF

**DRESDEN** Schnorrstraße 1 a, p., I. u. II.,  
Ecke Winckelmannstraße. ✱

Elegante Villa von 30 Fremden-  
zimmern. Übernachtung für das  
bessere Publikum von 1,50 Mk. an.  
Volle Pension v. 4 Mk. an. Ruhigste  
Lage. 4 Min. vom Hauptbahnhof.  
Elektr. Licht. — Teleph. 1401. —

## „Hospiz für Damen“ im Daheim des Johannesvereins

Dresden-A., Feldgasse 7, I. — 5 Min. vom Hauptbahnhof. — Teleph. 18314.  
Ruhige Lage. Behaglich eingerichtete Zimmer. Billige Preise. Gute Verpflegung.

## Hotel Sidonienhof

Dresden-A., Ecke Reitbahn- und  
Sidonienstr. 2 Min. v. Hauptbahnhof.  
Fremdenzimmer von 1,50 Mk. an.

Gartenrestaurant. — Fernruf 10517.

**B. Egerland.**



## Hotel New York Hotel, Restaurant und Pension.

am Hauptbahnhof Prager Strasse 47. Teleph. 2547. Komfort. eingerichtet. Zentralheizung, Elektr. Licht, Lift, Bäder. Geschäfts- u. Vergnügungsreisenden best. empf. Zimmer von 2 Mk. an. Neue Besitzübernahme. Inh. Louis Hering.

## DRESDEN Central-Hôtel

am Hauptbahnhof.

Terrassen — Garten — Prachtvolle Lage.  
Elektr. Licht. Centralheiz. Bäder. Mässige Preise.

## Anerkannt g. Küche. Hotel de Saxe. Max Schlegel.

Parkähnlich. Garten.  
Haus I. Rang. Ruh. Lage am Hauptbahnh. Bäder. Teleph. 18742. Am Eing. d. Pragerstr. 56. Damen-u. Lesesalon. Einz. Zimmer v. 2 Mk. an. Doppelzimm. v. 4 Mk. an. Vorteilh. Pensionsbed. v. 6 Mk. an. Zimm. m. Bad. Appartem. m. Bad u. Toilette.

## Schillers Hotel Prager Str. 45 am Hauptbahnhof.

Modern der Neuzeit entsprechend eingerichtet. Ruhige Zimmer nach dem Garten gelegen. Zentralheiz. Elektr. Licht. Bad. Lift. Zimmer v. 2 Mk. an. Tel. 19279.

## Hotel Sächsischer Hof

Dresden, Struvestrasse 18. — Telephon 551.

5 Minuten vom Hauptbahnhof, am Moltkeplatz.

Vollst. renovirt u. neu eingerichtet. 30 Zimmer m. Salons. Zimmer v. 1,50 Mk. an. — Elektr. Licht. —

Neuer Besitzer: Paul Grummt.

## Neu! Hotel Landgraf Lüttichaustr. 23

2 Min. v. Hauptbhf. (Stadtseite).  
Tel. 18368. Elektr. Licht. Bäder.

Eleg. Zimmer v. 1,50 Mk. an. Max Landgraf, fr. langjähr. Portier im Hotel Terminus.

## Wagner's Hotel garni u. Restaurant Dresden-A., Struvestrasse 1, Ecke Pragerstr., 5 Min. v. Hauptbahnhof. Haltep. sämtl. Strassenb.

Zimmer 1,50 u. 2 Mk. Prima Betten. — Telephon Nr. 4197.

## Hotel Victoria-Hof, Victoriastrasse 30

5 Min. v. Hauptbhf. Elektr. Licht. Dampfheizung. Bäder. Ruh. sonn. Zimmer v. M. 1,50 an. Fernruf 729. Neuer Inh.: M. Rudolph, früh. in Königshütte, Oberschl.

## Evang. Hospiz, Neuegasse 15, In der Herberge zur Heimat.

Centralheizung.

Geöffnet bis 11 Uhr abends

Zimmer von 1 Mk. an aufwärts.



# Residenz-Hotel

Dresden-A., Seestrasse 7

Centrale Lage in Nähe sämtlicher Sehenswürdigkeiten.

Elektr. Licht, Bäder, Centralheizung. Helle, freundliche, auf das Eleganteste neu eingerichtete Zimm. v. 1,50 Mk. an.

Fernspr. Nr. 1011, 1664, 19580.

## Victoriana Haus

Ecke See-, Prager und Waisenhausstrasse

Erstes Bierrestaurant der Residenz.

Prima Küche zu kleinen Preisen.

Osc. Hoffmann.



## TIEDEMANN & GRAHL'S Weinrestaurant

Dresden-A. Seestrasse 9

Parterre und I. Etage.

## Dresden-A. Hotel Müller Marienstr. 46

verbunden mit großem Weinrestaurant I. Ranges.

Besteingerichtete Hotelzimmer ab M. 2.25 bis M. 4.—.

— Centralheizung. Elektrisches Licht. —



Hotel zu den

## „Drei Raben“

verbunden mit großem Restaurant  
wird allen aufs beste empfohlen. Carl Radisch.

Dresden (Centrum der Altstadt).

## Hohenzollernhof.

Elektrisches Licht. Centralheizung. Personenaufzug.

Zimmer v. 2 Mk. an.

Georg Dressel.



Hotel-Anzeiger. Dresden.

Renoviert!

Dresden.

Renoviert!

# Hotel Rheinischer Hof.

Centrum. Seestrasse, Ecke Breitestrasse.

Centralheizung.

Inh.: Richard Ludwig.

Elektrisches Licht.



Wo wohnen Sie in Dresden? Nur in

## „Stadt Weimar“

früher „Hôtel Rössiger.“

70 neue Zimmer || Elektrisches Licht.  
von 1 Mark 75 Pf. an. || Centralheizung.  
Bevorzugte, ruhige, centrale Lage.

Waisenhausstr. 2, am Centraltheater.  
Eduard Berger.

Dresden-  
Altstadt.

## Hotel Trompeterschlösschen

Elektrisches Licht! Dippoldiswaldaer Platz. Corridorheizung!

Direkte Strassenbahnverbindung mit roter Linie vom Haupt- u. vom Neustädter Bahnhofs. Günstigste Lage für Geschäftsreisende und Touristen. Im Zentrum der Stadt, in nächster Nähe Theater, Variété, Museen etc. 135 Betten, von 1,25 Mk. an. Automobil-Garage. Teleph. 1163. Bes. Bernhard T. Nitzsche.

## Schnadt's bürgerliches Gasthaus

direkt a. Dippoldiswaldaer Platz. Nähe Hauptbhf. Kl. Plauensche Strasse 2, Ecke am See. Solide Preise. 55 gute Betten. Zimmer v. 1 M. an. Tel. 2844. Bes. W. Schnadt.

## Ruschigs bürgerl. Gasthaus Zum Erzgebirger

Josephinenstr. 26, Ecke Kleine Plauensche Gasse, 7 Min. vom Hauptbhf. Vollständig neue Betten. ☞ Bürgerl. Mittagstisch zu zivilen Preisen.

Dresden-A. **Hotel „Ritterhof“** Breitestr. 22.  
Mitte Altstadt. Telephon 2253.

Nähe Hauptpost u. all. Sehenswürdigk. Zimmer m. vorz. gut. saub. Betten v. Mk. 1,25 an. Gut. bürgerl. Restaurant. Bad. Haus f. Geschäfts- u. Touristen. H. Ritter.

**Hotel Lingke** Seestrasse 2.  
Ecke Altmarkt, Centrum.

Vollständig renoviert. Neu möbl. Zimmer. Zentralheizung, elektr. Licht, Bäder. Zimmer von Mk. 1,50 an. **Grosses Bier- und Weinrestaurant.** Diners von Mk. 1,25 an. Telephon 1176. Reinh. Pohl, Hoflieferant.

Dresden-A. **Hotel Deutsches Haus** — Scheffelstraße 4 —  
nächst dem Altmarkt, Zentrum der Stadt.

Schöne Zimmer inkl. Centralheizung, elektr. Licht Mk. 1,75 bis 3,—. Bad. Ausstellungsräume. Bek. vorzügl. Küche. Telephon 1438. Bruno Pilari.



# Hotel zum Goldenen Engel.

Wilsdrufferstr. 7. Dresden. Wilsdrufferstr. 7.

Haus I. Ranges. Im Centrum aller Sehenswürdigkeiten.

**Vollständig renoviert und neu möbliert.**

Personenaufzug. Centralheizung. Elektr. Licht. — Pension nach Übereinkunft.  
Zimmer von 2 Mk. an. — Table d'hote 1 Uhr. — Kleine Diners von 12<sup>1</sup>/<sub>2</sub> bis 3 Uhr.  
Bekannt vorzügliche Küche. Neuer Inhaber: Carl Beler.

Im Zentrum **Hotel de France** Telephone 378 Mit all. Komfort.  
Zim. v. M. 2,50 an.  
Fein. Restaurant.  
Kl. Diners M. 1,75.

Haus I. Ranges. Bes.: C. Schellhas.

## Dresden, Germania-Hotel Dresden, Centrum.

Wilsdrufferstrasse 23.

Centralheizung. Elektr. Licht. Telephone 2293.  
Zimmer von Mk. 1.50 an. Besitzer Pfefferkorn.

**Hotel zum Forsthaus.** Dresden-A. Kl. Brüdergasse 3, b. Kgl. Schloss.  
Beste Geschäftslage. Spezialhaus für Geschäftsreisende. Comfort. Zimmer von 1,25 Mk. an. Bäder im Hause. Telephone 3882. Besitzer: E. Angermann.  
DRESDEN, im Centrum der Stadt.

**Dresden-A. Geisslers bürgerl. Gasthaus**  
Kl. Brüdergasse 5.  
Nächste Nähe des Kgl. Schlosses, aller Sehenswürdigkeiten und der Dampfschiff-Haltestelle.  
Zimmer von 1 Mk. an. Telephone 4185. Inh. R. Hübner.

**Dresden-A. Hotel „Stadt Meissen“**  
Zahngasse 4. — Bürgerliches Haus. — Telephone 1344.  
Nächste Nähe des Altmarktes und des Postplatzes. Freundliche Zimmer mit guten Betten von 1 Mk. an. — Elektr. Licht. — Gute Küche, ff. Biere u. Weine.  
H. Pechfelder.

**Chemnitzer Hof** früher Stadt Lommatzsch  
Zahngasse 31 (Zentrum).  
Tag und Nacht geöffnet. — Gute bürgerliche Küche. — Zimmer mit neuen Betten von Mk. 1,25 an. — Fernruf Nr. 1433. Inhaber Wilh. Richter.

**Bären-**  
Webergasse 27, 27b  
Dresdens grösstes Bier-



**Schänke**  
Zahngasse 16 u. 18  
und Speise-Haus.

Künstlerisch vorbildliche Bier-Stuben, mit volkstümlicher Behaglichkeit.  
**Hygienische Bier-Schänke!** Keine Eis-Biere!  
Echte Biere! in 1/2 Ltr. Gläsern u. 1/1 Ltr. Maßkrügen.



Hotel - Anzeiger. Dresden.

## Grand Hotel Reichspost

Gr. Zwingerstraße 18 — an freiem Platz.

Gegenüber dem Hauptpost- und Telegraphenamte.

In nächster Nähe: Museen, Hoftheater und Schloß.

90 Fremdenzimmer mit neuestem Komfort.

Zimmer inkl. Frühstück von Mk. 3,50 an.

Behagliches Bier- und Wein-Restaurant.

## Hôtel Annenhof

nächst der Hauptpost.

Centralheizung. Elektr. Licht. Bad. Ausstellungsräume. Zimmer von Mk. 1,50 an. Fernruf 380. Inh.: Arno Friedrich.

## Dresden-A. Hôtel Edelweiss

Wettinerstr. 2, am Postplatz.

Beste Geschäftslage und Spezial-Haus für Geschäftsreisende, angenehm, modern einger. Heim, vorzügl. Küche, mässige Preise. Strassenbahn-Verbindung nach allen Richtungen. Telephon 1778. Inh.: Philipp Asang.

Dresden-A. Hotel Ostra-Allee 15 b.

## Herzogin - Garten

Nähe Postplatz, Dampfschiffe, Zwinger, Schloss, Theater. Elektr. Licht. Aufzug. Zentralheizung. 100 Betten. Sehr mässige Preise. Neue Bewirtung. Strassenbahn-Haltestelle 6 u. 22. Otto Fritzsche, Inh.

## Hospiz - Dresden

Zinzendorf-Strasse 17/21. \* Hotel I. Ranges.

Ruhige Lage, in der Nähe des Kgl. Grossen Gartens und des Ausstellungs-Palastes. 70 Zimmer und Salons behaglich eingerichtet. Die Direktion.

## Hotel Deutscher Herold

am Postplatz, gegenüber der Sophienkirche, direkt am Zwinger und Hoftheater. Mässige Preise. Altrenommiertes Restaurant. 50 Zimmer. Alles neu vorgerichtet. Elektrisches Licht. Herold's Erben.

Dresden-A., König Johannstrasse 12, Dresden-A.

## Neu! Hôtel Imperial Neu!

Verbunden mit feinem Restaurant in I. Etage.

Im Centrum der Residenz. — Strassenbahn-Verbindung nach allen Richtungen. 80 Zimmer von 2 Mk. aufwärts. — Elektrisches Licht. — Centralheizung. Personen-Aufzug. — Bäder. Otto Frieser.

Dresden - Altst.,

Maximiliansring 27. Centrum.

## „Marholds Hôtel garni“.

Am neuen Rathaus, Ring- u. Moritzstr.-Ecke. Mäss. Preise. Herri. ruh. Lage, nahe d. Ausstell. u. all. Sehenswürdigk. Bäder, Hausd. Haltest. all. elektr. Strassenb. Fernspr. 8710.



Dresden-A. Grand-  
Restaurant **Kaiser-Palast**

1. Ranges.

1. Ranges.

Größtes und schönstes Restaurant der Residenz im Zentr. der Stadt. Berühmter Mittagstisch. Diners zu M. 1.25, 1.75, 2.— und 3.—, à la carte zu kleinen Preisen. Bestes Abend-Restaurant. Echte Biere. Erstklassige Weine. **Otto Scharfe.**

Dresden. ✕ **Ratsweinkeller.**

Im neuen Rathause.

Städtische Regieweine. Feinste Küche.

**Hans Matthaes.**

**L**öwenbräu (Palais de Saxe).  
Moritzstr. 1b u. Landhausstr. 6.  
M. Hustedt.

Dresden-A. **Hotel Stadt Berlin** Neumarkt.

Strassenbahn Nr. 16 vom Hauptbahnhof bis zum Hotel. 60 Zimmer von M. 1,50 an. Ausstellungszimmer. Autogarage. Lift. Zentralheizung. Elektr. Licht. Beste Wiener Küche zu kleinen Preisen. Telephon 1451. **Kleber, Hotelier.**

Dresden. Sie wohnen bequem und behaglich wie zu Hause im **Hotel Stadt Rom.**

Zentrum v. Dresden. Moritzstr. Ecke Neumarkt. Zimm. v. 2,50 M. m. Frühst. Aufzug. El. Licht. Zentralhgz. Ausstellz. Schreibmaschine inkl. Bedienung u. mod. Vervielfältigungs-Appar. 5 Minut. v. Hauptbahnh. Vis-à-vis Postamt 9. Bes.: **Fritz Loos.**

**Hotel Amalienhof,**

Amalienstrasse 24.

Vorzügl. Restaurant, ff. Weine, echte Biere.

□ □ **Vollständig renoviert.** □ □  
Im Zentrum der Stadt. Zentralheizung. Elektr. Licht. Schöne freundl. Zimmer v. 1,50 an. Bäder im Hause. Strassenbahn Nr. 1 u. 5, v. Hauptbhf. bis vors Hotel. **C. Aussendorf.**

**Palmengarten**

Hotel u. Familien-Restaurant  
In unmittelbarer Nähe der Ausstellung.



Dresden-A.

Pirnaische Strasse 29.  
Elektr. Licht. ✕ Zentralheizung.  
Max Strohbach, Hoftraiteur.

**Barths Gasthaus**

✕ **Töpfergasse 8/10**, direkt am Kgl. Schloss, Hoftheater u. Dampfschiffstation. — Vollst. renov. Saubere Zimmer. Neue saubere Betten zu zivilen Preisen. Telephon 2879. Centrale Lage für Kaufleute und Touristen. Neuer Inhaber **H. Froberg.**

**Gasthaus Grüner Baum**

Dresden-Altst.

Münzgasse 6.

Bürgerliches Restaurant. Vollständig renoviert. 45 vorzügliche saubere Betten. In unmittelbarer Nähe aller Sehenswürdigkeiten. 2 Minuten von der Landungsstation der Elbdampfschiffe. Strassenbahnverbindung nach allen Richtungen. Freundliche Fremdenzimmer zu soliden Preisen. Neuer Besitzer: **Bruno Hensel.**



# Hotel König Anton

Weisseritzstrasse 48, direkt am Wettinerbahnhof und der Hauptmarkthalle.

Spezialhotel für Touristen u. Geschäftsreisende. — Schöne Fremdenzimmer mit guten Betten von 1 Mk. an. — Strassenbahnverbindungen nach allen Richtungen der Stadt und Vororten. Fernruf 4761. **Besitzer Max Seifert.**

**Böhmers „Hotel garni“**  
Tel. 7093. Elektr. Licht.  
Zimmer I. Etage behaglich und gut  
M. 1,25—2,00 p. Bett u. Tag

altrenom. seit 1897

## Fürstenbad

Dresden-A., Nicolaistrasse 19  
wenige Min. v. d. Ausstellung. Haltestelle  
Reissigerstr. v. 3 Strassenb.-Lin.: 2, 22, 23.  
Autogarage. Wein- (Bier-) Rest. i. Hause.

## Hotel Artesischer Brunnen

Wer einmal in diesem schönen  
Gartenhotel am Albertplatz u.  
Bahnhof Neustadt, Antonstr. 4,  
wohnte, der kommt wieder.

## Hotel 3 goldene Palmzweige Kaiser Wilhelmplatz

5 Min. vom Neustädter Bahnhof.  
Solide Preise. — Centralheizung. — Elektr. Licht. — Bad. — Fernruf 18872.  
**Emil Ebert.**

Dresden-Neustadt, Nähe der Kasernen.

## Dienholds Hotel garni und Restaurant

Bautznerstrasse 45, Frankenbräu.

Feine Küche. Echte Biere. Telephon Nr. 2235. **Besitzer Paul Dienhold.**

## Hotel zur grünen Tanne DRESDEN-NEUST.

Königsbrücker. Str. 62.  
Nächst Neustädter Bahnhof u. Kasernen. Fernspr. 2355. — Herrl. Zimmer mit saub. fein. Betten v. 1,50 M. aufw. — Bäder im Hause. — Strassenbahnverbindung nach allen Richtungen. **F. C. Schwiecker.**

## Hotel Stadt Görlitz Ecke Heinrichstrasse und Rähnitzgasse.

In nächster Nähe des Neustädter Bahnhofes.  
Gute Betten. Solide Preise. Fernruf 5583. **P. Lange.**



# Aufklärung!



## Bahnhof Dresden=Neustadt.

Das hochgeehrte reisende Publikum wird durch die Bezeichnung „Hauptbahnhof“ oft irregeleitet, indem es annimmt, der **Bahnhof Dresden-Neustadt** sei nur Haltestelle. In Wirklichkeit aber erreicht man den Bahnhof Dresden-Neustadt und das Zentrum der Stadt Dresden über die Hauptlinien von Leipzig, Berlin und Schlesien 8—12 Minuten früher als Station Hauptbahnhof, und kann deshalb in einem der Neustädter Hotels, die nur 1—8 Minuten höchstens entfernt liegen, bereits heimisch sein, bevor man auf Station Hauptbahnhof ankommt.

Nicht nur durch ihre freie und ruhige Lage, besonders durch billigere Preise und durch die denkbar beste Strassenbahnverbindung nach allen Teilen der Stadt und deren Umgebung empfehlen sich nachstehende Hotels der Neustadt.

|                                                                                       | Zimmer von  |
|---------------------------------------------------------------------------------------|-------------|
| <b>Hotel zum Kronprinz</b> , Hauptstr. (F. Böhmann)                                   | 2,50 Mk. an |
| <b>Hotel Kaiserhof und Stadt Wien</b> , an der<br>Friedrich August-Brücke (H. Reiche) | 2,00 „ „    |
| <b>Hotel Royal</b> , Antonstr. (O. Hubrich)                                           | 2,00 „ „    |
| <b>Hotel Neustädter Hof</b> , Antonstr. (F. Höhne)                                    | 2,00 „ „    |
| <b>Hotel Drei goldene Palmzweige</b> , Kaiser<br>Wilhelm-Platz (E. Ebert)             | 2,00 „ „    |
| <b>Hotel Stadt Coburg</b> , Kaiser Wilhelm-Platz<br>(P. Jagusch)                      | 1,50 „ „    |
| <b>Hotel Stadt Metz</b> , Kaiserstr., Ecke Antonstr.<br>(A. Wilhelm)                  | 1,50 „ „    |
| <b>Hotel zum goldenen Apfel</b> , gr. Meissner Str.<br>(O. Eberwein)                  | 1,25 „ „    |
| <b>Hotel Stadt Breslau</b> , Heinrichstr. (H. Heinke)                                 | 1,00 „ „    |
| <b>Hotel Stadt Görlitz</b> , Heinrichstr. (P. Lange)                                  | 1,25 „ „    |
| <b>Bahnhofswirtschaft Dresden-N.</b> (Th. Hoppe)                                      |             |

durch preiswerte vorzügl. Küche bekannt.

Die grössten **Sehenswürdigkeiten**, als Königl. Schloss, Zwinger, Opernhaus, Brühlsche Terrasse usw., sowie die Dampfschiffstationen sind von den genannten Hotels in zirka 5 Minuten bequem zu erreichen.



## **Bahnhof Ebersbach i. Sa.**

hält seine der Neuzeit entsprechenden freundl. Fremdenzimmer mit vorzügl. Betten bestens empfohlen. Anerkannt gute Küche. Elektr. Licht. Fernruf Nr. 401.  
**G. Walther.**

## **Ebersbach i. S. Hotel Stadt Zittau.**

**I. Haus am Platze. 3 Min. vom Bahnhof.** Zentralheizung. Hausdiener zu allen Zügen. **Georg Hanke.**

**Ebersbach i. Sachsen.** 1 Minute vom Bahnhof

## **Hotel Schweizerhaus.**

Vollständig renoviert; Zentralheizung; elektrisches Licht. Eigene Fleischerel. Hausdiener zu allen Zügen. Neuer Besitzer: **Ernst Stöcker.**

## **Ehrenfriedersdorf • Hotel Schubert am Markt.**

Altrenom. Haus f. Geschäftsreis. u. Touristen. Zentralheizung. Bad im Hause. Telephon Nr. 26. Hausdiener am Bahnhof. Besitzer **Louis Lindner.**

## **Bahnhofs-Hotel Ehrenfriedersdorf.**

Zentralheizung. — Bad im Hause. — Hausdiener zu allen Zügen. Fernsprecher Nr. 41. Besitzer: **Bernhard Löttsch.**

## **Hotel Sächsischer Hof, Eibau.** Direkt am Bahnhof.

Elektr. Licht. — Dampfheizung. — Hausdiener zu allen Zügen. Telephon Amt Neugersdorf 426. Neuer Besitzer **A. Kurz.**

## **Neu! Eibau i. S. Hotel zum Hirsch. Neu!**

Komfort. einger. Fremdenzimm. mit elektr. Licht, Zentralhgz. Bad. Gr. Ausst.-Zimmer. Schatt. Garten. Gutgepl. Biere. Erstkl. Weine. Vorz. Küche. Tel. 375. Bes.: **M. Schönfeld.**

## **Eibenstock. Hotel Reichshof.** Haus I. Ranges.

## **Eibenstock. Rathaushotel.** Altrenom. Haus I. Ranges.

## **— Erfurt. — Hotel „Drei Rosen“.**



An den Promenaden am Bahnhof gelegen, links durch den Bahntunnel Weimarische Str. 49. Strassenbahn-Verbindung vom Hotel nach all. Richtung. Spezialhaus f. Geschäftsreisende u. Touristen. Modern eingerichtet. Zimm. von Mk. 1,25 an. Elektr. Licht u. Zentralheizung wird nicht berechnet. Bäder i. Hause. Ruh. geleg. Schreib- u. Lesezimm. Mittagstisch nach Berl. Art. Kl. Diners ohn. Weinzw. Mk. 1,25, sow. Spezialgerichte à la carte. Automobil-Garage. Stellin-Stat. Teleph. 398. Hausd. a. Bf. Bes. **Oskar Scholleman.**



**Hotel-Anzeiger.** Falkenberg. Falkenstein i. V. Flöha. Forst i. L. Frankenberg.

**Falkenberg, Bezirk Halle.**

**Direkt a. Bhf. Hotel Kaiserhof Direkt a. Bhf.**

Telephon 28. Freundl. Fremdenzimmer mit vorzügl. Betten. Gut bürgerliche Küche. Hausdiener zu allen Zügen. **O. Vogler.**

**Falkenberg, Bezirk Halle.**

**Hotel Kronprinz.** Nähe des Bahnhofs. Gut einger. Fremdenzimmer, vorzügl. Küche zu zivilen Preisen. Fernruf Nr. 5. Bad im Hause. Hotelwagen gratis am Bahnhof. **Besitzer W. Schügner.**

**Falkenstein i. Vogtl.**

**:: Gasthof zum „goldenen Stern“ ::**

Mitte der Stadt. Neue Betten. Gute Küche. Zivile Preise. Gr. Vereinszimmer. Fernruf Nr. 291. **Besitzer Fr. Thiem.**

**Falkenstein i. V. Hotel Pohlandt Mitte der Stadt.**

Altren. Haus. — Zentralheizung. — Elektrisches Licht. — Bäder. — Fernruf Nr. 31. **Richard Pohlandt.**  
Geschirr im Hause.

**Falkenstein i. V. Bahnhofshotel Hohenzollern** direkt am neuen Bhf.

Haus I. Ranges. \* Zentralheizung. \* Elektr. Licht. \* Bäder. Fernruf Nr. 7. Für Abstecher besonders günstig gelegen. **Bes. C. A. Lorenz.**

**Central-Hotel Falkenstein i. V. :: früher :: Hopfenblüte**

Zimmer von Mk. 1,50 an. Centralheizung. Elektr. Licht. Bäder im Hause. Tel. 261. :-: Küche und Keller vorzüglich. :-:

**Besitzer: Bernh. Orlamünder, langjähriger Küchenmeister.**

**Nahe am Bahnhof. Flöha. Hotel „Stadt Dresden“** Telephon Nr. 157.

Zimmer von Mk. 1,50 an. Bekannt gute Küche. Spezialhaus für Geschäftsreisende. Zivile Preise. **Besitzer Max Ficker.**

**Forst i. L. KADE'S HOTEL Forst i. L.**

gegenüber dem Bahnhof.

Centralheizung. Elektrisches Licht. Bäder. Schreibzimmer. **Besitzer: F. Steffen.**  
Telephon 195.

**Frankenberg i. S. Hotel Deutsches Haus**

Freibergerstr. 16, 5 Minuten vom Bahnhof.

Elektr. Licht. • Hausdiener am Bahnhof. • Telephon Nr. 8. **Besitzer Julius Weber.**

**Frankenberg i. S. Hotel zum Ross am Markt**

Centralheizung. Elektr. Licht. Fernruf 39.

Omnibus am Bahnhof. **Albert Heinse.**

**Frankenberg i. Sachsen.**

**Hotel Stadt Dresden, Schloßstrasse 15,**

10 Min. vom Bahnhof. — Elektr. Licht. — Fernruf Nr. 255. — Gute Küche. Hausdiener am Bahnhof. **Neuer Inhaber: Carl Hermann Keller.**



Freiberg i. S.  
**Hotel de Saxe**

I. Haus am Platze.  
Centralheizung, elektr. Licht, Bäder.  
Omnibus am Bahnhof. — Empfohlen  
vom deutschen Offiziersverein.  
Rud. Miersch.

**Preuss. Hof.**  
Poststrasse  
Weinstube

Freiberg.  
Erstklass. Gasthof am Platze.

Schöne Fremdenzimmer.  
: Grossartige Aussparung. :  
Vorzügl. Küche u. Keller. ff. Mittagstisch.  
Diners. Centralheiz. Telephon Nr. 504.  
Neue Bewirtschaftung: Erich Hüttig.

Weine von nur ersten Häusern.

Freiberg i. Sa.

Elektr. Licht  
Telephon Nr. 29

**Bahnhofs-Hotel Karsch**

Zentralheizung  
Bäder im Hause

Direkt am Bahnhof gelegen.

Vollständig renoviert und höchst komfortabel ausgestattet. — Hausdiener zu allen Zügen.  
Inhaber H. Leidert.



Freiberg i. S. Hotel „Kronprinz“.

Bahnhofstr. 19. Altrenomm. — Nur 3 Min. v. Bahnhof.  
Centralheizung. — Elektrisches Licht.  
Bes. Florentin Schiff.

**Hotel Roter Hirsch, Freiberg i. S.**

Centralheizung. Elektr. Licht. Telephon Nr. 23. Omnibus und Hausdiener a. Bhf. Spezialhaus f. Geschäftsreisende u. Touristen. Bes. Otto Ranke.

**Hôtel Stadt Altenburg. Freiberg.**

Im Centrum der Stadt. Bürgerl. Haus. Zimmer v. 1,50 Mk. an. Gute Verpflegung. Hausdiener am Bahnhof. Centralheizung. Elektr. Licht. Telephon 386. Besitzer Ernst Haupt.

**Geising, Erzgeb. Bahnhofshotel.**

Erstes und grösstes Haus am Platze. 50 Betten von Mk. 1,25 an. Centralheizung, Bäder. Wagen zu haben. Unterkunft für Automobile. Telephon Amt Lauenstein 31. Bes. Carl Bornemann.

**Gera. Hotel Stadt Dresden.**

Neben der Hauptpost. Elektr. Licht und Centralheizung. Telephon 669. Hausdiener am Bahnhof. Besitzer Ernst Jahn.

**Gera R. j. L. Hotel Scheibe.**

Haltestelle der Straßenbahn. Centralheizung, elektr. Licht. am sächs. Bahnh. :: :: Fernruf 916. :: :: Zimmer von Mk. 1,50 an. Hausdiener am Bahnhof.



Hotel-Anzeiger. Gera R. j. L. Geringswalde. Glashütte. Glauchau. Görlitz.

Gera R. j. L.  
**Hotel de Saxe.**

Mitte der Stadt. Centralheizung. Elektr. Licht.  
Zimmer mit Frühstück Mk. 2,—.  
Fernruf Nr. 385. Vorzügliche Küche.  
Hausdiener zu allen Zügen.  
Neuer Inhaber: **Max Kunze.**

Am Hauptmarkt \* Gera \* Am Hauptmarkt

==== **Central-Hotel (früher Ross)** =====

Beste Lage für Geschäftsreisende. \* Haltestelle der Strassenbahn. \* Durch Umbau der Neuzeit entsprechend eingerichtet.  
Centralheizung — Elektr. Licht — Bäder — Telephon 141 — Zimmer v. Mk. 1,50 an.  
Hausdiener zu allen Zügen. Neuer Bes.: **Osoar Müller.**

**Gera Reuss. Hotel Kronprinz. Gera Reuss.**

Rosspatz. Mitte der Stadt. — Haltestelle der elektr. Strassenbahn. — Vollständig neu eingerichtete Fremdenzimmer von Mk. 1,25 an. — Ausstellungszimmer. — Autogarage. — Gute bürgerliche Küche, ff. Biere und Weine.  
Fernruf 1510. **Bruno Schönfeld**, langj. Oberkellner Hotel „Fromater“, Gera.

Am Markt. **Geringswalde. Hotel zur Post.** Am Markt.

Schöne Zimmer mit vorzügl. Betten von 1,50 Mk. an inkl. Frühstück. Elektr. Licht. Telephon Nr. 389. **Besitzer W. Schön.**

**Glashütte i. S. Bahnhofs-Hotel**

Best eingerichtete Fremdenzimmer m. elektr. Licht. — Gute Küche. — Fernr. Nr. 29. — Zentralheizung. — Hausdiener am Bahnhof. **Bes. F. Nüke.**

Glauchau  
**Hotel Stadt Hamburg**  
— nächst dem Bahnhof und Post. —

Zentralheizung. — Elektr. Licht.  
Neu eingericht. Weinrestaurant I. Ranges.  
Großes Bierlokal, echte Biere.  
Fernruf Nr. 10. — Civile Preise.  
**Adolf Dittrich.**

Mitte der Stadt Glauchau i. S. am Markt gelegen.

**Hotel „Deutsches Haus“.**

Altrenom. Haus I. Ranges. Elektr. Licht. Zentralheizung. Vollständig renoviert. Teleph. 49. Neuer Bes.: **Franz Thränert.**

Glauchau i. S.  
**Hôtel Stadt Dresden.**

• Nahe der Bahn u. Post. Telephon 94.  
• Zimmer v. Mk. 1,50 an. Corridorheizung.  
**O. F. Groschopp.**

**Görlitz.** 1910 vollständig renoviert.  
**G Hotel Stadt Dresden**

Haus I. Ranges, gegenüb. d. Hauptbhf. Spezialhaus für reis. Kaufleute.  
Zentralheizung, elektr. Licht, Fernruf 114. **Bes. Arthur Hoessler.**

**Görlitz. Hotel Habsburger Hof.**

Grösstes Reisehotel am Platze. Durch Bahnhofsumbau vollständig geräuschloses Wohnen.  
Schönstes u. vornehmstes Restaurant m. schattig. Garten.  
Von 12-3 Uhr gr. Mittagstisch. Kl. Diners. Fernspr. 120. **Bes. Herm. Obst.**



## Görlitz. Hotel Deutsches Haus.

Berlinerstrasse 34 — zweites Grundstück rechts vom Bahnhof.  
Eröffnet am 1. Juni 1904. Hochmoderne Einrichtung mit neuen vorzügl. Betten.  
Logis I. Etage M. 2,25, II. Etage M. 2,00, III. Etage M. 1,75 inkl. elektr. Licht  
u. Zentralheiz. Gutes bürgerl. Restaurant. Menu à M. 1,50 ohne Weinzw. Haus-  
diener am Bahnhof. Teleph. 832. **Besitzer: A. Richter.**

Görlitz. • **Tornow's Hotel Monopol.** Neu erbaut, vis-à-vis links direkt am  
Bahnhof. Spezialh. für die Herren  
Reisenden, Kaufleute u. Familien. Schönes bürgerliches Restaurant, sehr gute  
Küche. Diners à part, äusserst solide Preise. Teleph. 777. Hausdiener zu allen  
Zügen. Zentralheizung und elektrisches Licht. **Bes. Wilh. Tornow.**

## Greiz. Hennings Hotel.

Ruhige Zimmer. Gute Betten. Vorzügl. Küche u. Weine.  
Neuer Besitzer: **Bernh. Bock.**

## Greiz. „Hotel Thüringer Hof“

Telephon 145. Gegenüber dem Bahnhof und der Post. Telephon 145.  
— Durch Anbau bedeutend vergrössert. —  
Elektr. Licht. — Zentralheizung. — Kofferraum. — Autogarage.  
**Besitzer Paul Lehmann.**

Grimma.

## Hotel goldner Löwe.

Spezialhaus für Geschäftsreisende. Zimmer v. M. 1,50 an.  
Schönste Lage am Markt. — Fernsprecher Nr. 27. — Bäder im Hause.  
Zentralheizung. Elektr. Licht. Hausdiener am Bahnhof.  
**Gustav Peuckert.**

## Grimma Hotel Kronprinz

Bäder im Hause. — Zentralheizung. — Fernsprecher 382. — Empfiehlt  
seine modernen Fremdenzimmer inkl. Heizung, Bedienung und Licht für Ge-  
schäftsreisende zu 1,50 Mk. — Berühmte Küche. **Otto Dünnebier,**

Leipzigerplatz Grimma Leipzigerplatz

## Hotel Goldnes Schiff

Vollständig neuerbaut. Zimmer mit vorzüglichen Betten von Mk. 1,25 an.  
Mittagstisch ohne Weinzwang. Telephon 297. Korridorheizung. Hausdiener zu allen Zügen.  
Neuer Inhaber: **Richard Gey.**



**Grimma. Hotel Oberer Bahnhof Grimma.**

Im Stationsgebäude der Staatsbahn. Zimmer v. Mk. 1,50 an.  
Vorzügl. Mittagstisch u. à la carte zu jeder Tageszeit. **Ed. Schneider.**

**Grossenhain. Hotel zum Goldenen Löwen.**

Ausstellungszimmer. Elektrisches Licht. — Fernruf Nr. 72.  
Mentl 1,50 Mk. — Zimmer von 1,50 Mk. an. — à la carte zu kleinen Preisen.  
Zentralheizung. Bad i. Hause. Auto-Fahrgelegenheit. **Walter Grossmann.**

**Grossenhain. Hôtel zur goldenen Kugel.**

Altrenommiertes I. Haus am Platze.  
*English spoken.* — **Hauptmarkt.** — *On parle français.*  
Zentralheizung. Elektrisches Licht. Bäder.  
Fernruf Nr. 13.  
Hausdiener zu allen Zügen. Langj. Bes.: **Otto Schmidt.**

**Grossenhain. Hôtel de Saxe. Vollständig renoviert.**

Altrenommiertes Haus I. Ranges. Elektr. Licht. Centralheizung.  
Centrum der Stadt. — Autogarage. — Zimmer von Mk. 1,50 an. — Fernspr. 243.  
Bäder im Hause. Hausdiener am Bahnhof. **Frau verw. Hunger.**

**Hotel zur Post Grossschönau b. Zittau.**

Altrenommiert. Haus mit 20 ruhig gelegenen ganz neu eingerichteten Fremdenzimmern.  
Hausdiener am Bahnhof. Autogarage. Teleph. 302. **Arno Hiller.**

**Hotel garni Hamburg, Bergedorferstrasse 1, Ecke Bahnhofstr. Wirklich gute Logis von Mk. 2,00—2,50 inkl. ff. Kaffee u. Bedienung. In nächster Nähe des Hafens und 4 Minuten vom Hauptbahnhof. A. Hering.**

**Hamburg Hotel fuerbachshof Hamburg Steinstr. 31.**

Beim Hauptbahnhof. Elektrisches Licht. Centralheizung. Elegante Zimmer Mk. 1,50, 2,—, 2,50. Äusserst günstig für Geschäftsreisende u. Touristen gelegen.  
Sächsischer Verkehr. Vorzügliches Restaurant.

**Hof i. B. Hôtel Kronprinz. Centralheizung. Elektr. Licht. Bäder. Telephon Nr. 197.**

==== Gute Betten. — Solide Preise. ====  
Hoteldiener zu jed. Zuge. **Ernst Brinner, Herzogl. Sächs. Hoftraiteur.**

**Johanngeorgenstadt. Hotel de Saxe am Markt.**

Fahrgelegenheit und Bäder im Hause. — Zentralheizung. — Elektr. Licht.  
Telephon Nr. 10. Omnibus am Bahnhof. **Besitzer Carl Truckenbrodt.**

*Kamenz i. S.*

**Hotel goldner Stern**

Erstes Haus am Platze. Zentralheizung, elektr. Licht. Bäder im Hause. Telephon Nr. 3. Schöne hohe Zimmer mit franz. grossen Betten. Geschirr im Hause. **Besitzer Ernst Mierisch.**

**Kamenz. \* Hotel Stadt Dresden** Nahe der Post und Bahn.

Schönstes Gartenlokal. Zimmer von 1 Mk. an. Tel. Nr. 247. **Rudolf Koch.**

**Kamenz i. Sachs. \* Hotel goldner Hirsch.**

Spezialhaus für Geschäftsreisende, am Markte, dem Rathause gegenüber gelegen.  
Zentralheizung. Elektr. Licht. Telephon Nr. 5. **Besitzer Bernh. Schmidt.**



**Kamenz.  Hotel Lehmann.** 3 Min. vom Bahnhof.  
Spezialhaus für Geschäftsreisende  Aller Comfort der Neuzeit.  Fernruf 56.  
Bes. **Rudolph Lehmann**, Mitglied des V. R. K.

**Kirchberg i. Sa. Bahnhofs-Hotel.** **Neu eröffnet!**  
Spezialhaus für reisende Kaufleute. Zentralheizung. Elektr. Licht. Schreibzimmer. Bäder. Fernruf 126.  
Besitzer **Otto Werner**.

**Klingenthal i. Sa. Hotel Post.** **Besitzer F. Mahr.**  
Vollständig renoviert. Spezialhaus für Kaufleute u. Touristen. Beste Lage. 3 Min. v. Bahnh. Centralheiz. Elektr. Licht. Bad im Hause. Auto-Garage u. Stallung.

**Königstein. Hotel Deutsches Haus.**  
Einziges Hotel mit Gartenrestaurant und Kegelbahn. Saubere Fremdenzimmer und Betten. Telephon Nr. 8. Hausdiener an Bahn und Schiff. **Besitzer H. Hartmann.**

**Lauban i. Schl. Victoria-Hotel Lauban i. Schl.**  
Altrenom. Reise- u. Touristen-Hotel. Zivile Preise. Separate Auto-Garage. Gut. Küche. Sol. Preise. Bad i. Hause. Tel. 45. Hausd. z. jed. Zuge. **Bes. L. Walter.**

Telephon **Hotel Sachsenhof** Telephon  
4688 und 1405 4688 und 1405

Johannisplatz \* **Leipzig** \* Johannisplatz  
Modernes Haus ersten Ranges — Elektr. Licht — Zentralheizung — Mässige Preise  
Personenaufzug. **Inhaber: Ludwig Röttger.**

**Leipzig \* Lebe's Hotel**  
Parkstrasse 10, direkt an der Promenade, schönste ruhige Lage, gegenüber dem Hauptbahnhofe.  
Altrenommiertes Haus für Geschäftsreisende u. Familien. Elektrisches Licht. Dampfheizung. Zimmer von 2 Mk. an. Bäder.  
Telephon Nr. 572. **Paul Frisch Wwe.**

**Leipzig. Hotel Rosenthal-Casino.**  
Rosenthalgasse 8/10. Nächste Nähe des neuen Hauptbahnhofes.  
Angenehmes ruhiges Wohnen.  **Mässige Preise.**  
Elektr. Licht. Tel. 4535. **Neuer Bes. Richard Seidel.**

**Neu! „Hotel Blücher“ Leipzig, Blücherstr. 20, a. Zentralbahnh.**  
Elektr. Licht.  Zentralheizung.  Telephon 19748.  
Komfort. neu eingerichtet. Zimmer von Mk. 2,— an. **Robert Schlegel.**



Königsplatz.



Leipzig.



Wächterstrasse

# Hotel Deutsches Haus.

Mit allem Komfort der Neuzeit eingerichtetes Hotel  
für Geschäftsreisende und Familien.

Zentralheizung. • Bäder. • Elektrisches Licht. • Personenaufzug. • Zimmer von Mk. 2,00 an.  
Ausstellungszimmer. • Nähe des Reichs-, Land- und Amtsgerichts. • Feines Bier- und Weinrestaurant.

Paul Niederlein.

Neu!

Leipzig.

Neu!

# HOTEL TERMINUS

Eröffnung Anfang Mai 1912

direkt am Ausgang des neuen Hauptbahnhofes.  
Modernster Comfort. Personen-Aufzug. Warmwasserheiz. Elektr. Licht Tel. 20455.  
Jedes Zimmer Mk. 2,50 u. 3,00. Ernst Oehmichen.

# Hotel Victoria.

Leipzig. Am Blücherplatz. Nähe der Bahnhöfe.

Mit allem Komfort der Neuzeit ausgestattet. Zimmer v. 2 Mk. an. Zentralheiz.  
Elektr. Licht. Fahrstuhl. Fernruf 19629 u. 4368. Felix Günther.

Leipzig.

# Haufe's Hotel garni zum Centralbahnhof

8 Hofmeisterstrasse 8, am Krystallpalast, ruhigste Lage. Fernruf  
Nr. 7827. Fremdenzimmer von Mk. 1,50 an. Bes. Otto Meinhardt.

Leipzig. Hotel u. Restaurant Schade, Blücherstrasse  
Nr. 17.

Inh.: Reinhold Böttger.

gegenüber d. Hauptbahnhof. Zimmer von 1,50 Mk. an. Centralheiz. Elektr. Licht.  
Besonders den Herren Geschäftsreisenden zu empfehlen. — Telephon 4925.

Leipzig Hotel weisser Schwan Leipzig

Gerberstr. 30 Gerberstr. 30

Nahe dem Centralbahnhof u. Börse. — Fernruf 1925. — Elektr. Licht.  
Altstes Haus u. gemütl. Heim für Geschäftsreisende. Saubere Zimmer mit  
Frühstück von 2 Mk. an. Bekannt gute Küche. Otto Wochatz.

# Tessmann's Hôtel,

Leipzig, Schützenstrasse.  
Nähe der Hauptbahnhöfe u. Stadtmitte.  
Ruhige Zimmer von 1,50 Mk. an.  
Telephon 8000.



Leipzig, Blücherstr. 9.

**Neu!** **Opel's Hotel** **Neu!**

vollständig neu eingerichtet, gegenüber dem neuen Hauptbahnhof.  
Zimmer von Mk. 2,— an. Familien und Geschäftsreisenden bestens  
empfohlen. Elektrisches Licht. Zentralheizung.  
Telephon 5124. Bad im Hause. Bes. **G. Opel.**

## Hotel Continental

Leipzig, am Zentralbahnhof, **Dresdner Seite.**

Haus ersten Ranges.

Vornehme Hygiene, moderne Ausstattung, Zimmer mit Privatbad und Toilette,  
kalt- u. warmfließendes Wasser in jedem Zimmer, Lift, Zentralheiz., prima Betten,  
Zimmer v. Mk. 3,— an. Koffer-Raum. Telegr.-Adr.: CONTINENTAL. Bes.: **G. Becker.**

## Leipzig. Hotel Stadt Nürnberg

am Bayerischen Bahnhof.

## Leipzig, Hotel Hochstein. Gegenüber dem Bayersch. Bahnh.

Vollständig renoviert. Elektr. Licht. Zentralheizung. Bad.  
Zimmer von Mk. 1,50 an. Fernr. 19819. Neuer Besitzer: **Max Passig.**

## Leipzig & Hotel Fürst Bismarck. Teleph. 4800.

Blücherstrasse 27, am Hauptbahnhof. — Vollständig renovirt. 40 elegante  
Zimmer von Mk. 1,50 bis Mk. 3,— mit elektr. Beleuchtung, Zentralheizung. On parle  
français. English spoken. Korporationen bedeutende Preisermässigung. Ernst Oehmichen, Bes.

Neu eröffnet! **HANSA HOTEL.** Neu eröffnet!

Tauchaerstr. 8 (am Krystall-Palast)

3 Minuten nach den Bahnhöfen. Billiges modernes Haus für Geschäftsreisende.  
Elektr. Licht. Gute Betten. Vorzügliche Küche. Zimmer von 1,75 Mk. an.



## Hotel - Weinrestaur. Reichshof

Leipzig, Thomasring 4, Nähe d. neuen Rathauses

Freundliche Zimmer von Mk. 2,50 an. **Curt Scherpe, Hoftraiteur.**

## Leipzig. Hotel „Deutscher Kaiser“ Leipzig.

Yorkstr. 30, Ecke Berliner Strasse, 6 Minuten vom Hauptbahnhof.

Zimmer mit guten Betten von 1 Mk. an.

Vorzügl. Speisen u. Getränke. Teleph. Nr. 5976. Neuer Besitzer Louis Nuhahn.

## Leipzig, Hotel „Goldenes Sieb“ Halleschestr. 3, Nähe d. Bahnh.

Centralheizung. Elektr. Licht.

Bäder. :: Ausstellungsräume. :: 60 Zimmer von Mk. 1,50 an.

Spezialhaus für Geschäftsreisende. **Hugo Barth.**



Leipzig **HOTEL MONOPOL** Leipzig  
Blücherstr. 5 Blücherstr. 5.

*Neu!* Eröffnung Mitte Februar 1913. *Neu!*

Direkt am Ausgang des Hauptbahnhofes, mit allem Komfort der Neuzeit eingerichtet. ○ Personenaufzug. ○ Elektrisches Licht. Zentralheizung. ○ Zimmer von 2 Mk. an. ○ Elegante Bäder. Telephon 5124. Gustav Opel.

**Hotel Stadt Chemnitz** Leipzig, Windmühlenstr. 52.  
Spezialhaus f. Geschäftsreisende u. Touristen. Zimmer mit franz. Betten von 1,50 Mk. an.

Telephon 3550.

Neuer Besitzer: **Oscar Hühn.**

*Leipzig.* **Christliches Hospiz Wittenberger Hof**  
Czermaksgarten 10 (an der Querstrasse gelegen).

Neu eingerichtet. — Freundliche Zimmer. — Ruhige Lage. — Mässige Preise. Gute Küche. — Kein Trinkzwang. — Trinkgeld-Ablösung. — Telephon 11877.

**Leisnig i. S., am Markt. Hotel goldner Löwe.**

Renommiertes Spezialhaus für Geschäftsreisende und Touristen.

Gepäckwagen am Bhf. Zentralheizung. Fernspr. 16. Bad im Hause. Bes. Johannes Otto.

*Leisnig, am Markt.* **Hotel goldner Stern**  Zentralheizung. Elektr. Licht. Fernspr. 88.  
Hausdiener am Bahnhof. Besitzer Emil Müller.

**Hotel zum Goldnen Löwen**  **Lengenfeld i. V.**

Am Markt. I. Haus am Platze. Zentralheizung. Elektr. Licht. Neu eing. Wasserklosetts. Fernruf Nr. 15. Omnibus am Bahnhof. Neuer Bes. **Otto Gasch.**

**Lengenfeld i. V. Hotel Sächsischer Hof**

Dicht am Markt. — Telephon Nr. 42. — I. Haus am Platze. — Zentralheizung. — Bad im Hause. — Omnibus am Bahnhof. Bes. **Geschwister Götze.**

*Lichtenstein.*

**Hotel goldne Sonne**

I. Haus am Platze. Am Markt.

Französische Betten. — Zentralheizung. Elektr. Licht. Hausdiener am Bahnhof. Telephon Nr. 18. Bes. Richard Hennig.

*Lichtenstein - C.*

**„Weisses Ross“**

Hotel, Restaurant u. Ausspannung

Gut bürgerliches Haus.

Fremdenzimmer mit elektrischem Licht. Telephon 48. Hausdiener am Bahnhof. Herm. Geissler, Bes.

**Limbach Hotel zum Hirsch Limbach**  
(Sachsen). (Sachsen).

Bäder. Gute Betten. Zentralhelz. Elektr. Licht. Vorzügl. Küche. ff. Biere u. Weine. Hausdiener zu jedem Zuge. Geschirr im Hause. **Reinhard Erler.**

*Löbau i. S.*

**Hotel Silberthof**

direkt am Bahnhof.

Elektr. Beleucht. Zentralhelz. Tel. 233.

ff. Restaurant mit separ. Speisezimmer.

Hausdiener zu allen Zügen am Bahnhof.

Neuer Inh.: **Alfred Geier.**



Löbau i. S. **Hotel Wettiner Hof** Löbau i. S.

Elektrisches Licht. — Direkt am Bahnhof, 1. Haus am Platze. — Telephon Nr. 133.  
Hausdiener zu allen Zügen am Bahnhof, bei Bestellung auch des Nachts  
Post nach Bernstadt. — fl. Restaurant mit separ. Speisezimmer. Bad im Hause.  
Zentralheizung. Auto-Garage. Besitzerin: **Carl Hummels Wwe.**

Löbau i. S. **Hotel Stadt Leipzig** am Altmarkt

Bestes Haus am Platze f. Geschäftsreis. u. Touristen. Vollständig d. Neuzeit entspr. eingerichtet.  
Fernruf 234. Zentralheiz., elektr. Licht, Wasserklosett. Bäder i. Hause. Auto-Garage.  
Anerkannt gute Küche. Hausdiener zu allen Zügen. Besitzer **August Eimer.**

Löbau i. S. **Hôtel goldner Hirsch** Mitte der Stadt. Specialhaus für Geschäftsreisende. Gut eingerichtete Fremdenzimmer. Kl. Menus. Elektrisches Licht. Zentralheizung. Telephon 208. Hausdiener am Bahnhof. Bes. Herm. Richter.

Mitte der Stadt. **Luckau. Natusch Hotel.** Fernruf 44.

Hauptstrasse 7, erstes Haus am Platze.  
Zentralheizung. — Kleine Menus. — Bäder im Hause.  
Hausdiener am Bahnhof. Besitzer **Otto Natusch, Traiteur.**

**Luckau N.-L. Hotel zum goldnen Ring**  
am Markt.

Haus I. Ranges, vollständig renoviert. Gute Betten, geheizte Zimmer. Vorzügl.  
Küche. Fernsprecher Nr. 17. Hausd. a. Bahnh. Neuer Bes.: **Seb. Adam.**

**Lunzenau. Hotel goldne Sonne** am Markt.

Vorzügl. Fremdenzimmer mit guten Betten. Elektr. Licht. Fernruf Nr. 12. Hausdiener zu allen Zügen. Inhaber **Georg Kurth.**

**Marienberg. :-: Hotel goldnes Kreuz** am Markt.

Fernruf Nr. 103. — Zentralheizung. — Hausdiener am Bahnhof.  
Neuer Besitzer **Ed. Müller**, früher weisses Ross.

**Meerane i. S.**

**Hotel „Deutscher Kaiser“**

— Neu erbaut. —

I. u. vornehmstes Haus am Platze. Mit allem Komfort der Jetztzeit ausgest.  
Beste Geschäftslage. 3 Min. v. Bhf. Ausstellungszimmer. Bes. **Bruno Meineck.**

Meerane i. S. **Härtels Hotel.**

2 Min. vom Bahnhof. — Altbekanntes Haus I. Ranges.  
Vollständig renoviert mit allem Comfort. Hausdiener am Bahnhof.  
Neuer Besitzer: **Heinrich Naunapper.**

Meerane i. S. **Hotel zur Sonne.** Am Markt.

Elektrische Beleuchtung und Zentralheizung in allen Zimmern. — Gute Betten.  
**Bürgerliche Küche. Kleines Menu ohne Weinzwang. Ausstellungsräume.**  
Hausdiener am Bahnhof. Telephon 350. Bes.: **Ernst Heinrich.**



ane.  
s.  
3.  
e.  
kt  
t.  
e.  
a-  
r.  
l-  
4.  
gl.  
s-  
t.  
f.  
t.  
k.  
t.  
n.  
e.

**Hotel-Anzeiger.** Meissen. Mittweida.

## Meissen. Hotel „Hamburger Hof“

Telephon 119. Haus I. Ranges, direkt am Bahnhof. Hausd. am Bahnh.  
Franz. Betten. Grosses Ausstellungszimmer. Bäder im Hause. Centralheizung. Remise für Automobile.  
Grosser und kleiner Saal für Gesellschaften. Inh. H. Meinhardt.

## Meissen. Hotel Bahnhof Telephon 220.

Ruhige Zimmer mit guten Betten von Mk. 1,50 an. Gute Küche. Grosses Aus-  
stellungszimmer. Schöner Garten. H. Gansen.

## Hotel Blauer Stern, Meissen am Theaterplatz.

Fernsprecher 22.  
Erstes Haus am Platze. Zimmer v. M. 1,75 an. Moderne Betten. Gepäckwagen am  
Bahnhof. Ausstellungszimmer. Centralheizung. Elektr. Licht. Bäder. Halle  
für 4 Automobile. Stallungen. Rich. Fischer, Besitzer.

## Hotel „Goldner Löwe“ == Meissen == am Heinrichsplatz

Bevorzugte Geschäftslage. Haltestelle der elektr. Strassenbahn. Neue Betten.  
Vollständig renoviert. Telephon Nr. 507. Elektr. Licht. Bad im Hause. Haus-  
diener am Bahnhof. Neuer Besitzer Max Schreiber.

## Königl. Burgkeller Meissen auf Schloss Albrechts- burg.

Grosse schattige Terrasse mit prachtvoller Fernsicht. Stets lebende Forellen.  
Diners von Mk. 1,50 an. Grosser Gesellschaftssaal. Franz Kömpel.

## Hotel zum Ross, Meissen, direkt am Bahnhof.

Bestes Reise- und Touristenhaus am Platze. — Zimmer von 1,50 Mk. an. —  
Schreib- u. Ausstellungszimmer. — Centralheizung. — Elektr. Licht. — Bäder.  
Hausdiener am Bahnhof. — Telephon 370. — Autogarage. Bes.: Max Mohn.

## Mittweida. Hotel Deutsches Haus.

Altrenom. erstes Haus im Zentrum  
der Stadt, 1909/10 neu erbaut, aller moderner Komfort, Omnibus zu allen  
Zügen am Bahnhof. Bes. Emil Dörner.

## Mittweida Hotel Europäischer Hof am Neumarkt

gegenüber dem Technikum. — Telephon 63. — Centralheizung. — Bad.  
Logis von 1,50 Mk. an. E. Flekler, Besitzer.

## Mittweida. Hotel Wettin. Mitte der Stadt.

Zentralheizung. Elektr. Licht. Bäder im Hause. Telephon Nr. 366. Zimmer von  
Mk. 1,50 an. Bes. Reinhard Lohse.

## Mittweida Pechs Hotel 5 Min. vom Bahnhof. 3 Min. vom Technikum.

Zimmer von Mk. 1,25 an. — Telephon Nr. 356.

## Hotel Sächsischer Hof Mittweida, am Markt.

Bäder. Omnib. zu allen Zügen.  
Tel. 8. Bes. Louis Uhlig.



**Mühlhausen i. Th. Hotel König v. Preussen.**

Im Zentrum der Stadt. Mit erstkl. modernen Komfort. Vorzügliche Küche.  
Telephon Nr. 124.

Neuer Besitzer: **Wilhelm Groh**,  
früher Hotel „Stadt Weimar“ in Dresden.

**Neugersdorf i. Sa. Hotel Erbgericht, Gesellsch. m. b. Haft.**

==== Neue Bewirtung. ====

Hotel I. Ranges; vollständig der Neuzeit entspr. umgebaut; 20 elegant eingerichtete Fremdenzimmer mit französischen Betten. Elektr. Licht, Zentralheizung, Bäder im Hause. Hotelwagen zu allen Zügen. Mässige Preise.

Telephon 72.

**Die Geschäftsführung.**

**Hotel „Reichshof“ \* Neugersdorf i. Sa.**

Telephon 36. 3 Min. vom Bhf. an der Hauptstr.

Zentralh. Elektr. Licht. Bad im Hause. Warmwasserleitung. Hausd. a. Bhf.  
Den Herren Geschäftsreisend. zu empfehlen. Neuer Bes.: **Hermann Langer.**

**Neusalza i. Sa. Hotel Ratskeller am Obermarkt.**

Beste Lage für Geschäftsreisende. Elektr. Licht. Fernruf Nr. 20. Vorzügl. Betten. Anerkannt gute Küche. Hausdiener a. Bahn. Bes. **Georg Römer.**

**Neusalza i. S. Hotel Tuchatsch am Niedermarkt.**

Bestes Reisehotel. Anerkannt gute Verpflegung. Teleph. 32. Hausdiener am Bahnhof. Besitzer: **Gustav Keil.**

**Nächst Post und Bahnhof. Hotel Sachse, Neustadt i. Sachsen. Nächst Post und Bahnhof.**

Zentralheizung. Elektr. Licht. Telephon Nr. 11.  
Bäder im Hause. Französische Betten. Hausdiener zu allen Zügen.  
Besitzer: **Hermann Sachse.**

**Nossen am Markt Hotel zum goldnen Stern Nossen am Markt**

Elektrisches Licht. Telephon Nr. 75. Hausdiener am Bahnhof.  
Neuer Inhaber: **Max Schubert.**



Hotel-Anzeiger. Nossen, Oberwiesenthal i. Erzg. Oederan, Oelsnitz i. Erzg.

**Nossen.**

*Nossen i. Sachsen.*

## Stadt Dresden

## Stadt Leipzig

Erstes Hotel am Platze.  
Telephon Nr. 5. Centralheizung. Elektr. Licht.  
Besitzer **G. Grabmann.**

Vollständig renoviert. \* Centralheizung.  
Besitzer: **Georg Hiller.**

## Hotel Deutsches Haus

*Nossen, am Markt.*

Altrenommiertes Haus.  
Neu renoviert. Elektr. Licht. Bekannt vorz. Küche. Tel. 61. Bes. **C. Kirsten.**

## Nossen Hotel Stadt Coburg

*Nossen  
am Bahnhof.*

Erstes Reise-Hotel am Platze. Centralheizung. Bäder. Elektr. Licht.  
Telephon 101. Hausdiener zu allen Zügen. Bes. **Alfred Birkner.**

# ≡ Sport-Hotel ≡

**Oberwiesenthal i. Erzgeb.**

Haus I. Ranges mit allen modernen Einrichtungen.  
3 Minuten vom Bahnhof und nahe dem Walde gelegen.  
Fließendes kaltes und warmes Wasser in den Fremdenzimmern. — Grosse Gesellschafts-Säle. — Zentralheizung. — Wein- und Bier-Restaurant. — Auto-Garage.

## Hotel zum Hirsch

**Oederan, am Markt.**  
Kaufleuten best. empfohlen. Vorzügl. Küche.  
Vollständig renoviert. Mit Zentralheizung.  
Gute Betten, solide Preise. Omnibus am Bhf.  
Paul Winkler.

Telephon Nr. 40. Logis von Mk. 1,25 an.

## Hotel Deutsches Haus

*Oederan,*

Mittelpunkt d. Stadt.  
Vollständig renoviert und vergrößert. Centralheizung. Telephon Nr. 29.  
Omnibus am Bahnhof. Besitzer **W. Dauer.**

*Oelsnitz i. Erzgeb.*

1 Min. v. Bahnhof. Fernruf 255.

## Hotel Erzgebirgscher Hof.

Gut bürgerliches Haus.  
Zimm. v. 1 M. an. Elektr. Licht.  
Hausdiener zu allen Zügen.  
Besitzer **Fr. Ernst Müller.**

## Oelsnitz i. Erzgeb. Hotel Wettiner Hof Oelsnitz i. Erzgeb.

10 Min. vom Bahnhof, nächst der Post. Fernruf 274. Elektr. Licht. Hausdiener am Bahnhof. Besitzer **Otto Erler.**

## Oelsnitz i. Erzg. Hotel Ratskeller Oelsnitz i. Erzg.

4 Min. vom Bahnhof Mittelölsnitz. Centralheizung. Elektr. Licht. Tel. Nr. 47.  
Hausdiener nur am Bahnhof Mittelölsnitz. **Albin Leichsenring.**



## Olbernhau \* Hotel Klix.

Dicht am Bahnhof. Vollständig renovirt. Zentralheizung, elektr. Licht.  
Telephon Nr. 47. Hausdiener zu allen Zügen. Besitzer **S. Klix.**

— Olbernhau i. Sa. — vis-à-vis dem Kgl. Amtsgericht. Elektrisches Licht.  
**Knospe's Hotel „Amtshof“** Telephon 88. Zimmer inol.  
Kaffee 1,50—2,00 Mk. — Treffpunkt der Schlesier. —

==== **Olbernhau, Hotel Opitz.** ====  
Elektrisch Licht. \* Centralheizung. \* Telephon 87.  
Besitzer **Edm. Opitz.**

**Olbernhau i. S. „Hotel Gerichtsschänke“ Olbernhau i. S.**  
Vollständig neu eingerichtet. — Elektr. Licht. — Centralheizung.  
Telephon 53. Richard Uhlemann.

**Penig i. S. Hotel Wettiner Hof** Bürgerl. Haus.  
direkt am Bahnhof. Zentralheizung.  
Elektr. Licht. Vorzügl. Küche. Gute Betten. Schöner schattiger Garten. Ausspannung. Fernruf 46. Hausdiener am Bahnhof. Bes. **Friedr. Keilacker.**

**Penig i. Sachsen. Hotel zum Hirsch am Markt.**  
Altren. Haus I. Ranges. Eigenes Fuhrwerk. Tel. Nr. 25. Bäder i. Hause. Elektr. Licht. Zentralheizung. Omnibus zu allen Zügen. **Paul Börner.**

**Pirna a. E. Hotel zum schwarzen Adler. Pirna a. E.**  
10 Minuten vom Bahnhof. Zentrum der Stadt. — Altrenommiertes Haus. Zentralheizung. Elektr. Licht. Bad im Hause. Fernsprecher 911. Hausdiener a. Bahnhof. Den Herren Geschäftsreisenden bestens empfohlen.  
**Paul Weber, Besitzer.**

**Hotel Stern, Pirna.** Nähe des Bhf. Gute freundl. Zimmer. Exquisite Küche, Biere u. Weine. Spezialhaus f. Geschäftsreis. u. Touristen. Telephon Nr. 968. **E. Eisert.**

**Pirna, Hotel zum weissen Schwan.** Mitte der Stadt.  
am Markt. Stadt.  
Vollständig renoviert. Specialhaus für Geschäftsreisende und Touristen. Freundliche Zimmer. Warmwasserheizung. Bad. Elektr. Licht. Anerkannt gute Küche. Hausdiener am Bahnhof. Telephon Nr. 2636. Neuer Bes. **Franz Haase.**



Plauen i. V.

# Hotel Plauener Hof

Centrum der Stadt.

Spezialhaus für Geschäftsreisende in ruhigster Lage.  
Centralheizung. Elektr. Licht. Bäder. Telephon Nr. 442. Weckapparat in allen Zimmern.  
————— Personenaufzug. —————

Besitzer Julius Tippmann.

## Plauen i. V. Hotel Bismarck.

Karolastrasse 25, 5 Min. vom Hauptbahnhof. Vorzügliche Betten.  
Elektr. Licht. Zentralheizung. Vorzügl. Küche, echte Biere. Tel. Nr. 2524.  
Neuer Bes. Paul Senf, früher Hotel Kurfürst.

## Hotel Kronprinz, Plauen i. V.

i. unmittelb. Nähe d. ober. Bhfs. Freundl. Fremdenz. m. gut. Betten v. 1 Mk. an.  
Hausd. a. Bhf. Elektr. Licht. Centralh. Tel. 1495. Auto-Unterk. Reinhard Budlitz.

## Plauen i. V. Hotel Kurfürst

Ecke Johannstr.  
Kaiserstr.

5 Min. vom Bahnhof. Zimmer mit Frühst. Mk. 2,75. Gr. Mittagstisch. Elektr. Licht.  
Zentralheizung. Hausdiener am Bahnhof. Neuer Besitzer C. Wöhler.

## Plauen i. V. Hotel Albertplatz. Neu!

Sektionslokal des V. R. K. D.

Moderner Komfort. Elektr. Licht. Zentralheiz. Bad. Besitzer: Jos. Sigl.

## PRAG. HOTEL ERZHERZOG STEFAN <sup>am</sup> Wenzelsplatz

Prachtvoller Neubau 1904. Neb. d. Hauptpost. 6 Min. z. Bhf.  
Allermod. u. grösst. Haus der Stadt. 130 Zimmer (fireproof) von 3 Kr. inkl.  
elektr. Licht, Dampfheizung, Lift etc. Keine Nebenberechnungen.  
„Grandcafé—Stefanskeller!“ Orig. Pilsner. R.-V. d. Fremden. W. Hauner.

## Gasthof und Bahnhofs-Wirtschaft Pretzschendorf.

1907/08 neuerbaut. — Heizbare Fremdenzimmer. — Elektr. Licht. — Sommer-  
wohnungen. — Autohalle. — Fernspr. 21, Amt Klingenberg. Eigentümer Paul Glasser.

## Pulsnitz. Hotel grauer Wolf.

i. Spezialhaus für Geschäftsreisende am Platze. Elektr. Licht. Zentral-  
heizung. Vorzügl. Küche. Gutgepflegte Biere u. Weine i. Firmen. Fernspr.  
Nr. 11. Geschirr und Bäder im Hause. Separates Weinzimmer. Neuer Bes. W. Kutzke.



## Pulsnitz. Hotel Schützenhaus.

Haus I. Ranges für Geschäftsreisende. Zentralheizung. Elektr. Licht.  
Gute Küche. Neueingerichtete Fremdenzimmer mit vorzüglichen Betten.  
Fernspr. 23. Inh. G. Patitz.

## Regensburg. Hotel Weidenhof

3 Minuten v. Bahnhof. Teleph. 205. Altrenommiert. Reisend.-, Touristen-Hotel.  
Schöne Fremdenzimmer v. Mk. 1.50 - 2.50. Elektr. Licht. Centralheizung.  
Hausdiener zu jedem Zug am Bahnhof. — Autogarage.

## Reichenau. Bahnhofs-Hotel Reichenau.

Neu erbaut, Zentralheizung, elektr. Licht, Bad, Fernspr. 260.  
Besitzer August Beier.

Reichenbach i. Vogtl.

## Hotel zum goldenen Lamm.

Zentralheizung. Elektr. Licht. Telephon Nr. 6.

I. Haus am Platze. Table d'hôte u. kleine Diners. Omnibus am Bahnhofs. Equipage im Hause. Autogarage.

Geb Brüder Wahler, Besitzer.

## Reichenbach i. V. Hotel Kronprinz.

Nähe des Bahnhofes. Komfortabel, billig. Von Geschäftsreisenden gern  
besuchtes Haus. Zentralheizung. Elektr. Licht. Inhaber: Richard Hemmann.

## Riesa. Hotel Sächsischer Hof.

Grösstes u. bestes Reisehotel am Platze. Zentralheizung. Elektr. Licht. Bäder.  
Telephon 33. 3 Minuten vom Bahnhof. Besitzer: Albert Schulze.

## Riesa ■ Hotel Kronprinz, Haltestelle der Strassenbahn.

Zentrum der Stadt. — Zimmer von 1 Mark an. — Elektr. Licht. — Bes.: Edm. Birke.

## Rochlitz am Markt. Hotel Schwarzer Bär

Hausdiener und Omnibus am Bahnhof. Neue Zentralheizung. Fernsprecher 27.  
Besitzer H. Liebers.

## Rodewisch i. Vogtl. Hotel Rudolph Rodewisch i. Vogtl.

Telephon Nr. 50. Amt Auerbach.  
Zentralheizung. Elektr. Licht. Geschirr im Hause. Hausdiener u. Wagen am Bahnhof.

## Ronneburg S.-A. Hotel zur Post

(renoviert), 1 Min. v. Bahnh. u. Postamt.  
Gut einger. saubere Zimmer v. 1,50 Mk.  
Anerkannt gute Küche. Telephon 157.  
Zentralh. Elektr. Licht. Bes. K. Frede.



**Rosswein. Hotel zur Post.** Telephon Nr. 19.  
Neb. d. Postamt u. zunächst d. Bahn. Bek. I. Reishotel. Zentralheizung. Elektr. Licht. Bad. Hausdiener zu jedem Zug. Bes. Rudolph Prager.

**Rudolstadt i. Thür.**  
**= Bahnhofs-Hôtel „Thüringer Hof“ =**  
Haus I. Ranges. Am Bahnhof und in der Nähe des Marktes.  
Zentralheizung. Fernsprecher 162. Besitzer **Paul Ochs.**

**Rudolstadt-Rudolsbad** Telephon Nr. 148  
Rudolstadt.  
Hotel I. Ranges, grosser Park, Geschäftsreisenden u. Touristen bestens empfohlen, Vorzugspreise, elektr. Licht, Centralheizung, Bäder aller Art, Zimmer 1,50 Mk., Omnibus zu jedem Zug frei, solide Preise. Bes. Hch. Stephan.

## Schandau :: Dampfschiff-Hotel

**direkt an der Elbe gelegen.**

Grösstes Gartenrestaurant, herrlich geschützt gelegene Veranda.  
Bäder. Fuhrwerk im Hause. Elektr. Licht. Telephon Nr. 15.  
Bes. **F. A. Rohde.**

## Schandau. A. Stephans Elb-Hotel.

Haus I. Ranges. ∴ Das ganze Jahr geöffnet.  
∴ Telephon Nr. 9. ∴ Zentralheizung. ∴

## Schandau a.E. Städt. Kurhaus u. Parkhotel.

Häuser I. Ranges, herrlich im Kurpark und am Walde gelegen.  
Hausdiener an Bahn und Schiff. 100 Zimmer von Mk. 1,50 an. Volle Pension von Mk. 5,— an. Herrlicher Garten mit Veranden. Telephon 11. Automobilstation II. Grössere Säle für Kongresse. Franz Lorenz.

## Schandau. Hotel Schweizerhof

Zentralheizung. — Das ganze Jahr geöffnet. — Fernsprecher 34.  
Behagliche Bierstuben. Inhaber: **Hermann Kämpfer**

**Schandau a. E.** Altrenommiertes, beliebtes Haus.  
**Bahr's Hôtel** Unstreitig schönste Lage an der Elbe!  
Beste Küche. Solide Preise. Elektr. Licht.  
Fernspr. 240. Bes.: **Otto Protze.**

**Schandau. Hotel Lindenhof.** Elektr. Licht. o Abgangstation der elektr. Strassenbahn. o Bäder.  
ff. Restaurant und Garten. Zimmer von 1,50 Mk. Pension von 5 Mk. an. Ruhige Lage.  
Telephon 24. — Das ganze Jahr geöffnet. — Autogarage. **A. Pöhler, Besitzer.**

## Bahnhof Schandau.

Vorzügliche Küche. Gutgepflegte Weine und Biere. Diners von 1,50 Mk. an.  
Gut einger. Fremdenzimmer. Gartenrestaurant. **Georg Hönig.**



**Hotel-Anzeiger.** Schandau. Schwarzenberg. Raschau. Sebnitz i. S.

— Schandau. —  
**Hotel Anker**

am Markt. Altrenom. Haus f. Touristen  
u. Geschäftsreisende. Das ganze Jahr geöffnet.  
Zimmer v. 1,25 Mk. an. Elektr. Licht. Tel. 16.  
Bes. **Rob. Augst.**

**Schwarzenberg. Hotel Sächsischer Hof.**

Erstes Haus am Platze, unmittelbar am Bahnhof; bevorzugtes  
Spezialh. für Geschäftsreisende und Touristen. — Zentralheizung.  
Elektr. Licht. Bäder im Hause. Hausdiener zu allen Zügen. Tel. Nr. 18.  
Auto-Remise. Neuer Besitzer: **Arthur Gebhardt.**

**Hotel Ratskeller**

Schwarzenberg i. Erzgeb.

Vollständig der Neuzeit entsprechend gebaut.  
Modern eingerichtete Fremdenzimmer m. franz. Betten.  
Zentralheizung. Bäder im Hause. Fernruf 16.

Hotelwagen z. allen Zügen a. d. Bahn. Beste Lage für Geschäftsreis. Anerk. gute Küche. Neuer Inh. **Rudolf Götze.**

**Hotel Ottenstein,**

Schwarzenberg im sächs. Erzgebirge.  
Herrliche Lage am Berg Ottenstein.  
Prächtige Garten- und Parkanlagen.  
— Zimmerheizung wird nicht berechnet. —  
Fernruf Nr. 8. Hausdiener am Bahnhof. **E. H. M. Kessler.**

**Hotel zum Bad**

Raschau bei Schwarzenberg  
5 Minuten vom Bahnhof Grünstädtel.  
Neueingerrichtete Fremdenzimmer mit neuen Betten  
v. Mk. 1,— an. Elektr. Licht. Anerkannt gute Küche.  
Auto-Halle. Ausspannung. Telephon 205. Bes. **Albin Seyffarth.**

**Sebnitz i. S. \* Hotel „Stadt Dresden“.**

Ältestes Reisenden-Hotel. 25 elegant eingerichtete Zimmer. Bäder im Hause.  
Zentralheizung. Omnibus am Bahnhof. Telephon Nr. 26. Post u. Geschirrhalterei.  
Post liegt aus. Elektr. Licht. **Bes. Bruno Kletzsch.**

**Neu! Sebnitz i. S. Hotel Wettin Neu!**

Langestrasse, Centrum der Stadt.

Mit allem Comfort der Hoteltechnik ausgestattet. Fließendes kaltes u. warmes Wasser in sämtlichen Zimmern. Hotelauto zu allen Zügen am Bahnhof. **M. Augst.**

Sebnitz i. S.

**„Amtshof“, Hotel und Restaurant.**

Spezialhaus für Geschäftsreisende. Zimmer von 1,25 Mk. an. Zentralheizung.  
Elektr. Licht. Bad. Fernruf 308. Hausdiener am Bahnhof. **E. Görner.**

Sebnitz (Sächs. Schweiz) **Hotel Sächs. Hof** Sebnitz (Sächs. Schweiz)

Der Neuzeit entsprechend eingerichtet. Zentralheizung. Elektr. Licht. Bäder u.  
Equipagen i. H. Omnib. a. Bahnh. Fernspr.-Anschl. 27. Bes. **Ferdinand Rohde.**



Seiffhennersdorf i. S. **Hotel zum Kretschan.**

Spezialh. f. Geschäftsreisende. Zentralheiz. Elektr. Licht. Bäder. Fernr. 80.  
Amt Neugersdorf. Vollständig renoviert. Neuer Besitzer **Otto Rothe.**

Seiffhennersdorf i. S. **Hotel zum Hirsch.**

Beste Geschäftslage. Zentralheiz. Elektr. Licht. Fernruf 543. Auto-Garage.  
Ausspannung. Hausdiener am Bahnhof. Inhaber **E. Fritz Knoll.**

**Senftenberg Berthold Diethert's Hotel Kronprinz.**

(Lausitz).

Fernspr. Nr. 12. 2 Min. v. Marktpl. — Gut. Haus f. Geschäftsreis. u. Tourist.  
Zimmer zu solid. Preis. Bäd. i. Hause. Vorzügl. Betten. Anerkannt gute Küche.  
Im Winter stets geheizte Zimmer. Hausdiener a. Bahnhof. **Berthold Diethert.**

**Hotel gold. Löwe, Waldheim i. S., am Markt.**

Altrenommiertes Haus.

Zimmer von 1,50 Mk. an. Hausdiener am Bahnhof. Fernsprechanschluss Nr. 24.  
Bäder im Hause. Zentralheizung. Elektr. Licht. **R. Matthias.**

**Gasthaus z. Linde, Waldheim**

in direkter Nähe der Königl. Strafanstalt,

empfiehlt gute Übernachtung.

Bes. **Franz Stilke.**

Weida. **Hotel goldner Ring am Markt.**

Vollständig renoviert. Zentralheizung. Elektr. Licht. Fernruf 34.  
Omnibus an den Bahnhöfen. Inh. W. Böse, fr. Pächter des Hotel Bräunlich.

**Weissenberg. Hotel zum goldnen Stern.**

Haus I. Ranges.

(**Max Gretschel**).

Elektr. Licht.

Am Markt. Spezialh. f. Geschäftsreisende. Freundl. Fremdenzimmer. Menu v. 12 bis  
2 Uhr 1,25 M. ohne Weinswang. Hausdiener am Bahnhof. Geschirr i. Hause. Tel. Nr. 2.

Werdau i. S. **Hotel Kaiserhof am Bahnhof.**

I. Haus am Platze. Zentralheizung. Elektr. Licht. Gute Betten. Schreibzimmer.  
Ausstellungszimmer. Zivile Preise. Telephon 88.

**Hotel „Stadt Kirchberg“, Wilkau i. Sa.**

I. Haus am Platze. Fernruf 322. Zentralheizung. Elektr. Licht. Gute franz.  
Betten. Vorzügliche Küche. Bes. **Richard Pleul.**

**Hotel „goldene Sonne“ Wolkenstein i. Erzgeb., am Markt.**

— Bevorzugtes Spezialhaus für reisende Kaufleute. —

Zentralheizung. Elektr. Licht. Fernruf Nr. 6. Omnibus am Bahnhof.  
Bes.: **L. Stadler.**

**Wolkenstein. Hotel Sächsischer Hof.** Markt  
12 u. 13.

I. und grösstes Hotel am Platz. — Saubere Fremdenzimmer mit ff. Betten.  
Anerkannt gute Küche. — Zentralheizung. — Telephon Nr. 7. — Hausdiener  
am Bahnhof. **R. Hering, Besitzer.**

**Wolkenstein  Hotel „Stadt Dresden“**

vollständig renoviert, 5 Min. v. Bahnh. gelegen, empfiehlt schöne Zimmer mit  
saub. Betten, vorzügl. Speisen u. Getränke. Solide Preise. Telephon Nr. 104. **Max Uhlig.**



## Wurzen i. S. Hotel zur Post.

2 Min. vom Bahnhof, gegenüber der Post. Centralheizung in allen Zimmern. Elektr. Licht. Bad im Hause. Spezialhaus für die Herren Geschäftsreisenden. Hausdiener am Bahnhof. Telephon Nr. 62. **Rud. Spenke**, Besitzer.

## Zeitz. Hotel Kronprinz.

5 Minuten vom Bahnhof.

Centralheizung. Elektr. Licht. Civile Preise. Spezialhaus für die Herren Geschäftsreisenden. Kleine Diners 12—2 Uhr. Bäder im Hause. Telephon 146. Hotelwagen am Bahnhof. **Bes. Alfred Linke.**

## KURHOTEL STEPHAN <sup>früher Krausse</sup> Sommerfrische Ziegenrück (Thür.)

Bestrenommiertes Haus am Platz. Spezialhaus für Kaufleute, von Touristen bevorzugt. Anerk. gute Verpflegung. — Telephon Nr. 3. — Volle Pension von Mk. 4,50 an. **Bes. Heinr. Stephan** (Inh. des Parkhotel Rudolfsbad in Rudolstadt).

## Zittau i. S. „Hütter's Hotel“

in bevorzugter Lage — gegenüber dem Bahnhof.

Bedeutend vergrößert und renoviert. Feines Restaurant. **Wintergarten.** Elektrisch Licht. Centralheizung. Bäder. Fernsprecher 122. Solide Preise! Autogarage. **Bes. Richard Hütter.**

## Zittau, Hotel Reichshof.

I. Ranges. Gegenüber der Hauptpost mit prächtiger Aussicht auf die Lausitzer Gebirge; von hier bequeme Tagespartien. Taxam.-Auto im Hause. **Martin Lorenz.**

## Hotel Goldne Weintraube <sup>Zittau i. S., am Bhf. links.</sup>

Familien u. Touristen besond. empfohl. Garten u. Autogarage. Zimmer mit elektr. Licht. Centralheizung. Bad im Hause. **Fernruf 327.** Schreib- und Lesezimmer. — **Vorzügl. Restaurant.** Hausdiener zu allen Zügen. **Besitzer Fritz Rothe.**

## Hotel Schwarzer Adler

Hausdiener am Bahnhof.

### Zittau.

Haltestelle der elektrischen Strassenbahn. — Centralheizung. Zimmer v. 1 Mk. an. **H. Lucke.**

Zittau i. S.

## HOTEL 3 KRONEN

a. d. Weberkirche.

Unweit der Hauptpost. Durch Umbau bedeutend vergrößert. 45 gut eingerichtete Zimmer von 1,25 Mk an. Zentralheizung. Elektr. Licht. Zimmertelephon. Fernruf 696. Haltepunkt der elektr. Strassenbahn. **Otto Petzoldt.**

Neuer Besitzer. — ZITTAU i. S. — Neuer Besitzer.

## Hotel Goldene Sonne u. Sonnen-Säle.

Am Markt gelegen, Haltestelle der elektr. Strassenbahn. — Spezialhaus für Geschäftsreisende und Touristen. — Zimmer von Mk. 1,25 an inkl. elektr. Licht und Centralheizung. **Bruno Jezek.**  **Sonnen-Variété**  täglich Vorstellung.  **Sonnen-Restaurant**  täglich Künstler-Konzerte.

## Hotel zum Weissen Engel

Zittau i. S., am Markt. Centralheiz. Elektr. Licht. Telephon 153. Omnibus am Bahnhof. **Bes. W. Schubert.**



**Hotel - Anzeiger.** Zittau. Zöblitz i. Erzgeb. Zschopau i. S. Zwickau i. S.

**Zittau i. S., Neustadt 14** Gut bürgerl. Haus. Zimmer von 1 Mk. an, neue Betten. Ruhige Lage. à la carte zu jeder Tageszeit. Hausd. am Bahnh. Telephon 860. Ernst Gallwitz, Bes.

**Hotel Goldner Stern.**

**Hotel Sächsischer Hof.** Zittau i. S. — Elektr. Licht. Centralheiz. Bäder i. Hause. Zimmer von 1,50 Mk. an. Grosses Ausstellungszimmer. Hausdiener a. Bahnh. Teleph. Nr. 320. Haltestelle der Strassenbahn. Carl Sperlich, Besitzer.

**Zittau i. S. Hotel „Schwarzer Bär“.**

Am Kaiser-Wilhelmsplatz, Haltest. der Elektr. Bahn (weisse Linie). Vorzügl. bürgerl. Haus für Geschäftsreisende u. Touristen, mit best eingericht. Fremdenzimmern von M. 1,25 an. Elektr. Licht. Centralheiz. Hausdiener am Bahnhof. Angenehmes Restaurant. Berühmte Küche. Mässige Preise. Br. Bergner, Stadtkoch.

**Hotel Weisser Hirsch, Zöblitz i. Erzgeb.** am Markt. Erstes Haus am Platze. Neueinger. Zimmer m. guten Betten. Vorzügl. Verpfleg. ff. echte Biere. Centralheizung. Bäder u. Lohngesch. i. Hause. Hält sich allen Geschäftsreisenden, Touristen und Sommerfrischlern bestens empfohlen. Teleph. Nr. 12. Kurt Schubert, Bes.

**Zschopau i. S.  Hotel Stadt Wien** Am Markt. Bestempfohlenes Reisehotel. \* Telephon 24. \* Omnibus zu allen Zügen. Zentralheizung. Elektr. Licht. Bäder im Hause. Bes. Paul Lehnert.

**Hotel Deutsches Haus  Zschopau i. S.** Beste Lage am Markt. Telephon Nr. 249. Vorzügliche Küche. Geschäftsreisenden besonders empfohlen. Neuer Besitzer Hugo Klinger.

**Zwickau i. S.**  
**Hôtel Deutscher Kaiser**  
Mittelpunkt der Stadt, in nächster Nähe des Post- und Telegraphenamtes. Elektrisches Licht. Haltestelle der elektr. Strassenbahn. Schreibzimmer. Schreibmaschine „Ideal“ zur Benutzung. Centralheizung. Gute Küche. Vorzügliche Betten. Telephon Nr. 187. Hausdiener am Bahnhof. Besitzer Wilhelm Rust.

**Zwickau. Hotel Wagner** am Bahnhof, rechte Seite. Centralheizung. Elektrisches Licht. Telephon 196. Bäder. August Witte.

— Zwickau. —  
**Neu! HOTEL MONOPOL Neu!**  
direkt am Bahnhof. Centralheizung. — Elektr. Licht. — Bäder. Fernruf 301. Hausdiener zu allen Zügen. Besitzer Otto Müller.

**Zwickau i. S. Hotel Kästner** Am Bahnhof.  
Haus I. Ranges. — Elektr. Licht. — Centralheizung. — Bäder. Bedeutend erweitert. Zimmer von 2 Mk. an. Besitzer Herm. Cramer.



## Hotel grüne Tanne, Zwickau i. S.

Haus I. Ranges in bester Geschäftslage. Centralheizung. Elektr. Beleuchtung.  
Omnibus am Bahnhof. Telephon 55.

## Zwickau. Hotel zur Weintraube Zwickau.

in bevorzugter Geschäftslage. — Centralheizung. — Elektrisches Licht.  
Fernruf 424. Schreibmaschine u. Stenotypist zur Verfügung. Vorzügl. Küche.  
Hausdiener am Bahnhof. Neuer Inhaber: Theodor Breidenbach.

## Zwickau Hotel Bayerischer Hof.

2 Min. vom Bahnh.

Zentralheizung. Elektr. Licht. Fernruf 457. Neuer Inh. Otto Thieme.

## Zwickau. Gasthaus Weisser Hirsch.

Mitte der Stadt am Kornmarkt. Schöne Fremdenzimmer von Mk. 1.— an.  
Gute Küche u. Biere. Fernruf 242. Fr. Seidler.

## Zwickau i. S. Hotel Goldner Adler.

Mitte der Stadt. Neu eingerichtete Fremdenzimmer. Elektr. Licht. Zentral-  
heizung. Bäder. Telephon 875. Bes.: E. Gottwalt, Verbandsmitgl. 10483.

## Zwickau i. S. Hotel Merkur.

Bahnhofstrasse 58. — 1 Min. von der Bahn.

Elektr. Licht. Zentralheizung. Fernruf Nr. 1032. Hausdiener zu allen Zügen.  
Besitzer Paul Huhndorf, fr. Döbeln Hotel Rätze u. Plauen i. V. Hotel Bismarck.

## Hotel Ernst

Zwickau, Kornmarkt.

Mitte der Stadt. — Fernruf Nr. 1001.  
Zimmer von Mk. 1,50 bis Mk. 2,—, mit  
vorzüglichen Betten.

Besitzer Robert Ernst.

Zwickau.

Centralheizung. Elektr. Licht.  
Telephon Nr. 1006.

## Hotel zur Rose.

Mittelstrasse 15, 3 Min. vom Bahnhof.

Zimmer von Mk. 1,25 bis Mk. 2,—.  
Gute bürgerliche Küche.

Besitzer: Reinhold Quaas.

## Hotel u. Restaur. Schwarzer Bär. Zwickau i. Sa.

äussere Plauensche Strasse.  
Haltestelle Georgenplatz.  
Spezialh. f. Geschäftsreis. Tel. 388. Elektr. Licht. Neuer Bes.: Paul Ullmann.

## Gasthaus zum Schwan

Zwickau, Hermannstr. 16. 2 Min. vom Bahnhof. Telephon 991.  
Vollst. renoviert. Freundl. Fremdenzimmer v. 1 M. an.  
Gute Küche. Bürgerl. Mittagstisch. Elektr. Licht. Bes. Otto Croy.

## Zwönitz Hotel zur Eiche am Bahnhof.

i. Erzgebirge. Centralheizung. — Schöne Fremdenzimmer. — Hausdiener am Bahnhof.  
Telephon Nr. 15. Otto Leuschel.



# „Café König“

DRESDEN

Ringstrasse 14      Waisenhausstrasse 15

(am Bismarck-Denkmal).

Erstes und ältestes Café der Residenz

mit an der Ringstrasse gelegenem

==== **Sommergarten.** =====

●●● Grosser Billardsaal. ● 8 Billards. ●●●

Vereinslokal des Dresdner Schachclubs.

Ca. 300 der gelesenen in- und ausländischen Zeitungen.

====  
**Eigene grosse Conditorei.**  
=====

Kalte Speisen. \* Vorzügliche Weine.

**Biere der renommirtesten Brauereien.**

Sammelpunkt aller Fremden.

Heinrich König.



**Rein**

**Reins  
Durchschreibebücher**

sind auf Reisen und für den modernen Geschäftsbetrieb unentbehrlich. Ein Versuch kostet nur Mk. 1,—

**EDUARD REIN, Chemnitz.**  
Durchschreibebücher-Fabrik.

### Durchschreibebücher für die Correspondenz:

|           |                                                                                                      |         |
|-----------|------------------------------------------------------------------------------------------------------|---------|
| No. 17667 | 100 Quartbriefe 28/22 cm                                                                             | M. 2.50 |
|           | Dieses Quartbrief-Durchschreibebuch in eleganter Leder-Schreibmappe zum Verschliessen etc. mit Stift | „ 18.—  |
| No. 3434  | 100 Blatt nur Pauspapier zum Einlegen von Briefbogen 28/22 cm                                        | „ 1.—   |
| No. 17608 | 100 Octavbriefe 22/14 cm                                                                             | „ 1.70  |
| No. 3432  | 50 Postkarten                                                                                        | „ —.80  |

### Durchschreibebücher für die Auftrags-Copien:

| 2 Copien (1 z. Herausnehmen) |            |         |         | 3 Copien (2 z. Herausnehmen) |           |         |         |
|------------------------------|------------|---------|---------|------------------------------|-----------|---------|---------|
| No. 21550                    | 100 Auftr. | 18/11   | M. 1.80 | No. 21610                    | 50 Auftr. | 18/11   | M. 1.05 |
| No. 21551                    | 50         | „ 18/11 | „ —.80  | No. 4180                     | 30        | „ 16/10 | „ —.60  |
| No. 5980                     | 50         | „ 22/14 | „ 1.20  | No. 5981                     | 50        | „ 22/14 | „ 1.60  |

Achatstift 75 Pf. Nickelstift 25 Pf. Farbpapier Paket 25 Pf.  
Trockenpulver, zum Unverwischbarmachen der Schrift, 30 Pf.

*Preise exclusive Porto. ♦ Man verlange Preislisten.*

## Eduard Rein, Chemnitz

Annaberger Strasse 8/10, nahe dem Hauptpostamt.

Reins Durchschreibebücher tragen auf der Etiquette



1 Karten

OTTO & LEHMANN  
Buchbinderei



H. Leo, M. 5537



SLUB DRESDEN



3 3778345