1/1

Actus

Chor Partitur.

Mus.3796-F-522A

Sächsische Landesbibliothek - Staats- und Universitätsbibliothek Dresden
http://d...b-Semperoper/id377783498/1
Semperoper Dresden
gefördert von der Deutschen Forschungsgemeinschaft DFG

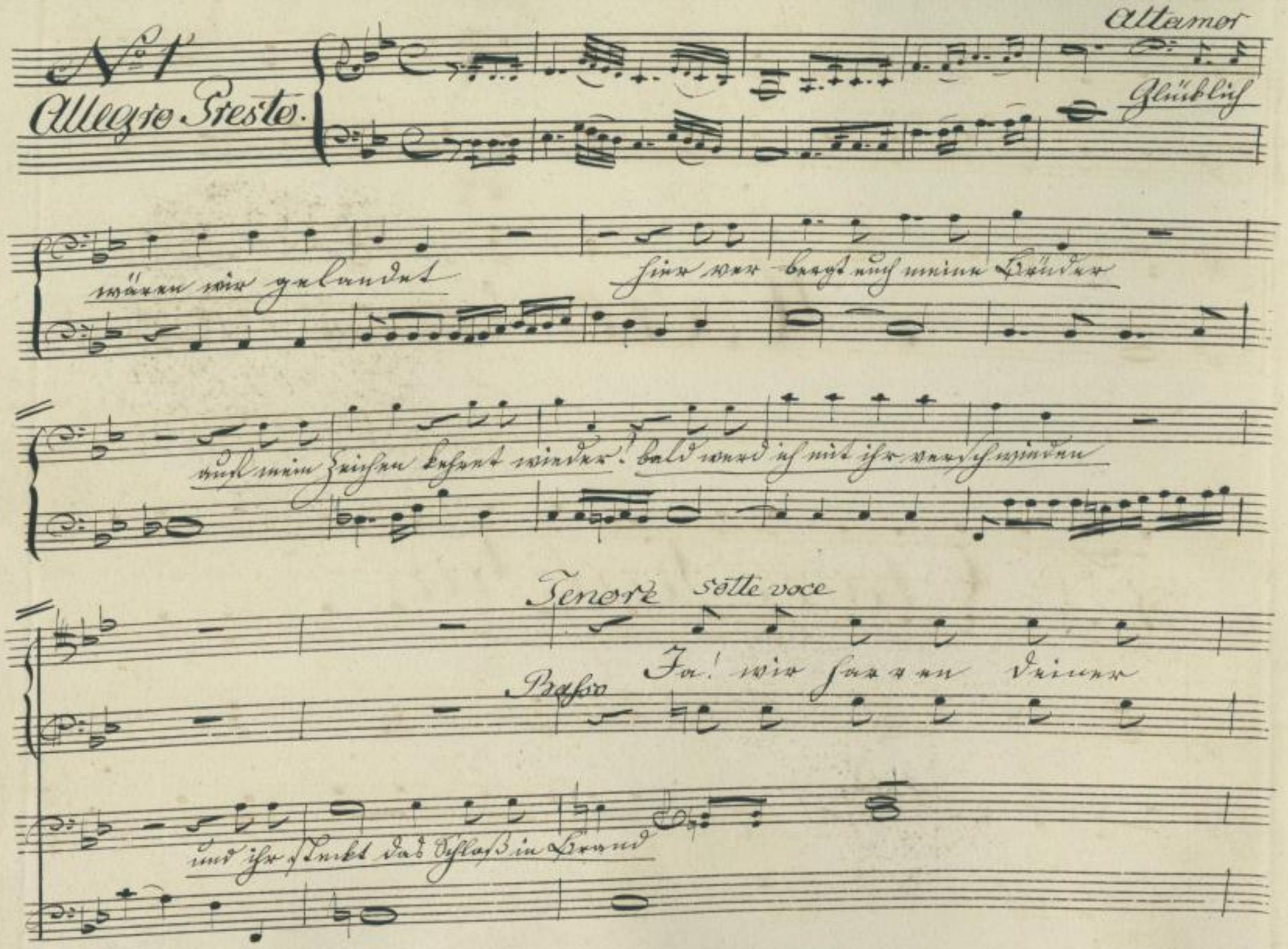

Sächsische Landesbibliothek - Staats- und Universitätsbibliothek Dresden
http://d... Semperoper Dresden
gefördert von der Deutschen Forschungsgemeinschaft DFG

Winke, sie beleben jedes Hand, ja wir harren deiner

Winke, sie beleben jedes Hand, sie be = leben, sie be =

Sächsische Landesbibliothek - Staats- und Universitätsbibliothek Dresden
http://d... Semperoper Dresden
gefördert von der Deutschen Forschungsgemeinschaft DFG

leben, sie beleben jedes Hand, sie beleben jedes

Hand.

4

4.

№ 2 tacet.

Sächsische Landesbibliothek - Staats- und Universitätsbibliothek Dresden
http://d... Semperoper Dresden
gefördert von der Deutschen Forschungsgemeinschaft DFG

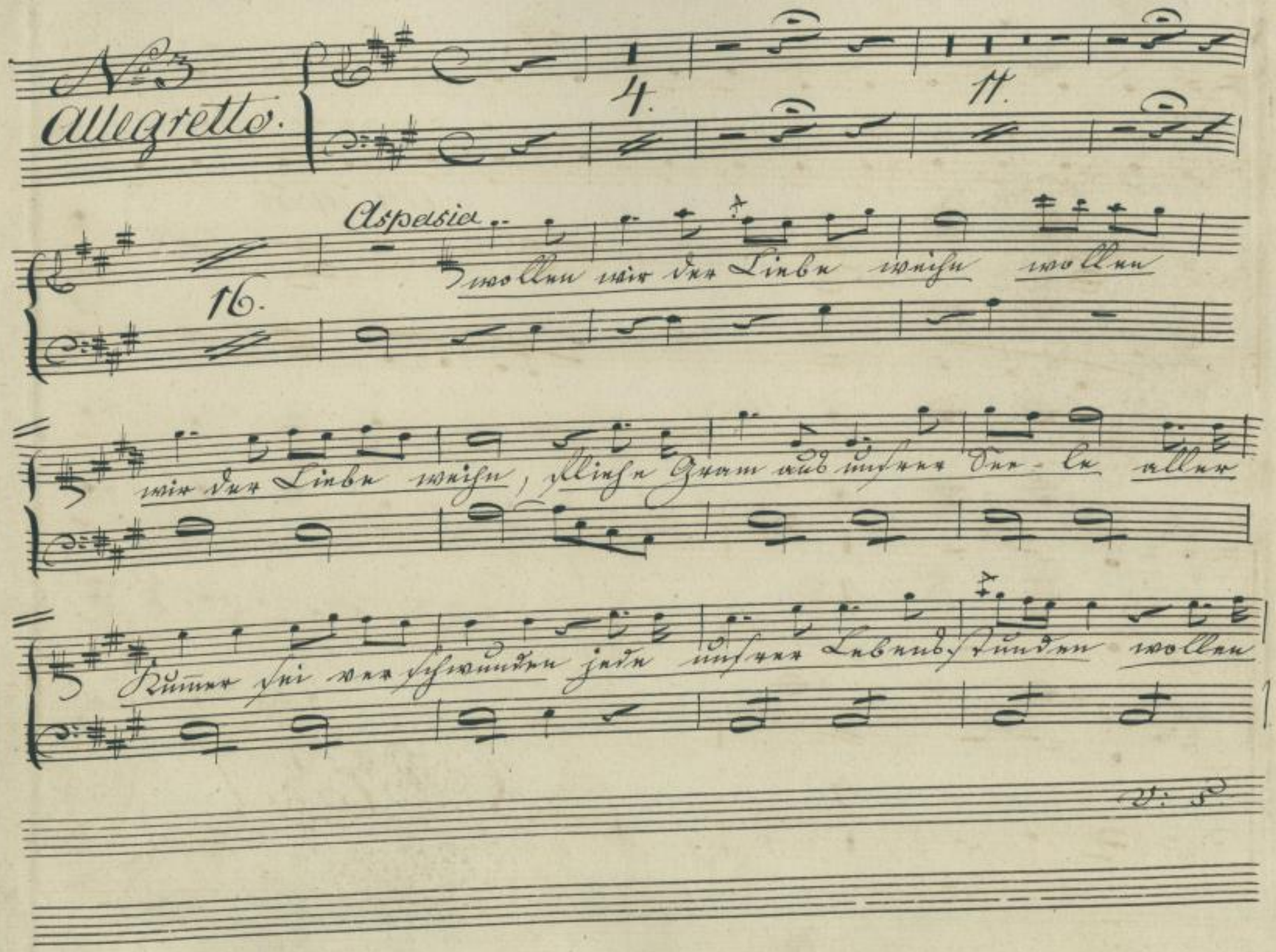

Sächsische Landesbibliothek - Staats- und Universitätsbibliothek Dresden
http://d[illegible]b-[illegible]d377783498/5
Semperoper Dresden
gefördert von der Deutschen Forschungsgemeinschaft DFG

All° assai

Arf!

a

Recit:

Arf!

a - tar a

attar.

Wir

Ha welch ein Schreien

All° assai

Sächsische Landesbibliothek - Staats- und Universitätsbibliothek Dresden
http://d... Semperoper Dresden
gefördert von der Deutschen Forschungsgemeinschaft DFG

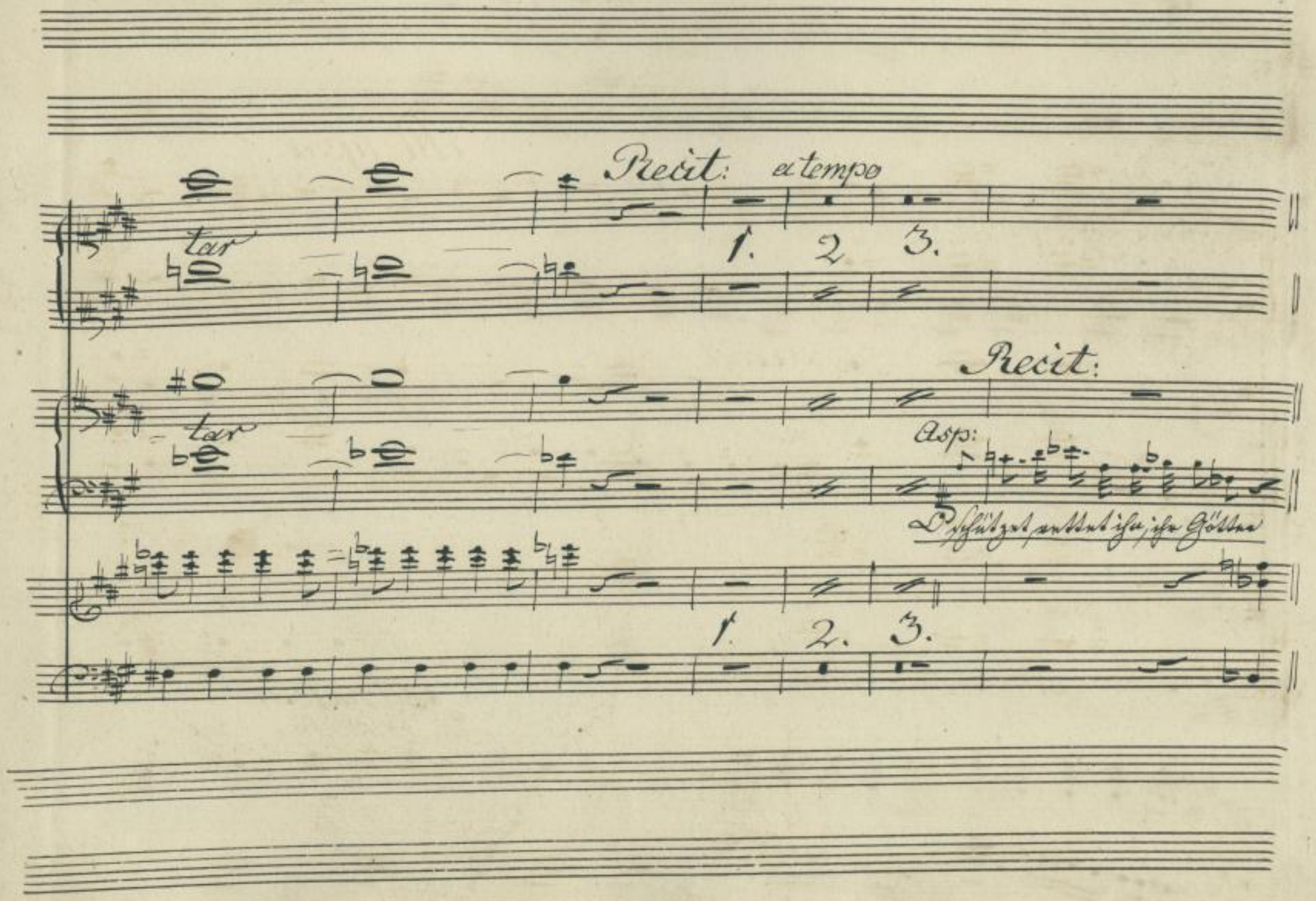

Sächsische Landesbibliothek - Staats- und Universitätsbibliothek Dresden
http://d... Semperoper Dresden
gefördert von der Deutschen Forschungsgemeinschaft DFG

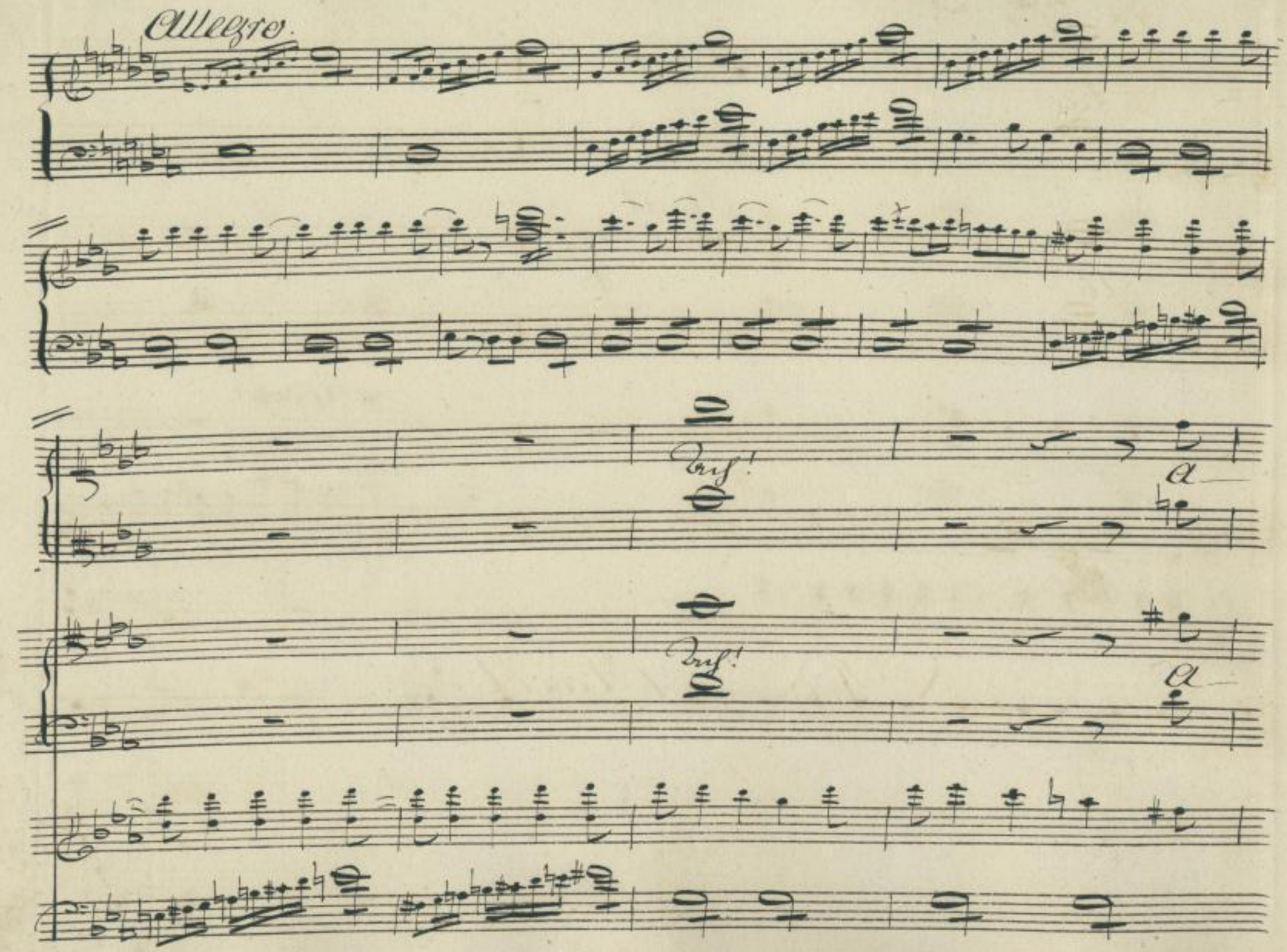

Sächsische Landesbibliothek - Staats- und Universitätsbibliothek Dresden
http://d... Semperoper Dresden
gefördert von der Deutschen Forschungsgemeinschaft DFG

tar.

tar.

No 4 bis mit 7 tacet.

Sächsische Landesbibliothek - Staats- und Universitätsbibliothek Dresden
http://d... Semperoper Dresden
gefördert von der Deutschen Forschungsgemeinschaft DFG

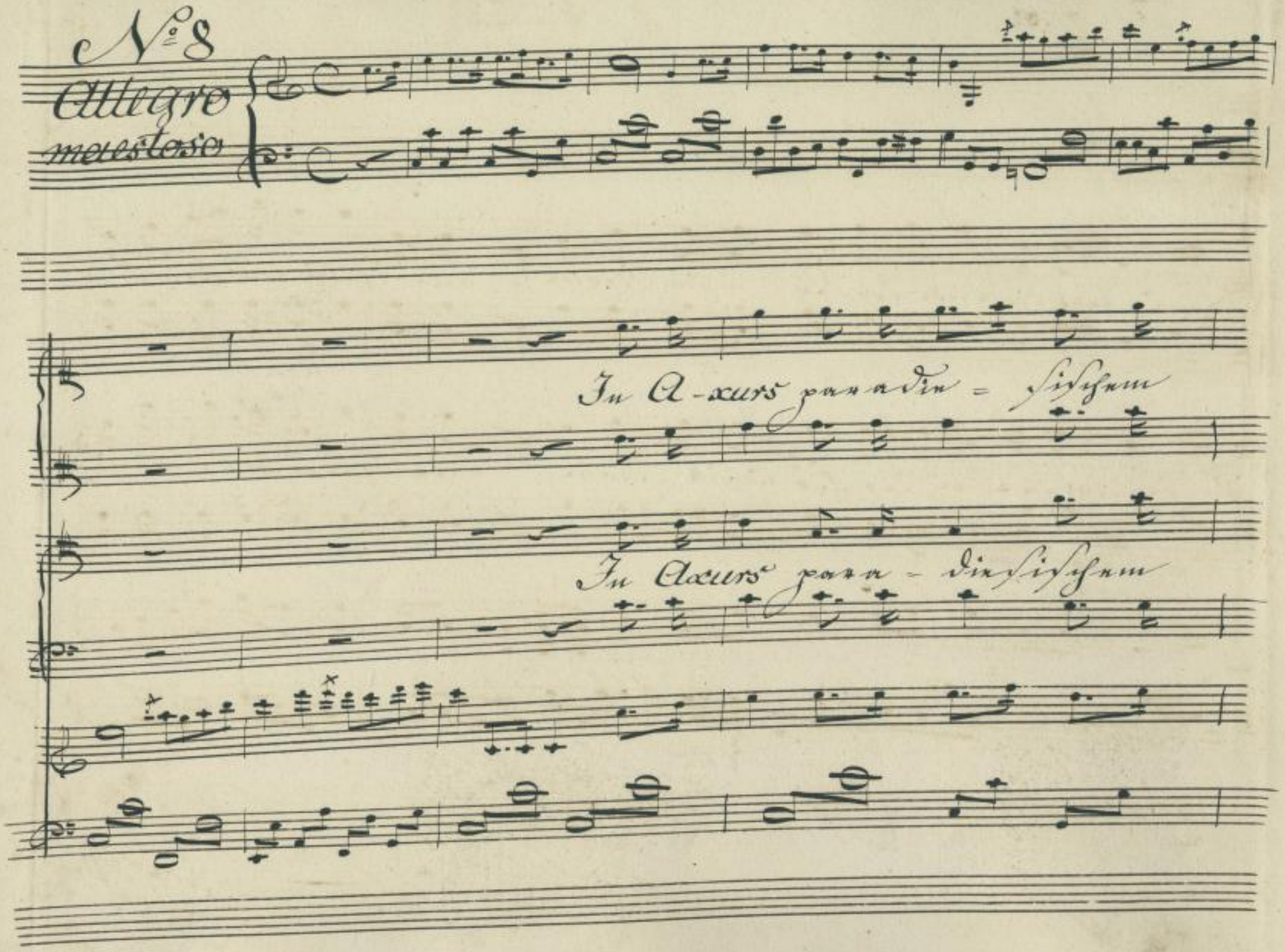

Sächsische Landesbibliothek - Staats- und Universitätsbibliothek Dresden
http://di... Semperoper Dresden
gefördert von der Deutschen Forschungsgemeinschaft DFG

Lande legt die Liebe der Kö- nigin Krone, alle Schätze von Asiens

Lande legt die Liebe der Kö nigin Krone, alle Schätze von Asiens

Sächsische Landesbibliothek - Staats- und Universitätsbibliothek Dresden
http://di... Semperoper Dresden
gefördert von der Deutschen Forschungsgemeinschaft DFG

Throne, dir Aspasia zu Füßen hier hin, alle Schätze von Asiens

Throne, dir Aspasia zu Füßen hier hin, alle Schätze von Asiens

Sächsische Landesbibliothek - Staats- und Universitätsbibliothek Dresden
http://di[illegible]-dresden.de/id377783498/12
Semperoper Dresden
gefördert von der Deutschen Forschungsgemeinschaft DFG

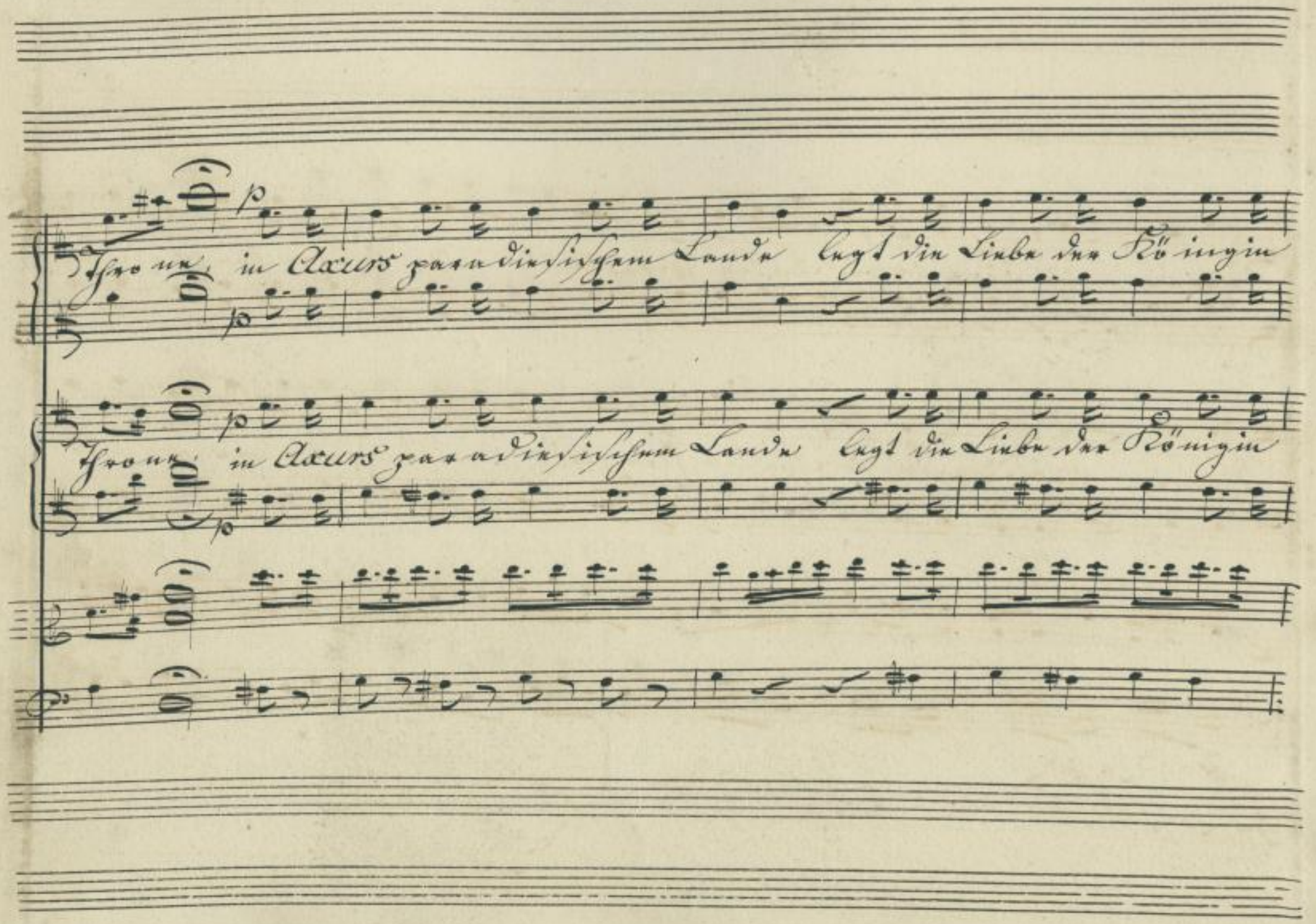

Sächsische Landesbibliothek - Staats- und Universitätsbibliothek Dresden
http://di... Semperoper Dresden
gefördert von der Deutschen Forschungsgemeinschaft DFG

Krone, alle Schätze von Asiens Throne dir Ab pa-

Krone, alle Schätze von A-siens Throne dir Ab-pa-

Sächsische Landesbibliothek - Staats- und Universitätsbibliothek Dresden
http://di... Semperoper Dresden
gefördert von der Deutschen Forschungsgemeinschaft DFG

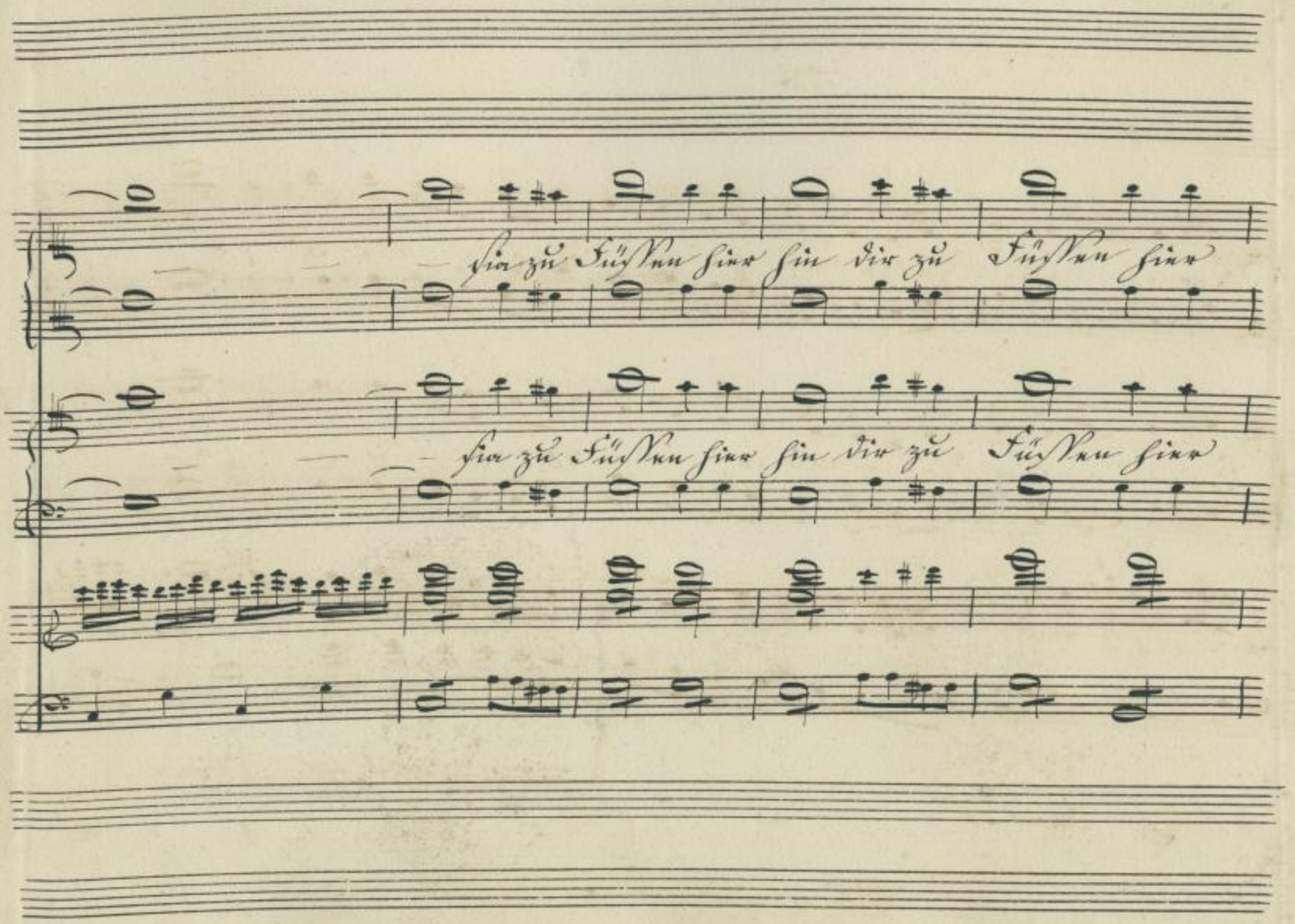

Sächsische Landesbibliothek - Staats- und Universitätsbibliothek Dresden
http://di... Semperoper Dresden
gefördert von der Deutschen Forschungsgemeinschaft DFG

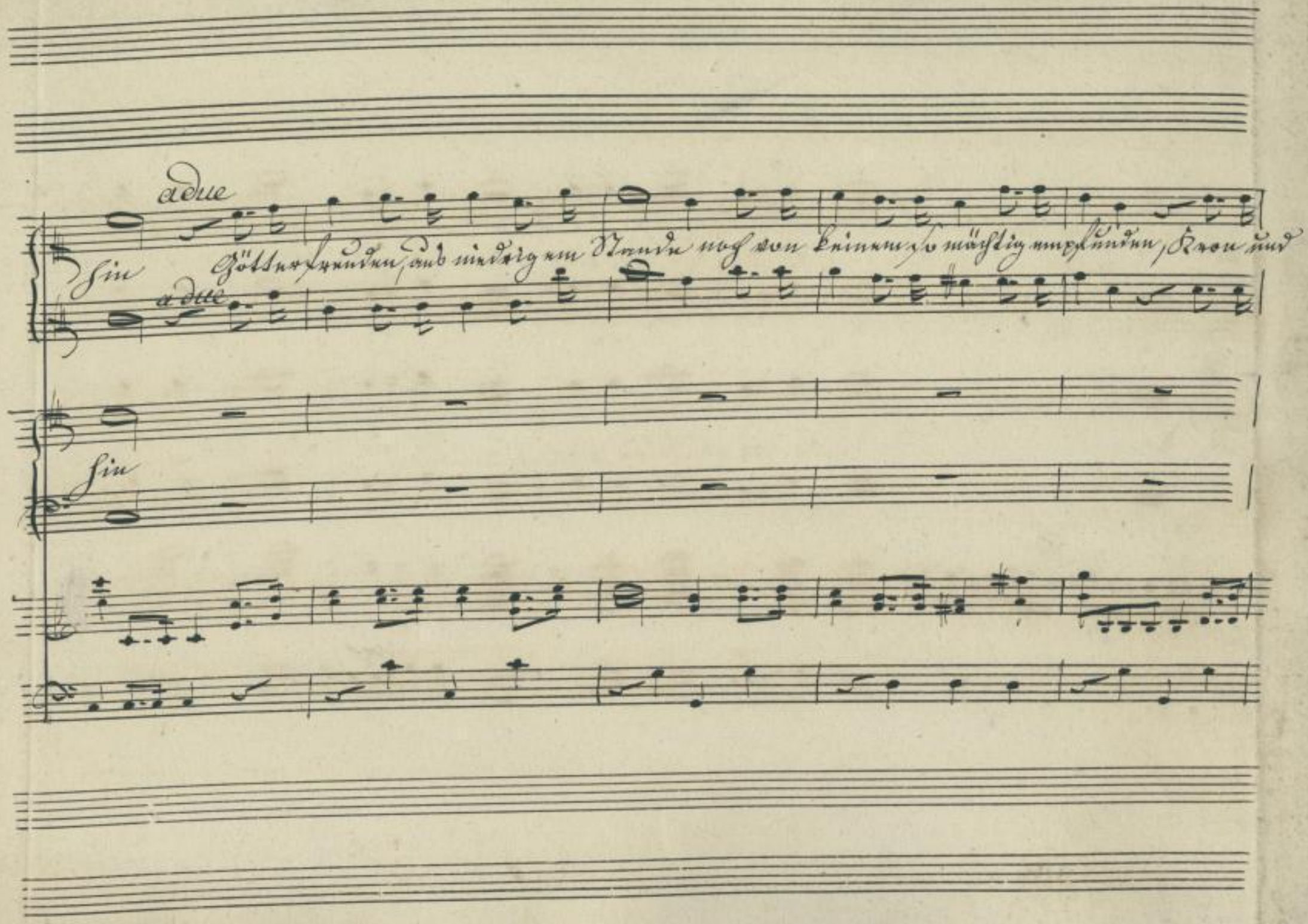

Sächsische Landesbibliothek - Staats- und Universitätsbibliothek Dresden
http://d... Semperoper Dresden
gefördert von der Deutschen Forschungsgemeinschaft DFG

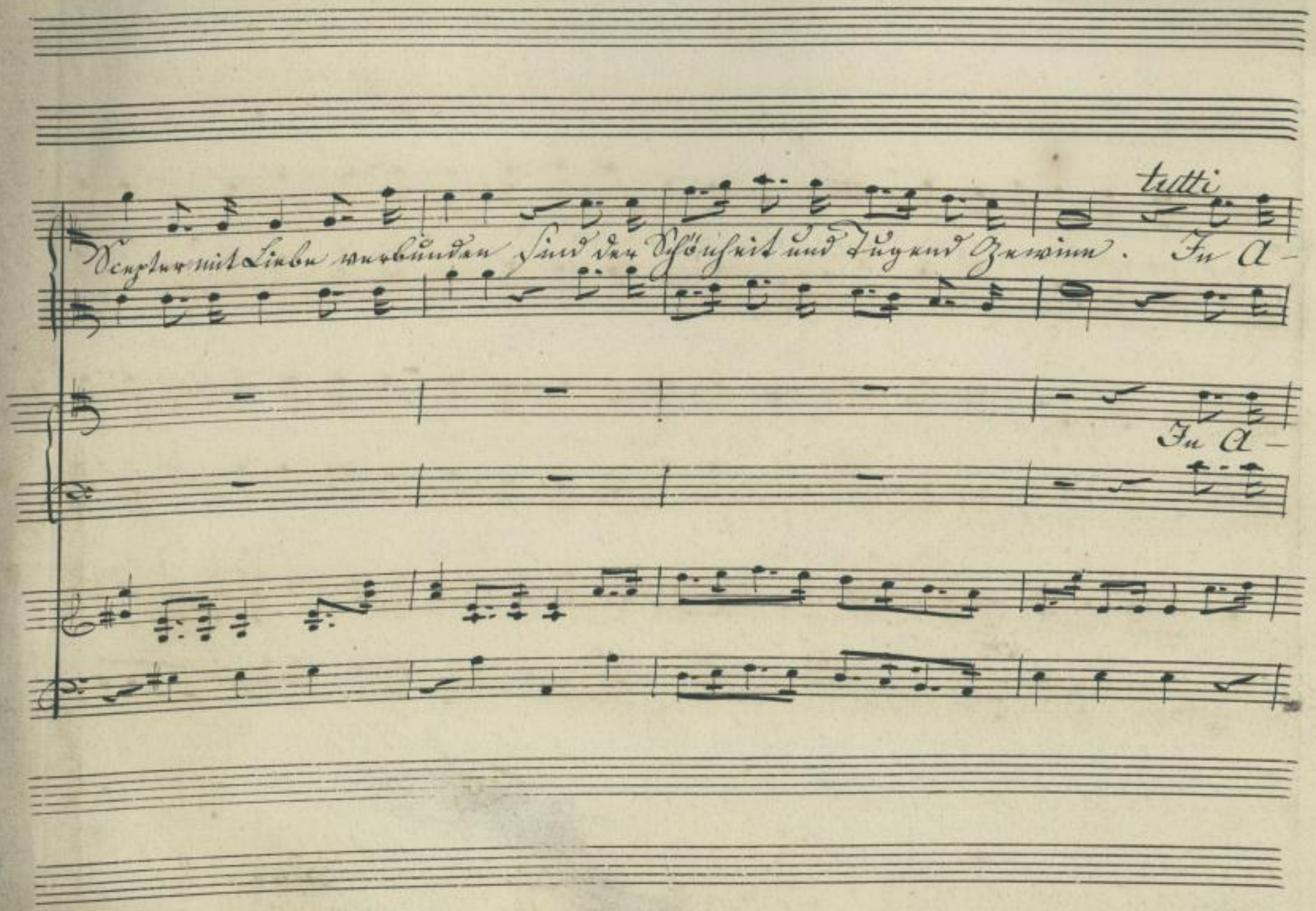

Sächsische Landesbibliothek - Staats- und Universitätsbibliothek Dresden
http://di... Semperoper Dresden
gefördert von der Deutschen Forschungsgemeinschaft DFG

Xurs paradiesischem Lande legt die Liebe der Königin Krone, alle

-Xurs paradie= sischem Lande legt die Liebe der Königin Krone, alle

Sächsische Landesbibliothek - Staats- und Universitätsbibliothek Dresden
http://di... Semperoper Dresden
gefördert von der Deutschen Forschungsgemeinschaft DFG

Schätze von Asiens Throne, dir As=pasia zu Füßen hier hin alle

Schätze von Asiens Throne, dir Aspasia zu Füßen hier hin alle

Sächsische Landesbibliothek - Staats- und Universitätsbibliothek Dresden
http://di[illegible]-dresden.de/id377783498/19
Semperoper Dresden
gefördert von der Deutschen Forschungsgemeinschaft DFG

Schätze von A=siens Thro ne in Axurs paradiesischem Lande legt die

Schätze von Asiens Thro ne in Axurs paradiesischem Lande legt die

Sächsische Landesbibliothek - Staats- und Universitätsbibliothek Dresden
http://di... Semperoper Dresden
gefördert von der Deutschen Forschungsgemeinschaft DFG

Liebe der Königin Krone, alle Schätze von Asiens Throne dir As=

Liebe der Königin Krone, alle Schätze von Asi=ens Throne dir As=

Sächsische Landesbibliothek - Staats- und Universitätsbibliothek Dresden
http://di... Semperoper Dresden
gefördert von der Deutschen Forschungsgemeinschaft DFG

pa= = = = = sia zu Füßen hier hin dir zu

= pa= = = = = = sia zu Füßen hier hin dir zu

Sächsische Landesbibliothek - Staats- und Universitätsbibliothek Dresden
http://di... Semperoper Dresden
gefördert von der Deutschen Forschungsgemeinschaft DFG

Füßen hier hin.

4.

Füßen hier hin.

4.

Recit: tacet.

Sächsische Landesbibliothek - Staats- und Universitätsbibliothek Dresden
http://di... Semperoper Dresden
gefördert von der Deutschen Forschungsgemeinschaft DFG

(soll dann meine Wuth empfinden)

No 9 Chor

Eilt, eilt zu Hülfe ihr, seid schnell ihr

Eilt, eilt zu Hülfe ihr, seid schnell ihr

Allegro vivace.

Sächsische Landesbibliothek - Staats- und Universitätsbibliothek Dresden
http://di... Semperoper Dresden
gefördert von der Deutschen Forschungsgemeinschaft DFG

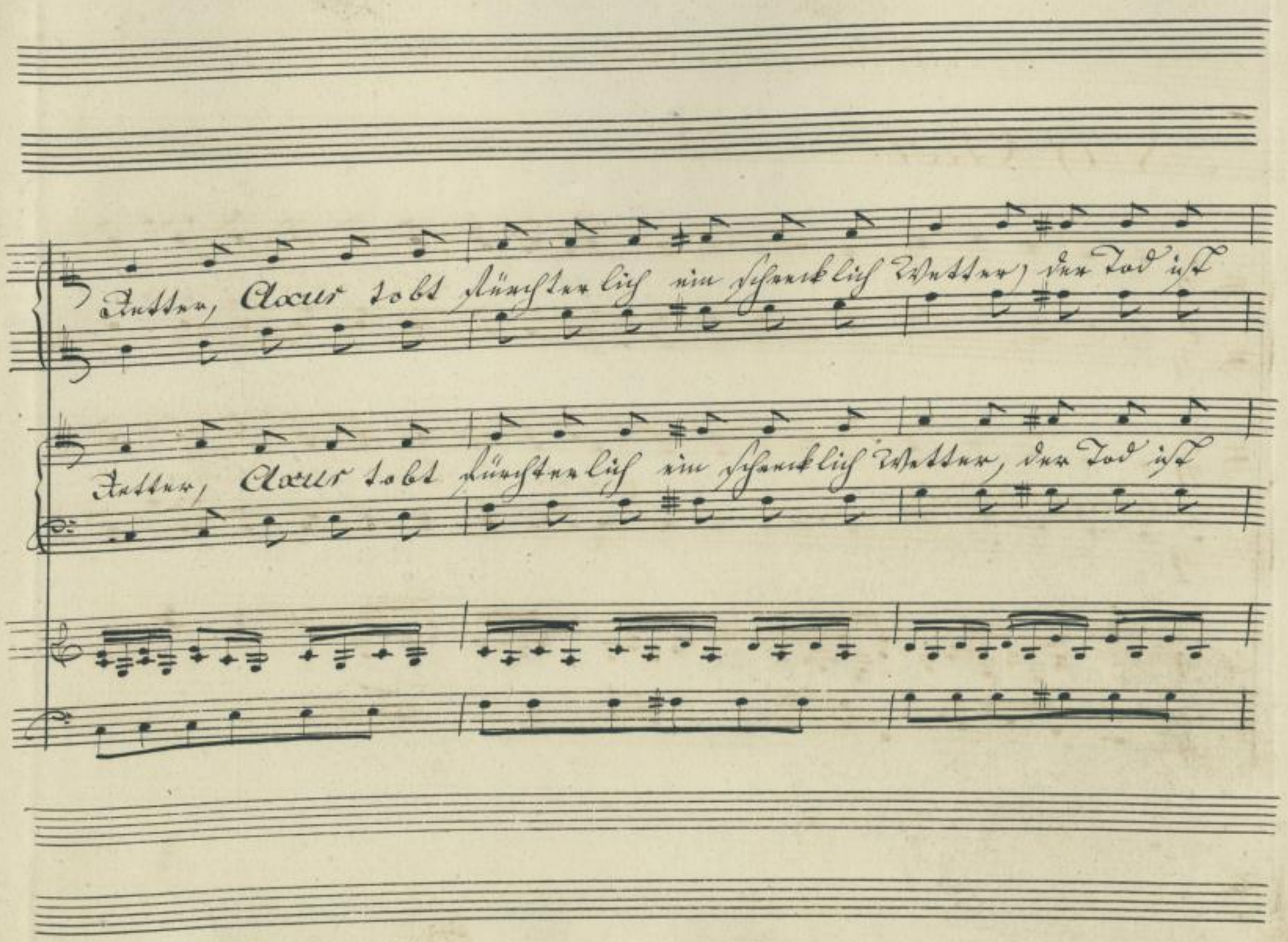

Sächsische Landesbibliothek - Staats- und Universitätsbibliothek Dresden
http://di... Semperoper Dresden
gefördert von der Deutschen Forschungsgemeinschaft DFG

sicher lich für uns bereit, sucht ja zu helfen ihr, Axur tobt fürchterlich

sicher lich für uns bereit, sucht ja zu helfen ihr, Axur tobt fürchterlich

Sächsische Landesbibliothek - Staats- und Universitätsbibliothek Dresden
http://di[illegible]-dresden.de/id377783498/26
Semperoper Dresden
gefördert von der Deutschen Forschungsgemeinschaft DFG

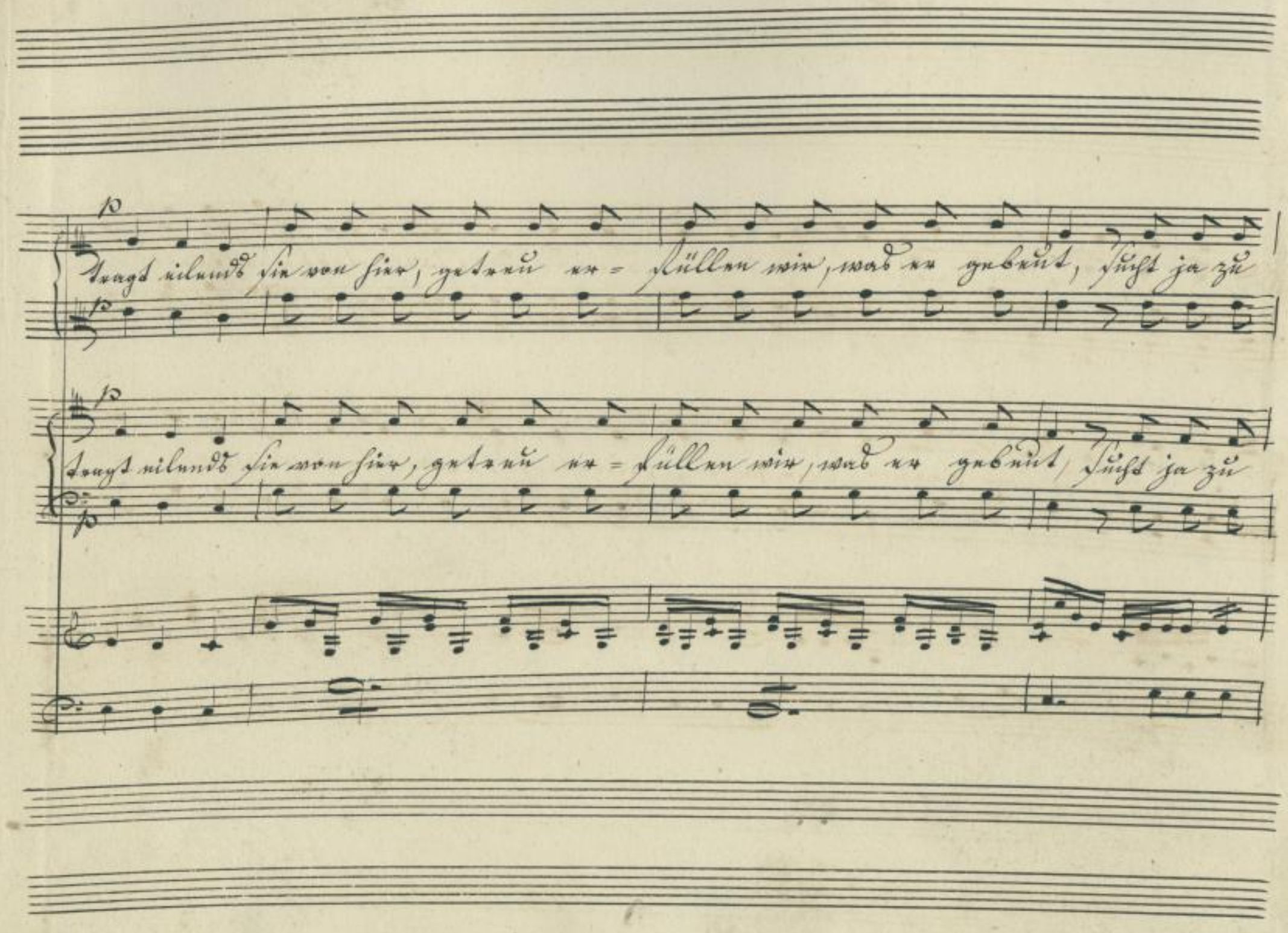

Sächsische Landesbibliothek - Staats- und Universitätsbibliothek Dresden
http://di... Semperoper Dresden
gefördert von der Deutschen Forschungsgemeinschaft DFG

helfen ihr, Axur tobt fürchterlich, tragt eilends sie von hier, getreu er=

helfen ihr, Axur tobt fürchterlich, tragt eilends sie von hier, getreu er=

Sächsische Landesbibliothek - Staats- und Universitätsbibliothek Dresden
http://di... Semperoper Dresden
gefördert von der Deutschen Forschungsgemeinschaft DFG

füllen wir, was er gebeut, getreu erfüllen wir, was er ge=

füllen wir, was er gebeut, getreu erfüllen wir, was er ge=

Sächsische Landesbibliothek - Staats- und Universitätsbibliothek Dresden
http://di... Semperoper Dresden
gefördert von der Deutschen Forschungsgemeinschaft DFG

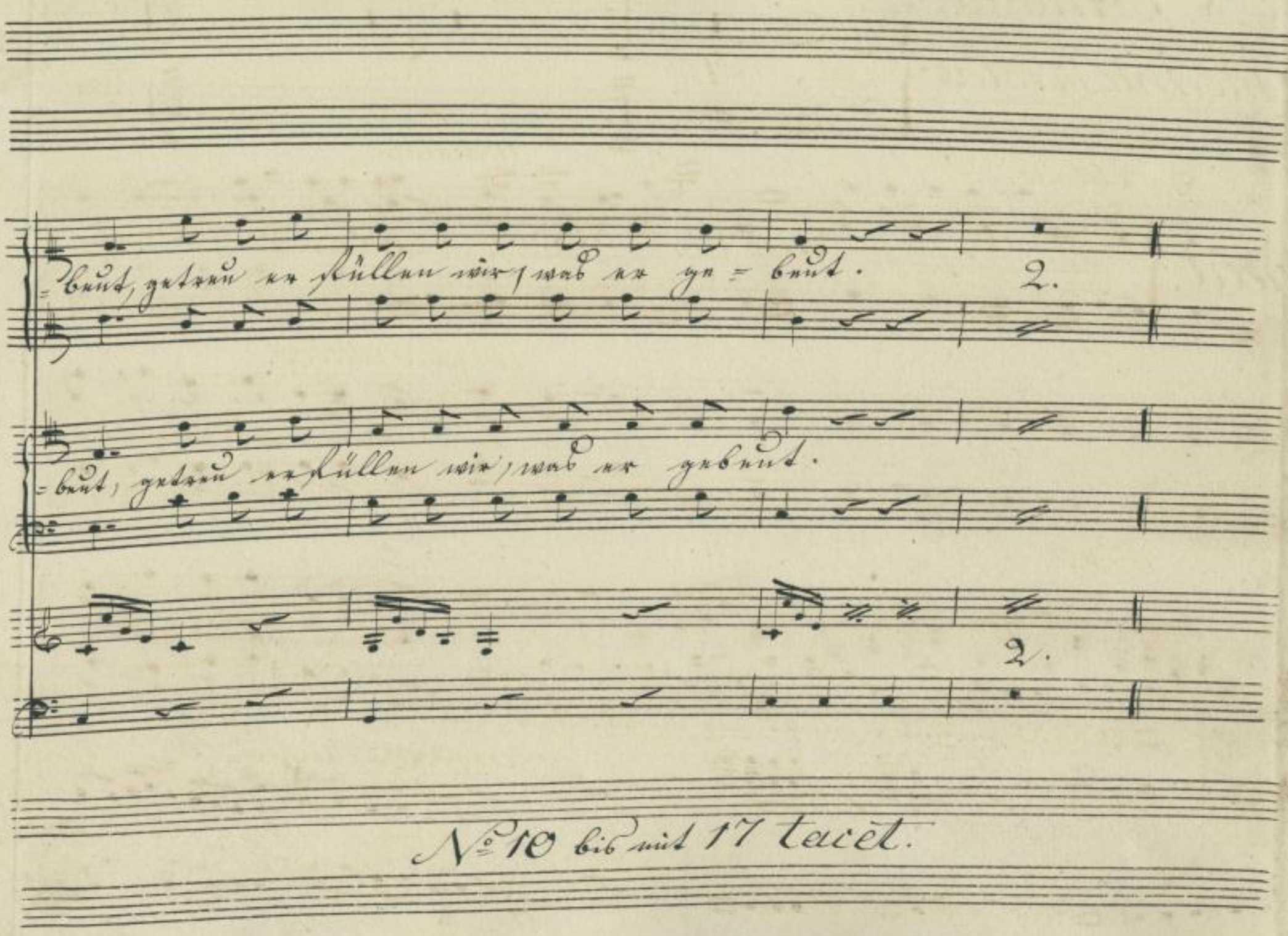

Sächsische Landesbibliothek - Staats- und Universitätsbibliothek Dresden
http://di... Semperoper Dresden
gefördert von der Deutschen Forschungsgemeinschaft DFG

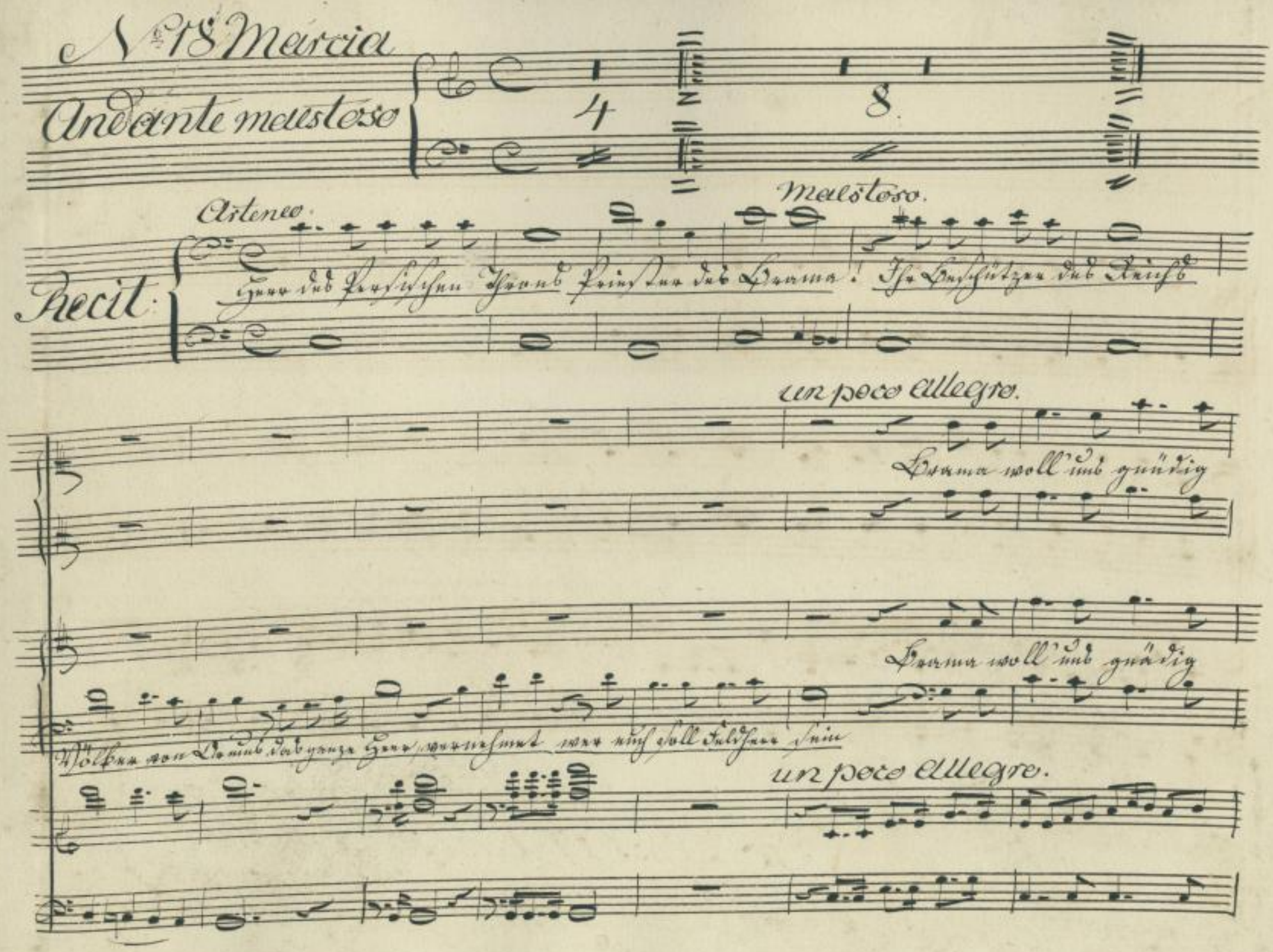

Sächsische Landesbibliothek - Staats- und Universitätsbibliothek Dresden
http://di... Semperoper Dresden
gefördert von der Deutschen Forschungsgemeinschaft DFG

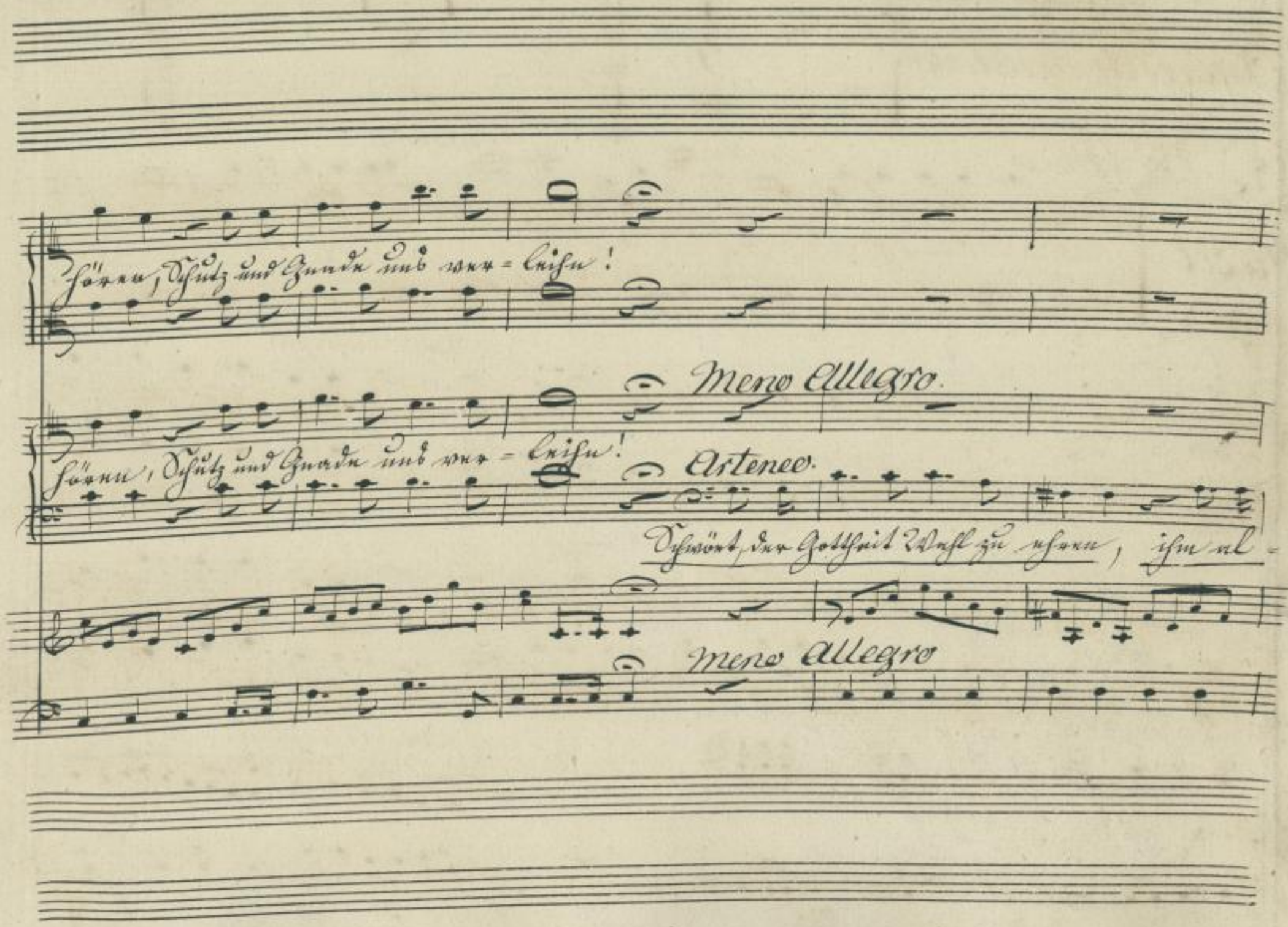

Sächsische Landesbibliothek - Staats- und Universitätsbibliothek Dresden
http://di... Semperoper Dresden
gefördert von der Deutschen Forschungsgemeinschaft DFG

Maestoso.

Hier vor Brama's Thron wir schwören, Herz und Arm ihm

Hier vor Brama's Thron wir schwören, Herz und Arm ihm

Lein getreu zu sein

Maestoso

Sächsische Landesbibliothek - Staats- und Universitätsbibliothek Dresden
http://di... Semperoper Dresden
gefördert von der Deutschen Forschungsgemeinschaft DFG

Allegro maestoso

Treu zu weihn.

7. 31. 7.

treu zu weihn.

7. 31 7.

Allegro maestoso

Sächsische Landesbibliothek - Staats- und Universitätsbibliothek Dresden
http://di... Semperoper Dresden
gefördert von der Deutschen Forschungsgemeinschaft DFG

Adagio Maestoso Recit: Elamir

2. 3. 5.

Ha! ist nicht Domus noch überreich an Hülfe? Hier, hier erblicket um Axur des Vaterlandes Retter Atar!

Allegro

Atar, Atar, Atar! Brama wird mit uns sein! Er wählte den A-

A-tar, Atar, A-tar! Brama wird mit uns sein! Er wählte den A-

Allegro.

Sächsische Landesbibliothek - Staats- und Universitätsbibliothek Dresden
http://di... Semperoper Dresden
gefördert von der Deutschen Forschungsgemeinschaft DFG

Recit:

tar, a- tar, atar, a- tar!

tar, a- tar, atar, a- tar!

Elamir

3.

Du Himmel, Vater, sah meinen Sinn ge-

Allegro.

Allegro.

Sächsische Landesbibliothek - Staats- und Universitätsbibliothek Dresden
http://digital.slub-dresden.de/id377783498/37
Semperoper Dresden
gefördert von der Deutschen Forschungsgemeinschaft DFG

Ja! A-tar ist unser

Furcht schwindet bei den Namen, ihm weichet Herz und Hand. Ja! Atar ist unser

Sächsische Landesbibliothek - Staats- und Universitätsbibliothek Dresden
http://di[illegible]-dresden.de/id877783498/38
Semperoper Dresden
gefördert von der Deutschen Forschungsgemeinschaft DFG

Führer Brama hat ihn ernannt, A-tar, Atar, A-tar,

Führer Brama hat ihn ernannt, A-tar, Atar, A-tar

Sächsische Landesbibliothek - Staats- und Universitätsbibliothek Dresden
http://di... Semperoper Dresden
gefördert von der Deutschen Forschungsgemeinschaft DFG

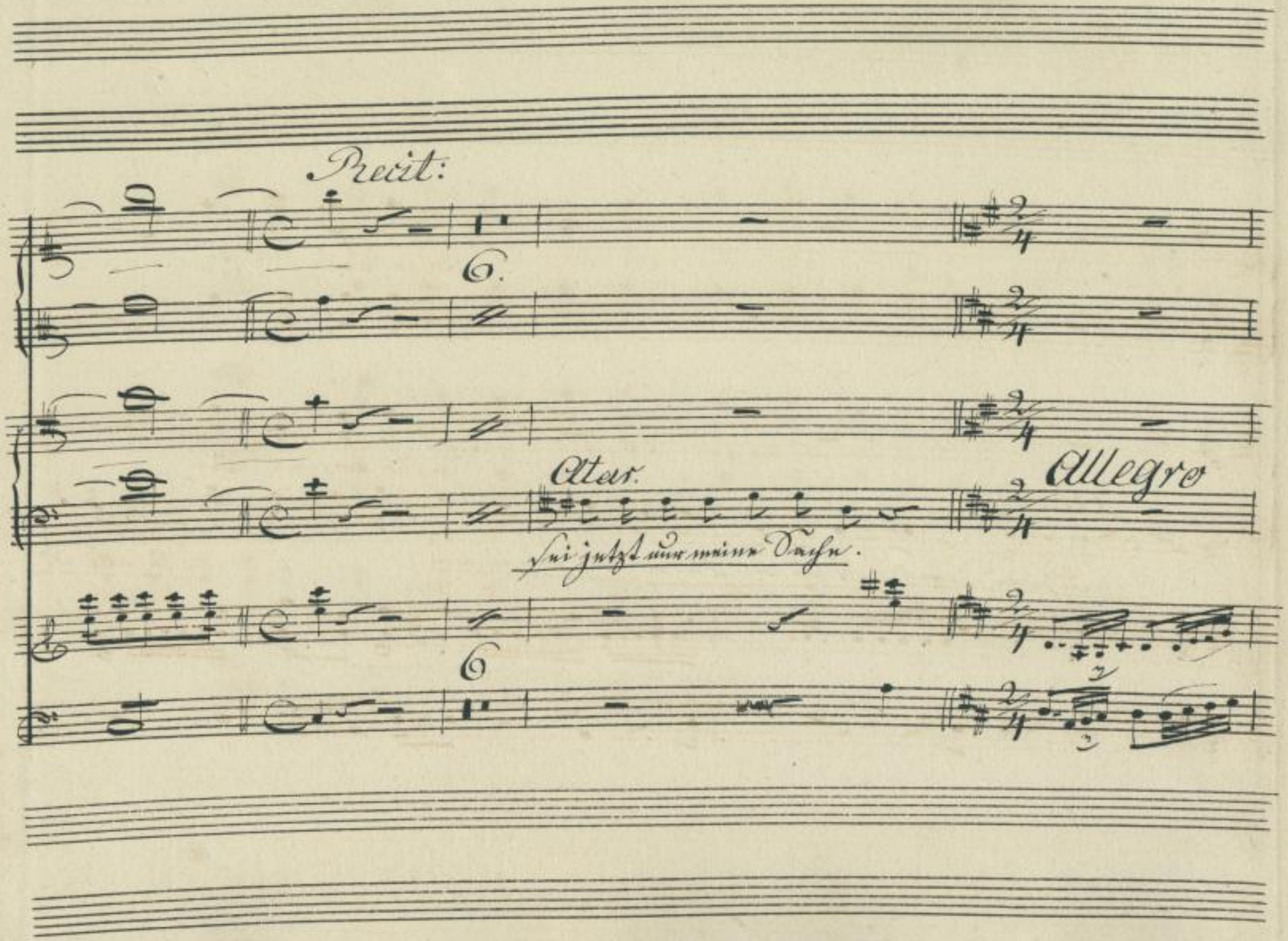

Sächsische Landesbibliothek - Staats- und Universitätsbibliothek Dresden
http://di... Semperoper Dresden
gefördert von der Deutschen Forschungsgemeinschaft DFG

Wir folgen dir

Wir folgen dir

Atar.

Zu Ruhm und Siegen laßt uns nun fliegen! auf folget mir

Mühvoll zu

Sächsische Landesbibliothek - Staats- und Universitätsbibliothek Dresden
http://di... Semperoper Dresden
gefördert von der Deutschen Forschungsgemeinschaft DFG

sei unsre Pflicht

sei unsre Pflicht

sterben, Ruhm zu erwerben, sei eure Pflicht

Ergreift die

Sächsische Landesbibliothek - Staats- und Universitätsbibliothek Dresden
http://di... Semperoper Dresden
gefördert von der Deutschen Forschungsgemeinschaft DFG

wir stehn bereit

wir stehn bereit Atar.

Waffen! laßt Recht uns schaffen! macht euch bereit

Zu Kampf und Streiten folgt mir mit

Sächsische Landesbibliothek - Staats- und Universitätsbibliothek Dresden
http://di... Semperoper Dresden
gefördert von der Deutschen Forschungsgemeinschaft DFG

Wohlan! wohlan! wohlan! wohlan — !

Wohlan! wohlan! wohlan! wohlan — !

Freunden! Ich geh voran

Sächsische Landesbibliothek - Staats- und Universitätsbibliothek Dresden
http://di... Semperoper Dresden
gefördert von der Deutschen Forschungsgemeinschaft DFG

Allegro non tanto. Maestoso.

Recit.

4 verworfne Knechte

8. 7.

Tempo 1mo Atar.

Arteneo.

35 auch ein Held kan unterliegen wen die Sinne ihm vergehn König

Ach! um=

Ach! um=

Axur. Arteneo.

Schweige! Soll in diesen Tempel hallen nur der Mordlust Ton erschallen

Sächsische Landesbibliothek - Staats- und Universitätsbibliothek Dresden
http://di... Semperoper Dresden
gefördert von der Deutschen Forschungsgemeinschaft DFG

Bramas Ehre willen König laß es nie geschehn

Bramas Ehre willen König laß es nie geschehn

colla parte a tempo.

2. 31. 14.

Andante

heute noch für meinen Schmerz.

Sächsische Landesbibliothek - Staats- und Universitätsbibliothek Dresden
http://di... Semperoper Dresden
gefördert von der Deutschen Forschungsgemeinschaft DFG

un poco piu mosso.

Allegretto maestoso.

Er- höre unser Fle- hen Brama, der Welten

Er- höre unser Fle- hen Brama, der Welten

Sächsische Landesbibliothek - Staats- und Universitätsbibliothek Dresden
http://di... Semperoper Dresden
gefördert von der Deutschen Forschungsgemeinschaft DFG

Sächsische Landesbibliothek - Staats- und Universitätsbibliothek Dresden
http://digital.slub-dresden.de/id377783498/48
Semperoper Dresden
gefördert von der Deutschen Forschungsgemeinschaft DFG

Stärk' uns mit neuem Muthe! sei mit uns bei Ge = fah = ren,

Stärk' uns mit neuem Mu = the! sei mit uns bei Ge = fah = ren,

Sächsische Landesbibliothek - Staats- und Universitätsbibliothek Dresden
http://di... Semperoper Dresden
gefördert von der Deutschen Forschungsgemeinschaft DFG

Schlag unsrer Feinde Schaa = ren! sterbend in ihrem Blute

Schlag unsrer Feinde Schaaren sterbend in ihrem Blu = te

Schlag unsrer Feinde Schaaren, in ihrem Blute

Sächsische Landesbibliothek - Staats- und Universitätsbibliothek Dresden
http://di... Semperoper Dresden
gefördert von der Deutschen Forschungsgemeinschaft DFG

Schlummern sie all' ins Grab, schlum - mern sie all' ins Grab, schlum -

Schlummern sie all' ins Grab schlum - mern sie all' ins Grab, schlum -

schlummern sie all' ins Grab

Sächsische Landesbibliothek - Staats- und Universitätsbibliothek Dresden
http://digital.slub-dresden.de/id877783498/51
Semperoper Dresden
gefördert von der Deutschen Forschungsgemeinschaft DFG

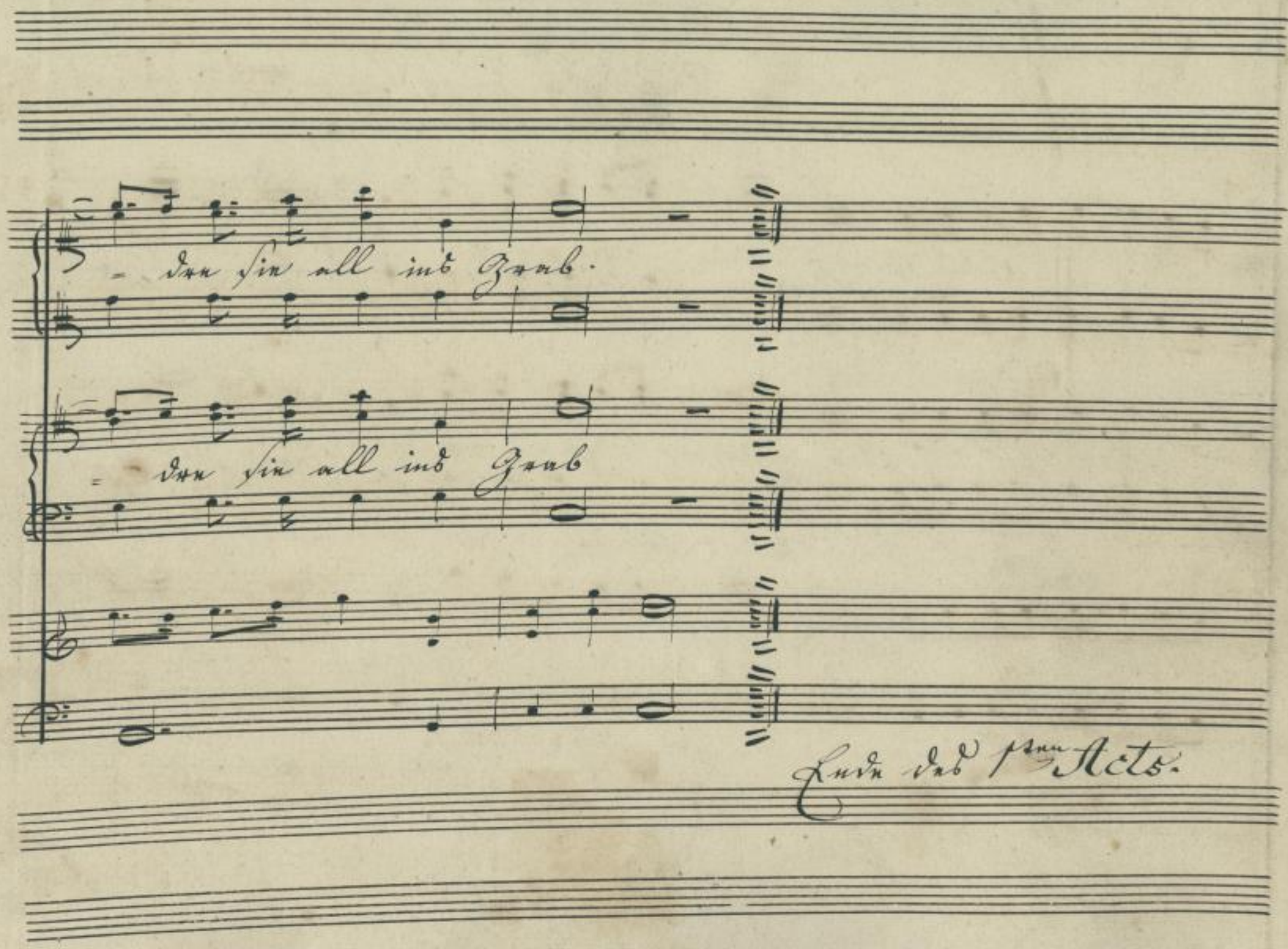

Ende des 1sten Acts.

Sächsische Landesbibliothek - Staats- und Universitätsbibliothek Dresden
http://di... Semperoper Dresden
gefördert von der Deutschen Forschungsgemeinschaft DFG

Axur 2ter Act Chor: Partitur.

Introduction. Recit. No 1 Duett Recit. & 2 Duett. Tacet.

Recit:

6. scheucht jeden Gram zeigt mir den Himmel offen.

No 2½ Aria

Recit: Aspasia.

Allegro Assai

27.

Atar! Armer A-

-tar, wenn du doch wüßtest, was deine Gattin

Axur.

leidet. Wohl an das Fest be-

attacca Chor.

Mus. 3796-F-522 A

Sächsische Landesbibliothek - Staats- und Universitätsbibliothek Dresden
http://di... Semperoper Dresden
gefördert von der Deutschen Forschungsgemeinschaft DFG

No. 3 Chor

Allegro

Soprano

Der Liebe zu Ehren jauchzen zenden

Alto

Der ꝛc

Tenor

Der Liebe zu Ehren in jauchzen den

Basso

Der ꝛc

gimme

Allegro

Sächsische Landesbibliothek - Staats- und Universitätsbibliothek Dresden
http://di... Semperoper Dresden
gefördert von der Deutschen Forschungsgemeinschaft DFG

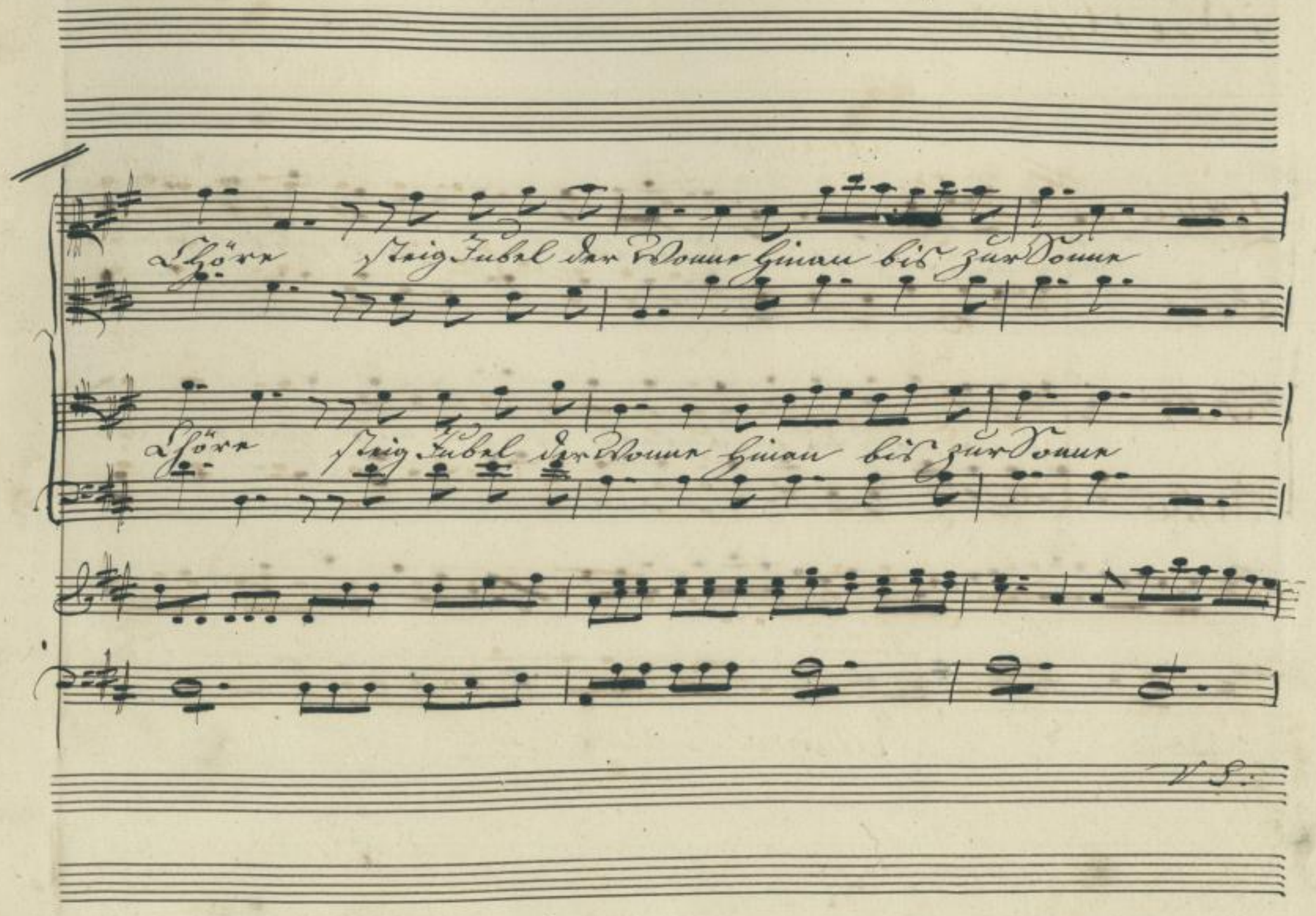

Sächsische Landesbibliothek - Staats- und Universitätsbibliothek Dresden
http://di... Semperoper Dresden
gefördert von der Deutschen Forschungsgemeinschaft DFG

laut schalle der fröhlichkeit ertö- nende Chor, laut schal- le der

laut schalle der fröhlichkeit ertönende Chor, laut schalle der

Sächsische Landesbibliothek - Staats- und Universitätsbibliothek Dresden
http://di... Semperoper Dresden
gefördert von der Deutschen Forschungsgemeinschaft DFG

Fröhlichkeit er tönen = ter Chor la la la la la ta ta ta ta ta

Fröhlichkeit er tö = nen ter Chor.

V. S.

Sächsische Landesbibliothek - Staats- und Universitätsbibliothek Dresden
http://di... Semperoper Dresden
gefördert von der Deutschen Forschungsgemeinschaft DFG

Sächsische Landesbibliothek - Staats- und Universitätsbibliothek Dresden
http://digital.slub-dresden.de/id377783498/58
Semperoper Dresden
gefördert von der Deutschen Forschungsgemeinschaft

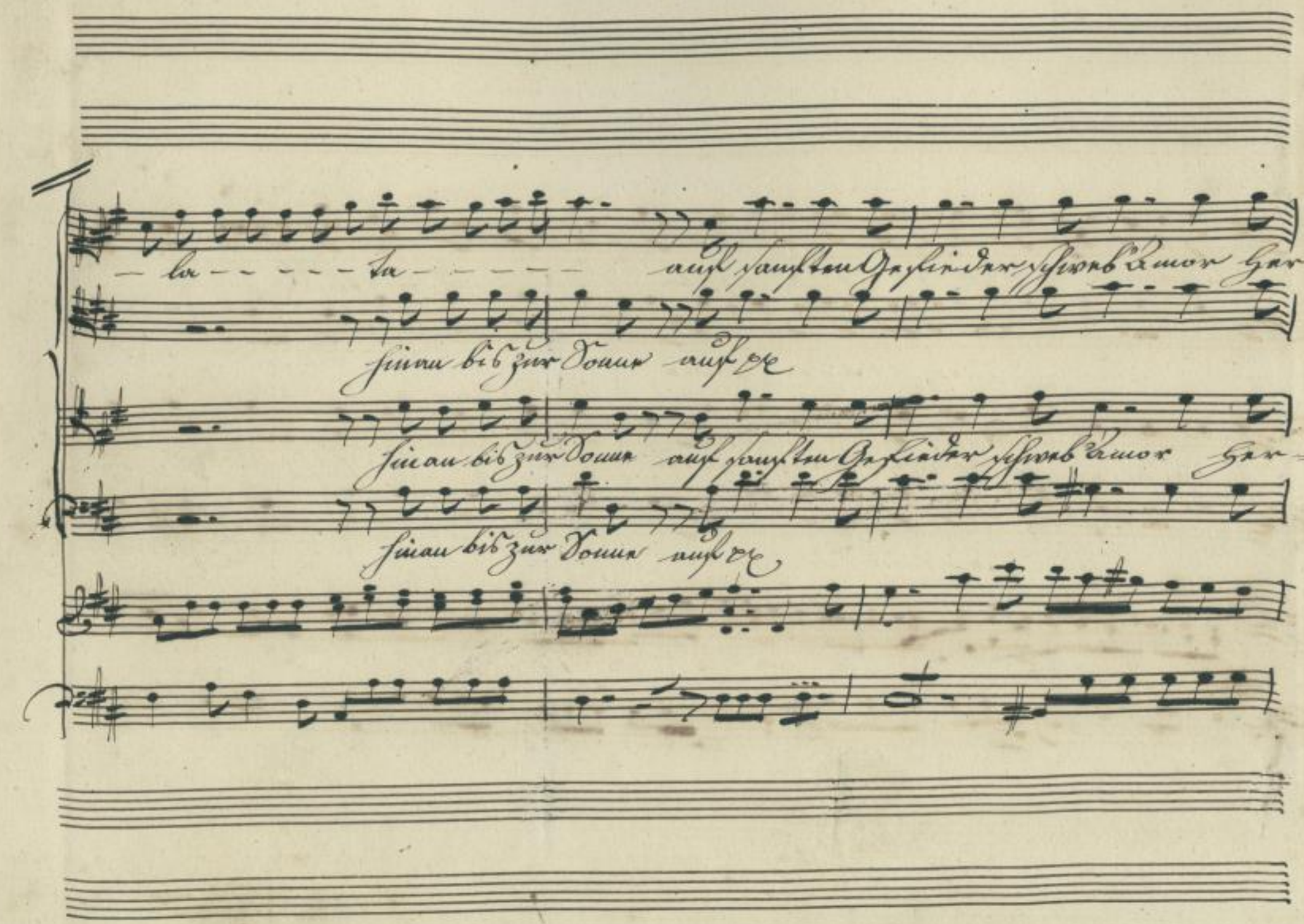

Sächsische Landesbibliothek - Staats- und Universitätsbibliothek Dresden
http://di... Semperoper Dresden
gefördert von der Deutschen Forschungsgemeinschaft DFG

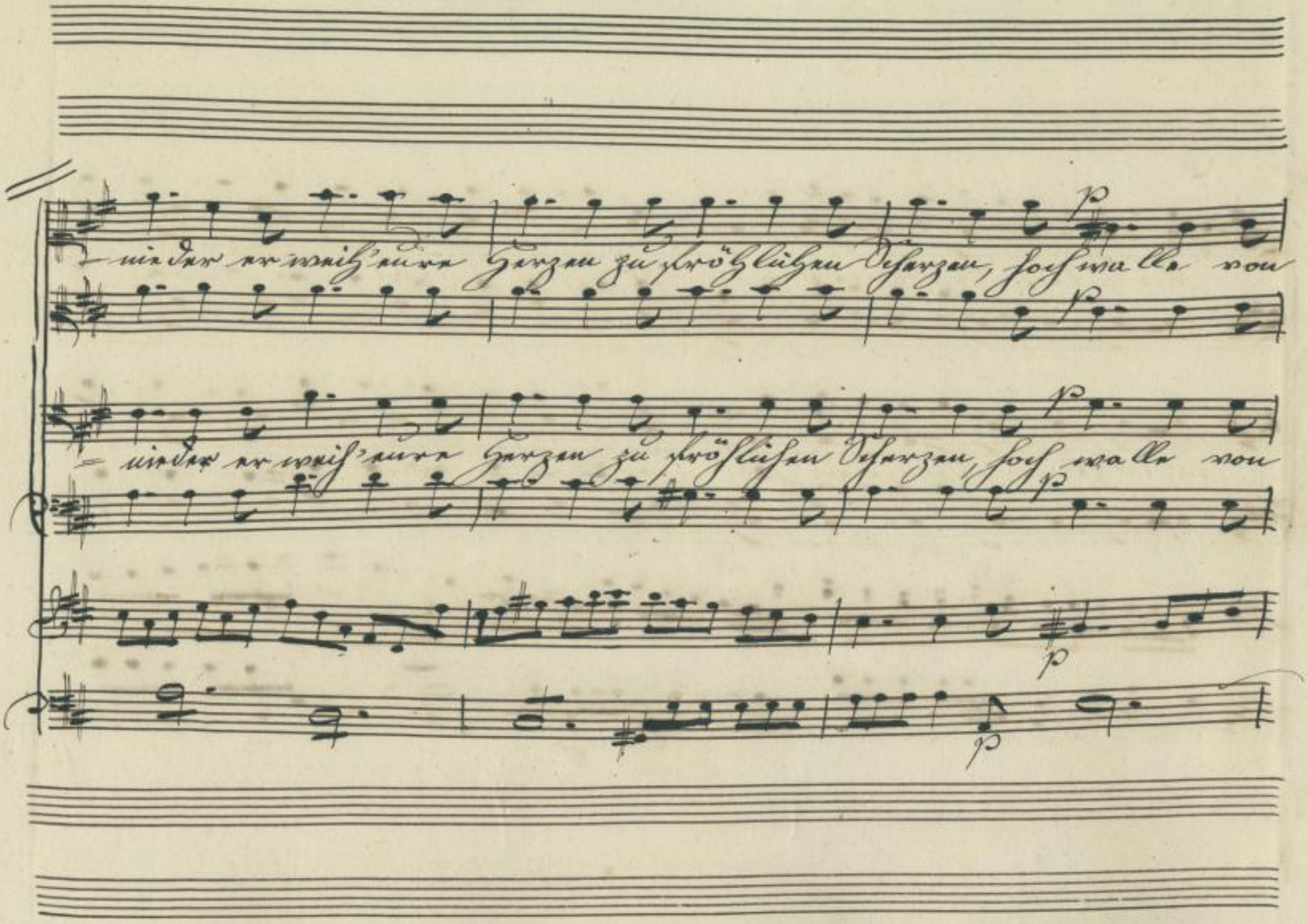

Sächsische Landesbibliothek - Staats- und Universitätsbibliothek Dresden
http://di... Semperoper Dresden
gefördert von der Deutschen Forschungsgemeinschaft DFG

zärtlichkeit die Brust euch em=por hoch wal=le von

zärtlichkeit die Brust euch em=por hoch wal=le von

V. S.

Sächsische Landesbibliothek - Staats- und Universitätsbibliothek Dresden
http://di[illegible]-dresden.de/id877783498/61
Semperoper Dresden
gefördert von der Deutschen Forschungsgemeinschaft DFG

zärtlichkeit die Brust muß um — fas

zärtlichkeit die Brust muß um — fas

Sächsische Landesbibliothek - Staats- und Universitätsbibliothek Dresden
http://digital.slub-dresden.de/id477783498/62
Semperoper Dresden
gefördert von der Deutschen Forschungsgemeinschaft DFG

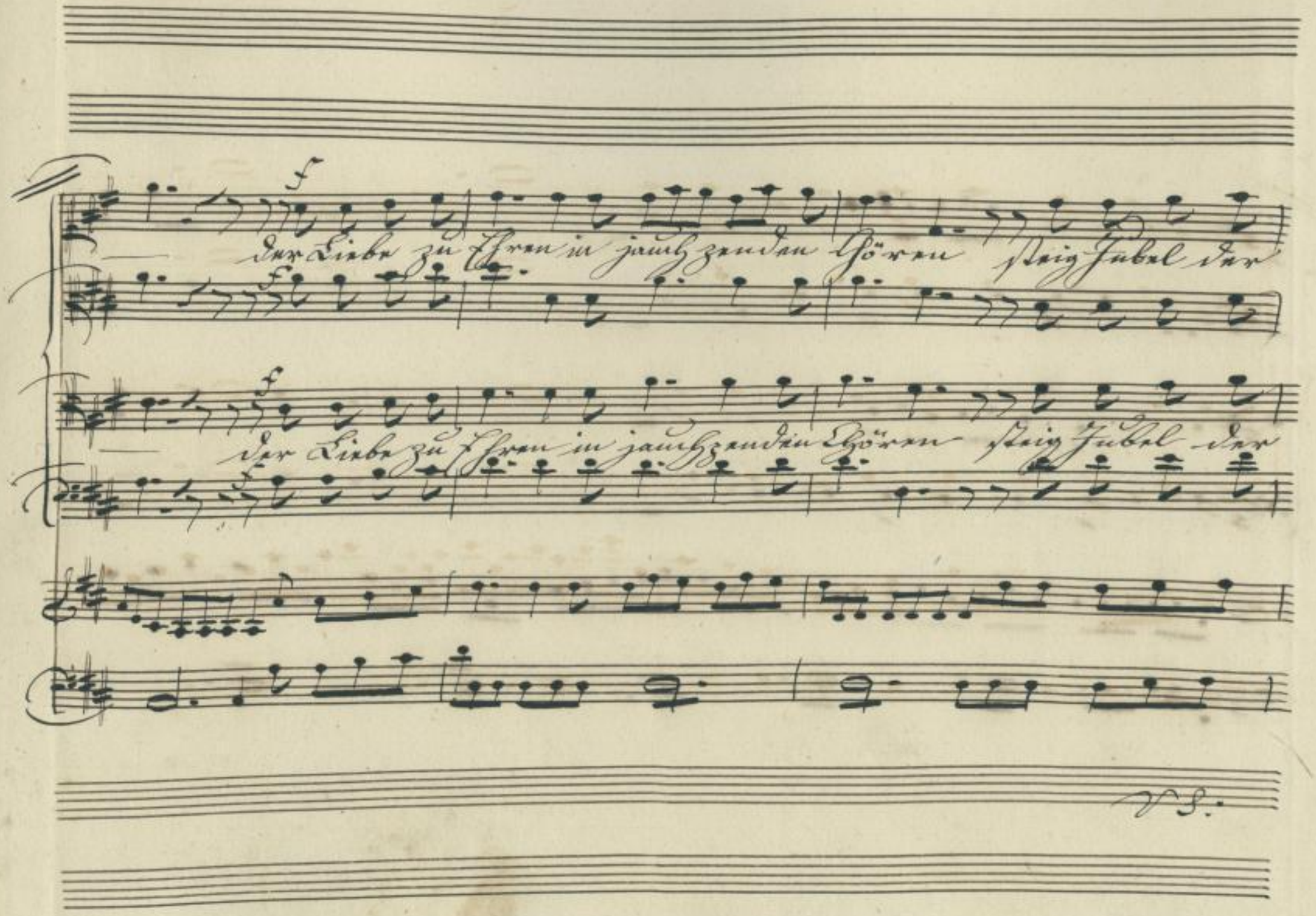

Sächsische Landesbibliothek - Staats- und Universitätsbibliothek Dresden
http://di... Semperoper Dresden
gefördert von der Deutschen Forschungsgemeinschaft DFG

Wonne hinan bis zur Sonne laut schalle der

Wonne hinan bis zur Sonne laut schalle der

Sächsische Landesbibliothek - Staats- und Universitätsbibliothek Dresden
http://di[illegible]-dresden.de/id377783498/64
Semperoper Dresden
gefördert von der Deutschen Forschungsgemeinschaft DFG

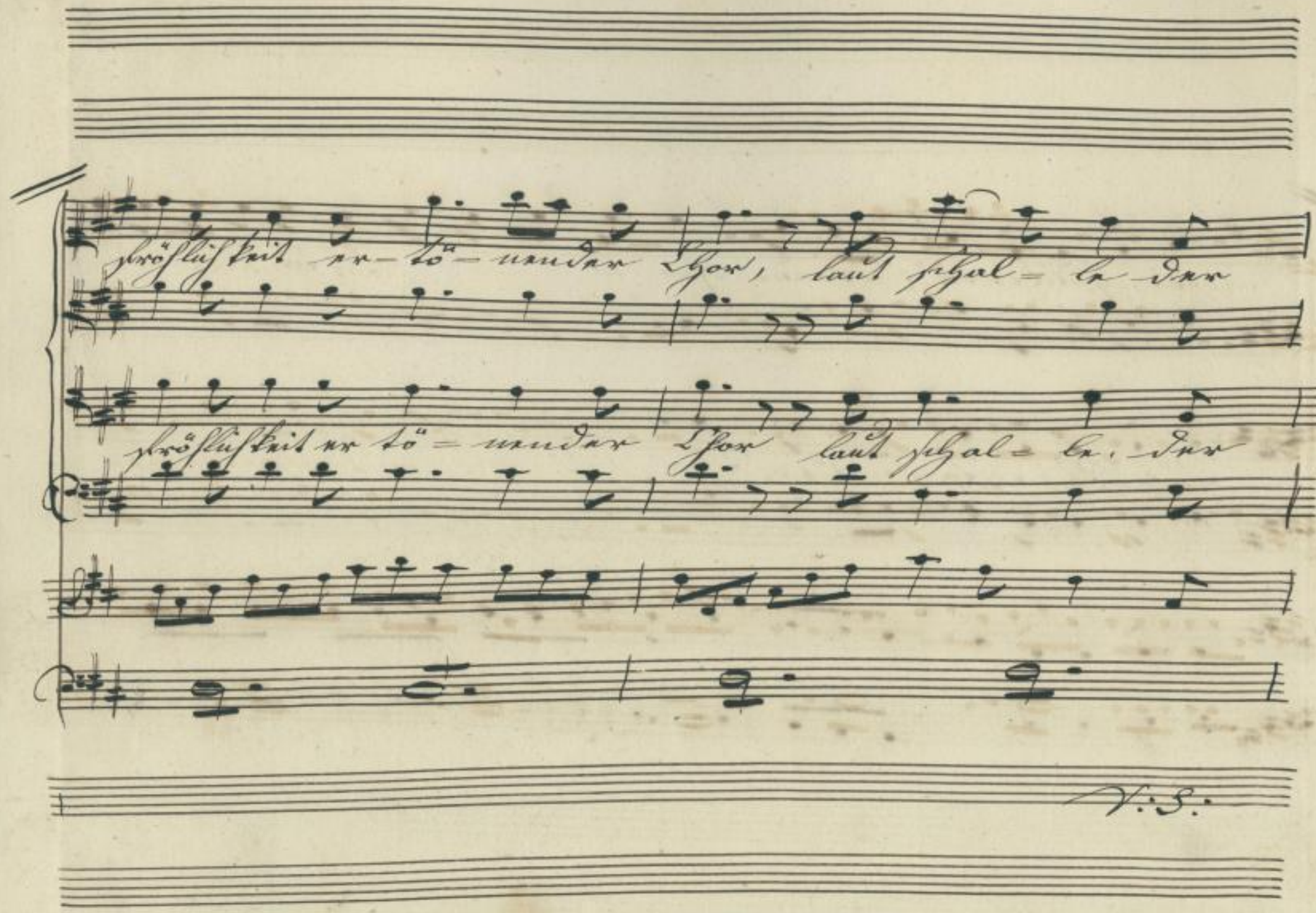

Sächsische Landesbibliothek - Staats- und Universitätsbibliothek Dresden
http://digital.slub-dresden.de/id377783498/65
Semperoper Dresden
gefördert von der Deutschen Forschungsgemeinschaft DFG

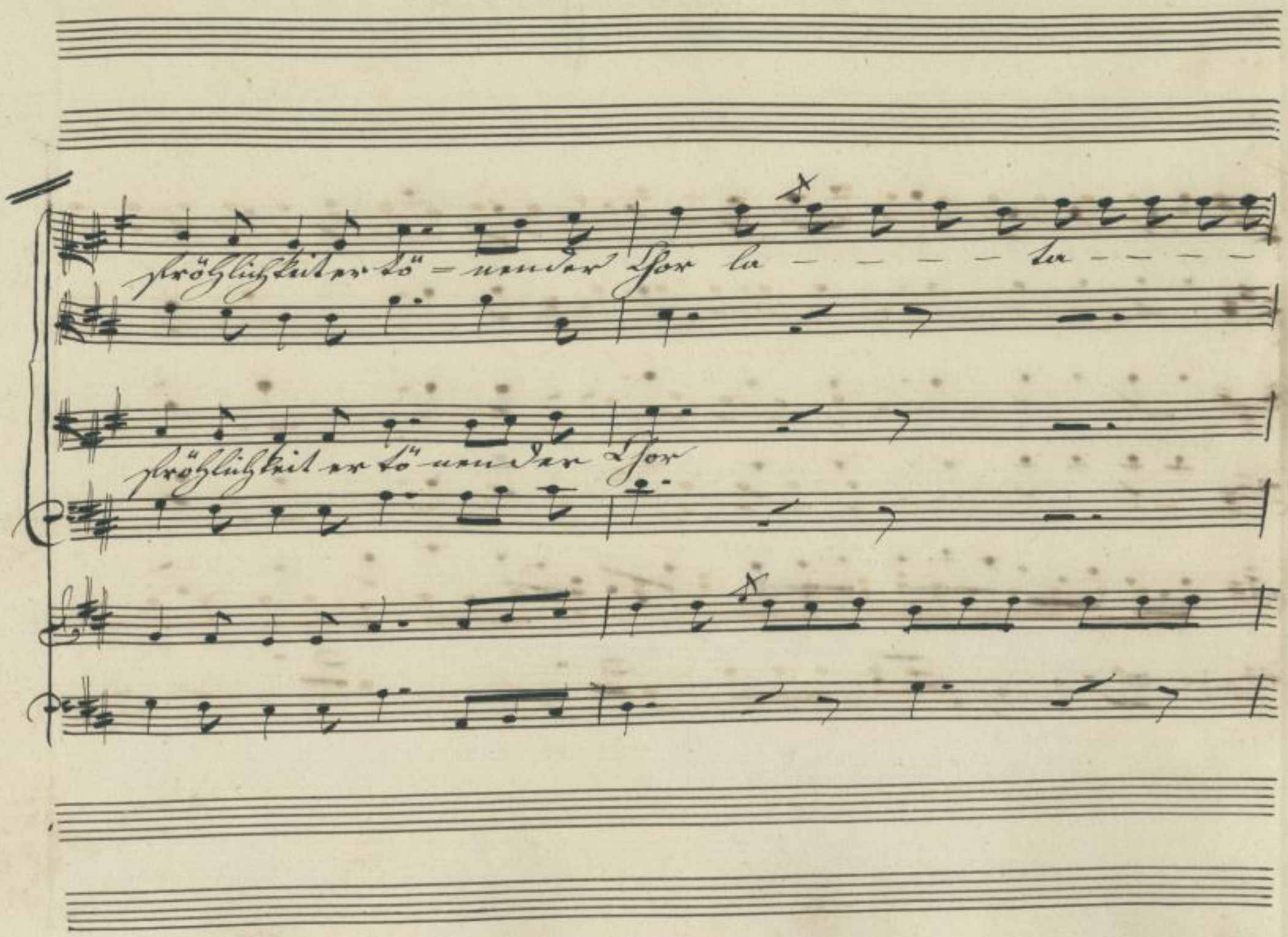

Sächsische Landesbibliothek - Staats- und Universitätsbibliothek Dresden
http://di... Semperoper Dresden
gefördert von der Deutschen Forschungsgemeinschaft DFG

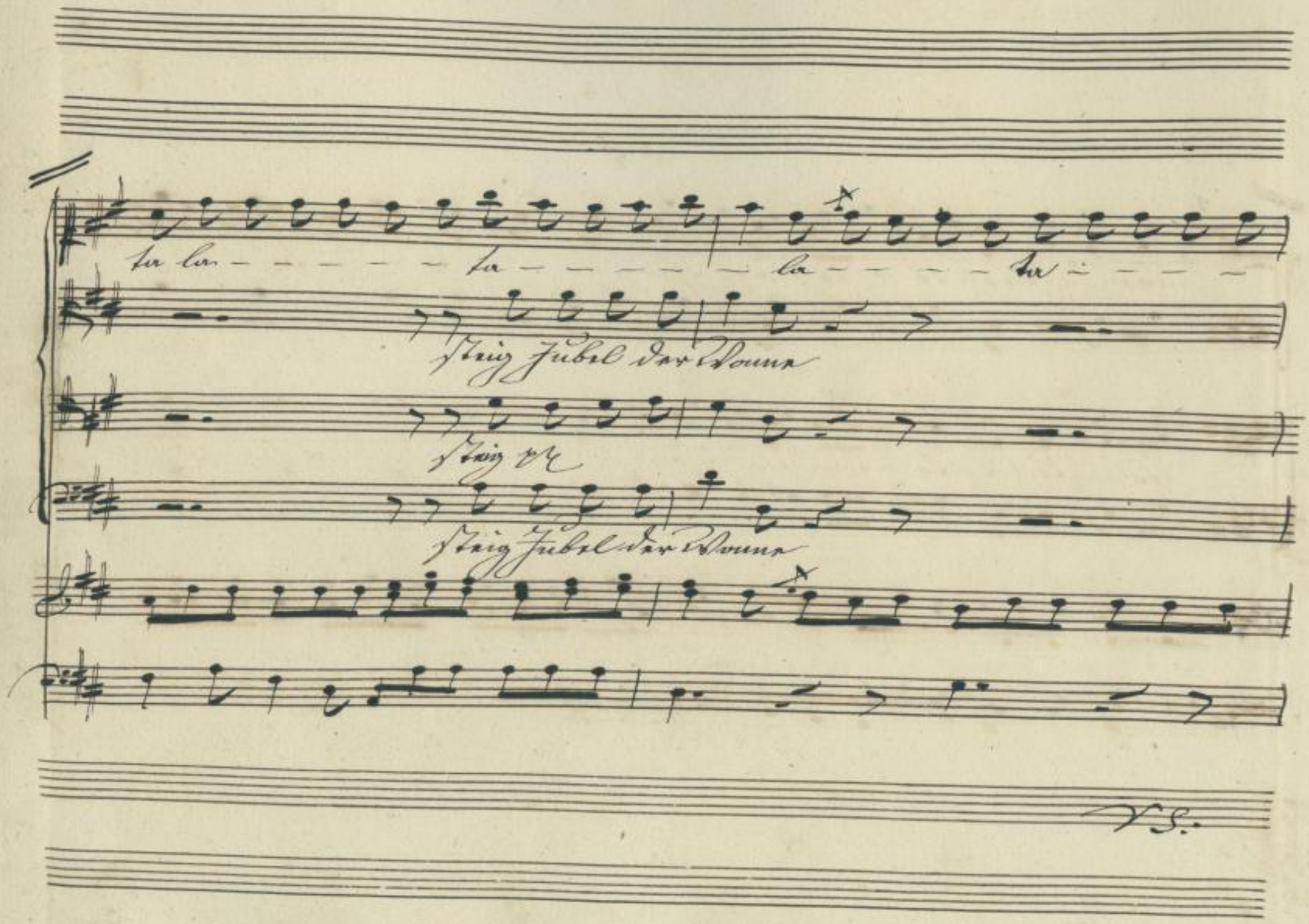

Sächsische Landesbibliothek - Staats- und Universitätsbibliothek Dresden
http://di... 877783498/67
Semperoper Dresden
gefördert von der Deutschen Forschungsgemeinschaft DFG

Sächsische Landesbibliothek - Staats- und Universitätsbibliothek Dresden
http://digital.slub-dresden.de/id377783498/68
Semperoper Dresden
gefördert von der Deutschen Forschungsgemeinschaft
DFG

Fröhlichkeit er-tönen Ihr Chor! laut schallen Ihr

Fröhlichkeit ertönen der Chor! laut schallen Ihr

V.S.

Allegro

Allegro

Sächsische Landesbibliothek - Staats- und Universitätsbibliothek Dresden
http://digital.slub-dresden.de/id377783498/70
Semperoper Dresden
gefördert von der Deutschen Forschungsgemeinschaft DFG

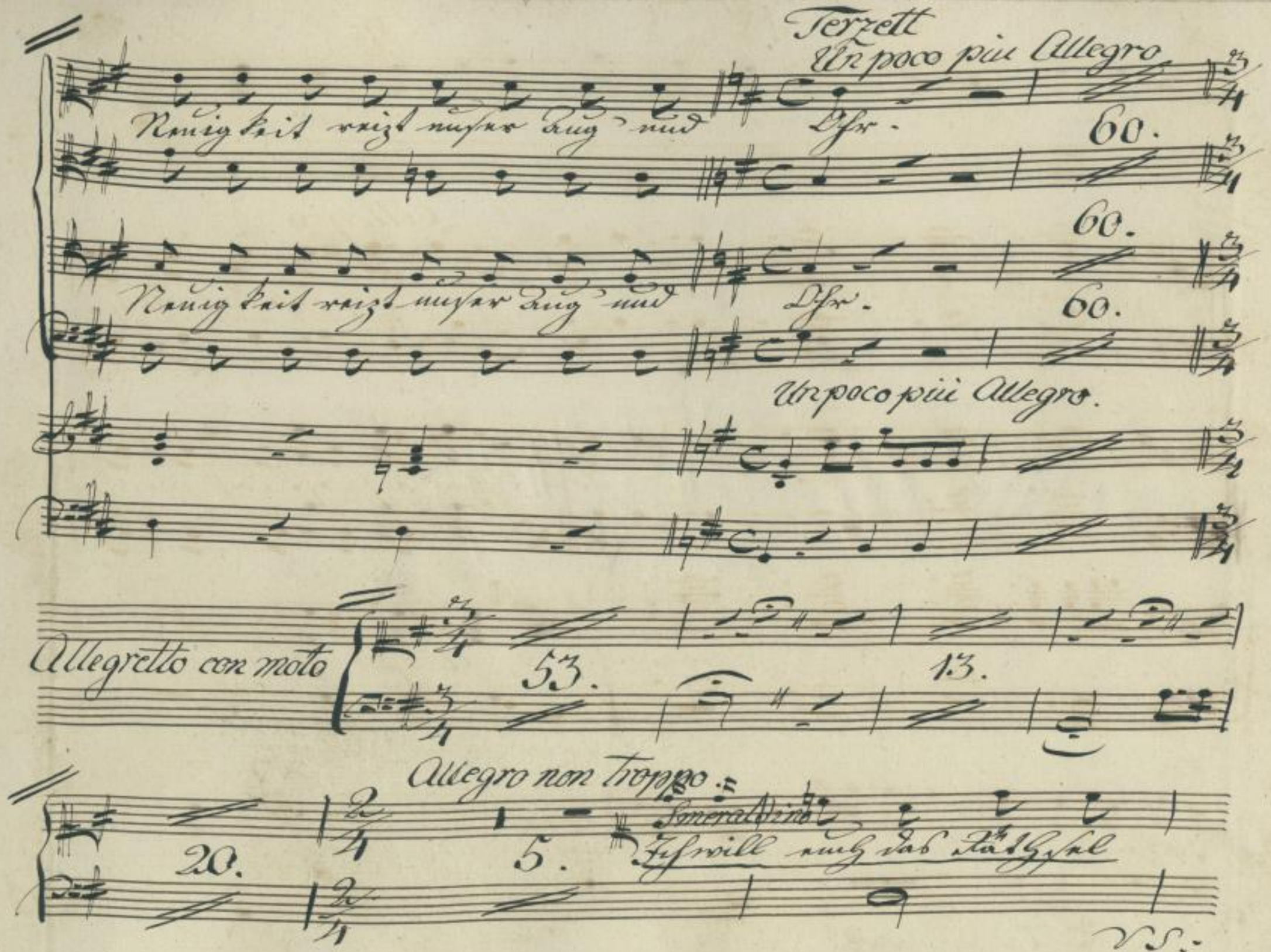

Sächsische Landesbibliothek - Staats- und Universitätsbibliothek Dresden
http://di... Semperoper Dresden
gefördert von der Deutschen Forschungsgemeinschaft DFG

deuten lest aus meiner ernsten Miene, daß die

schlaue Smeral = di = ne nicht für Laffen sey ge=

Chor

ha ha ha

ha ha ha

ha ha ha

ha ha ha

schaffen, viel zu klug für Nar = ren sey.

Willst uns

Sächsische Landesbibliothek - Staats- und Universitätsbibliothek Dresden
http://di... Semperoper Dresden
gefördert von der Deutschen Forschungsgemeinschaft DFG

foppen Nur belehren laß uns dein Warum auch hören. Ganz

Andantino

Klar ist dies warum doch kümmert euch nicht drum, und

Chor

ha ha ha!

ha ha ha!

ha ha ha!

ha ha ha!

bis ihr klüger seyd, da braucht's noch lange Zeit. Ganz

V. S.

Sächsische Landesbibliothek - Staats- und Universitätsbibliothek Dresden
http://di... Semperoper Dresden
gefördert von der Deutschen Forschungsgemeinschaft DFG

Klar ist dein Warum doch scher' ich mich nichts drum, weil

Allegro

je-der leicht entdeckt, du hast uns nur ge-neckt. ha ha

ha ha

ha ha

ha ha

ha ha

ha ha

ha die derbe Lehre! laßt euch künftig lieber seyn.

Sächsische Landesbibliothek - Staats- und Universitätsbibliothek Dresden
http://di... Semperoper Dresden
gefördert von der Deutschen Forschungsgemeinschaft DFG

ha merkt euch die Lehre seid ein andermal gescheut, seid ein

ha

ha merkt euch die Lehre seid ein andermal gescheut, seid ein

ha rr

V. S.:

12

Sächsische Landesbibliothek - Staats- und Universitätsbibliothek Dresden
http://di... Semperoper Dresden
gefördert von der Deutschen Forschungsgemeinschaft DFG

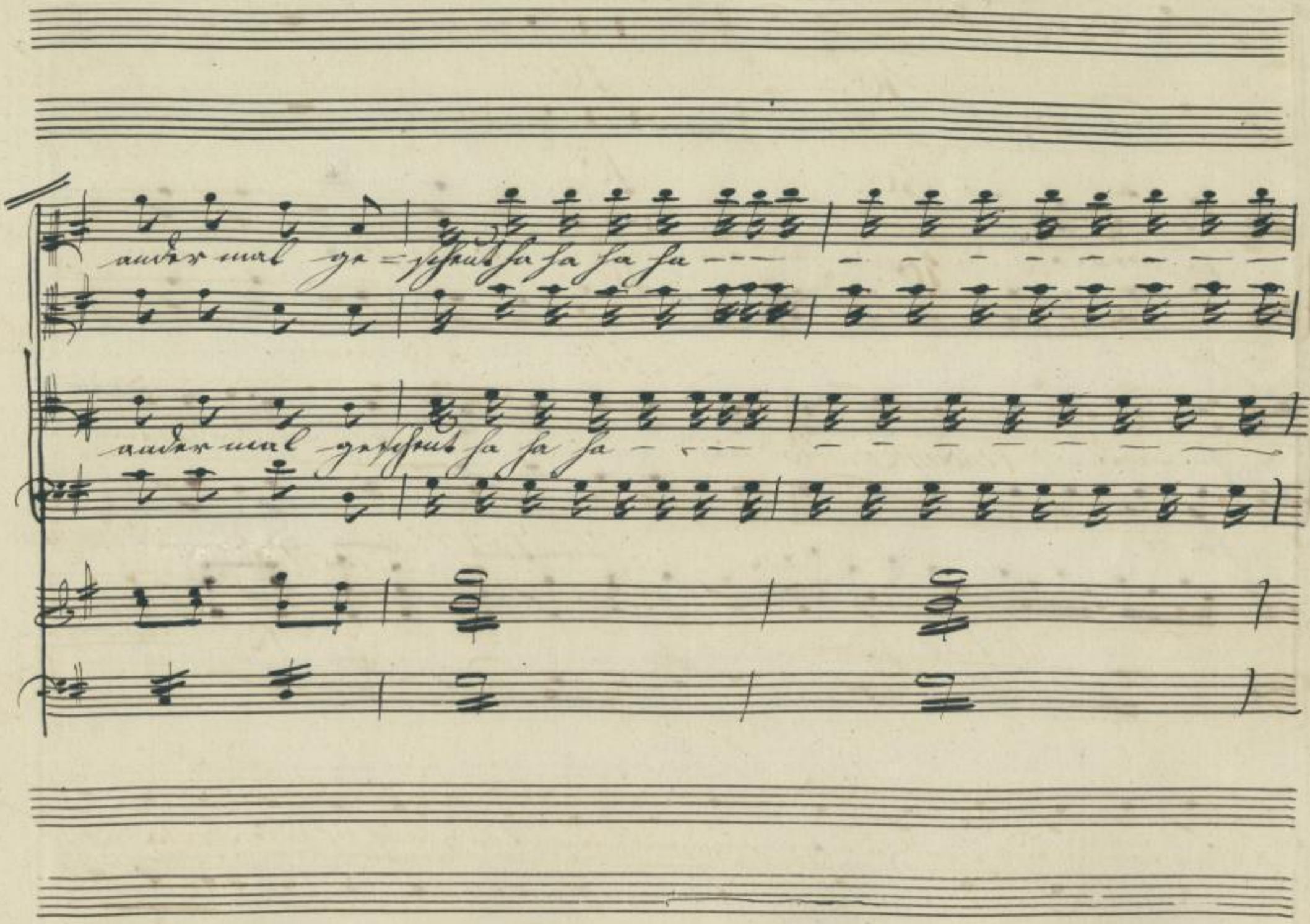

Sächsische Landesbibliothek - Staats- und Universitätsbibliothek Dresden
http://di... Semperoper Dresden
gefördert von der Deutschen Forschungsgemeinschaft DFG

Andante molto

Recit:

40. 10

40. 10

40. 10

Recit:

Biscroma

So werd' ich dir mein

Andante molto

No 4 Aria

Allegretto.

Biscroma

bunt es Schicksal singen.

18. beim Ihr=

=ater mein Brod zu erringen lernt so gleich ich die Scala noch

V S:

13

Sächsische Landesbibliothek - Staats- und Universitätsbibliothek Dresden
http://di... Semperoper Dresden
gefördert von der Deutschen Forschungsgemeinschaft DFG

singen hoch und tief auch la sol fa mi re; bra = vo Biscroma juch

Bra = vo Biscroma juch

Bra = vo ꝛc

Bra = vo Biscroma juch

Bra = vo ꝛc

he! bra = vo Biscroma juch he!

Sächsische Landesbibliothek - Staats- und Universitätsbibliothek Dresden
http://di... Semperoper Dresden
gefördert von der Deutschen Forschungsgemeinschaft DFG

he! bra = vo. Biscroma juch he!

20

20

he! bra = vo Biscroma juch he!

20

O was hab ich dann alles er=

fahren drum verkauft ich sie einen Kor sa = ren, sah das

Ende von Jammer und Weh! bra = vo Biscroma juch

V S:

14

Sächsische Landesbibliothek - Staats- und Universitätsbibliothek Dresden
http://di... Semperoper Dresden
gefördert von der Deutschen Forschungsgemeinschaft DFG

bra = vo Biscroma juch-

bra = vo ꝛc

bra = vo Biscroma juch-

bra = vo ꝛc

-he! bra - vo Biscroma juchhe!

Sächsische Landesbibliothek - Staats- und Universitätsbibliothek Dresden
http://di... Semperoper Dresden
gefördert von der Deutschen Forschungsgemeinschaft DFG

he! bra — vo Biscroma juch he!

20.

20.

he! bra — vo Biscroma juch he!

20.

da mußt

ich sie nun selber be — wachen so die falsche noch gar mich ver=

lachen; wie verwünschte ich da meine Ehr ar —

V.S.

15

Sächsische Landesbibliothek - Staats- und Universitätsbibliothek Dresden
http://di... Semperoper Dresden
gefördert von der Deutschen Forschungsgemeinschaft DFG

— mer Biscroma o weh! ar — mer Biscroma o —

Chor

ar — mer Biscroma o weh! ar —

ar — mer etc

ar — mer Biscroma o weh! ar —

ar — mer etc

weh!

Sächsische Landesbibliothek - Staats- und Universitätsbibliothek Dresden
http://di[illegible]-dresden.de/id377783498/82
Semperoper Dresden
gefördert von der Deutschen Forschungsgemeinschaft DFG

mer Biscroma o weh!

20.

20.

mer Biscroma o weh!

20.

Alle

Hoffnung gab ich schon verloren als auf einmal der tapfre A=

Aspasia

Allegro

tar a=

V. S.

16

Sächsische Landesbibliothek - Staats- und Universitätsbibliothek Dresden
http://di... Semperoper Dresden
gefördert von der Deutschen Forschungsgemeinschaft DFG

Chor

a - tar!

5.

a - tar!

5.

a - tar!

5.

a - tar!

= tar!

Recit: No. 5 bis M. Tacet.

Fiametta

Recit: 3. nur der Tod frecher Sklave krönt deine

No 12. Allegro con molto moto

Thaten! 74. o wie kann ich

Allegro assai

retten ihn

Urson

Dringt Kame=raden beherzt hin=

Fiam:

ein! O weh Soldaten was kann das seyn!

Biscr:

O laßt euch

rathen o haltet ein Nur fort und schlaget die Thüren

V. S.

Sächsische Landesbibliothek - Staats- und Universitätsbibliothek Dresden
http://di... Semperoper Dresden
gefördert von der Deutschen Forschungsgemeinschaft DFG

Soldaten

Wir dringen ein! Seid klug und waget euch nicht hinein

Sklafen

Es kann nicht sein! hier darf allein Axeur hinein.

ein

Die Thüre

f p f p f p f p

Sächsische Landesbibliothek - Staats- und Universitätsbibliothek Dresden
http://di... Semperoper Dresden
gefördert von der Deutschen Forschungsgemeinschaft DFG

Es kann nicht sein hier darf al-

ein nur fort hinein.

f p f p f p

V. S.

18

Sächsische Landesbibliothek - Staats- und Universitätsbibliothek Dresden
http://di... Semperoper Dresden
gefördert von der Deutschen Forschungsgemeinschaft DFG

Schlafen

-lein Axur heimein.

Soldaten

Die Thür schlagt ein nur fort hin-

Soldaten ein! Die Thür schlagt ein nur fort hin- ein, nur fort hin-

Sächsische Landesbibliothek - Staats- und Universitätsbibliothek Dresden
http://di... Semperoper Dresden
gefördert von der Deutschen Forschungsgemeinschaft DFG

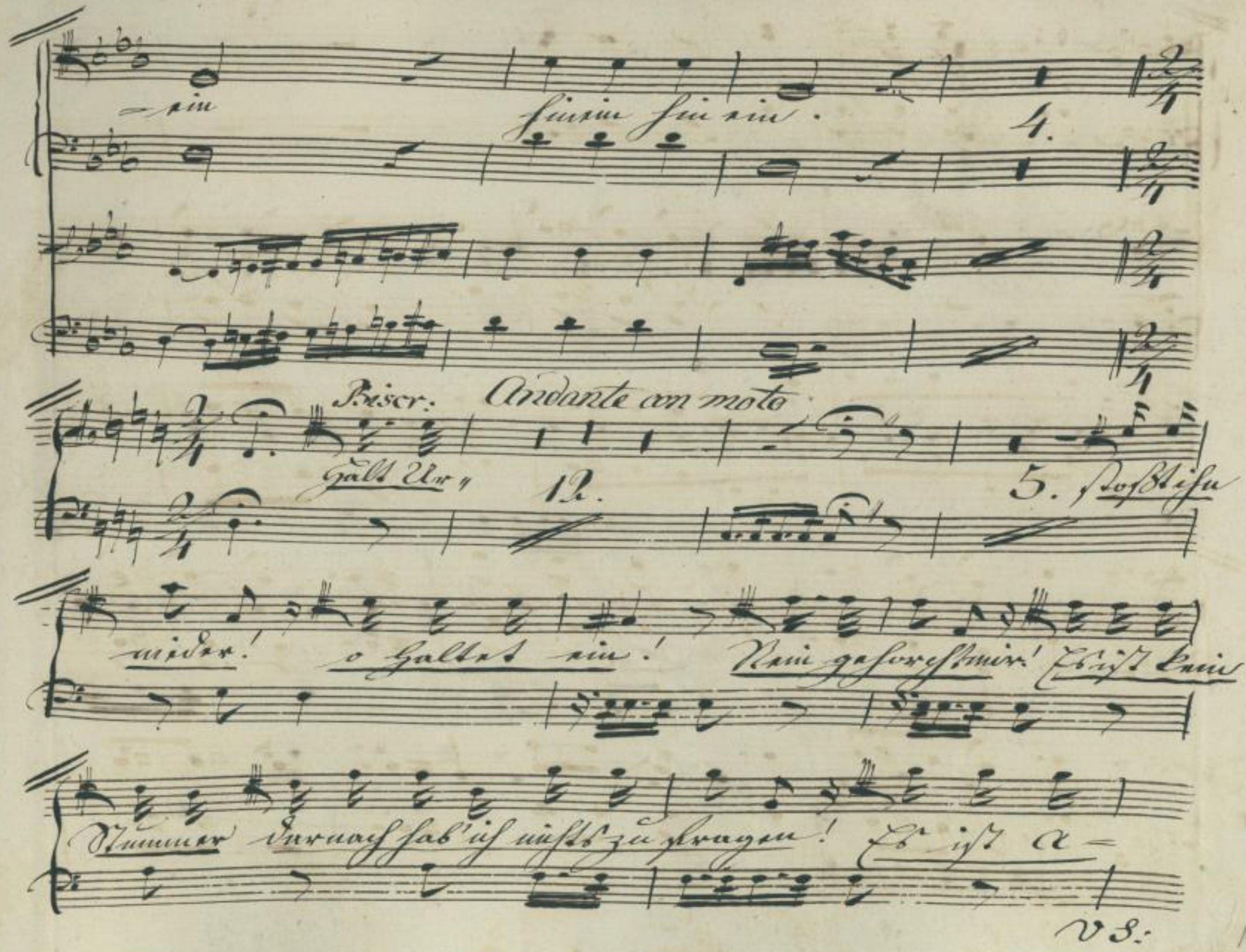

Sächsische Landesbibliothek - Staats- und Universitätsbibliothek Dresden
http://di... Semperoper Dresden
gefördert von der Deutschen Forschungsgemeinschaft DFG

Aver.

p

A = tar.

p

= tar! A tar!

Eh ihr mordet diesen

Helden, muß man erst dem König melden, wer der stumme Sklave

Andante un poco sostenuto.

war. O A = tar so mußt du sterben nichts be=

freyt dich vom Ver= derben, ach umsonst sind unsre

Chor

p a=

Klagen, denn Axur hört uns nicht an

=tar so mußt du sterben nichts befreit dich vom Ver=

p

N. S.

Sächsische Landesbibliothek - Staats- und Universitätsbibliothek Dresden
http://di... Semperoper Dresden
gefördert von der Deutschen Forschungsgemeinschaft DFG

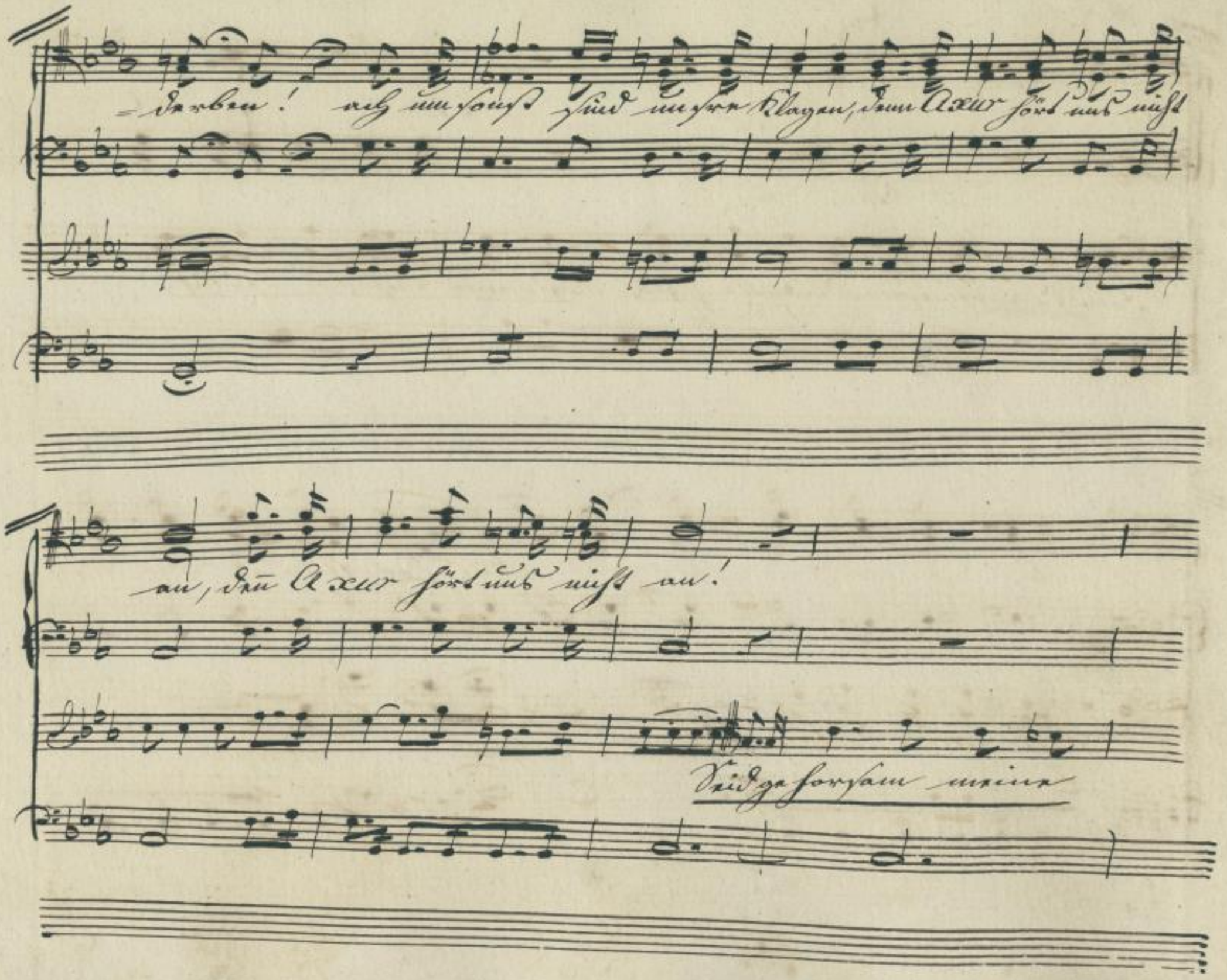

Sächsische Landesbibliothek - Staats- und Universitätsbibliothek Dresden
http://di... Semperoper Dresden
gefördert von der Deutschen Forschungsgemeinschaft DFG

Allegro

Chor.

Allegro

V S.

Sächsische Landesbibliothek - Staats- und Universitätsbibliothek Dresden
Semperoper Dresden
gefördert von der Deutschen Forschungsgemeinschaft DFG

starrt das Blut im Herzen, bange Furcht macht mich er-beben

fr

p

ach ich zage für sein Le-ben,

p

pp

In der Meinung ihn zu retten hab' ich

Sächsische Landesbibliothek - Staats- und Universitätsbibliothek Dresden
http://di... Semperoper Dresden
gefördert von der Deutschen Forschungsgemeinschaft DFG

grausam herrscht hier der Ty-rann,

ihm den Tod gegeben, Klagt und weint nicht lieben Freun-de!

grausam herrscht hier der Ty-

laßt mich sterben laßt mich ster ben als ein

V. S.

Sächsische Landesbibliothek - Staats- und Universitätsbibliothek Dresden
http://di... Semperoper Dresden
gefördert von der Deutschen Forschungsgemeinschaft DFG

=rann, ach ich za= ge für sein Le= ben!

Mann

in der Meinung ihn zu retten hab ich

grausam herrscht hier der Tyrann!

ihm den Tod gege= Klagt und weint nicht lieben Freunde laßt mich

Sächsische Landesbibliothek - Staats- und Universitätsbibliothek Dresden
http://di... Semperoper Dresden
gefördert von der Deutschen Forschungsgemeinschaft DFG

grausam herrscht hier der Tyrann!

ster=ben laßt mich ster=ben als ein Mann laßt mich

grausam

laßt mich ster-ben als ein Mann laßt mich

V. S.

Sächsische Landesbibliothek - Staats- und Universitätsbibliothek Dresden
http://di... Semperoper Dresden
gefördert von der Deutschen Forschungsgemeinschaft DFG

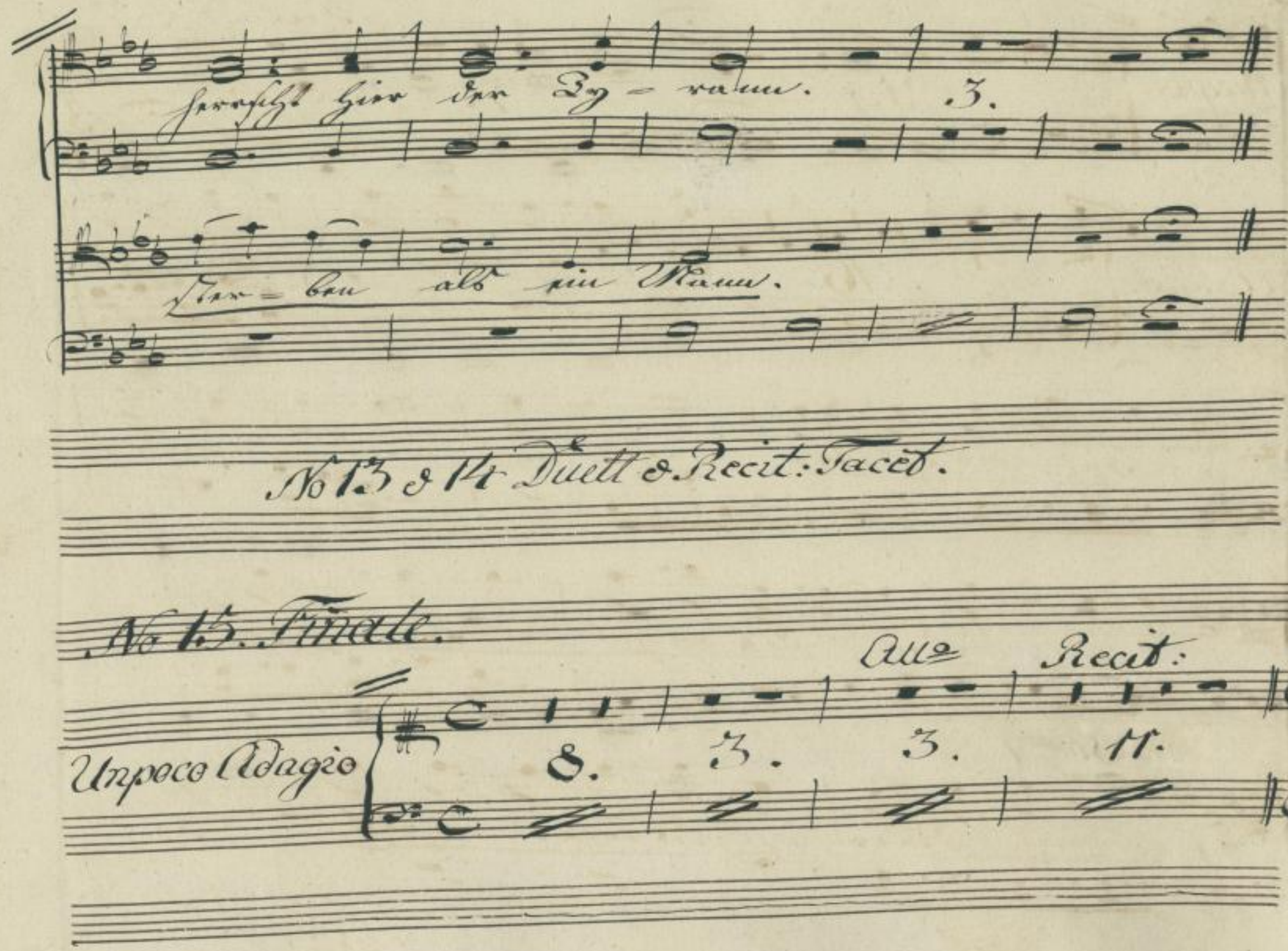
herrscht hier der Ty-rann.

ster-ben als ein Mann.
No 13 & 14 Duett & Recit: Tacet.
No 15. Finale.
Allo
Recit:
Unpoco Adagio

Sächsische Landesbibliothek - Staats- und Universitätsbibliothek Dresden
http://di... Semperoper Dresden
gefördert von der Deutschen Forschungsgemeinschaft DFG

Allegro

21. 7. 3.

Recit:

Adagio.

16.

Die Todesengel winken zu

Bra-mas Götter-mahl! bald werd' ich nieder-

sinken, die To-desengel winken zu

Bramas Götter mahl, die Todesengel

V.S.:

Sächsische Landesbibliothek - Staats- und Universitätsbibliothek Dresden
http://di... Semperoper Dresden
gefördert von der Deutschen Forschungsgemeinschaft DFG

winken zu Brama's Göttermahl, die todes- engel

Allegro assai

Chor der Sklavin. D

rett' uns vom Verderben!

winken zu Brama's Götter = mahl.

wehe wir müssen sterben! dein Volk in ganzen

Sächsische Landesbibliothek - Staats- und Universitätsbibliothek Dresden
http://di... Semperoper Dresden
gefördert von der Deutschen Forschungsgemeinschaft DFG

Schaaren verlangt mit lautem Schreyen

einmüthig nach A- tar wild stürmts ihn zu be=

fp

V. S.

Sächsische Landesbibliothek - Staats- und Universitätsbibliothek Dresden
http://di... Semperoper Dresden
gefördert von der Deutschen Forschungsgemeinschaft DFG

=freyen, schon zu des Harems Thoren wehe uns wir sind ver=

Soldaten. A=

Sächsische Landesbibliothek - Staats- und Universitätsbibliothek Dresden
http://di... Semperoper Dresden
gefördert von der Deutschen Forschungsgemeinschaft DFG

= loren!

= tar! Atar! A = tar! A = tar laßt uns be =

freyen retten ihn von Gefahr.

V. S:

Sächsische Landesbibliothek - Staats- und Universitätsbibliothek Dresden
http://di... Semperoper Dresden
gefördert von der Deutschen Forschungsgemeinschaft DFG

Recit:

4. in deinem Lohne nie verdankt dir A-

-xur Leben und Krone.

Atar

Bra-ma! Auf tapfre

Biscroma

Krieger, laßt uns den Thron nach Wunsch be-

setzen. Dies kann nur der Tapfre A-

Sächsische Landesbibliothek - Staats- und Universitätsbibliothek Dresden
http://di... Semperoper Dresden
gefördert von der Deutschen Forschungsgemeinschaft DFG

Chor

Recit:

Dies kann nur der tapfre A- tar!

Dies ꝛc

Dies kann nur der tapfre A- tar!

Dies ꝛc

Recit:

A tar

- tar!

Nein, meine

Recit:

Urson

Freunde, A tar! durch meine Hände, reicht

V. S.

Sächsische Landesbibliothek - Staats- und Universitätsbibliothek Dresden
http://di... Semperoper Dresden
gefördert von der Deutschen Forschungsgemeinschaft DFG

dir dein Volk die Krone, willst du dich weigern, sie von mir anzu=

nehmen, wird es die Ketten nützen, dir gewaltsam die Krone auf zu

Arte= neo

Arte= ne= o

Arte neo

Arte neo

setzen ff Arte= neo ff reich ihm die

Sächsische Landesbibliothek - Staats- und Universitätsbibliothek Dresden
http://di... Semperoper Dresden
gefördert von der Deutschen Forschungsgemeinschaft DFG

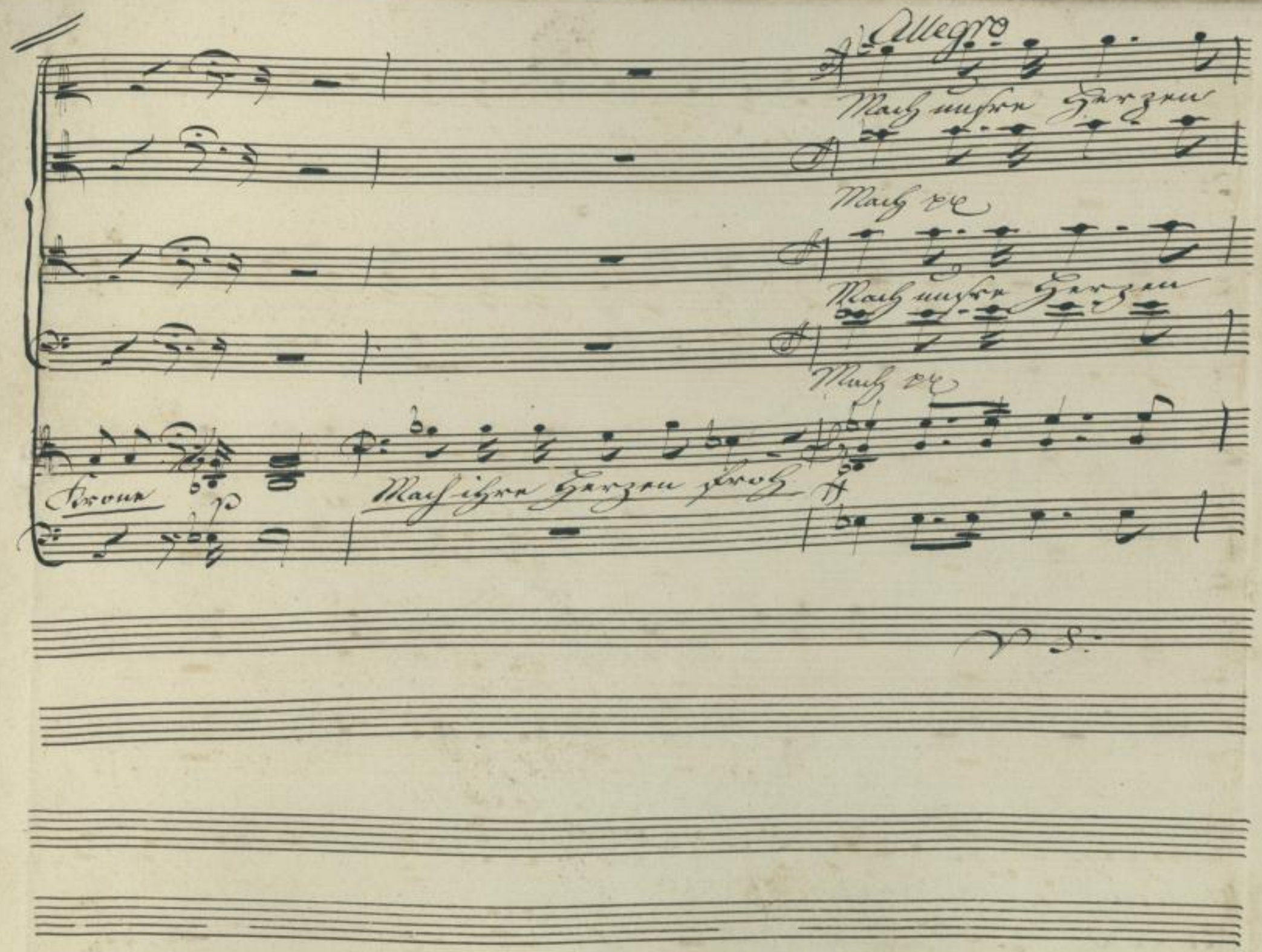

Sächsische Landesbibliothek - Staats- und Universitätsbibliothek Dresden
http://di... Semperoper Dresden
gefördert von der Deutschen Forschungsgemeinschaft DFG

froh!

o Brama's großer

froh!

o Brama's großer

O Brama's großer Sohn

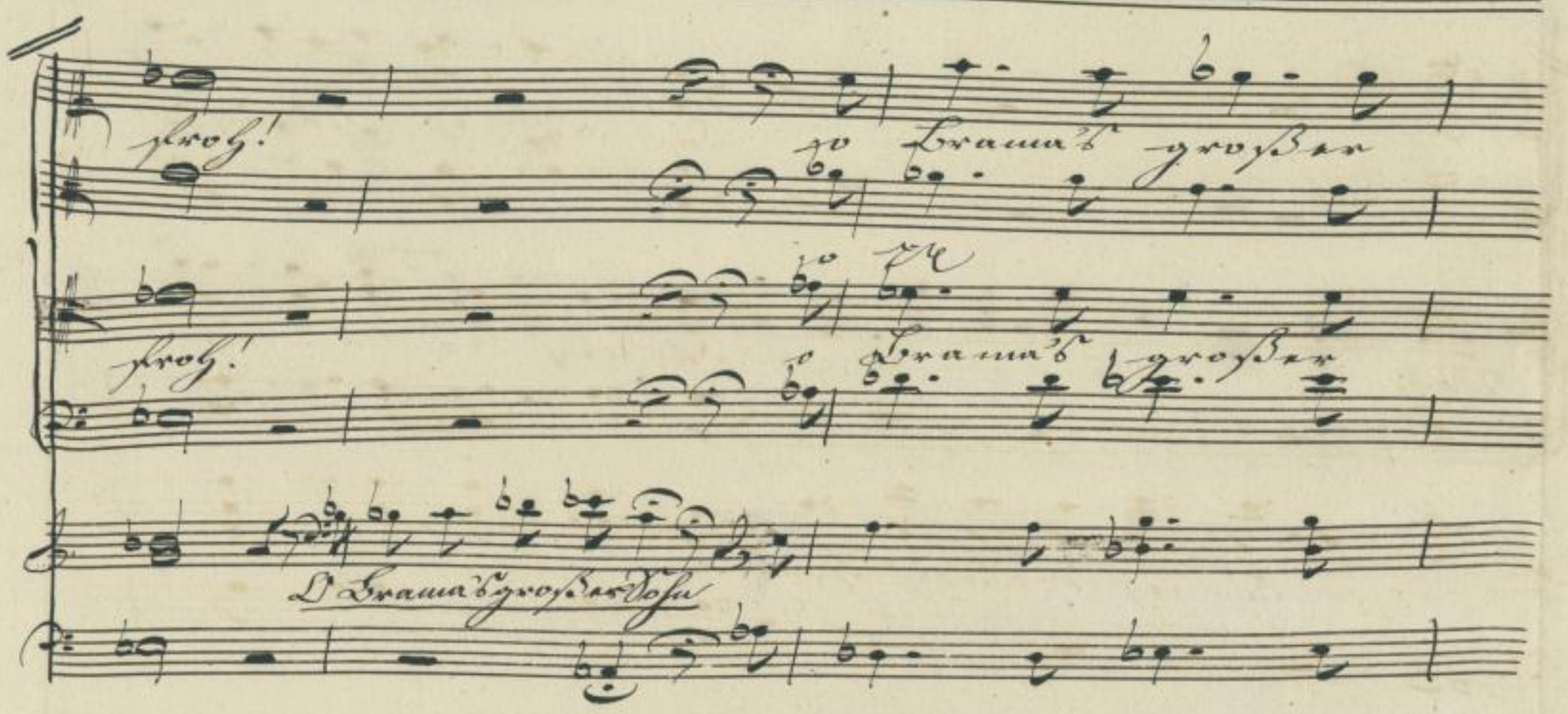

Sächsische Landesbibliothek - Staats- und Universitätsbibliothek Dresden
http://di... Semperoper Dresden
gefördert von der Deutschen Forschungsgemeinschaft DFG

Sohn!

Dein sey der Königs-

Sohn!

Dein sey der Kö- nigs-

Dein sey der Königsthron

V. S.

Sächsische Landesbibliothek - Staats- und Universitätsbibliothek Dresden
http://di... Semperoper Dresden
gefördert von der Deutschen Forschungsgemeinschaft DFG

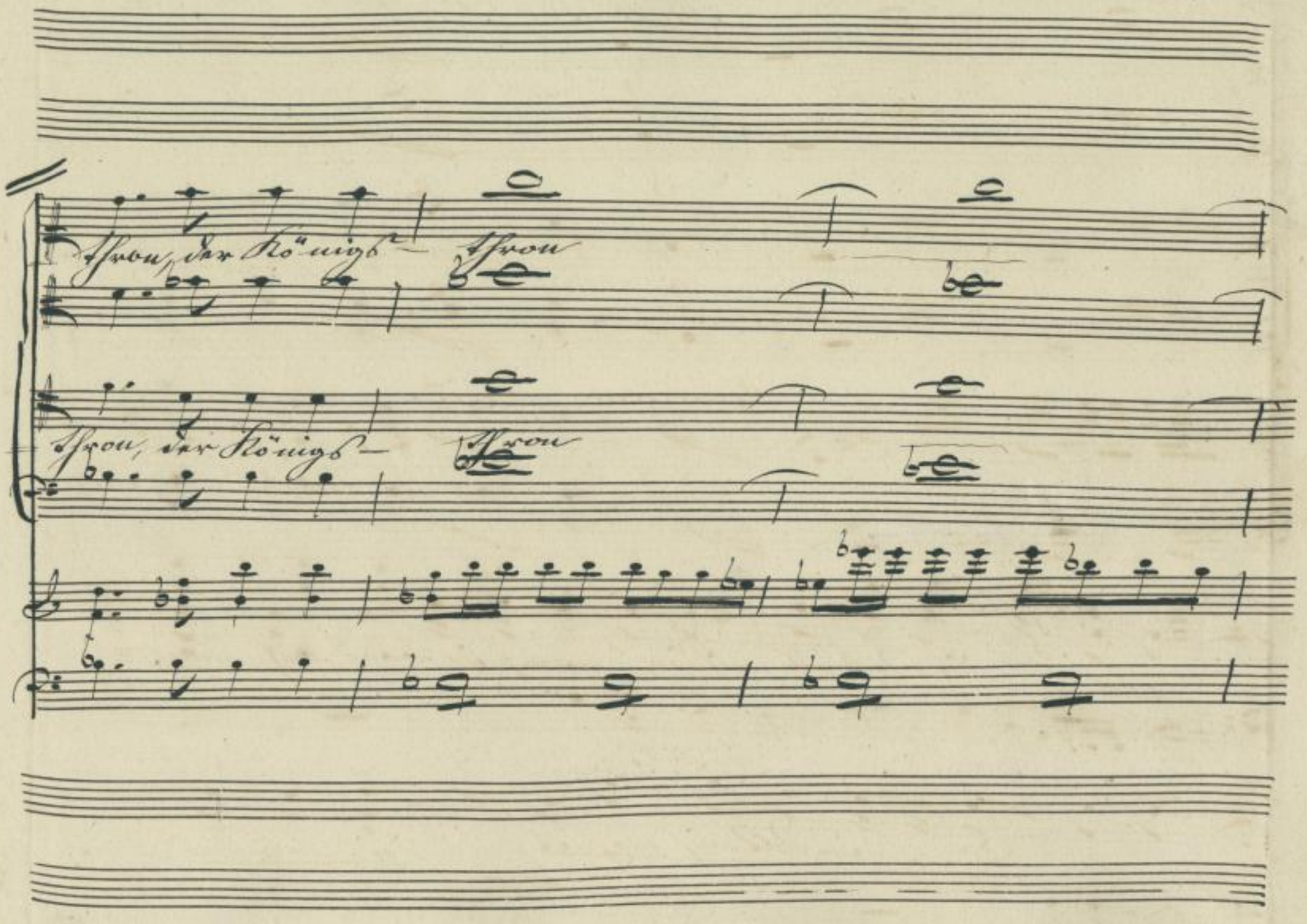

Sächsische Landesbibliothek - Staats- und Universitätsbibliothek Dresden
http://di... Semperoper Dresden
gefördert von der Deutschen Forschungsgemeinschaft DFG

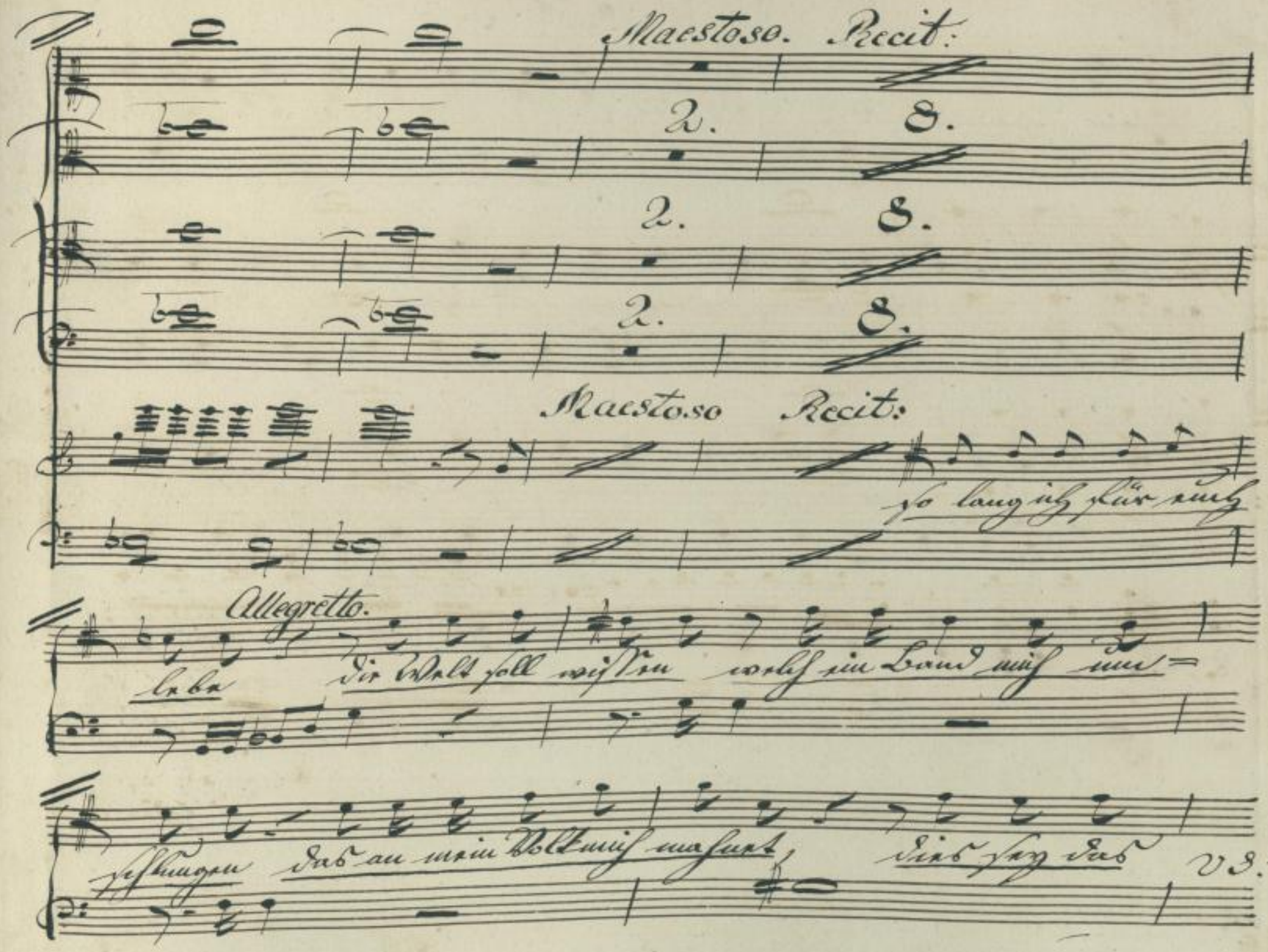

Sächsische Landesbibliothek - Staats- und Universitätsbibliothek Dresden
http://di... Semperoper Dresden
gefördert von der Deutschen Forschungsgemeinschaft DFG

Zeichen sey mein Stolz, sey die Zierde von meinem Reichen.

Allegretto.

Chor.

Weg mit Furcht, weg mit Klagen und Schmerzen! Freud und

cresc:

Weg ꝛc.

Weg mit Furcht, weg mit Klagen und Schmerzen! Freud und

cresc:

Weg ꝛc.

cresc:

Allegretto.

Sächsische Landesbibliothek - Staats- und Universitätsbibliothek Dresden
http://di... Semperoper Dresden
gefördert von der Deutschen Forschungsgemeinschaft DFG

Wonne beleb' unsre Herzen! rufet laut Heil dem König A-

Wonne beleb' unsre Herzen! rufet laut Heil dem König A-

Herzen

V. S.

Sächsische Landesbibliothek - Staats- und Universitätsbibliothek Dresden
http://di... 377783498/113
Semperoper Dresden
gefördert von der Deutschen Forschungsgemeinschaft DFG

tar

= tar Heil As-pa sia und Heil dir A —

Sächsische Landesbibliothek - Staats- und Universitätsbibliothek Dresden
http://digital.slub-dresden.de/id377783498/114
Semperoper Dresden
gefördert von der Deutschen Forschungsgemeinschaft DFG

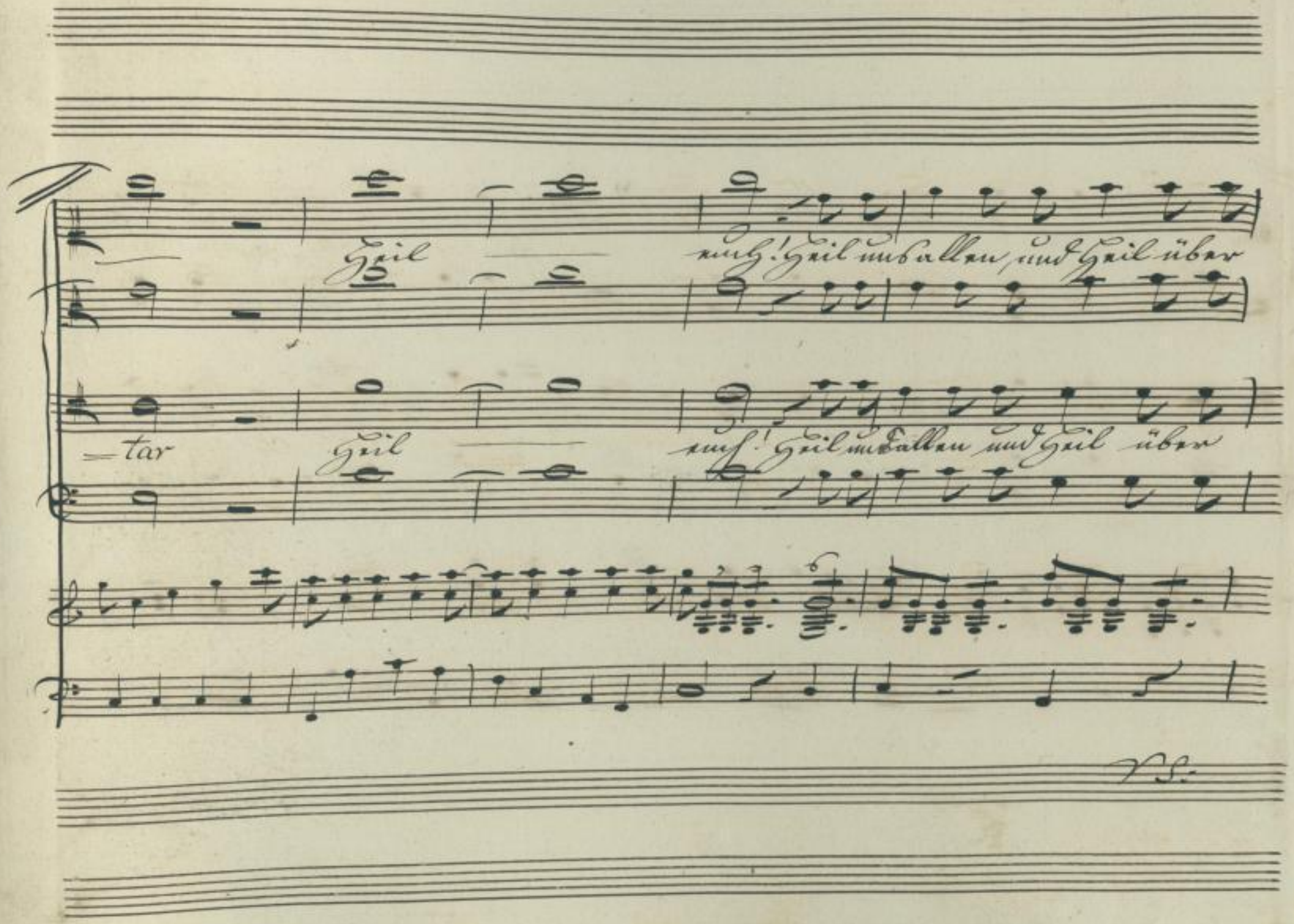

Sächsische Landesbibliothek - Staats- und Universitätsbibliothek Dresden
http://di... Semperoper Dresden
gefördert von der Deutschen Forschungsgemeinschaft DFG

Dich, denn wir le ben und ster ben für Dich, mag mit

Dich, denn wir le ben und ster ben für Dich, mag mit

p

p

Sächsische Landesbibliothek - Staats- und Universitätsbibliothek Dresden
http://digital.slub-dresden.de/id477783498/116
Semperoper Dresden
gefördert von der Deutschen Forschungsgemeinschaft DFG

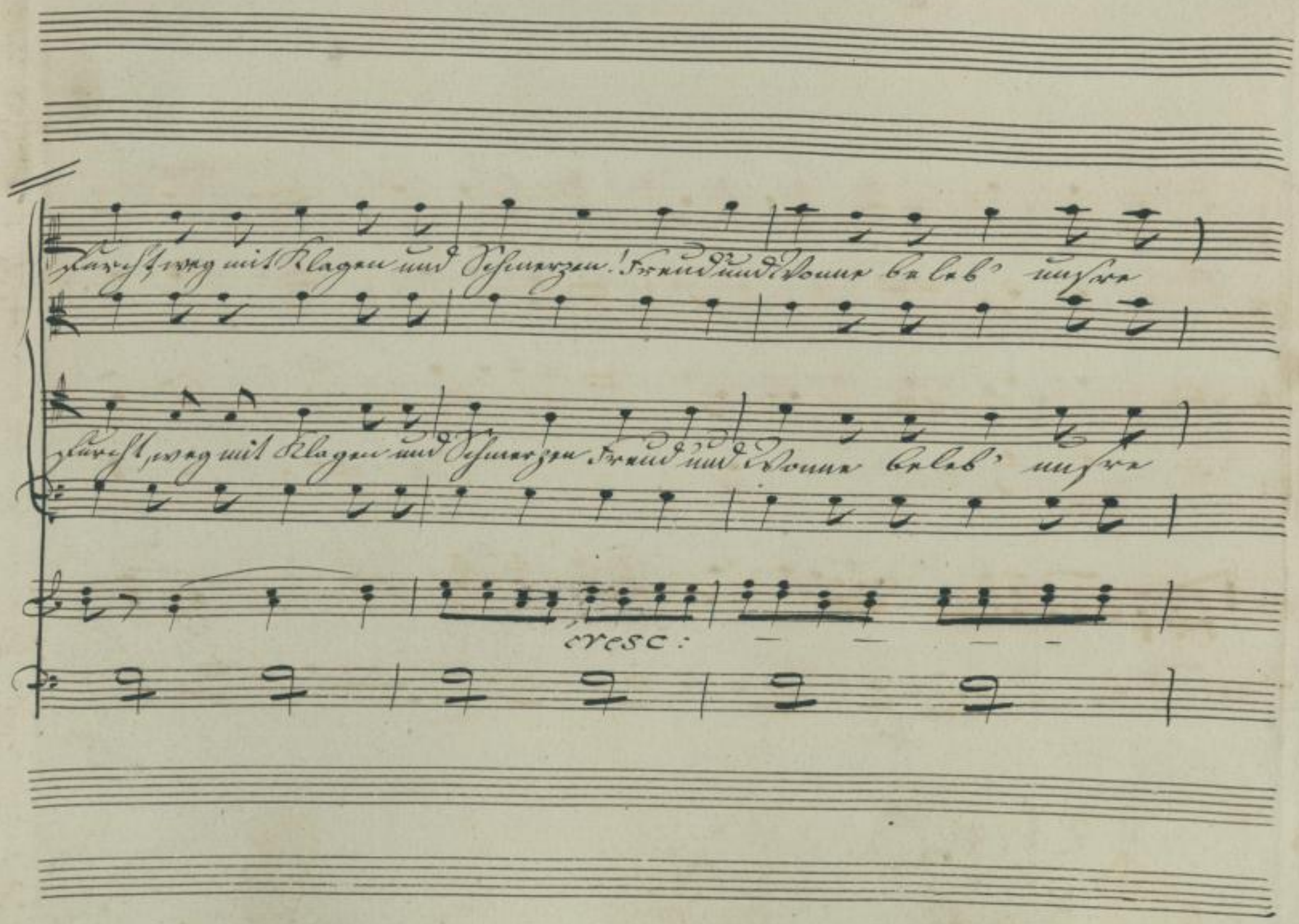

Sächsische Landesbibliothek - Staats- und Universitätsbibliothek Dresden
http://di... Semperoper Dresden
gefördert von der Deutschen Forschungsgemeinschaft DFG

Herzen! Rufet laut: Heil dem König A- tar

Herzen! Rufet laut: Heil dem König A tar Heil As-

Heil ꝛc

f.

Sächsische Landesbibliothek - Staats- und Universitätsbibliothek Dresden
http://di... Semperoper Dresden
gefördert von der Deutschen Forschungsgemeinschaft DFG

Heil

Heil. Heil uns

=pasia und Heil Dir A=tar

Heil

Heil! Heil uns

Sächsische Landesbibliothek - Staats- und Universitätsbibliothek Dresden
http://digital.slub-dresden.de/id477783498/119
Semperoper Dresden
gefördert von der Deutschen Forschungsgemeinschaft DFG

allen und Heil über Sie, denn wir haben und Herr den für

allen und Heil über Sie, denn wir haben und Herr den für

Sächsische Landesbibliothek - Staats- und Universitätsbibliothek Dresden
http://digital.slub-dresden.de/id377783498/120
Semperoper Dresden
gefördert von der Deutschen Forschungsgemeinschaft DFG

Dich, für Dich, für Dich, dann wir leben und

Dich, für Dich, für Dich, dann wir leben und

D. S.

Sächsische Landesbibliothek - Staats- und Universitätsbibliothek Dresden
http://digital.slub-dresden.de/id377783498/121
Semperoper Dresden
gefördert von der Deutschen Forschungsgemeinschaft DFG

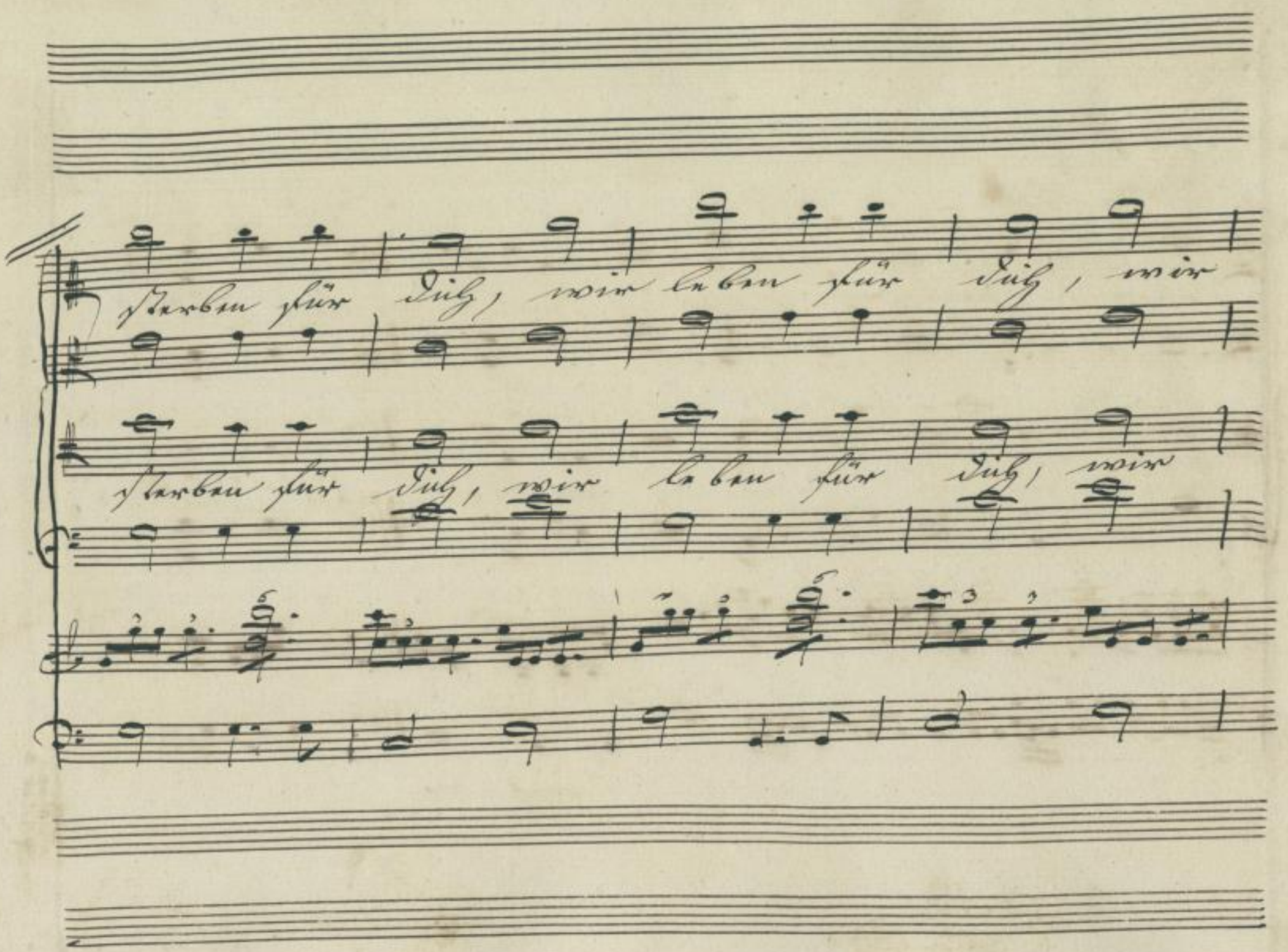

Sächsische Landesbibliothek - Staats- und Universitätsbibliothek Dresden
http://di... Semperoper Dresden
gefördert von der Deutschen Forschungsgemeinschaft DFG

ster — ben für dich.

ster — ben für dich.

Ende der Oper.

Sächsische Landesbibliothek - Staats- und Universitätsbibliothek Dresden
http://di... Semperoper Dresden
gefördert von der Deutschen Forschungsgemeinschaft DFG

Sächsische Landesbibliothek - Staats- und Universitätsbibliothek Dresden
http://digital.slub-dresden.de/id477783498/124
Semperoper Dresden
gefördert von der Deutschen Forschungsgemeinschaft DFG