

# \* Reise und Bäder \*

**Schwarzer Bock, Wiesbaden**  
 Hotel und Kochbrunnenbadhaus 280 Betten, jeder Komfort,  
 Pens. inkl. aller Nebenausgaben ab M.11— Theodor Schäfer

## Berchtesgadener Land

Idealer Winterkur- u. Wintersportplatz  
 Auskunft durch Verkehrsamt

**Dr. Gossmann's Sanatorium**  
**Kassel-Wilhelmshöhe**  
 Nerven- u. Frauenleiden. Gicht-, Rheuma-, Magen-, Darm-,  
 Nieren- u. Leberleiden. Fasten-, Schroth- u. Diätikuren.

*Sanatorium Dr. May*  
 Dorf Kreuth bei Tegernsee im bayrischen Hochgebirge  
 800 m ü. d. M.  
 Für Erkrankungen der Luftwege, des Herzens, der  
 blutbildenden Organe, Stoffwechsel, Basedow, Nervöse.  
 Offene Tuberkulosen und Geistes- kranke werden nicht  
 aufgenommen.  
 Auf 70 Betten erweitert und neuzeitlichst eingerichtet.  
 Prospekte und Auskünfte durch Scherls Reisebüro.



**Die Frau** Ein neuzeitl. Gesundheitsbuch v.  
 Dr. med. Paull. Mit 76 Abb. Aus  
 d. Inhalt: Der weibl. Körper, Menschwerdung, Ge-  
 schlechtsanlage d. Frau, Ehe, Schwangerschaft, Ge-  
 burt, Wochenbett, Säuglingspfl., Frauenkrankheiten,  
 Wechseljahre usw. Kart. 4.—, Halbl. 5.—, u. Porto  
**Versand Hellas, Berlin-Tempelhof 197**

**Neurasthenie** Nervenschwäche, Nervenzer-  
 rüttung, verbund. m. Schwinden  
 d. best. Kräfte. Wie ist dieselbe  
 vom ärztlich. Standpunkte aus  
 ohne wertlose Gewaltmittel zu behandeln u. zu heilen? Wert-  
 voller, nach neuesten Erfahrung, bearbeiteter Ratgeber für jed.  
 Mann, ob jung ob alt, ob noch gesund ob schon erkrankt.  
 Gegen Einsendung von Mk. 1.50 in Briefmarken zu beziehen  
 vom **Verlag Estosanus, Genf 3** (Schweiz).

**Schallplatten**  
 nach dem neuesten  
**elektr.** Verfah-  
 ren aufgenommen,  
 kosten in bester  
 Qualität 25 cm groß  
 nur **Mk. 2.20**,  
 30cm **Mk. 3.50** Katalog mit den  
 neuesten Schlagern gratis u. franko  
**Herfeld & Comp.**  
 Neuenrade Nr. 386 Westfalen

**Billige Briefmarken**  
 send. z. Auswahl. **Hugo Siegert**,  
 Altona a. d. Elbe, Alsenplatz 6.

**Eisu-Me-  
 tall-Betten**  
 Stahlmatratzen, Kinderbetten  
 günst. an Private. Katal. 58 frei.  
**Eisenmöbelfabrik Suhl** (Thür.)

**„Silberbärfelle“  
 sind Gold wert!**  
 Der schönste Heimschmuck, das beste Geschenk.  
 Echte **Heidschnuckenfelle**, Marke „Silberbär“ in schnee-  
 weiß, silbergrau, braunschw. usw. sind ebenso schön, aber  
 bedeut. billiger. 15 u. 18 M. übergr. Luxusfelle (Seltenh.)  
 21 u. 24 M. Gr. 85 x 115 cm. Auch **Autopelzdecken**, Fuß-  
 säcke, Liegefußsäcke f. Sanat., Schreibtischvorl., Schlitten-  
 decken, Lederbekleidung usw. Katal. frei. **Gustav Heitmann**,  
 Lederpelzfabrik, gegr. 1798. **Schneeverdingen 168** (Lüneburger  
 Heide), Naturschutzpark.

Der Gutenberg-Verlag, Hamburg 1, Bieberhaus, gibt uns aus der Hochflut freiwilliger An-erkennungsschreiben wieder: . . . das Werk ist ganz hervorragend ausgefallen . . . E. v. N., München. / . . . Sie haben mir mit dem Werk eine angenehme Ueberraschung bereitet . . . Lehrer B. H., Neunkirchen-Saar. / . . . Es drängt mich, Ihnen mitzuteilen, daß das ausgezeichnete Werk mich nicht nur voll befriedigt, sondern meine Erwartungen weit über- troffen hat . . . Polizeihauptmann J., Berlin. / . . . Ohne Zweifel eine der wertvollsten Neu- erscheinungen der letzten Jahre . . . Studien- rat Dr. F. Z., Rastenburg. In diesem Heft fin- den unsere Leser die Ankündigung über „Kul- tur- und Sittengeschichte aller Zeiten und Völ- ker“, sowie den zur Benutzung dienenden Kupon; unsere Leser wollen diesen deutlich ausfüllen und an den Gutenberg-Verlag, Ham- burg 1, Bieberhaus, senden.

**Preis-Nachlaß.**

Der Verkaufspreis der berühmten „Schüepps Magenpulver“ (siehe Inserat in der November- ausgabe) konnte infolge des überraschend gro- ßen Umsatzes im ganzen Reich von Rm. 6.50 auf Rm. 6.— reduziert werden. Verkaufsstelle: Sternapotheke L. Leiderer, Kempten 62 (Allgäu)

## SCHACH

Bearbeitet von Dr. Tarrasch.  
 Aufgabe Nr. 12. Von B. Malmström.

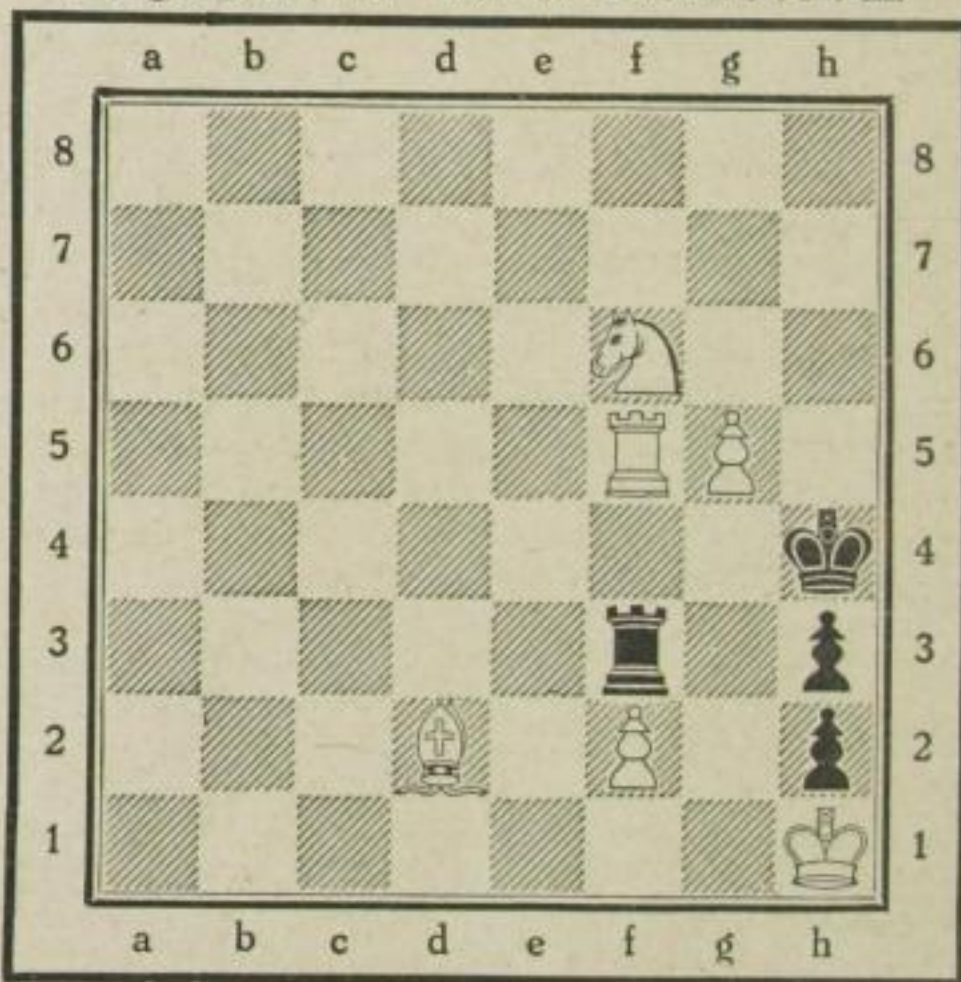

Weiß zieht und setzt in zwei Zügen matt.  
 Weiß 6 Steine: Kh1; Tf5; Ld2; Sf6; Bf2, g5.  
 Schwarz 4 Steine: Kh4; Tf3; Bh2, h3.  
 Eine ganz leichte, aber nette Aufgabe.

Kennen Sie schon den reichhaltigen Schachteil  
 von „Denken und Raten“?

**Lösung:**

1. Ld2—e1. Nach diesem hübschen, wenn auch längst nicht mehr originellen Schlüsselzuge setzt der Läufer matt; auf 1. . . . Tf3×f5 durch 2. f2—f4+, auf 1. . . . Tf3—f4 durch 2. f2—f3+, auf 1. . . . Tf3—e3 durch 2. f2×e3+, auf 1. . . . Tf3—g3 durch 2. f2×g3+, auf 1. . . . Tf3×f2 durch 2. Le1×f2+ und auf einen beliebigen anderen Zug durch 2. f2—f3+.