

# Das Gesicht des

Von

Dr. Eberhard

Meckel

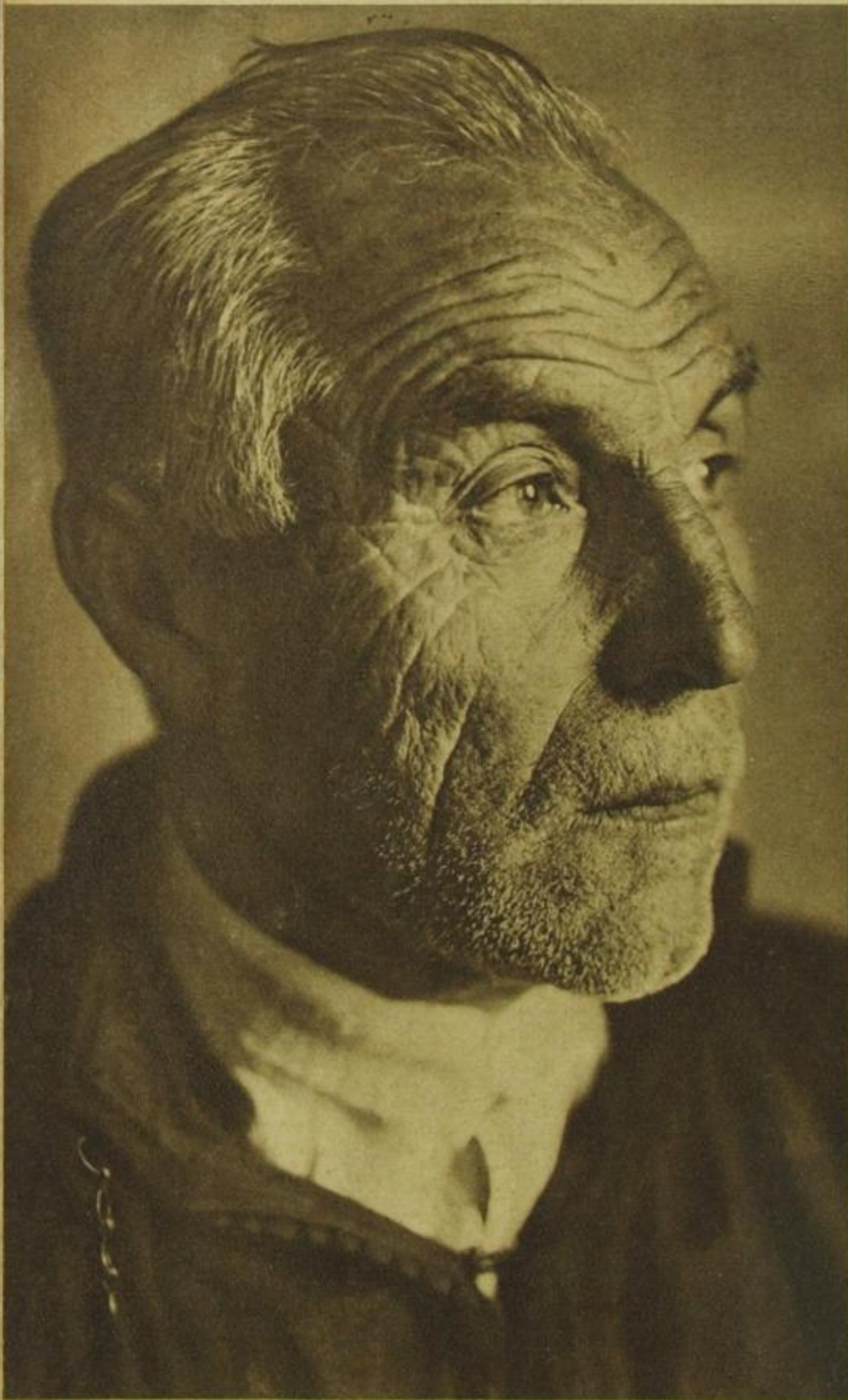

## HESSISCHER GROSSBAUER

In unermüdlicher Arbeit ist er ein guter und bereitwilliger Mensch. Er nimmt das Leben schwer. Zuweilen hat er das zweite Gesicht, das macht ihn nachdenklich und schafft ihm sorgenvolle, bittere Zeiten

So unendlich vielfältig und reich Deutschland sich aus seinen Landschaften zusammensetzt, so mannigfaltig und unterschieden voneinander drücken diese wieder das Deutsche aus. Jede von ihnen schafft sich durch alles, was sie aus sich selbst hervorbringt, das ihr Eigentümliche, Charakteristische und Besondere, das auch nur für sie allein gilt und woraus sie sich zu erkennen gibt, woran man sie erkennen kann. Man denke nur, wie in der Beschaffenheit des Bodens und des Klimas, in Pflanzen- und Tierwelt jeweils die Verschiedenheit und das Besondere uns oft auf einfachste Weise entgegentritt. Ein Acker in der Uckermark mit seinem oft fünffach verschiedenen Bodengrund ist anders als der einfache feste Moorboden im bayrischen Ried, der heulende Föhn in den Alptälern ist anders als der schneidende Oststurm über der norddeutschen Ebene, eine Tanne aus dem Schwarzwald gleicht nicht der Tanne aus dem Fichtelgebirge, eine Kuh in Süddeutschland vom Simmentaler Viehschlag ist nicht zu vergleichen mit dem Schwarzweiß - Schlag im Norden. Tausende von Beispielen könnte man hier anführen: Aus allen