

schöpferische Augenblick

Von Artur Gläser

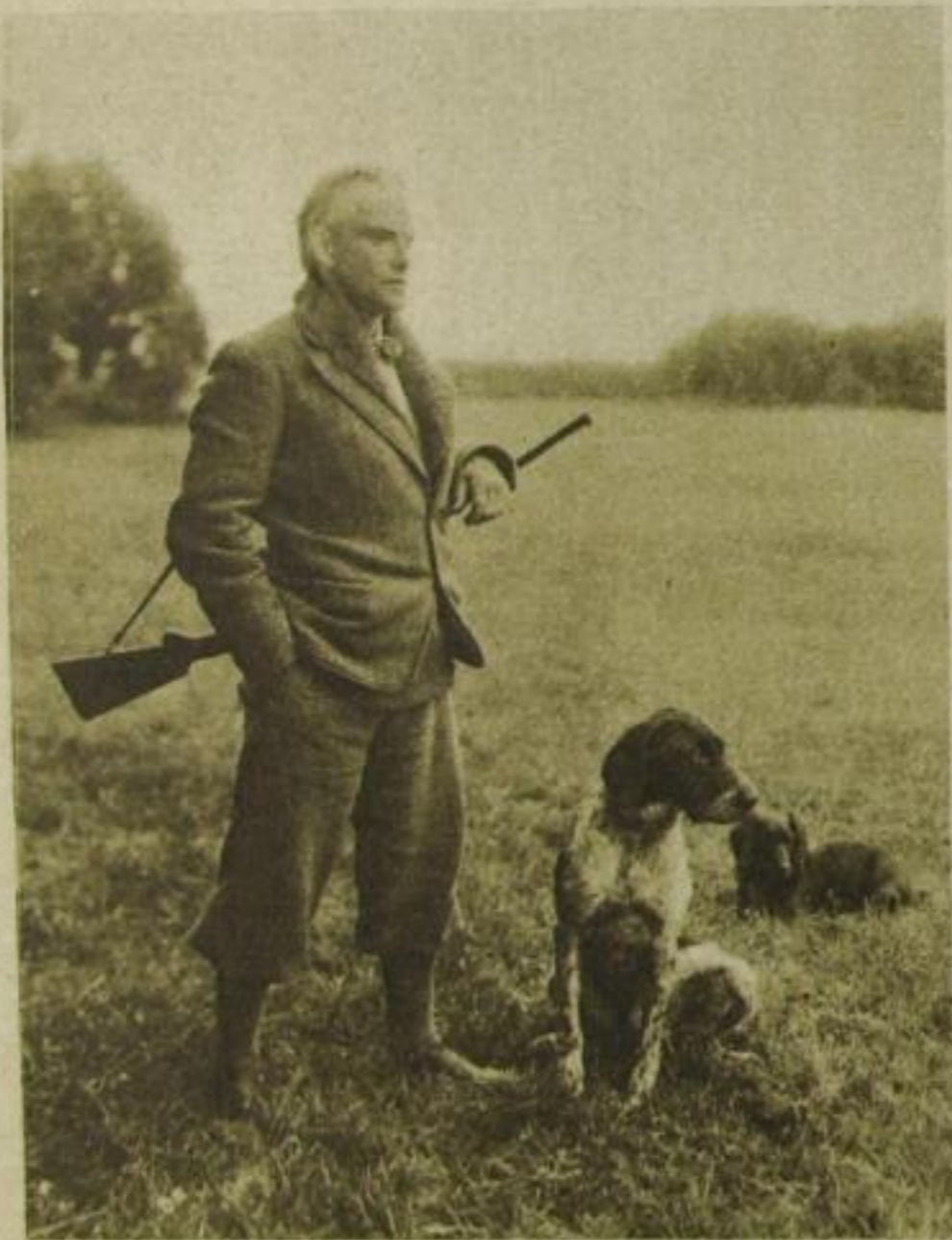

Professor Josef Thorak
erjagt sich seine bildhauerischen Einfälle buchstäblich in den Wäldern am Scharmützelsee, wo er ein Landhaus besitzt. Die sportliche Begeisterung des Jägers überträgt sich auf seinen Schaffenstrieb, der so aus der freien Natur Frische und Kraft erhält. Sein Atelier liegt in der Stadt

der Menschheit. Man übersah die Mühseligkeit seiner ausführenden Arbeit, den Anteil seines technischen Geschicks und seiner vielfältigen Erfahrung. Er schien irgendwo in den Wol-

