Musica
1
T 536
1-6

Sächsische Landesbibliothek –
Staats- und Universitätsbibliothek Dresden

Sächsische Landesbibliothek in Dresden

~~Handschrift Nr.~~ Mus. 1-T-536, 1-6

Die Benutzung dieser Handschrift ist nur unter der Bedingung gestattet, daß der Entleiher der hiesigen Bibliothek ein Stück seiner auf die Handschrift bezüglichen Veröffentlichung geschenkweise überläßt, sofern die Bibliotheksverwaltung nicht ausdrücklich auf die Überlassung verzichtet. Zum Abdruck, zum Durchzeichnen oder zur Herstellung von Lichtbildern ist besondere Erlaubnis einzuholen.

Belehrende Auskünfte oder Hinweise auf der Bibliotheksverwaltung unbekannte Veröffentlichungen über diese Handschrift werden dankbar entgegengenommen.

Benutzer der Handschrift

Datum	Name, Beruf und Wohnung des Benutzers	Ort der Benutzung	Art der Benutzung (nur eingesehen? – ganz oder teilweise abgeschrieben? – verglichen? – abgelichtet?)	Zweck der Benutzung (Ist Veröffentlichung beabsichtigt und in welcher Form?)

III 9 280 Jd G 80 73

Sächsische Landesbibliothek –
Staats- und Universitätsbibliothek Dresden

794

Sächsische Landesbibliothek –
Staats- und Universitätsbibliothek Dresden

Sächsische Landesbibliothek –
Staats- und Universitätsbibliothek Dresden

Sechs

LIEDER ohne WORTE

componirt von

FELIX MENDELSSOHN-BARTHOLDY

für's

Pianoforte zu vier Händen

arrangirt von

CH. CZERNY.

2tes Heft.

Op: 30. Preis 4 Frs 50.

Eigenthum des Verlegers

Eingetragen in das Archiv der vereinigten Musikverleger

Bei N. SIMROCK in Bonn

Mus. 1. T. 536, 5

Sächs. Landes-Bibl.

Sächsische Landesbibliothek – Staats- und Universitätsbibliothek Dresden

Sächsische Landesbibliothek –
Staats- und Universitätsbibliothek Dresden

Sächsische Landesbibliothek –
Staats- und Universitätsbibliothek Dresden

SECONDO.

Felix Mendelssohn Bartholdy, 6 Lieder ohne Worte, zweites Heft.

Andante espressivo.

No. 1.

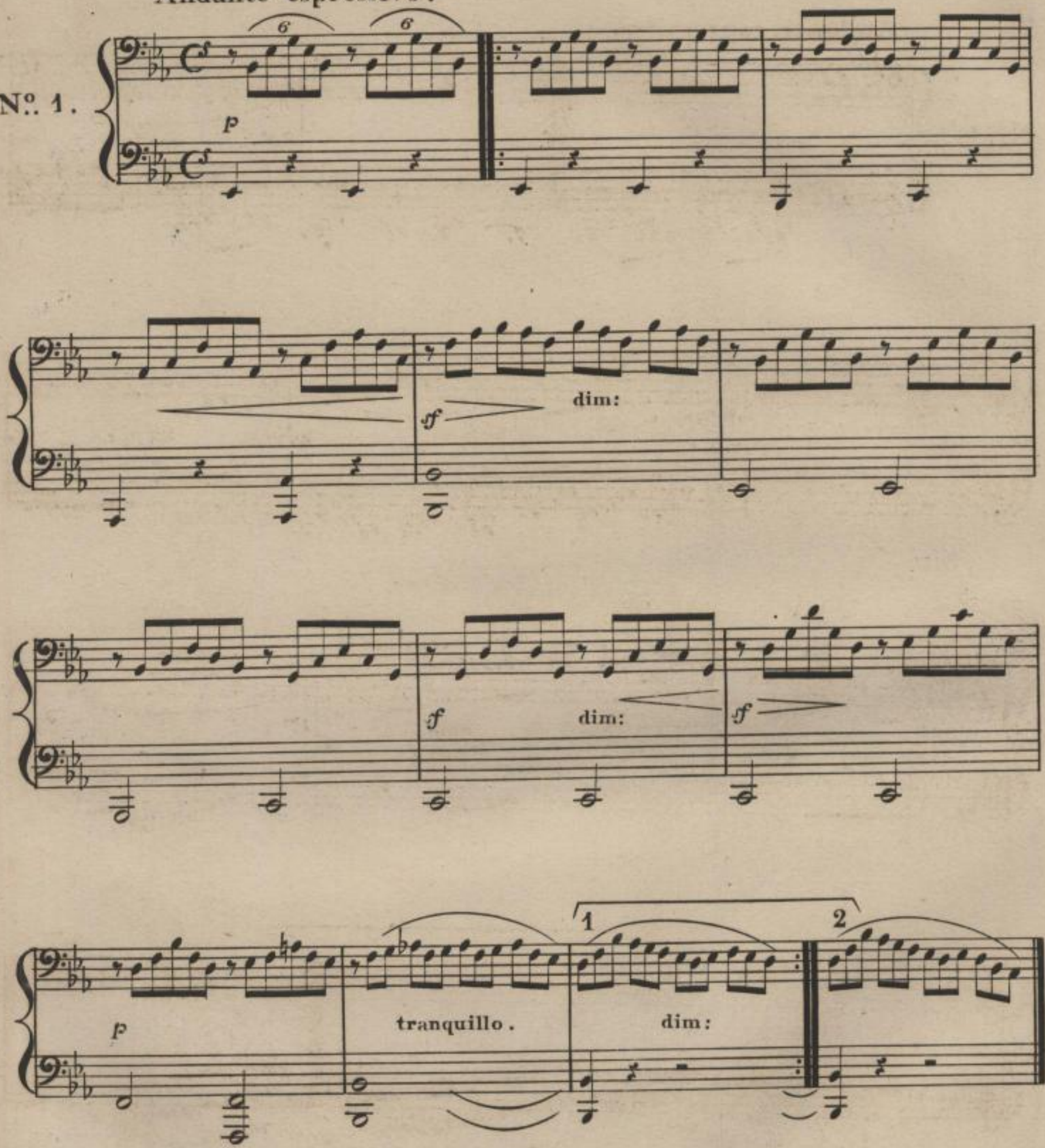

Sächsische Landesbibliothek –
Staats- und Universitätsbibliothek Dresden

Felix Mendelssohn Bartholdy, 6 Lieder ohne Worte, zweites Heft.

Andante espressivo.

No. 1.

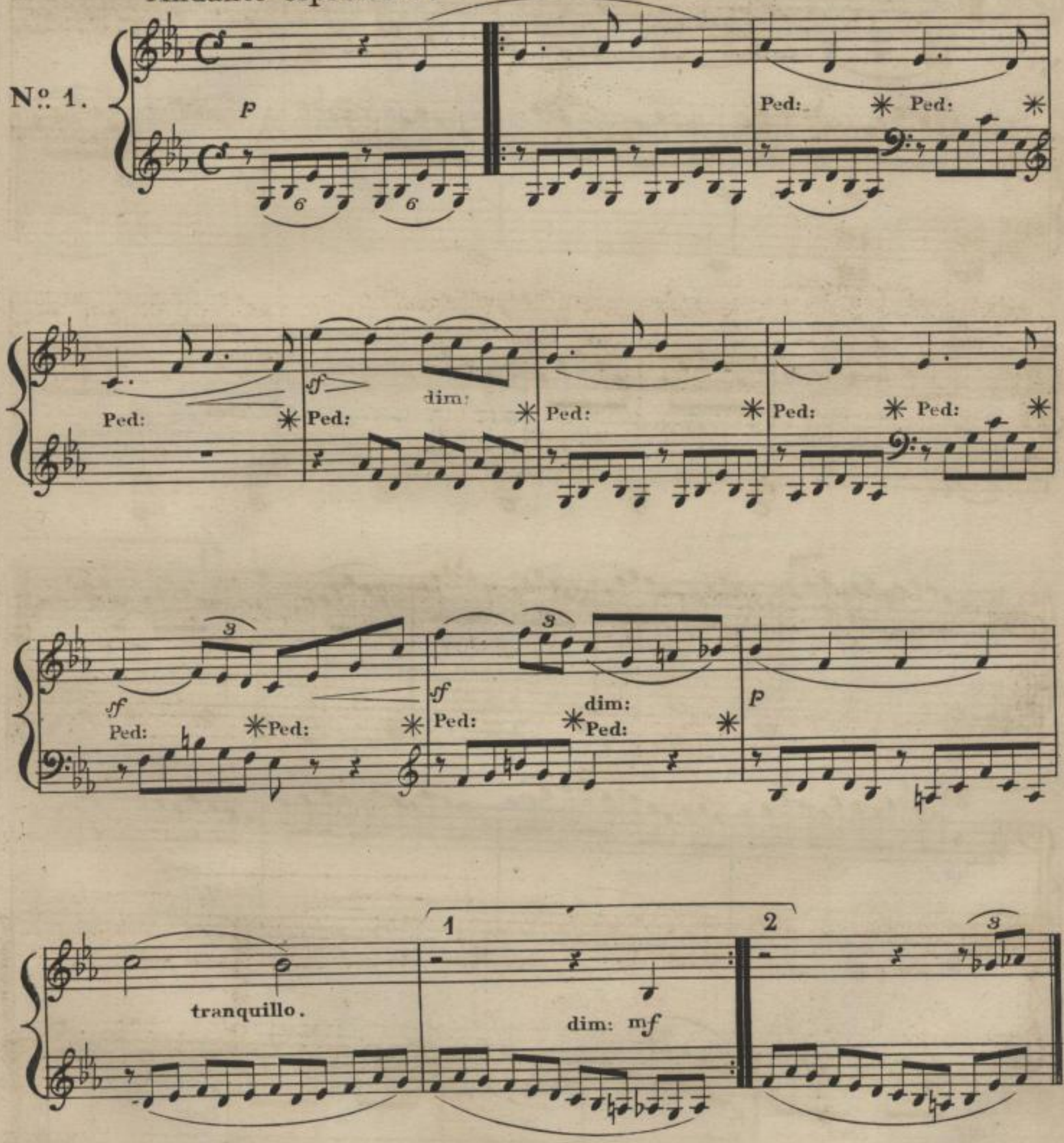

Sächsische Landesbibliothek –
Staats- und Universitätsbibliothek Dresden

p cres f

sf p sf sf cres sf sf

sf p espressivo. cres f

sf sf dim: p

cres

mf cres fz Ped: Ped:

Sächsische Landesbibliothek –
Staats- und Universitätsbibliothek Dresden

p sf p sf cres

f sf Ped: * sf Ped: * Ped: * sf Ped: * p sf sf cres sf sf

Ped:

dim: p espressivo. Ped: * Ped: * Ped: * cres f sf Ped: espressivo. Ped: *

Ped: * sf Ped. * Ped: * dim: Ped. * p Ped. * 1 2 p

cres mf cres Ped:

fz dim. Ped: * p Ped:

Sächsische Landesbibliothek –
Staats- und Universitätsbibliothek Dresden

Allegro di molto.

No. 2.

p dim sf cres f sf

p f f sf sf

dim: 1 2 p p cres

f > sf >

dim: ritard: a tempo. p dim:

sf cres f sf p f

sf f sf dim: p

Sächsische Landesbibliothek –
Staats- und Universitätsbibliothek Dresden

Allegro di molto.

No. 2.

p dim: sf cres f sf

p cres f sf f sf sf

dim: 1 p 2 p cres

f sf

sf dim: ritard: a tempo. p dim:

sf cres f sf p cres f

sf f sf sf dim: p p

Sächsische Landesbibliothek –
Staats- und Universitätsbibliothek Dresden

cres f

ff ff dim: ritard: a tempo.

dim: ff cres f

p ritard: e cres: f ff

cres ff p

cres molto f ff

fz

Sächsische Landesbibliothek –
Staats- und Universitätsbibliothek Dresden

cres sf sf f

sf fz dim: ritard: p a tempo.

dim: sf cres f

p ritard: e cres f sf

cres sf p

cres molto. f sf

con fuoco. Ped: sf

Sächsische Landesbibliothek –
Staats- und Universitätsbibliothek Dresden

Adagio non troppo.

No. 3.

Ped: p

mf

sf p mf sf p

cres sf sf p

sf p

sf p tranquillo.

Ped:

Sächsische Landesbibliothek –
Staats- und Universitätsbibliothek Dresden

Adagio non troppo.

No. 3.

legato.

Ped:

mf

sf p mf sf p cres

sf sf p

<> p p f sf

tranquillo.

p

Ped:

Sächsische Landesbibliothek –
Staats- und Universitätsbibliothek Dresden

Agitato e con fuoco.

No. 4.

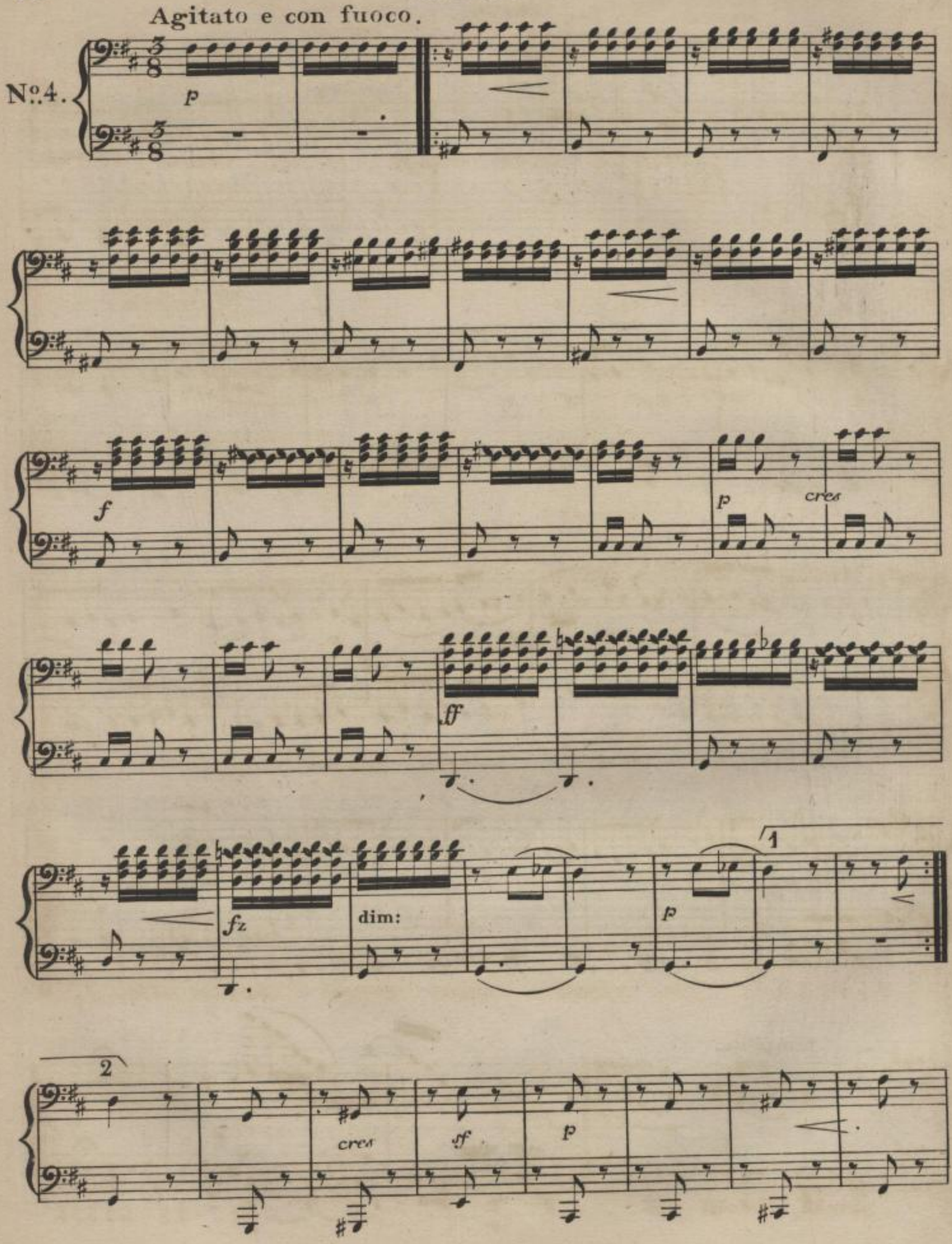

Sächsische Landesbibliothek –
Staats- und Universitätsbibliothek Dresden

Agitato e con fuoco.

No. 4.

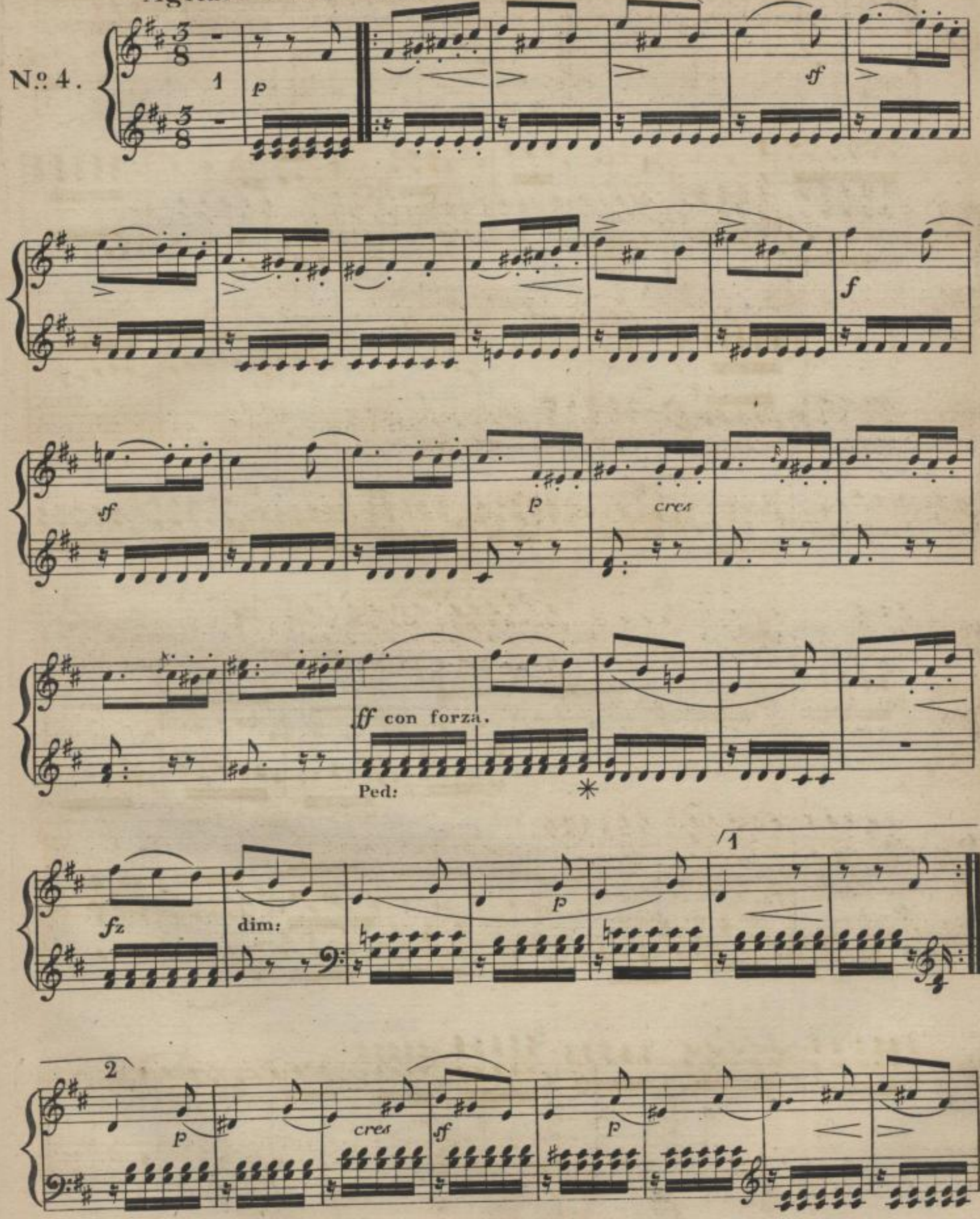

Sächsische Landesbibliothek –
Staats- und Universitätsbibliothek Dresden

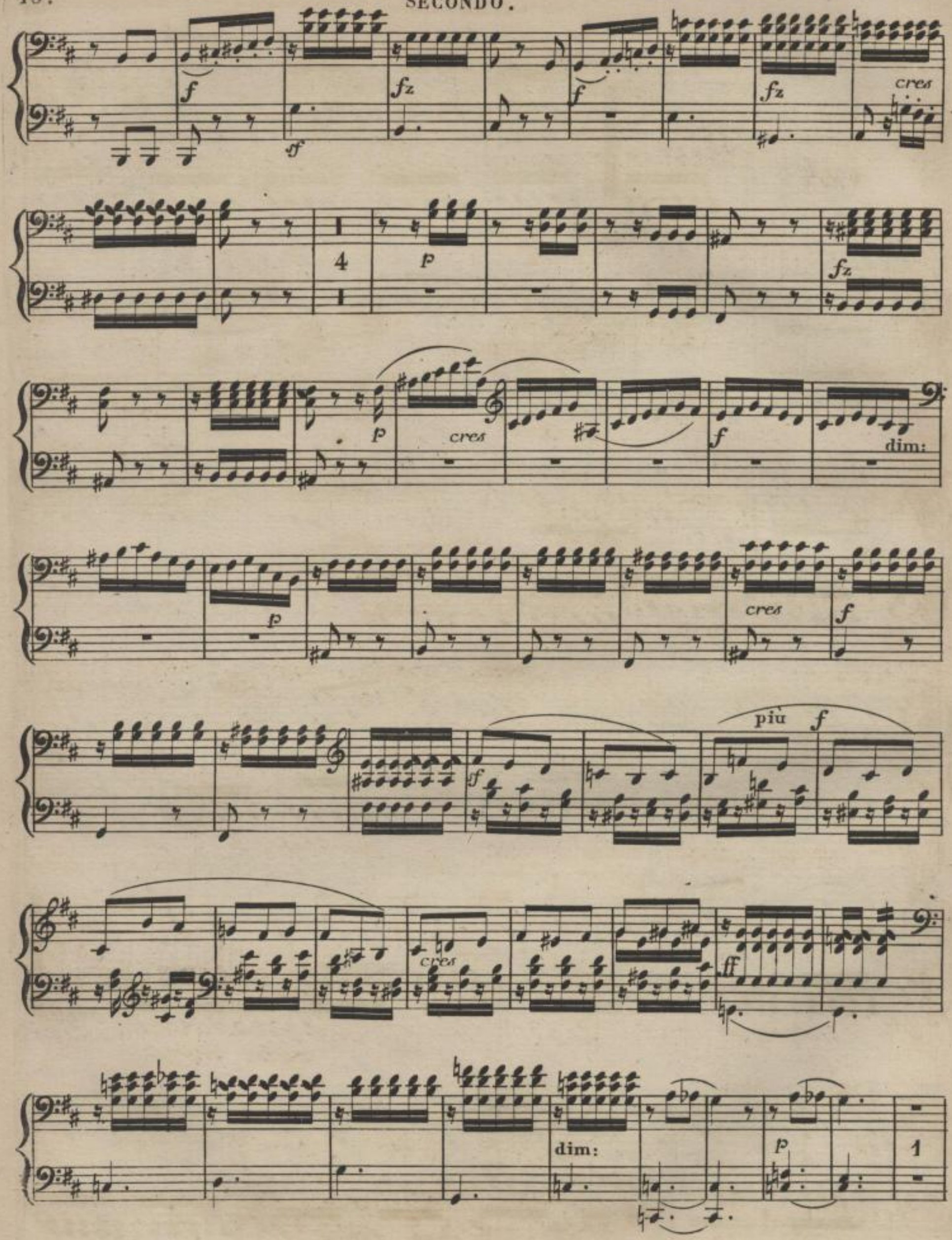

Sächsische Landesbibliothek –
Staats- und Universitätsbibliothek Dresden

f cres fz f fz cres

ff dim: p

fz fz p cres

f dim: p

cres f ff più f

ff cres ff con forza. Ped:

dim: p p

Sächsische Landesbibliothek –
Staats- und Universitätsbibliothek Dresden

SECONDO.

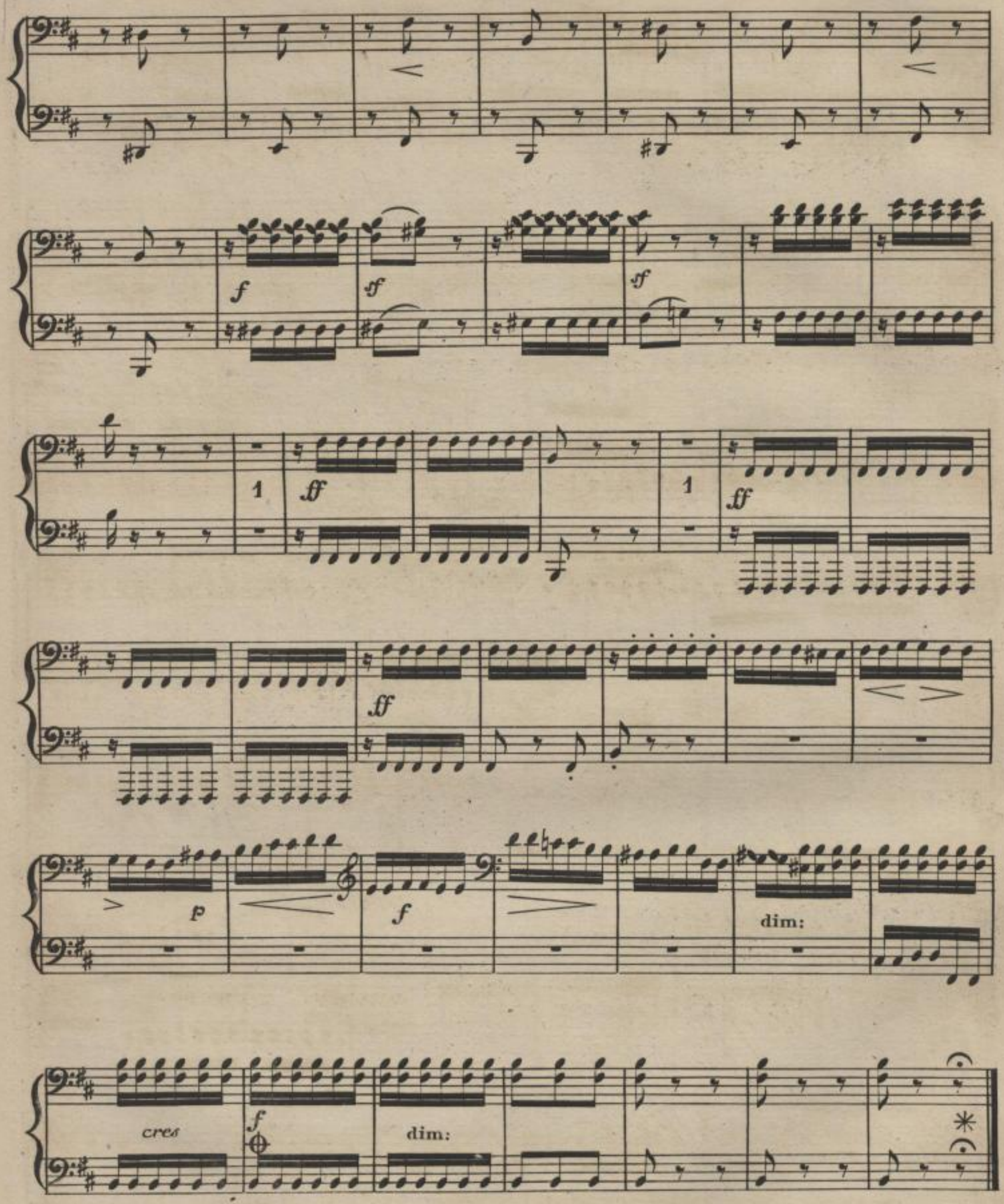

Sächsische Landesbibliothek –
Staats- und Universitätsbibliothek Dresden

agitato.

2

dim:

cres

dim:

Sächsische Landesbibliothek –
Staats- und Universitätsbibliothek Dresden

Andante grazioso.

No. 5.

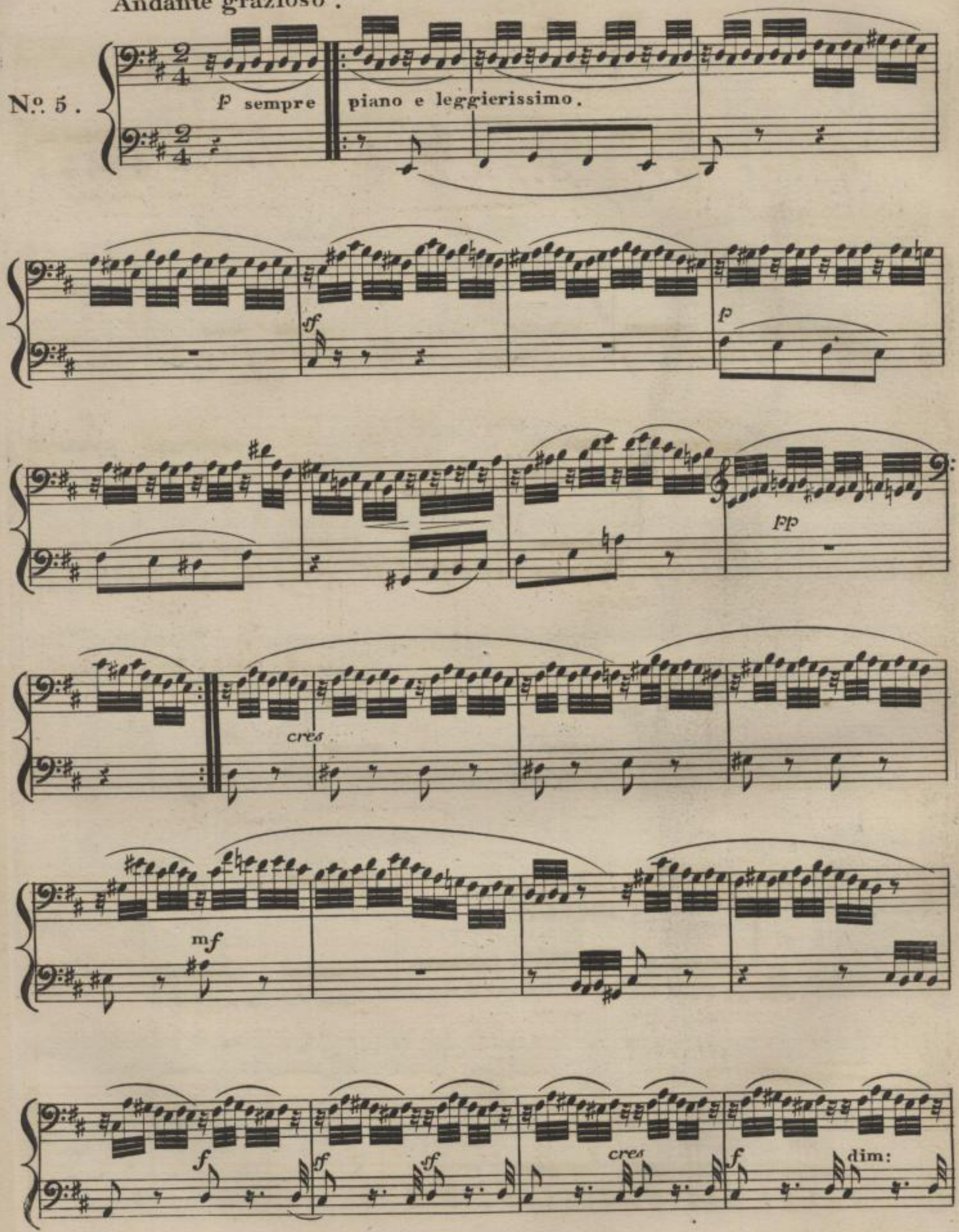

Sächsische Landesbibliothek –
Staats- und Universitätsbibliothek Dresden

PRIMO.

Andante grazioso.

No. 5.

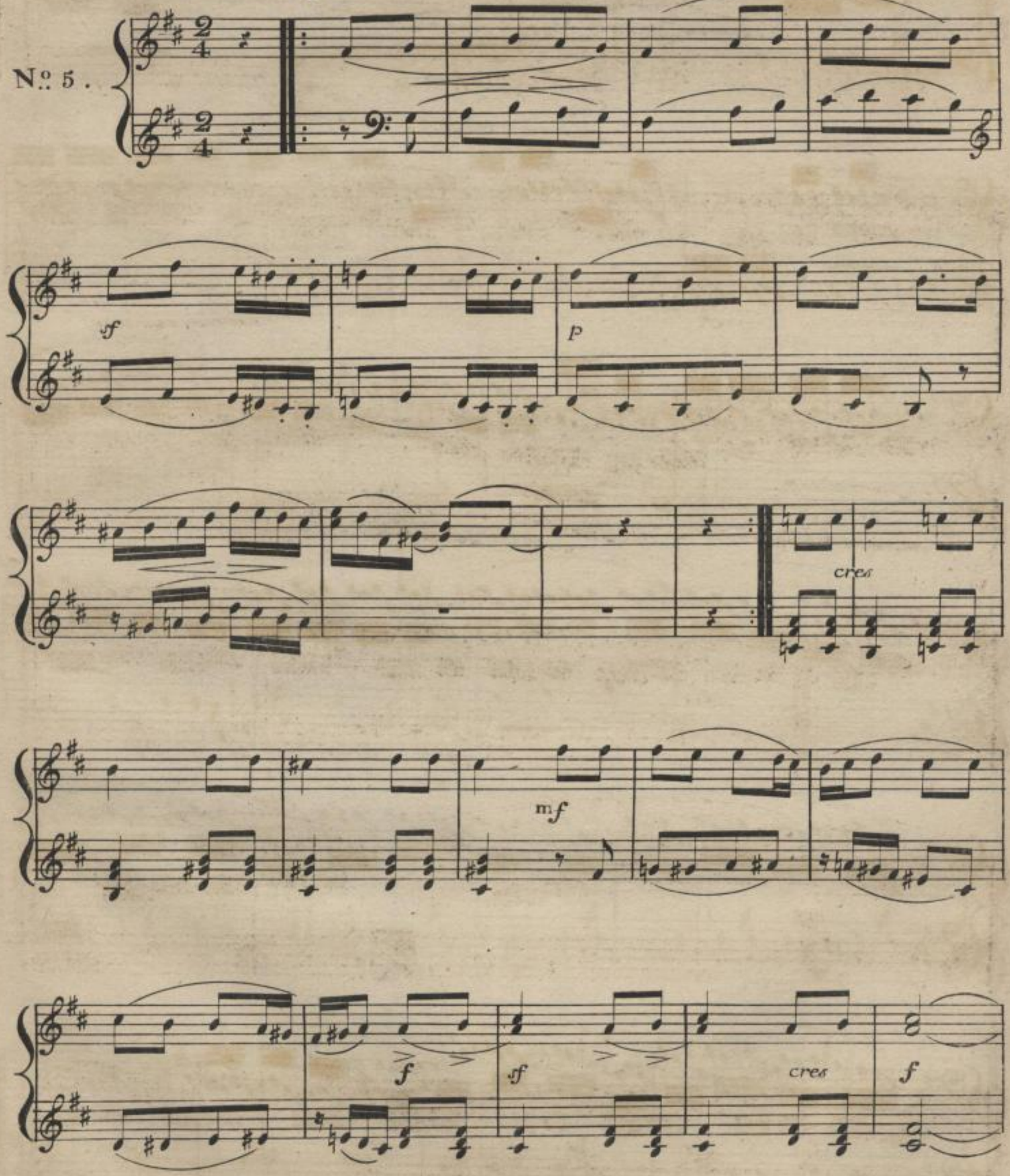

V.S.

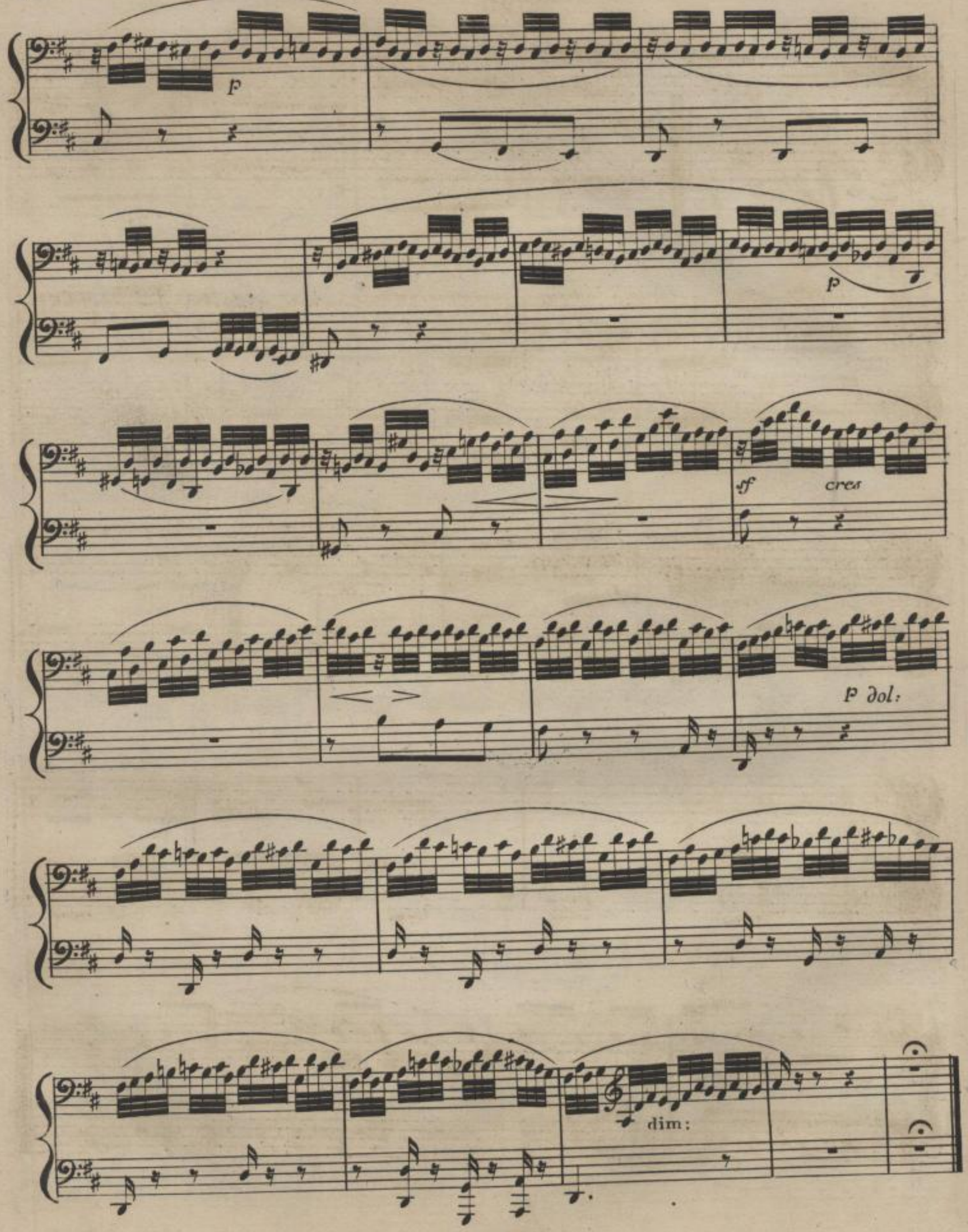

Sächsische Landesbibliothek –
Staats- und Universitätsbibliothek Dresden

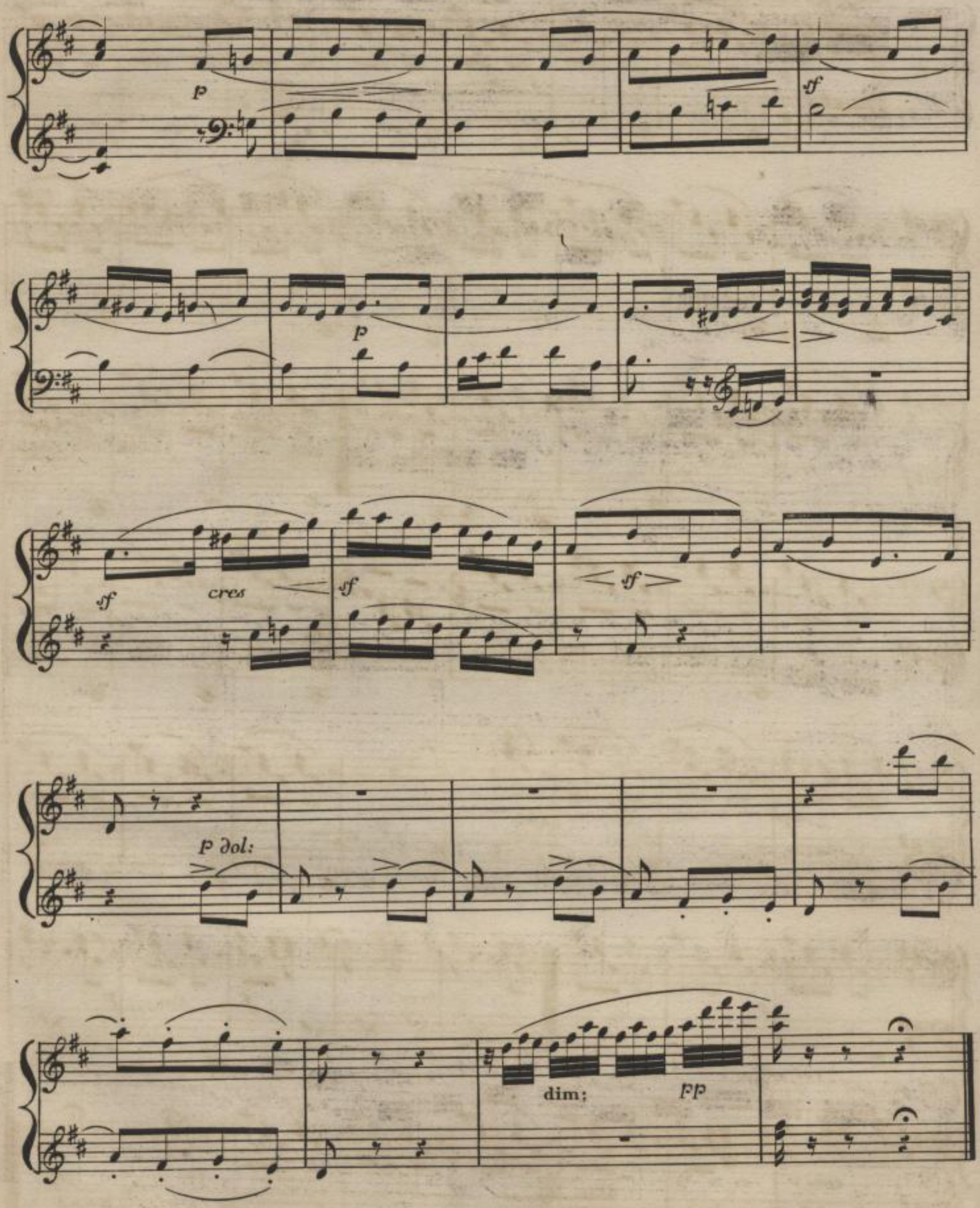

Sächsische Landesbibliothek –
Staats- und Universitätsbibliothek Dresden

SECONDO.

Venetianisches Gondel-Lied.

Allegretto tranquillo.

No. 6.

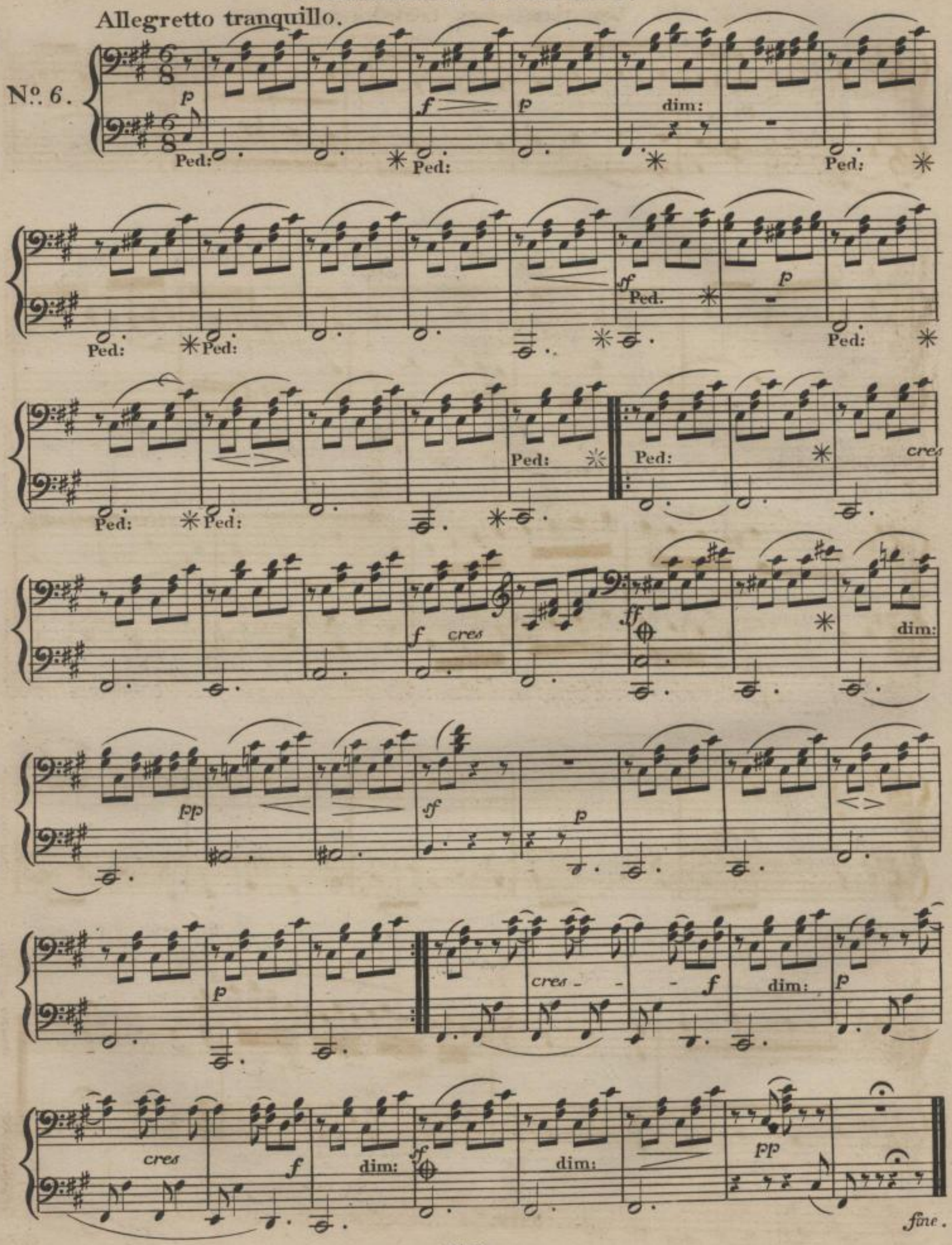

Venetianisches Gondel-Lied.

Allegretto tranquillo. cantabile.

No. 6.

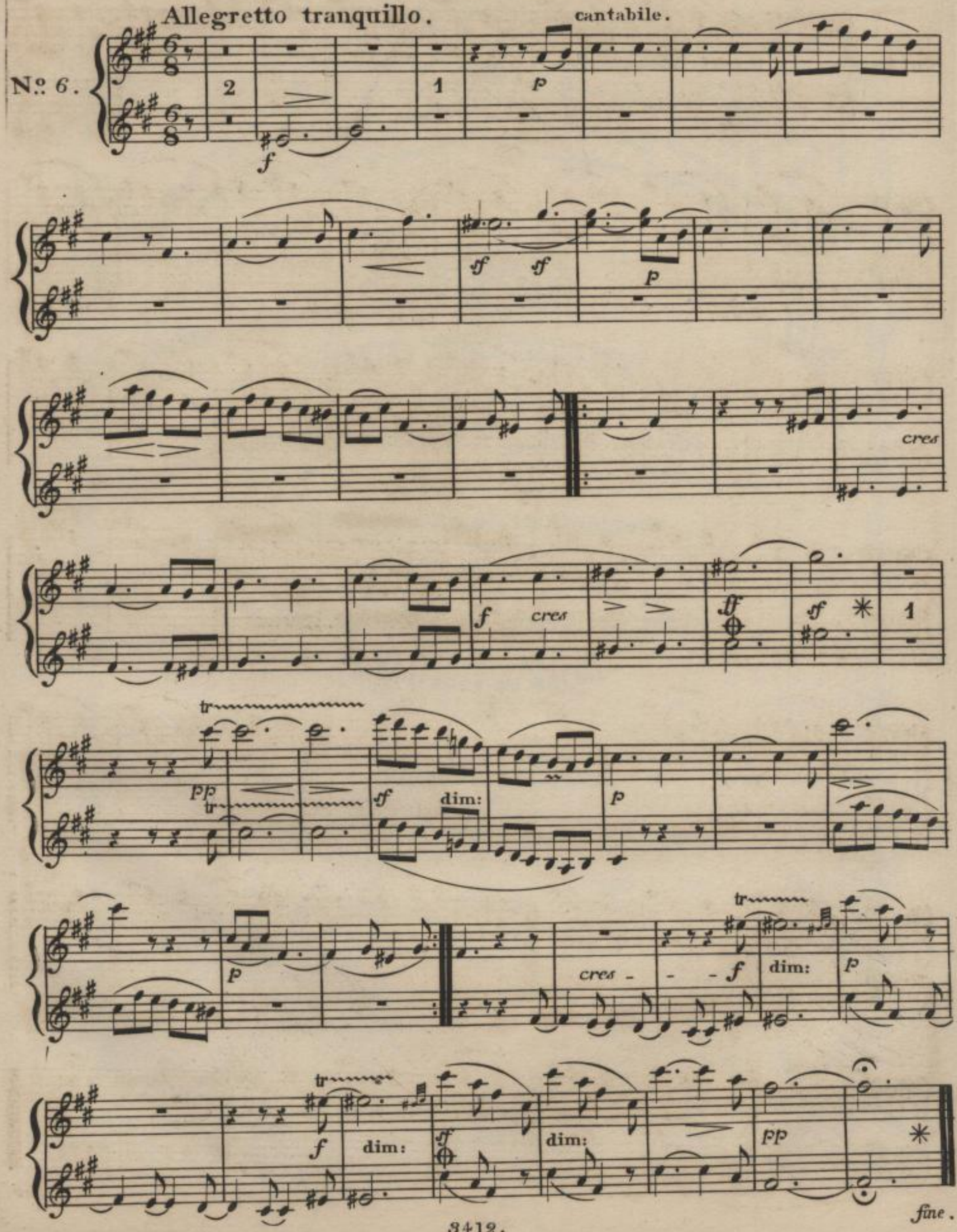

Sächsische Landesbibliothek –
Staats- und Universitätsbibliothek Dresden

(Mus. Q 2158)
Mus. 1-T-536

Sächsische Landesbibliothek –
Staats- und Universitätsbibliothek Dresden

Sächsische Landesbibliothek –
Staats- und Universitätsbibliothek Dresden

Sächsische Landesbibliothek –
Staats- und Universitätsbibliothek Dresden

Sächsische Landesbibliothek –
Staats- und Universitätsbibliothek Dresden

Sächsische Landesbibliothek –
Staats- und Universitätsbibliothek Dresden