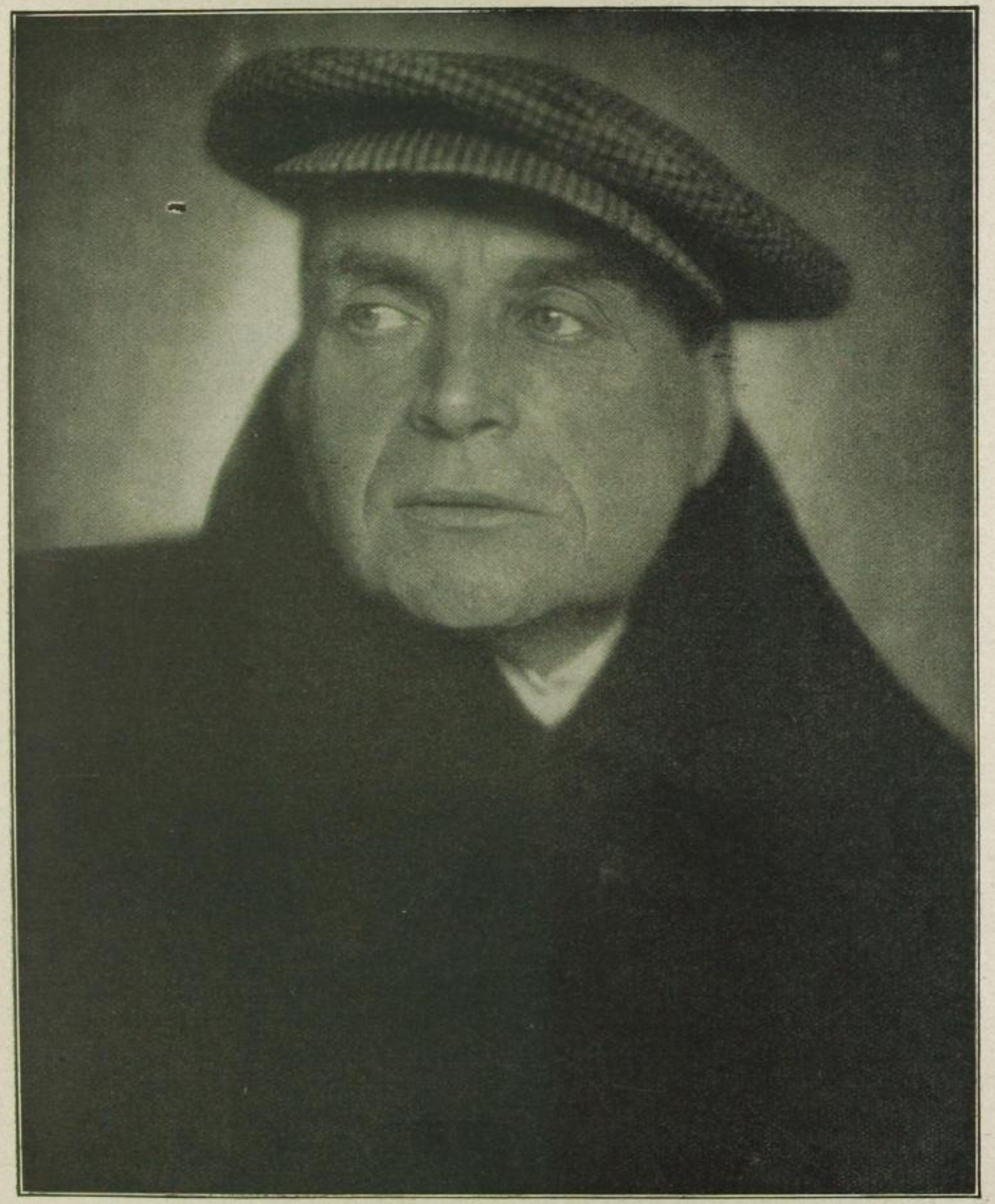

Phot. Oertel, Berlin

Albert Bassermann

ein starker Erfolg. Mein Mannheimer Intendant Prasch hat mich dann dem Herzog von Meiningen empfohlen. Ich kam zu den Meiningern, als ihre Gastspielperiode bereits vorüber war. Aber das Interesse des Herzogs für sein Theater war so leb-

SLUB Wir führen Wissen. http://digital.slub-dresden.de/id35821643S-19240400/61 gefördert von der Deutschen Forschungsgemeinschaft DFG UNIVERSITÄT ERFURT