Da lacht der Uhu!

Der geplagte Gatte: „Herr Doktor, was wollen Sie für das Ding haben, das Sie da meiner Frau zum Messen in den Mund gesteckt haben? Ich zahle jeden Preis."

(Engl. Mag.)

*

Kundin: „Wie verkaufen Sie diesen Limburger?"

Verkäuferin: „Das frag' ich mich auch immer."

(Medley.)

*

Klein Dorchen sieht mit großen Augen zu, wie die Mama sich Dauerwellen brennt. Da klettert sie auf Papas Schoß, streichelt ihm liebevoll über die ausgiebige Glatze und sagt recht zärtlich: „Papi, du hast keine Wellen, bei dir ist ja alles Strand."

(Answers.)

Lehrer: „Wenn man sagt: der Vater segnete seine sechs Kinder, so ist das die tätige Form. — Fritz, nun sage mir denselben Satz in der leidenden Form."

Fritz: „Der Vater wurde mit sechs Kindern gesegnet."

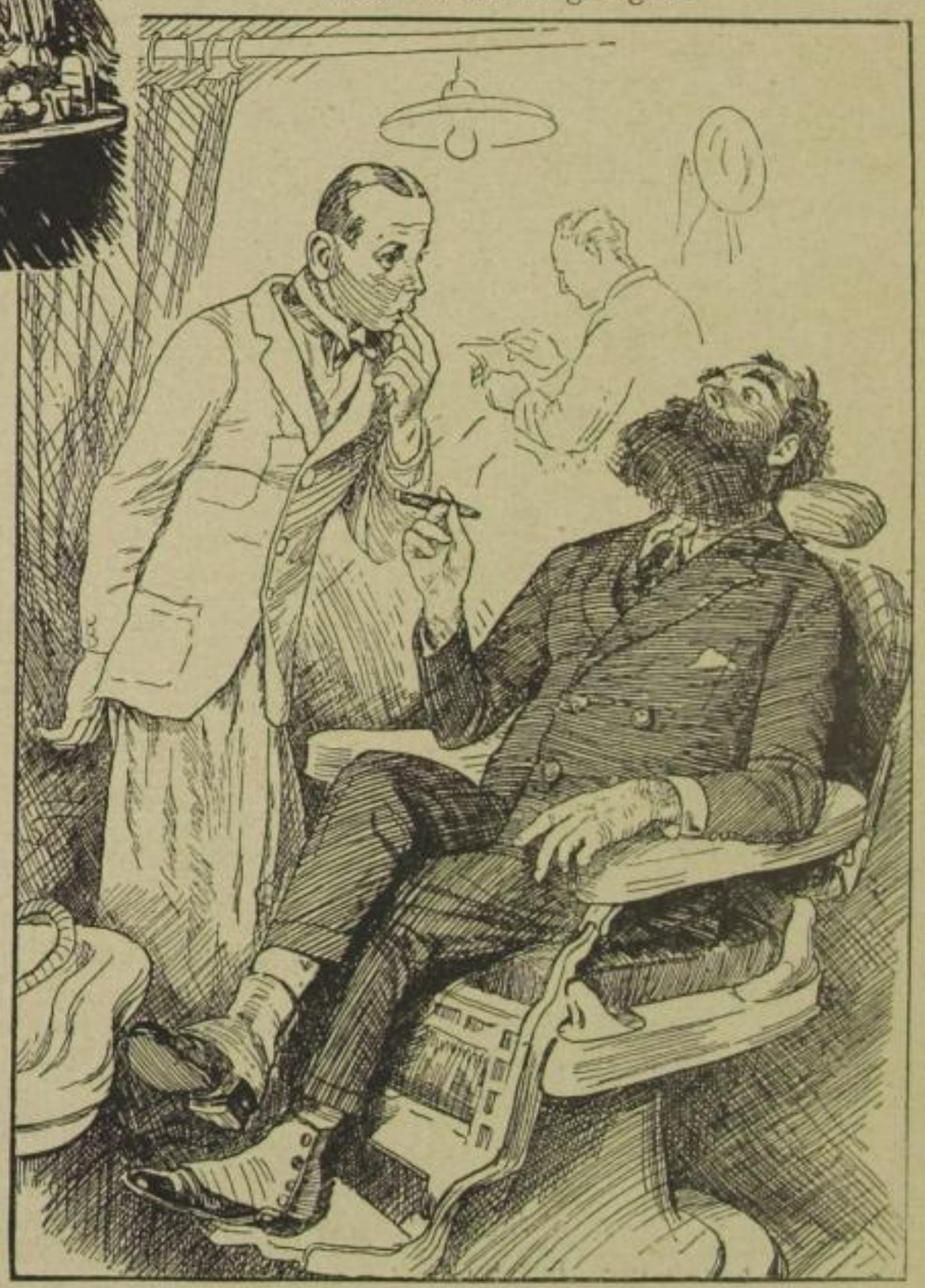

„Bitte, Haar schneiden, brennen und waschen, Schnurrbart stutzen und Backenbart kürzen. — Und wo kann ich meine Zigarre hinlegen?"

„Ich möcht' schön bitten, daß sie der Herr 'ne Weile im Mund behält, dann seh' ich besser, wo der Schnurrbart anfängt..."

(Punch.)

SLUB Wir führen Wissen. http://digital.slub-dresden.de/id35821642S-19240700/79 gefördert von der Deutschen Forschungsgemeinschaft DFG UNIVERSITÄT ERFURT