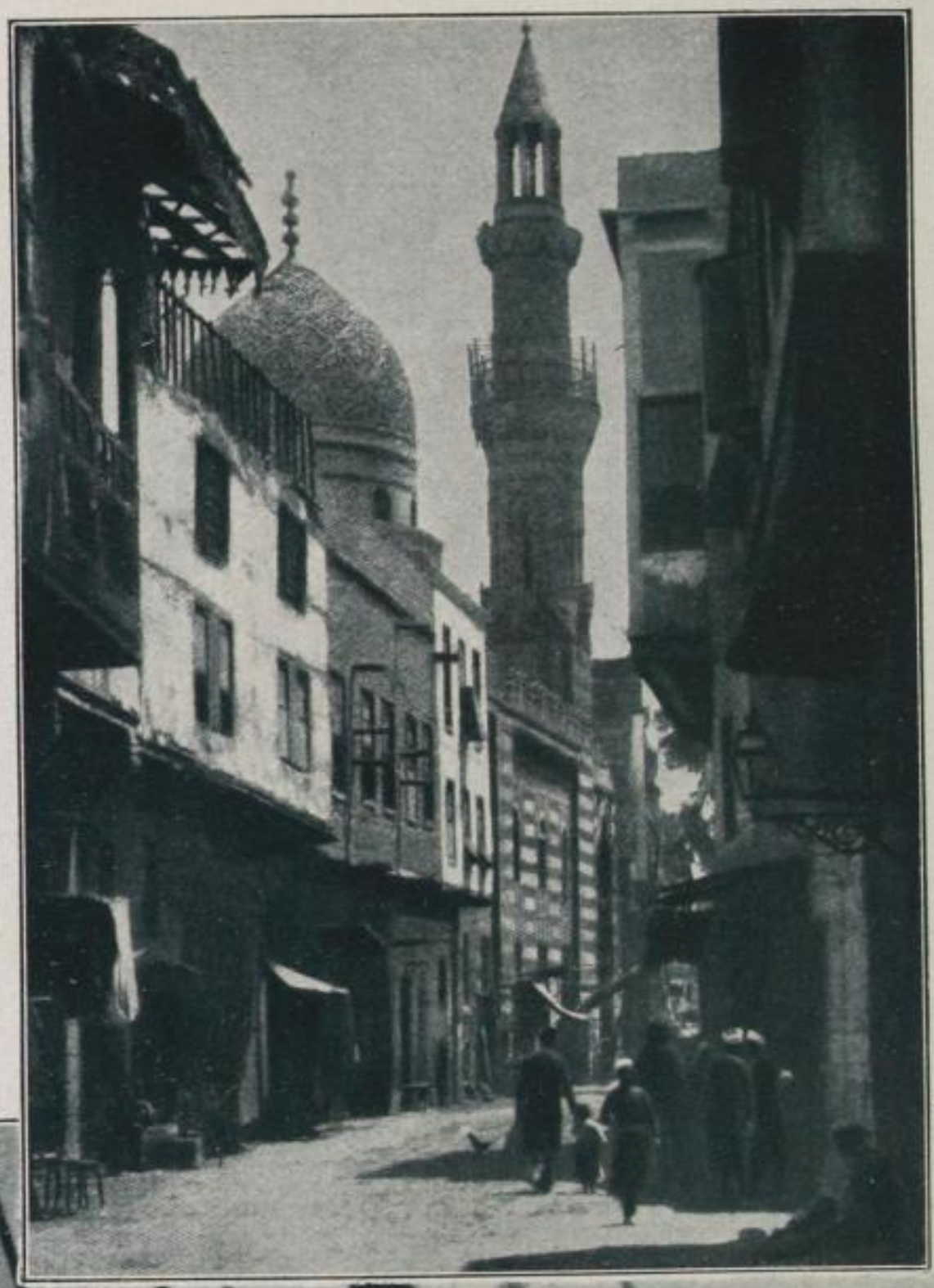

ja in der Dunkelheit keinen Horizont und hat daher nicht das Höhengefühl, das ihm eine glatte Landung erleichtert. Der Kreis aus Neon-Röhren soll ihm das Horizontgefühl auch des Nachts garantieren. Und ist dieser leuchtende Gürtel vielleicht auch schon ein Stück unseres Teppichs? Erweitert er die Vision eines nächtlichen Stadtbildes, das mit den Perlenketten seiner Straßenlampen die organische Struktur seiner Anlage nachzieht und in anders reizvoller Weise als am Tage das ebenmäßige Knochengerüst eines einheitlich gebildeten Städtekörpers erkennen läßt?

Phot. Gircke

Auch die schönste orientalische Stadt wird, vom Flugzeug gesehen, zu einem Schutthaufen.
(Aufnahmen von Kairo.)

SLUB Wir führen Wissen.
http://digital.slub-dresden.de/id358216435-19251000/27
gefördert von der Deutschen Forschungsgemeinschaft DFG
UNIVERSITÄT ERFURT