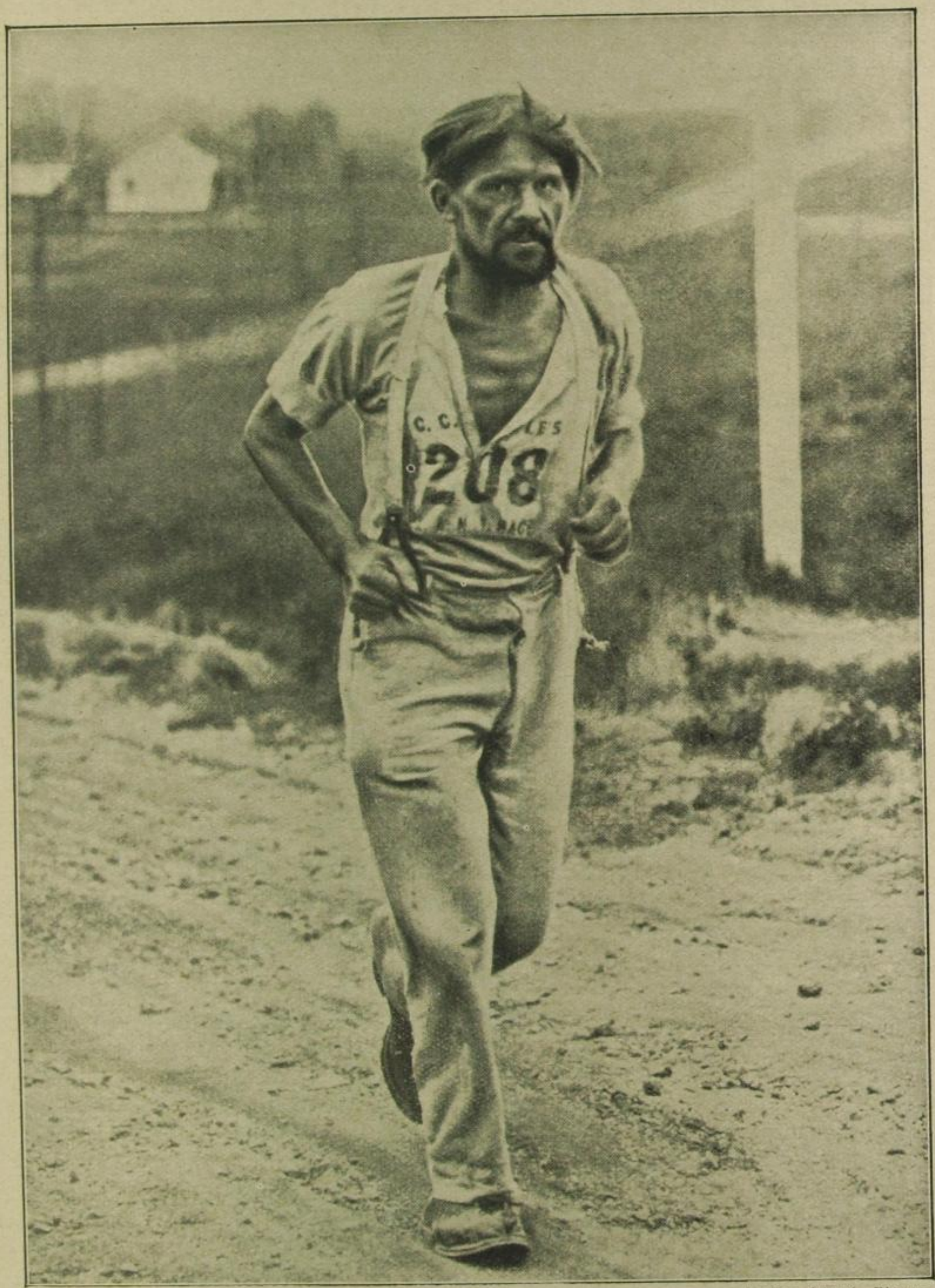

Pacific Atlantic Photos

Wie ein Amerikaläufer vierzehn Tage nach dem Start aussieht:
Der 22jährige Student Pete Gavuzzi, der Führer des Amerikalaufs Los Angeles—New York, zu dem 249 Läufer starteten.

SLUB Wir führen Wissen. http://digital.slub-dresden.de/id35821643S-19271000/80 gefördert von der Deutschen Forschungsgemeinschaft DFG UNIVERSITÄT ERFURT