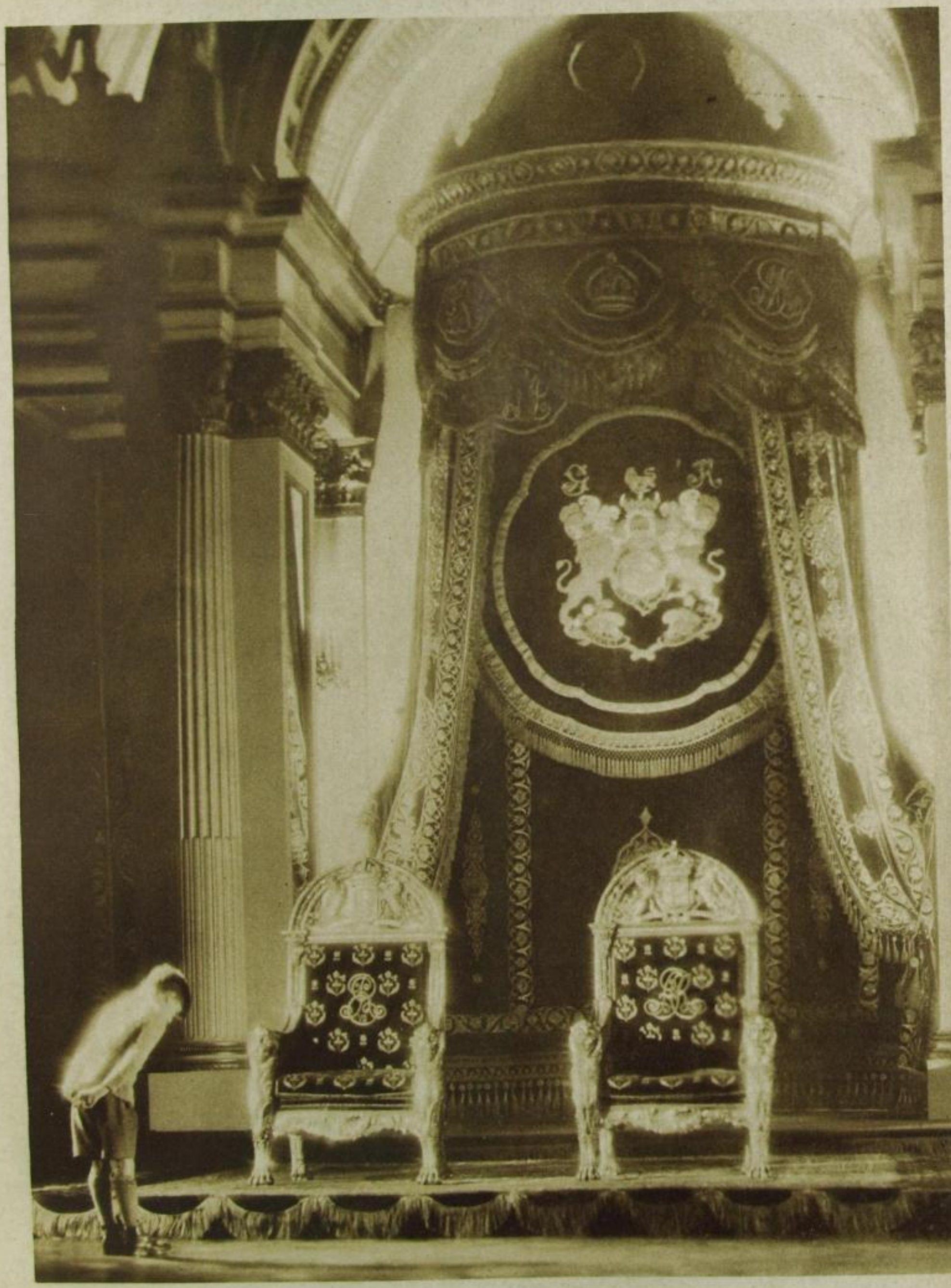

Die Inkarnation des britischen Weltreichs:
Der kleine Douglas macht seine Verbeugung vor den leeren Tronsesseln des englischen Königspaares im Buckingham-Palast

SLUB Wir führen Wissen. http://digital.slub-dresden.de/id358216435-19290700/65 gefördert von der Deutschen Forschungsgemeinschaft DFG UNIVERSITÄT ERFURT