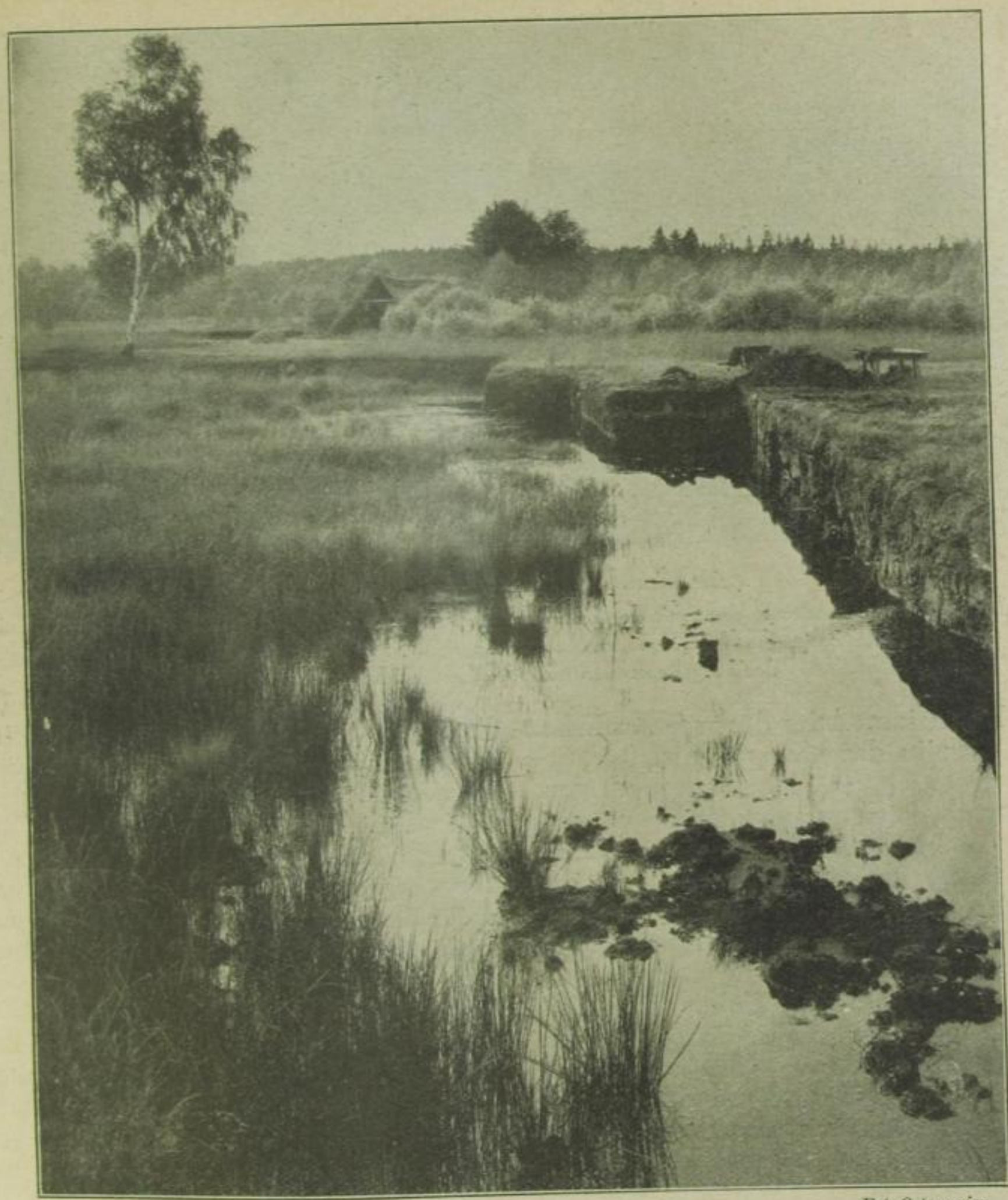

Fot. Ostermaier

Alter Torfstich

In Gegenden, wo es Moor gibt, werden noch heute Herd und Ofen mit Torf geheizt. Torf ist für Bauern billiger als Kohle, weil sie ihn selbst haben. In jedem Frühjahr stechen sie sich ihren Bedarf für das Jahr und für ihre Kundschaft. Mit der oberen Schicht aus Heide und jüngerem, lose gefasertem, braunem Moor werden die Löcher wieder aufgefüllt. Im Laufe des Jahres füllen sich die Torfstiche mit Grundwasser.

Fremden gegenüber gingen sie sofort in Verteidigungsstellung für sich und ihre Sippe. Und sie kannten dafür nur die primitivsten Mittel: Tücke oder offenen Ueberfall. Wenn man aber einige Zeit mit ihnen gelebt hatte, waren sie die zutraulichsten, treuesten und ergebensten Geschöpfe. Nur in sie eindringen konnte man nie. Sie waren körperlich durchweg von minderwertiger Rasse: klein, unproportioniert und oft sogar etwas verwachsen. Dabei geistig von einer natürlichen Wildheit, einer herrlichen Unabhängigkeit und mäch-

SLUB Wir führen Wissen. http://digital.slub-dresden.de/id358216435-19311200/11 gefördert von der Deutschen Forschungsgemeinschaft DFG UNIVERSITÄT ERFURT