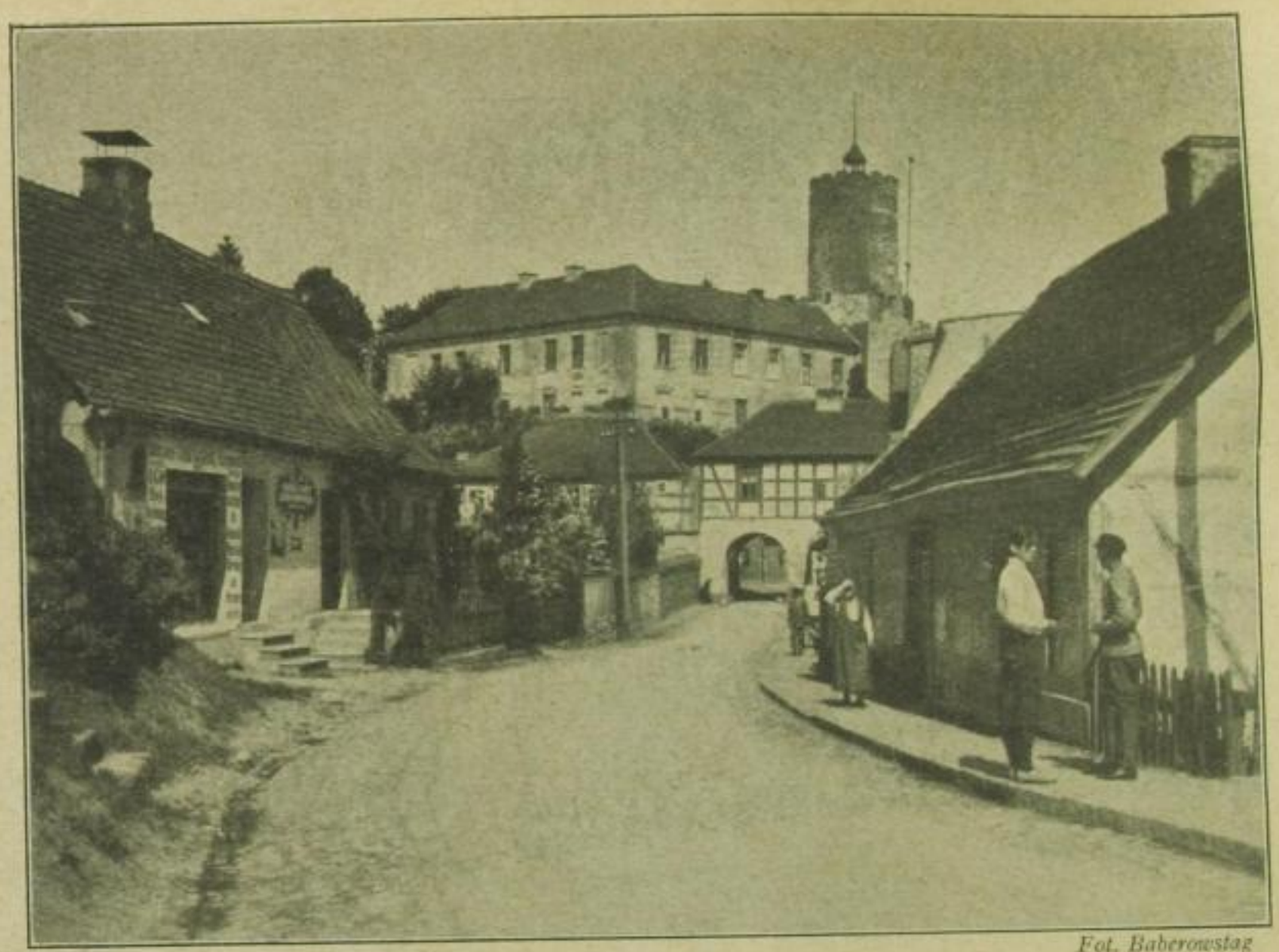

Fot. Baberowstag

Lagow, die kleinste und großzügigste deutsche Stadt,
ein Örtchen nahe Frankfurt a. d. O., das bei nur 800 Einwohnern bis vor zwei Jahren noch Stadtrecht besaß. Es verzichtete freiwillig auf diesen Rang, um die Verwaltungskosten zu verbilligen, und nennt sich seitdem Dorf Lagow.

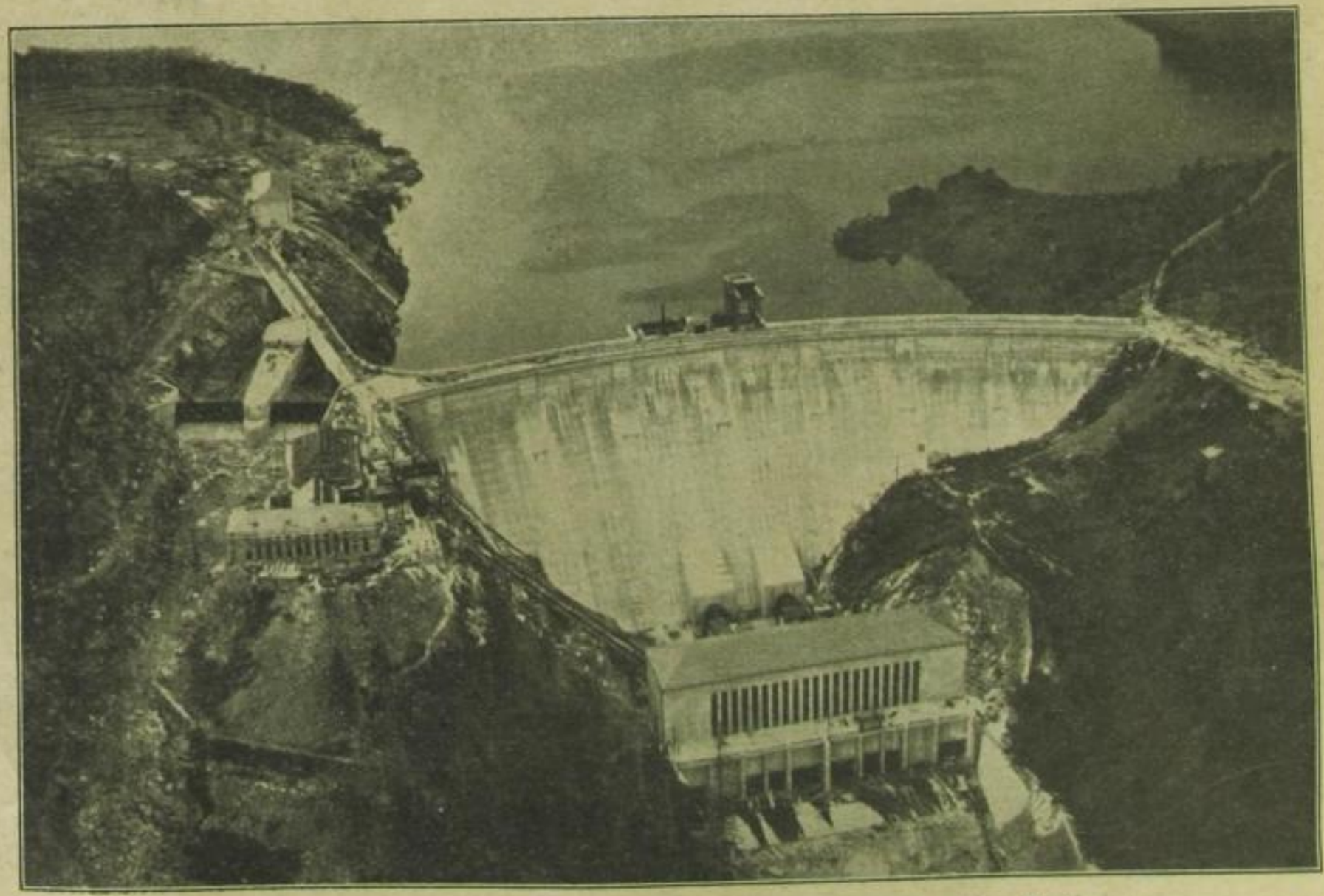

Die Bleiloch-Talsperre an der Saale ist Europas größte Talsperre.
Der durch die 63 m hohe Sperrmauer gestaute See hat eine Länge von 28 km. Das bis zu 2 km breite Staubecken faßt somit eine Wassermasse von 250 Millionen Kubikmeter. Vier Turbinen mit einer Gesamtleistung von 40000 Kilowatt erzeugen mit Hilfe der Wasserkraft eine elektrische Energie, deren Jahresgesamtmenge man auf 50 Millionen Kilowatt berechnet. Der im Kraftwerk A. G. Obere Saale erzeugte Strom geht dann in 50- und 100000-Volt-Leitungen in die Landnetze des Thüringen-Werkes, des Landes Sachsen und nach Preußen.

SLUB Wir führen Wissen. http://digital.slub-dresden.de/id35821643S-19321100/12 gefördert von der Deutschen Forschungsgemeinschaft DFG UNIVERSITÄT ERFURT