Dies ist Major Robert Marryot, Janes Mann,
wie er mit seiner Frau und mit dem Diener Bridges und der Kammerzofe den offiziellen Silvester feiert.

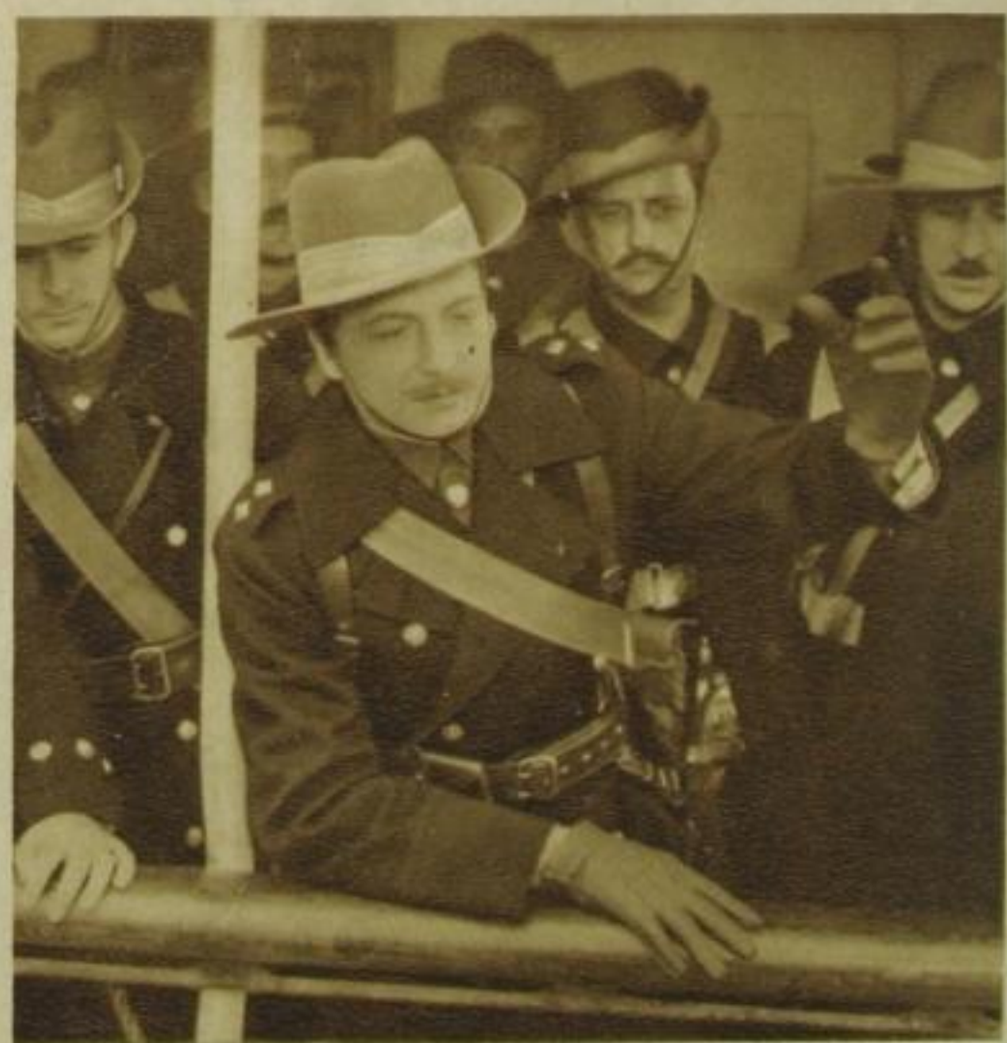

Wie das 20. Jahrhundert in England beginnt: Noch im selben Jahr muß Major Marryot mit seinem Diener zusammen in den Burenkrieg ziehen.

Hier steht er an Bord des Dampfers, der ihn nach Transvaal bringt, und . . .

. . . da unten steht seine Frau mit der Kammerzofe, deren Mann, Bridges, ebenfalls auf diesem Dampfer die Heimat verläßt.

SLUB Wir führen Wissen.
http://digital.slub-dresden.de/id35821643X-19321100/28
gefördert von der Deutschen Forschungsgemeinschaft DFG
UNIVERSITÄT ERFURT