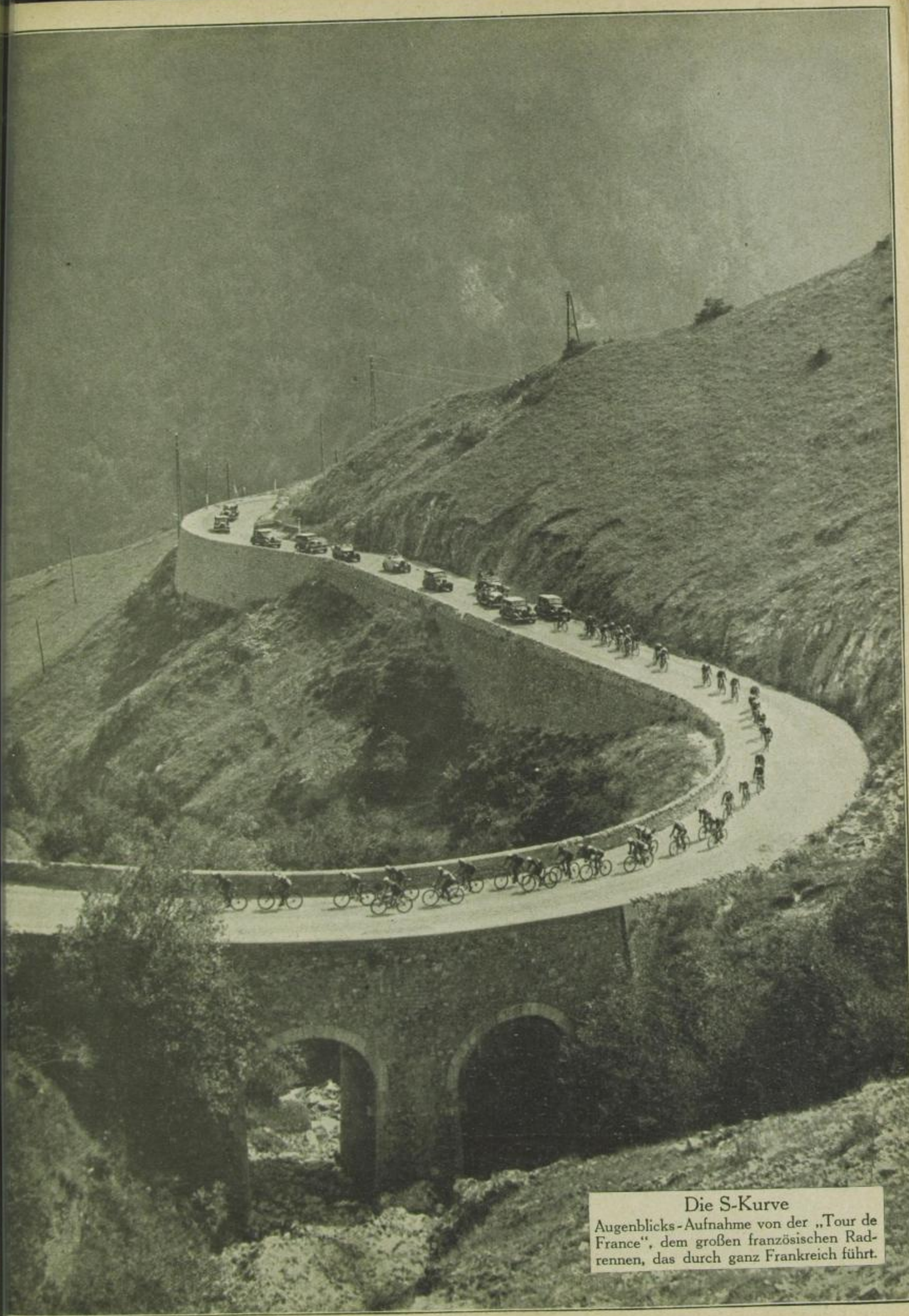

Die S-Kurve

Augenblicks-Aufnahme von der „Tour de France", dem großen französischen Radrennen, das durch ganz Frankreich führt.

Sächsische Landesbibliothek - Staats- und Universitätsbibliothek Dresden
http://digital.slub-dresden.de/id35821643X-19321200/17
gefördert von der Deutschen Forschungsgemeinschaft DFG
UNIVERSITÄT ERFURT